

TILLAGA AÐ BREYTINGU Á DEILISKIPULAGI FYRIR ÁSA - GRUNDIR, GARÐABÆ



FYRIR



GILDANDI DEILISKIPULAG, SAMÞYKKT 01.04.2004 / AUGLÝST Í B-DEILD STJÓRNARTÍÐINDA 14.04.2004 MKV. 1:1000

EFTIR

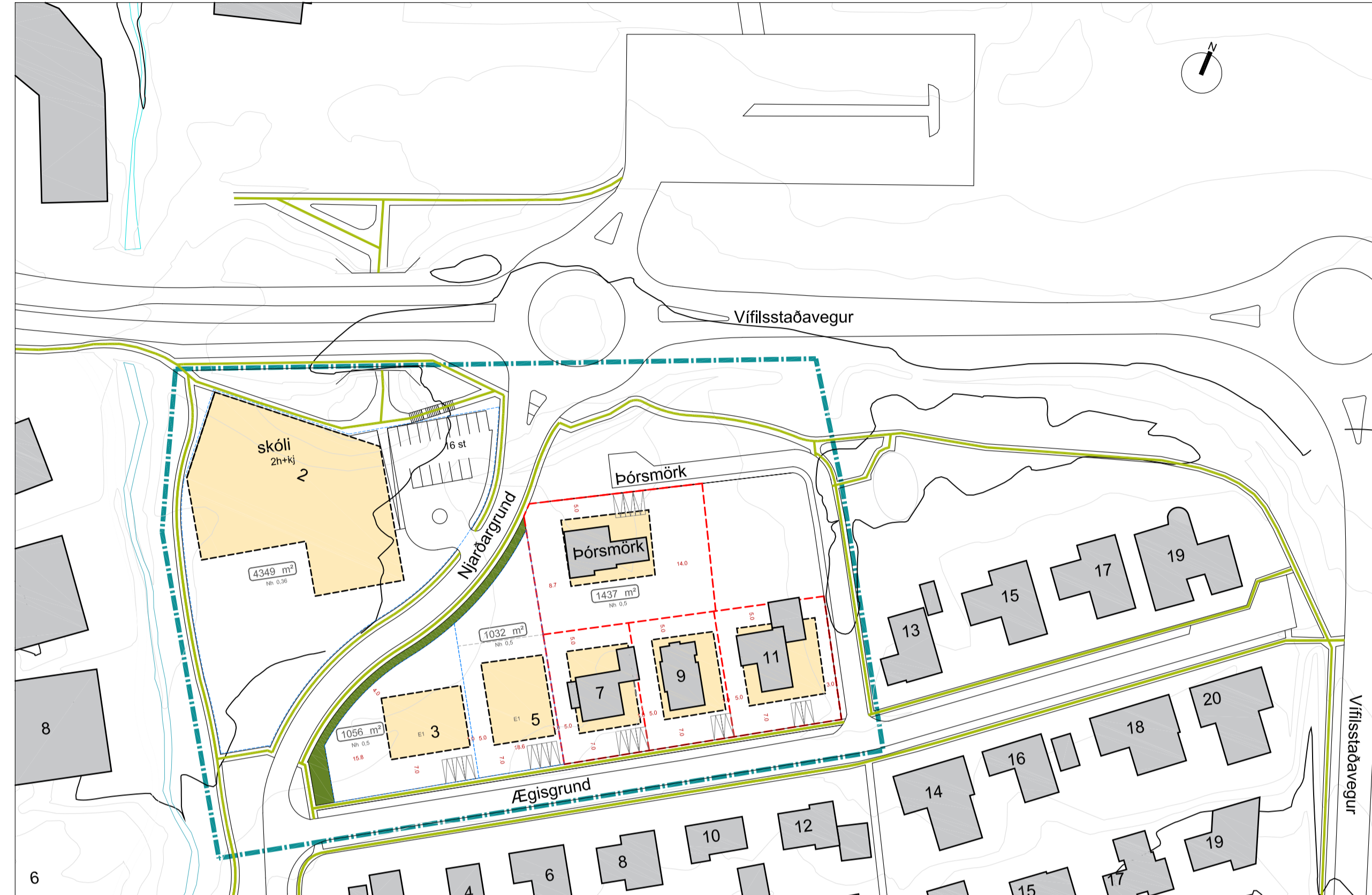

DEILISKIPULAG EFTIR BREYTINGU MKV. 1:1000

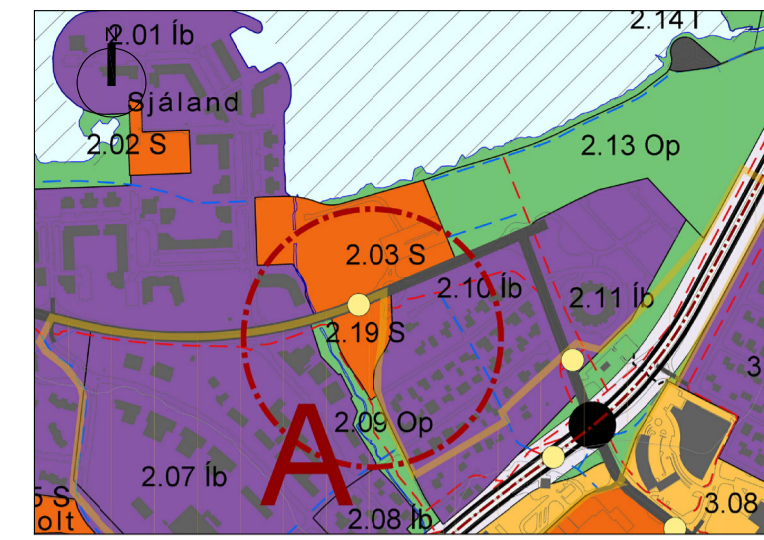

HLUTI AF AÐAÐLSKIPULAG GARÐABÆ/JAR 2016-2030

SKÝRINGAR

- MÖRK DEILISKIPULAGSBREYTINGAR
- LÓÐAMÖRK SEM FALLA ÚR GILDI
- NÝ LÓÐAMÖRK
- LÓÐAMÖRK
- BYGGINGARREITUR
- NÚVERANDI BYGGÐ
- TRJÁBELTI
- HEILDARSTÆÐ LÓÐAR
- FJÖLDI HÆÐA
- KVÖÐ UM BILASTÆÐI INNAN LÓÐAR
- ALMENN BILASTÆÐI
- GÖNG
- STIGUR

GREINARGERÐ BREYTINGA

Deiliskiplagsbreytingin er í samræmi við breytingu aðalskipulags Garðabæjar 2016 - 2030 sem er auglýst samhliða þessari tillögu.

Í gildi er deiliskipulagsuppráttur ásamt greinargerð dags. nóvember 2003, samþykkt í bæjarstjórn Garðabæjar þann 01.04.2004 og öðlaðist gildi þann 14.04.2004 í B-deild Stjórnartíðinda. Sérhefti fyrir Grundir - Ásar er notað sem fylgigögn, samþykkt í skipulagsnefnd Garðabæjar þann 07.11.2001 og í bæjarstjórn Garðabæjar þann 15.11.2001.

Viðfangsefni nýs deiliskipulags er að skipuleggja lóð fyrir Alþjóðarskólann, sem hefur verið starfræktur í húsnæði Sjáländsskóla, auk lítillar stækkunnar á íbúðarsvæði Grunda.

Mörkuð er lóð fyrir skólabyggingu, alls 4350 m², austan Hraunholtslækjar, merktu 2.19 S eftir breytingu Ask Gb (áður merktu 2.09 Op í Ask Gb). Alþjóðarskólinn verður í göngufjarlægð frá Sjaländsskóla í gengum undirgöng undir Vífilsstaðarveg, þar sem hann hefur haft aðsetur, svo að áframhaldandi samstarf verði áfram möguleg.

Aðrar breytingar verða stækkun íbúðarbyggingar innan reits 2.10 íb í Ask Gb 2016 - 2030, sem afmarkast af Ægisgrund, grænu svæði Hraunholtslækjar 1.09 í Ask Gb., Vífilsstaðarvegi og lóðunum Ægisgrund 7 og Þórsörk. Fyrirhugaðar nýjar lóðir verða tvær, eins og gert er ráð fyrir í gildandi deiliskipulagi samþykktu 01.04.2004 með gildistöku 14.04.2004. Nýju lóðirnar, Ægisgrund 3 og 5 stækka frá gildandi deiliskipulagi. Byggingarreitur fyrir Þórsörk minnkar.

Á þessum tveimur nýbyggingarlóðum skal koma fyrir þremur bilastæðum sbr. sérhefti um skipulagsskilmála þessa svæðis, merktu ÍB-3, Grundir, íbúðarsvæði.

Gatnakerfi:

Lega Njarðargrundar verður líttilega breytt til þess að stækka svæði fyrirhugðra íbúðarlóða. Eins verður að koma að Þórsörk frá Ægisgrund í stað Njarðargrundar. Skýr aðgreining gangstéttar og götu verður að Þórsörk.

Stígar:

Lega göngustígs breytist (sbr. Ask Gb 2016-2030) sem liggur gegnum fyrirhugða lóð Alþjóðarskólans í gildandi skipulagi. Nýr tengistígur verður lagður vestanmegin við Njarðargrund, meðfram lóðarmörkum Alþjóðarskólans. Einnig verður lagður nýr tengistígur samsíða húsagötu Þórsörker sem tengist stofnstíg sem liggur meðfram Vífilsstaðarvegi.

SKILMÁLAR FYRIR SKÓLALÓÐ

Á lóðina er markaður byggingarreitur og eru mörk hans m.m. ákvörðuð af núverandi gögnustíg norðan lóðarmarka og nýs aðkomustígs/ramps inná lóð.

Byggingin má að hámarki vera 1600m² á tveimur hæðum og kjallara. Nýtingarhlutfall er mest 0.36 í stað 0.6, sbr. sérhefti um skipulagsskilmála þessa svæðis er varðar stofnanalóðir.

Aðkoma að lóð er frá Njarðargrund. Fremsti hluti Njarðargötu næst Vífilsstaðarvegi hefur eðli safngötu og skal gera ráð fyrir sleppistæði innan lóðar.

Á lóðinni verða að lágmarki 16 bilastæði fyrir starfsmenn og gesti, þ.e. 1 bilastæði á hverja 100m² miðað við hámarksnýtingu. Fyrirkomulag á uppdrætti er leiðbeinandi.

Að öðru leyti en framan greinir gilda eldri skipulagsskilmálar.

Breytingar á uppdrætti eftir auglýsingu:
 2: 04.03.2020
 Uppdráttur:
 Botlangi stytur við Þórsörk.
 Nýr tengistígur verður lagður vestanmegin við Njarðargrund, meðfram lóðarmörkum skólans. Göngustígur er því beggja vegna við Njarðargrund.
 Trjábelti við Njarðargrund verður fyrir innan gangstétt, nær Ægisgrund 3-5 og Þórsörk. Lóðir minnka sem því munar.
 Byggingarreitur Ægisgrundar 3 breyttur.
 Bætt hefur verið við skýringar, göng og stígur.

DEILISKIPULAGSBREYTING

SAMÞYKKTIR: Deiliskipulagsbreyting þessi hefur fengið meðferð skv. 1.mgr.43.gr. og 1.mgr.41.gr. skipulagslaga nr.123/2010 var samþykkt

í skipulagsnefnd Garðabæjar þann _____
 og í bæjarstjórn Garðabæjar þann _____
 f.h. Garðabæjar

Deiliskipulagið tók gildi með birtingu auglýsingar nr. _____ í B-deild Stjórnartíðinda.

02	Nýr tengistígur, breytingar á lóðum og byggingarmál.	04.03.2020	VRI	SE
Ög.	Skýring / Breyting	Dags.	ÁDRNR	ÚTGÁFA

Garðabær VERKAUÐI / EIGANDI TILLAGA AÐ BREYTINGU Á DEILISKIPULAGI TEGUND VORIS GATASTADSETNING

2.01 Íb og 2.19 S. Ásar og Grundir í Garðabær

DEILISKIPULAGSUPPRÁTTUR

MKV.: 1:1000
 BLADSTÆÐ: A1
 STOFNDAGUR: 31.01.2018
 TEIKNAD: VRI
 YFIRFARIÐ: SE

1725 01 - 2
 VERRIÐ: RÁÐNR. ÚTGÁFA



BATTERIÐ | ARKITEKTAR
 Hvaleyrarbraut 32 | 220 Hafnarfjörð | Sí: 54 54 700 | batteri@arkitekt.is | www.arkitekt.is
 © BATTERIÐ | ARKITEKTAR
 ÖLL HAFND OG AFTRITUN TERNINGAR AÐ HLUTA EÐA HEILD ER HÁÐ SORPLEGU LEYFIHÖFUNDNA