

# Sundurliðun fjárhagsáætlunar



**GARÐABÆR**  
[www.gardabaer.is](http://www.gardabaer.is)

# Efnisyfirlit

## Rekstraryfirlit

Skatttekjur	1
Fjölskyldusvið	2
Heilbrigðismál	13
Fræðslu- og uppeldismál	14
Menningarmál	42
Æskulýðs- og íþróttamál	47
Brunamál og almannavarnir	58
Hreinlætismál	59
Skipulags- og byggingarmál	60
Umferðar- og samgöngumál	62
Umhverfismál	64
Sameiginlegur kostnaður	69
Breyting lífeyrisskuldbindinga	73
Fjármunatekjur, fjármagnsgjöld	74
Eignasjóður	75
Þjónustumiðstöð	93
Samveitur	100
Fasteignin Strikið 3	103
Garðahús ehf.	104
<b>Fjárfestingar &amp; framkvæmdir</b>	<b>105</b>

# Skatttekjur



Númer	Heiti	SKATTTEKJUR	Áætlun
<b>0000</b>	<b>SKATTTEKJUR</b>		<b>-16.865.278.000</b>
<b>00010</b>	<b>Útsvar</b>		<b>-13.278.400.000</b>
00010-0011	Álagning ársins		-320.000.000
00010-0021	Staðgreiðsla		-12.971.400.000
00010-0031	Verðbætur á ógreitt útsvar		13.000.000
00010-0061	Hækkanir		-50.000.000
00010-0096	Afskriftir skatttekna		40.000.000
00010-0095	Niðurfærsla skatttekna		10.000.000
<b>00060</b>	<b>Fasteignaskattur</b>		<b>-2.088.864.000</b>
00060-0011	Álagning ársins		-2.090.864.000
00060-0082	Aðrar niðurfellingar		2.000.000
<b>00100</b>	<b>Jöfnunarsjóður</b>		<b>-1.139.300.000</b>
00100-0149	Jöfnunarsjóður v/tónlistarnáms		-31.000.000
00100-0110	Útgjaldajöfnunarframlag		-182.000.000
00100-0144	Framlag v/nýbúafræðslu		-20.000.000
00100-0142	Framlag v/sérþarfa fatlaðs fólks		-80.000.000
00100-0141	Grunnskólaframlag		-250.000.000
00100-0148	Jöfnunarsjóður v/málefna fatlaðs fólks		-564.300.000
00100-0145	Framlag v/lengdrar viðveru fatlaðs fólks		-12.000.000
<b>00350</b>	<b>Lóðarleiga</b>		<b>-358.714.000</b>
00350-0310	Lóðarleiga		-358.714.000

# Fjölskyldusvið



Númer	Heiti	FJÖLSKYLDUSVIÐ	Áætlun
<b>0200 - FJÖLSKYLDUSVIÐ</b>			<b>2.818.991.396</b>
<b>02010 - Fjölskylduráð</b>			<b>5.300.668</b>
02010-1191	Nefnda- og stjórnarlaun		4.619.098
02010-1801	Tryggingagjald		315.806
02010-1802	Lífeyrissjóðsgjöld		341.501
02010-1803	Mótframlög í stéttarfélag		4.263
02010-1906	Kaffikostnaður		20.000
<b>02020 - Fjölskyldu- og heilbrigðissvið</b>			<b>160.902.290</b>
02020-1110	Mánaðarlaun		85.261.866
02020-1121	Yfirvinna		27.405.185
02020-1132	Vaktaálag		2.294.410
02020-1190	Önnur laun		3.712.023
02020-1801	Tryggingagjald		9.491.229
02020-1802	Lífeyrissjóðsgjöld		15.736.645
02020-1803	Mótframlög í stéttarfélag		2.802.955
02020-4924	Félagsgjöld		65.000
02020-2020	Bækur, tímarit, blöð		10.000
02020-2030	Ritföng, pappír, bréfabindi		10.000
02020-2120	Kaffivörur		35.000
02020-2810	Áhaldakaup		250.000
02020-2990	Önnur vörukaup		100.000
02020-4116	Bifreiðastyrkur fastar greiðslur		4.133.733
02020-4211	Fargjöld innanlands		60.000
02020-4212	Fargjöld erlendis		150.000
02020-4221	Dagpeningar innanlands		50.000
02020-4222	Dagpeningar erlendis		50.000
02020-4310	Lögfræðipjónusta		200.000
02020-4352	Sálfræðingar		855.000
02020-4357	Túlkaþjónusta án virðisaukaskatts		50.000
02020-4411	Fasteigna-/bún.leiga eignasj.		4.698.324
02020-4980	Þjónusta tölvudeildar		2.048.220
02020-4724	Starfsmanna- og nemendatryggingar		50.000
02020-4923	Námskeiðs- og skólagjöld		250.000
02020-4913	Auglýsingar		470.000
02020-4990	Önnur þjónustukaup		200.000
02020-4921	Fundir og ráðstefnur		112.700
02020-4111	Leigubifr., hópferðabifr., strætó		350.000

Númer	Heiti	FJÖLSKYLDUSVIÐ	Áætlun
<b>02110</b>	<b>Fjárhagsaðstoð</b>		<b>130.928.000</b>
02110-4352	Sálfræðingar		684.000
02110-4395	Önnur sérfræðiþjónusta án vsk		144.000
02110-4990	Önnur þjónustukaup		100.000
02110-9111	Fjárhagsaðstoð		13.000.000
02110-9112	Fjárhagsaðstoð launadeild		117.000.000
<b>02150</b>	<b>Félagsleg heimaþjónusta</b>		<b>189.614.900</b>
02150-0894	Endurgr. heimilishjálp		-9.000.000
02150-0456	Heimsendur matur		-18.000.000
02150-1110	Mánaðarlaun		43.816.773
02150-1111	Dagvinnulaun		743.405
02150-1121	Yfirvinna		4.531.235
02150-1190	Önnur laun		692.516
02150-1801	Tryggingagjald		3.981.163
02150-1802	Lífeyrissjóðsgjöld		6.653.566
02150-1803	Mótframlög í stéttarfélög		1.544.292
02150-2010	Skrifstofuvörur		80.000
02150-2020	Bækur, tímarit, blöð		30.000
02150-2045	Rekstur tækja og áhald		50.000
02150-2110	Matvæli		23.000.000
02150-2120	Kaffivörur		40.000
02150-2810	Áhaldakaup		10.000
02150-2911	Hreinlætisvörur		200.000
02150-2990	Önnur vörukaup		100.000
02150-4011	Símagjöld		80.000
02150-4091	Önnur afnotagjöld		10.000
02150-4115	Bifreiðastyrkur skv. akstursdagbók		1.723.863
02150-4370	Öryggisgæsla, húsvarsla		20.000
02150-4411	Fasteigna-/bún.leiga eignasj.		5.944.476
02150-4980	Þjónusta tölvudeildar		1.293.612
02150-4712	Ábyrgðartryggingar		60.000
02150-4724	Starfsmanna- og nemendatryggingar		50.000
02150-4942	Aðkeypt ræsting		45.000.000
02150-4990	Önnur þjónustukaup		45.000.000
02150-4946	Ræsting án vsk		25.000.000
02150-4911	Prentun og ljósritun		160.000
02150-4913	Auglýsingar		50.000
02150-4921	Fundir og ráðstefnur		150.000
02150-4923	Námskeiðs- og skólagjöld		100.000
02150-4111	Leigubifr., hópferðabifr., strætó		6.500.000

Númer	Heiti	FJÖLSKYLDUSVIÐ	Áætlun
<b>02180</b>	<b>Húsaleigubætur</b>		<b>53.000.000</b>
02180-9113	Niðurgreidd húsaleiga		53.000.000
<b>02190</b>	<b>Önnur félagsleg hjálp</b>		<b>17.500.000</b>
02190-4990	Önnur þjónustukaup		2.000.000
02190-9175	Niðurg. leikskólagjöld (forgangshópar)		14.000.000
02190-9176	Niðurg. gjöld frístundaheimila		1.300.000
02190-9116	Íþróttir aldraðra, öryrkja og atvl.		200.000
<b>02310</b>	<b>Barnaverndarnefnd</b>		<b>16.117.449</b>
02310-1121	Yfirvinna		978.053
02310-1190	Önnur laun		127.538
02310-1981	Millifærð laun og launatengd gjöld		5.000.000
02310-1801	Tryggingagjald		100.941
02310-1802	Lífeyrissjóðsgjöld		133.015
02310-1803	Mótframlög í stéttarfélag		41.958
02310-4115	Bifreiðastyrkur skv. akstursdagbók		235.944
02310-4310	Lögfræðiþjónusta		3.500.000
02310-4356	Túlkaþjónusta með virðisaukaskatti		6.000.000
<b>02330</b>	<b>Fóstrun barna utan heimilis</b>		<b>56.300.000</b>
02330-4990	Önnur þjónustukaup		4.300.000
02330-9121	Vistgjöld		52.000.000
<b>02340</b>	<b>Úrræði á heimili vegna barna</b>		<b>25.600.000</b>
02340-2990	Önnur vörukaup		100.000
02340-4211	Fargjöld innanlands		150.000
02340-4310	Lögfræðiþjónusta		4.900.000
02340-4352	Sálfræðingar		15.000.000
02340-4357	Túlkaþjónusta án virðisaukaskatts		250.000
02340-4356	Túlkaþjónusta með virðisaukaskatti		200.000
02340-4990	Önnur þjónustukaup		5.000.000
<b>02370</b>	<b>Persónuleg ráðgjöf og tilsjón</b>		<b>3.500.000</b>
02370-2990	Önnur vörukaup		50.000
02370-4115	Bifreiðastyrkur skv. akstursdagbók		250.000
02370-4990	Önnur þjónustukaup		3.200.000
<b>02412</b>	<b>Öldungaráð</b>		<b>771.501</b>
02412-1191	Nefnda- og stjórnarlaun		697.286
02412-1801	Tryggingagjald		49.418
02412-1802	Lífeyrissjóðsgjöld		24.244
02412-1803	Mótframlög í stéttarfélag		553
<b>02415</b>	<b>Afsláttur fasteignagjalda</b>		<b>79.000.000</b>
02415-9919	Styrkir vegna fasteignagjalda		79.000.000



Númer	Heiti	FJÖLSKYLDUSVIÐ	Áætlun
<b>02420</b>	<b>- Félags- og íþróttastarf eldri borgara</b>		<b>84.851.995</b>
02420-0994	Námskeiðsgjöld		-500.000
02420-0990	Aðrar tekjur		-4.000.000
02420-0454	Seldur matur		-9.000.000
02420-1110	Mánaðarlaun		20.111.691
02420-1111	Dagvinnulaun		326.936
02420-1121	Yfirvinna		1.460.644
02420-1190	Önnur laun		190.466
02420-1801	Tryggingagjald		1.694.996
02420-1802	Lífeyrissjóðsgjöld		2.659.462
02420-1803	Mótframlög í stéttarfélag		897.545
02420-2010	Skrifstofuvörur		80.000
02420-2020	Bækur, tímarit, blöð		90.000
02420-2045	Rekstur tækja og áhalda		125.000
02420-2120	Kaffivörur		600.000
02420-2511	Rafmagn		500.000
02420-2521	Heitt vatn		500.000
02420-2850	Búnaður		300.000
02420-2112	Vörukaup til endursölu án vsk.		5.500.000
02420-2911	Hreinlætisvörur		350.000
02420-2990	Önnur vörukaup		200.000
02420-2913	Vinnufatnaður		100.000
02420-4091	Önnur afnotagjöld		60.000
02420-4011	Símagjöld		180.000
02420-4012	Netþjónusta		25.000
02420-4111	Leigubifr., hópferðabifr., strætó		200.000
02420-4115	Bifreiðastyrkur skv. akstursdagbók		340.500
02420-4370	Öryggisgæsla, húsvarsla		10.000
02420-4365	Aðkeypt kennsla		18.500.000
02420-4411	Fasteigna-/bún.leiga eignasj.		36.137.688
02420-4412	Reiknuð afnot		1.888.821
02420-4980	Þjónusta tölvudeildar		625.246
02420-4983	Vinna þjónustumiðstöðvar (m. vsk)		20.000
02420-4712	Ábyrgðartryggingar		30.000
02420-4724	Starfsmanna- og nemendatryggingar		50.000
02420-4990	Önnur þjónustukaup		500.000
02420-4505	Viðhald áhalda		200.000
02420-4942	Aðkeypt ræsting		3.600.000
02420-4911	Prentun og ljósritun		20.000
02420-4923	Námskeiðs- og skólagjöld		50.000

Númer	Heiti	FJÖLSKYLDUSVIÐ	Áætlun
02420-4943		Sorphreinsun	28.000
02420-4996		Opið hús	50.000
02420-4913		Auglýsingar	100.000
02420-4921		Fundir og ráðstefnur	50.000
<b>02421</b>	<b>- Dagdvöl aldraðra</b>		<b>13.053.148</b>
02421-4411		Fasteigna-/bún.leiga eignasj.	13.380.084
02421-1111		Dagvinnulaun	-326.936
<b>02472</b>	<b>- Framlög til hjúkrunarheimila og dagdvalar</b>		<b>65.660.964</b>
02472-4411		Fasteigna-/bún.leiga eignasj.	65.660.964
<b>02490</b>	<b>- Önnur þjónusta við aldraða</b>		<b>37.000.000</b>
02490-0290		Ýmsar þjónustutekjur	-3.500.000
02490-4118		Akstur með fatlað fólk og aldraða	21.000.000
02490-9115		Niðurg. farmiða strætisv.	8.000.000
02490-9117		Garðsláttur aldraðra	200.000
02490-9116		Íþróttir aldraðra, öryrkja og atvl.	11.300.000
<b>02512</b>	<b>- Samstarfshópur um málefni fatlaðs fólks</b>		<b>1.113.865</b>
02512-1191		Nefnda- og stjórnarlaun	964.405
02512-1801		Tryggingagjald	71.348
02512-1802		Lífeyrissjóðsgjöld	78.112
<b>02530</b>	<b>- Stoðþjónusta - (frekari liðveisla)</b>		<b>426.097.089</b>
02530-4382		Aðkeypt sólarhringsþjónusta	205.000.000
02530-4381		Aðkeypt dagþjónusta	75.000.000
02530-4352		Sálfræðingar	160.000
02530-4980		Þjónusta tölvudeildar	927.089
02530-4993		NPA samningar	120.000.000
02530-4989		Notendasamningar	25.000.000
02530-4913		Auglýsingar	10.000
<b>02550</b>	<b>- Stuðningsþjónusta - (liðveisla)</b>		<b>81.608.457</b>
02550-1121		Yfirvinna	46.262.195
02550-1801		Tryggingagjald	4.232.950
02550-1802		Lífeyrissjóðsgjöld	5.712.319
02550-1803		Mótframlög í stéttarfélag	1.984.656
02550-4115		Bifreiðastyrkur skv. akstursdagbók	3.833.763
02550-4989		Notendasamningar	12.500.000
02550-4990		Önnur þjónustukaup	900.000
02550-4913		Auglýsingar	50.000
02550-4923		Námskeiðs- og skólagjöld	100.000
02550-1190		Önnur laun	6.032.574

Númer	Heiti	FJÖLSKYLDUSVIÐ	Áætlun
<b>02560 - Stuðningsfjölsk. og annar stuðn. utan heimilis</b>			<b>55.536.979</b>
02560-1121	Yfirvinna		6.828.342
02560-1801	Tryggingagjald		592.185
02560-1802	Lífeyrissjóðsgjöld		918.504
02560-1803	Mótframlög í stéttarfélag		292.938
02560-4115	Bifreiðastyrkur skv. akstursdagbók		14.592
02560-4990	Önnur þjónustukaup		46.000.000
02560-1190	Önnur laun		890.418
<b>02561 - Ægisgrund 19</b>			<b>130.041.155</b>
02561-0340	Útleiga fasteigna		-3.000.000
02561-1110	Mánaðarlaun		65.273.025
02561-1111	Dagvinnulaun		17.561
02561-1121	Yfirvinna		8.194.503
02561-1132	Vaktaálag		17.967.083
02561-1190	Önnur laun		5.883.150
02561-1801	Tryggingagjald		7.814.384
02561-1802	Lífeyrissjóðsgjöld		12.640.538
02561-1803	Mótframlög í stéttarfélag		3.696.283
02561-1990	Annar starfsmannakostnaður		12.000
02561-2030	Ritföng, pappír, bréfabindi		50.000
02561-1907	Matarkostnaður		1.200.000
02561-2912	Lyf og hjúkrunarvörur		15.000
02561-4011	Símagjöld		35.000
02561-4111	Leigubifr., hópferðabifr., strætó		100.000
02561-4411	Fasteigna-/bún.leiga eignasj.		5.392.080
02561-4980	Þjónusta tölvudeildar		220.152
02561-4712	Ábyrgðartryggingar		30.000
02561-4724	Starfsmanna- og nemendatryggingar		100.000
02561-4990	Önnur þjónustukaup		40.000
02561-4913	Auglýsingar		100.000
02561-4921	Fundir og ráðstefnur		30.000
02561-4923	Námskeiðs- og skólagjöld		50.000
02561-4115	Bifreiðastyrkur skv. akstursdagbók		163.440
02561-1112	Vaktahvati		4.016.954
<b>02562 - Sigurhæð 12</b>			<b>155.991.477</b>
02562-0340	Útleiga fasteigna		-1.200.000
02562-1110	Mánaðarlaun		72.414.538
02562-1111	Dagvinnulaun		130.085
02562-1121	Yfirvinna		8.796.710
02562-1132	Vaktaálag		25.245.726

Númer	Heiti	FJÖLSKYLDUSVIÐ	Áætlun
02562-1190		Önnur laun	6.707.109
02562-1801		Tryggingagjald	8.947.320
02562-1802		Lífeyrissjóðsgjöld	14.228.886
02562-1803		Mótframlög í stéttarfélag	4.070.267
02562-1990		Annar starfsmannakostnaður	50.000
02562-2030		Ritföng, pappír, bréfabindi	120.000
02562-2110		Matvæli	3.000.000
02562-2511		Rafmagn	204.000
02562-2521		Heitt vatn	504.000
02562-2530		Bensín og olíur	252.000
02562-2810		Áhaldakaup	400.000
02562-2990		Önnur vörukaup	150.000
02562-2912		Lyf og hjúkrunarvörur	50.000
02562-2911		Hreinlætisvörur	300.000
02562-4011		Símagjöld	84.000
02562-4091		Önnur afnotagjöld	48.000
02562-4112		Bílaleigubifreiðar	600.000
02562-4411		Fasteigna-/bún.leiga eignasj.	4.244.820
02562-4980		Þjónusta tölvudeildar	1.595.460
02562-4712		Ábyrgðartryggingar	30.000
02562-4724		Starfsmanna- og nemendatryggingar	15.000
02562-4990		Önnur þjónustukaup	500.000
02562-4913		Auglýsingar	500.000
02562-4923		Námskeiðs- og skólagjöld	100.000
02562-4921		Fundir og ráðstefnur	150.000
02562-1112		Vaktahvati	3.002.396
02562-4115		Bifreiðastyrkur skv. akstursdagbók	164.160
02562-1906		Kaffikostnaður	45.000
02562-2020		Bækur, tímarit, blöð	42.000
02562-4390		Önnur sérfræðiþjónusta m. vsk	500.000
<b>02563 - Krókamýri 54</b>			<b>113.184.709</b>
02563-0340		Útleiga fasteigna	-1.968.000
02563-1110		Mánaðarlaun	55.616.053
02563-1121		Yfirvinna	9.034.238
02563-1132		Vaktaálag	13.250.816
02563-1111		Dagvinnulaun	2.845
02563-1190		Önnur laun	5.135.096
02563-1801		Tryggingagjald	6.672.310
02563-1802		Lífeyrissjóðsgjöld	10.982.669
02563-1803		Mótframlög í stéttarfélag	3.097.838

Númer	Heiti	FJÖLSKYLDUSVIÐ	Áætlun
02563-1990		Annar starfsmannakostnaður	50.000
02563-1907		Matarkostnaður	1.112.796
02563-2990		Önnur vörukaup	144.000
02563-2912		Lyf og hjúkrunarvörur	30.000
02563-4011		Símagjöld	60.000
02563-4116		Bifreiðastyrkur fastar greiðslur	159.840
02563-4111		Leigubifr., hópferðabifr., strætó	48.000
02563-4331		Endurskoðun	150.000
02563-4370		Öryggisgæsla, húsvarsla	32.000
02563-4411		Fasteigna-/bún.leiga eignasj.	4.130.124
02563-4980		Þjónusta tölvudeildar	1.466.088
02563-4712		Ábyrgðartryggingar	28.467
02563-4724		Starfsmanna- og nemendatryggingar	99.000
02563-4913		Auglýsingar	150.000
02563-4921		Fundir og ráðstefnur	100.000
02563-4923		Námskeiðs- og skólagjöld	150.000
02563-1112		Vaktahvati	3.287.089
02563-4115		Bifreiðastyrkur skv. akstursdagbók	163.440
<b>02564 - Miðskógar 22</b>			<b>119.546.080</b>
02564-0340		Útleiga fasteigna	-2.900.000
02564-0890		Aðrar endurgreiðslur	-3.000.000
02564-1110		Mánaðarlaun	57.048.424
02564-1111		Dagvinnulaun	29.799
02564-1121		Yfirvinna	7.593.394
02564-1132		Vaktaálag	15.460.001
02564-1190		Önnur laun	4.952.161
02564-1801		Tryggingagjald	6.786.654
02564-1802		Lífeyrissjóðsgjöld	11.105.499
02564-1803		Mótframlög í stéttarfélag	3.326.349
02564-1990		Annar starfsmannakostnaður	30.000
02564-1907		Matarkostnaður	979.200
02564-2810		Áhaldakaup	300.000
02564-2990		Önnur vörukaup	140.000
02564-4011		Símagjöld	45.000
02564-4111		Leigubifr., hópferðabifr., strætó	10.000
02564-4370		Öryggisgæsla, húsvarsla	60.000
02564-4980		Þjónusta tölvudeildar	1.613.004
02564-4981		Vinna garðyrkju (án vsk)	60.000
02564-4413		Aðrar húsaleigugreiðslur	12.500.000
02564-4712		Ábyrgðartryggingar	30.000

Númer	Heiti	FJÖLSKYLDUSVIÐ	Áætlun
02564-4724		Starfsmanna- og nemendatryggingar	105.000
02564-4990		Önnur þjónustukaup	35.000
02564-4913		Auglýsingar	150.000
02564-4923		Námskeiðs- og skólagjöld	50.000
02564-4921		Fundir og ráðstefnur	50.000
02564-1112		Vaktahvati	2.703.198
02564-4115		Bifreiðastyrkur skv. akstursdagbók	253.397
02564-2912		Lyf og hjúkrunarvörur	30.000
<b>02565</b>	<b>- Íbúðakjarni fyrir fatlað fólk - Unnargrund</b>		<b>195.500.000</b>
02565-0340		Útleiga fasteigna	-7.500.000
02565-9990		Aðrir styrkir og framlög	203.000.000
<b>02566</b>	<b>- Búsetuúrræði og sólarhringsþjónusta</b>		<b>71.593.168</b>
02566-1110		Mánaðarlaun	35.460.601
02566-1111		Dagvinnulaun	26.562
02566-1801		Tryggingagjald	4.424.589
02566-1802		Lífeyrissjóðsgjöld	7.076.919
02566-1803		Mótframlög í stéttarfélag	2.100.550
02566-1907		Matarkostnaður	1.000.000
02566-2990		Önnur vörukaup	60.000
02566-4011		Símagjöld	40.000
02566-4913		Auglýsingar	60.000
02566-4923		Námskeiðs- og skólagjöld	50.000
02566-0340		Útleiga fasteigna	-840.000
02566-1112		Vaktahvati	1.724.640
02566-1121		Yfirvinna	5.166.591
02566-1132		Vaktaálag	11.046.025
02566-1190		Önnur laun	3.952.628
02566-4115		Bifreiðastyrkur skv. akstursdagbók	184.064
02566-2911		Hreinlætisvörur	50.000
02566-2912		Lyf og hjúkrunarvörur	10.000
<b>02567</b>	<b>- Sólarhringsþjónusta og búsetuúrræði</b>		<b>59.296.379</b>
02567-1110		Mánaðarlaun	25.080.009
02567-1111		Dagvinnulaun	12.168
02567-1112		Vaktahvati	1.102.905
02567-1123		Félagsstörf	3.164.459
02567-1132		Vaktaálag	11.522.524
02567-1151		Forfallakennsla	2.777.406
02567-1190		Önnur laun	3.411.793
02567-1801		Tryggingagjald	3.620.082
02567-1802		Lífeyrissjóðsgjöld	5.810.056

Númer	Heiti	FJÖLSKYLDUSVIÐ	Áætlun
02567-1803		Mótframlög í stéttarfélög	1.799.977
02567-1907		Matarkostnaður	700.000
02567-2911		Hreinlætisvörur	65.000
02567-2912		Lyf og hjúkrunarvörur	10.000
02567-2990		Önnur vörukaup	60.000
02567-4011		Símagjöld	40.000
02567-4913		Auglýsingar	60.000
02567-4923		Námskeiðs- og skólagjöld	60.000
<b>02571</b>	<b>- Skammtíamavistun Móaflöt 24</b>		<b>198.309.122</b>
02571-1110		Mánaðarlaun	88.645.284
02571-1111		Dagvinnulaun	19.408
02571-1121		Yfirvinna	11.799.043
02571-1132		Vaktaálag	33.301.259
02571-1190		Önnur laun	10.344.606
02571-1801		Tryggingagjald	11.402.582
02571-1802		Lífeyrissjóðsgjöld	18.523.314
02571-1803		Mótframlög í stéttarfélög	5.265.588
02571-1990		Annar starfsmannakostnaður	150.000
02571-2030		Ritföng, pappír, bréfabindi	108.000
02571-2110		Matvæli	3.100.000
02571-2511		Rafmagn	216.000
02571-2521		Heitt vatn	361.600
02571-2810		Áhaldakaup	660.000
02571-2853		Minniháttar tæki	96.000
02571-2852		Aðrir innanstokksmunir	120.000
02571-2911		Hreinlætisvörur	684.000
02571-2990		Önnur vörukaup	192.840
02571-2912		Lyf og hjúkrunarvörur	30.000
02571-2350		Vörur til kennslu og tómstunda	60.000
02571-4091		Önnur afnotagjöld	132.000
02571-4011		Símagjöld	84.000
02571-4115		Bifreiðastyrkur skv. akstursdagbók	533.520
02571-4116		Bifreiðastyrkur fastar greiðslur	218.142
02571-4111		Leigubifr., hópferðabifr., strætó	18.000
02571-4352		Sálfræðingar	96.000
02571-4411		Fasteigna-/bún.leiga eignasj.	4.433.988
02571-4980		Þjónusta tölvudeildar	2.124.000
02571-4983		Vinna þjónustumiðstöðvar (m. vsk)	84.000
02571-4712		Ábyrgðartryggingar	30.000
02571-4724		Starfsmanna- og nemendatryggingar	700.000

Númer	Heiti	FJÖLSKYLDUSVIÐ	Áætlun
02571-4505		Viðhald áhalda	200.400
02571-4943		Sorphreinsun	72.360
02571-4913		Auglýsingar	150.000
02571-4990		Önnur þjónustukaup	108.000
02571-4921		Fundir og ráðstefnur	80.400
02571-4923		Námskeiðs- og skólagjöld	150.000
02571-4912		Póstburðargjöld	6.000
02571-1112		Vaktahvati	3.708.788
02571-4506		Viðhald tölvubúnaðar	300.000
<b>02575</b>	<b>- Skammtíamavistun</b>		<b>70.000.000</b>
02575-0260		Skammtíamavistun	-102.000.000
02575-4369		Skammtíamavistun og dagþjónusta	172.000.000
<b>02581</b>	<b>- Sumarúrræði fyrir fatlað fólk</b>		<b>46.000.000</b>
02581-4990		Önnur þjónustukaup	46.000.000
<b>02582</b>	<b>- Lengd viðvera fatlaðra ungmenna</b>		<b>59.000.000</b>
02582-4369		Skammtíamavistun og dagþjónusta	59.000.000
<b>02583</b>	<b>- Styrkir til náms og verkfærakaupa</b>		<b>500.000</b>
02583-4990		Önnur þjónustukaup	500.000
<b>02584</b>	<b>- Atvinnumál fatlaðs fólks</b>		<b>2.500.000</b>
02584-1110		Mánaðarlaun	2.010.891
02584-1121		Yfirvinna	40.215
02584-1190		Önnur laun	4.091
02584-1801		Tryggingagjald	140.265
02584-1802		Lífeyrissjóðsgjöld	235.878
02584-1803		Mótframlög í stéttarfélag	68.660
<b>02590</b>	<b>- Önnur þjónusta við fatlað fólk</b>		<b>90.172.000</b>
02590-0290		Ýmsar þjónustutekjur	-1.300.000
02590-4114		Skólaakstur	15.000.000
02590-4118		Akstur með fatlað fólk og aldraða	73.272.000
02590-4990		Önnur þjónustukaup	3.200.000
<b>02740</b>	<b>- Orlofssjóður húsmæðra</b>		<b>2.300.000</b>
02740-9712		Orlofssjóður húsmæðra	2.300.000
<b>02850</b>	<b>- Styrkir og framlög</b>		<b>1.600.000</b>
02850-9932		Styrktarsjóður Garðasóknar	1.600.000



# Heilbrigðismál



Númer	Heiti	Heilbrigðismál	Áætlun
<b>0300</b>	<b>- HEILBRIGÐISMÁL</b>		<b>10.200.000</b>
<b>03220</b>	<b>- Heilbrigðiseftirlit</b>		<b>10.200.000</b>
03220-0290		Ýmsar þjónustutekjur	-13.800.000
03220-9195		Rekstrarframlag	24.000.000

# Fræðslu- og uppeldismál



Númer	Heiti	FRÆÐSLU- OG UPPELDISMÁL	Áætlun
<b>0400 - FRÆÐSLU- OG UPPELDISMÁL</b>			<b>10.121.559.000</b>
<b>04010 - Skólaskrifstofa</b>			<b>399.637.665</b>
04010-1110	Mánaðarlaun		107.939.728
04010-1121	Yfirvinna		39.920.589
04010-1190	Önnur laun		5.940.979
04010-1111	Dagvinnulaun		117.575
04010-1141	Sérverkefni		5.540.000
04010-1142	Sérkennsla		19.425.000
04010-1144	Nýbúakennsla		15.500.000
04010-1801	Tryggingagjald		12.355.529
04010-1802	Lífeyrissjóðsgjöld		19.866.488
04010-1803	Mótframlög í stéttarfélög		5.215.645
04010-1990	Annar starfsmannakostnaður		35.000.000
04010-4924	Félagsgjöld		100.000
04010-2030	Ritföng, pappír, bréfabindi		75.000
04010-2020	Bækur, tímarit, blöð		25.000
04010-1906	Kaffikostnaður		66.000
04010-2820	Kennslutæki og leikföng		60.000
04010-2990	Önnur vörukaup		1.000.000
04010-2356	Námsgögn		100.000
04010-4011	Símagjöld		180.000
04010-4114	Skólaakstur		12.000.000
04010-4111	Leigubifr., hópferðabifr., strætó		144.000
04010-4212	Fargjöld erlendis		200.000
04010-4231	Dvalarkostnaður innanlands		200.000
04010-4341	Þjónustusamningar, þjónustugjöld m. endurkr. vsk		3.960.000
04010-4342	Vinna utan þjónustusamninga m. endurkr. vsk		2.640.000
04010-4395	Önnur sérfræðiþjónusta án vsk		5.800.000
04010-4365	Aðkeypt kennsla		3.600.000
04010-4411	Fasteigna-/bún.leiga eignasj.		6.751.428
04010-4980	Þjónusta tölvudeildar		2.201.522
04010-4724	Starfsmanna- og nemendatryggingar		120.000
04010-4913	Auglýsingar		4.300.000
04010-4991	Sértæk verkefni		14.400.000
04010-4990	Önnur þjónustukaup		960.000
04010-4921	Fundir og ráðstefnur		150.000
04010-4923	Námskeiðs- og skólagjöld		50.000
04010-9962	Þróunarsjóður leikskóla - innri færslur		9.000.000

Númer	Heiti	FRÆÐSLU- OG UPPELDISMÁL	Áætlun
04010-9961	Próunarsjóður grunnskóla - innri færslur		28.000.000
04010-9195	Rekstrarframlag		5.000.000
04010-1981	Millifærð laun og launatengd gjöld		25.000.000
04010-4115	Bifreiðastyrkur skv. akstursdagbók		6.733.182
<b>04030</b>	<b>- Niðurgreiðslur</b>		<b>49.000.000</b>
04030-9177	Niðurgreiðslur á skólamat		49.000.000
<b>04100</b>	<b>- Leikskólanefnd</b>		<b>3.300.000</b>
04100-1191	Nefnda- og stjórnarlaun		2.743.759
04100-1801	Tryggingagjald		265.521
04100-1802	Lífeyrissjóðsgjöld		287.133
04100-1803	Mótframlög í stéttarfélag		3.587
<b>04111</b>	<b>- Bæjarból</b>		<b>218.672.954</b>
04111-0251	Leikskólagjöld		-31.642.000
04111-0240	Fæðisgjöld		-7.392.000
04111-1110	Mánaðarlaun		134.724.775
04111-1111	Dagvinnulaun		-9.040
04111-1121	Yfirvinna		5.261.654
04111-1132	Vaktaálag		445.351
04111-1142	Sérkennsla		22.931.710
04111-1190	Önnur laun		735.973
04111-1801	Tryggingagjald		12.725.230
04111-1802	Lífeyrissjóðsgjöld		21.297.395
04111-1803	Mótframlög í stéttarfélag		6.091.582
04111-1990	Annar starfsmannakostnaður		40.000
04111-2020	Bækur, tímarit, blöð		80.000
04111-2030	Ritföng, pappír, bréfabindi		110.000
04111-2110	Matvæli		10.400.000
04111-1906	Kaffikostnaður		156.000
04111-2511	Rafmagn		564.000
04111-2521	Heitt vatn		600.000
04111-2820	Kennslutæki og leikföng		200.000
04111-2810	Áhaldakaup		600.000
04111-2911	Hreinlætisvörur		900.000
04111-2913	Vinnufatnaður		300.000
04111-2353	Föndurefni		160.000
04111-2990	Önnur vörukaup		130.000
04111-2912	Lyf og hjúkrunarvörur		20.000
04111-4011	Símagjöld		108.000
04111-4091	Önnur afnotagjöld		36.000

Númer	Heiti	FRÆÐSLU- OG UPPELDISMÁL	Áætlun
04111-4111	Leigubifr., hópferðabifr., strætó		40.000
04111-4370	Öryggisgæsla, húsvarsla		50.000
04111-4357	Túlkapjónusta án virðisaukaskatts		100.000
04111-4411	Fasteigna-/bún.leiga eignasj.		21.950.688
04111-4412	Reiknuð afnot		138.996
04111-4980	Þjónusta tölvudeildar		5.325.371
04111-4983	Vinna þjónustumiðstöðvar (m. vsk)		60.000
04111-4723	Lausafjártryggingar		17.000
04111-4724	Starfsmanna- og nemendatryggingar		240.000
04111-4712	Ábyrgðartryggingar		140.000
04111-4942	Aðkeypt ræsting		6.220.000
04111-4505	Viðhald áhalda		120.000
04111-4943	Sorphreinsun		504.000
04111-4911	Prentun og ljósritun		74.400
04111-4990	Önnur þjónustukaup		300.000
04111-4923	Námskeiðs- og skólagjöld		200.000
04111-9118	Systkinaafsláttur		3.520.000
04111-4115	Bifreiðastyrkur skv. akstursdagbók		545.868
04111-0457	Seldar bleyjur		-448.000
<b>04112 - Hæðarból</b>			<b>143.660.954</b>
04112-0251	Leikskólagjöld		-23.694.000
04112-0240	Fæðisgjöld		-5.390.000
04112-1110	Mánaðarlaun		98.286.696
04112-1142	Sérkennsla		7.556.747
04112-1111	Dagvinnulaun		303.797
04112-1121	Yfirvinna		4.432.163
04112-1132	Vaktaálag		139.763
04112-1190	Önnur laun		812.965
04112-1801	Tryggingagjald		8.083.232
04112-1802	Lífeyrissjóðsgjöld		13.900.156
04112-1803	Mótframlög í stéttarfélag		3.755.796
04112-1990	Annar starfsmannakostnaður		105.000
04112-2010	Skrifstofuvörur		120.000
04112-2020	Bækur, tímarit, blöð		36.000
04112-2110	Matvæli		6.060.000
04112-1906	Kaffikostnaður		120.000
04112-2511	Rafmagn		252.000
04112-2521	Heitt vatn		264.000
04112-2820	Kennslutæki og leikföng		240.000

Númer	Heiti	FRÆÐSLU- OG UPPELDISMÁL	Áætlun
04112-2810	Áhaldakaup		300.000
04112-2852	Aðrir innanstokksmunir		180.000
04112-2911	Hreinlætisvörur		540.000
04112-2990	Önnur vörukaup		120.000
04112-2353	Föndurefni		120.000
04112-2912	Lyf og hjúkrunarvörur		19.000
04112-2913	Vinnufatnaður		180.000
04112-4011	Símagjöld		96.000
04112-4111	Leigubifr., hópferðabifr., strætó		160.000
04112-4115	Bifreiðastyrkur skv. akstursdagbók		578.730
04112-4390	Önnur sérfræðipjónusta m. vsk		72.000
04112-4411	Fasteigna-/bún.leiga eignasj.		14.775.396
04112-4980	Pjónusta tölvudeildar		3.837.717
04112-4983	Vinna þjónustumiðstöðvar (m. vsk)		24.000
04112-4981	Vinna garðyrkju (án vsk)		36.000
04112-4723	Lausafjártryggingar		12.000
04112-4724	Starfsmanna- og nemendatryggingar		158.400
04112-4712	Ábyrgðartryggingar		72.000
04112-4942	Aðkeypt ræsting		3.984.000
04112-4505	Viðhald áhalda		60.000
04112-4943	Sorphreinsun		240.000
04112-4911	Prentun og ljósritun		80.400
04112-4923	Námskeiðs- og skólagjöld		260.000
04112-4990	Önnur þjónustukaup		120.000
04112-9118	Systkinaafsláttur		1.920.000
04112-2081	Hugbúnaður (minniháttar)		12.000
04112-2021	Bækur		180.000
04112-4412	Reiknuð afnot		138.996
<b>04113 - Kirkjuból</b>			<b>217.769.040</b>
04113-0251	Leikskólagjöld		-22.825.000
04113-0240	Fæðisgjöld		-5.445.000
04113-1110	Mánaðarlaun		119.627.163
04113-1111	Dagvinnulaun		4.598.227
04113-1121	Yfirvinna		4.994.154
04113-1132	Vaktaálag		358.347
04113-1142	Sérkennsla		24.140.288
04113-1190	Önnur laun		1.299.479
04113-1801	Tryggingagjald		12.024.240
04113-1802	Lífeyrissjóðsgjöld		20.106.254

Númer	Heiti	FRÆÐSLU- OG UPPELDISMÁL	Áætlun
04113-1803	Mótframlög í stéttarfélag		5.419.986
04113-1990	Annar starfsmannakostnaður		20.000
04113-2020	Bækur, tímarit, blöð		50.000
04113-2030	Ritföng, pappír, bréfabindi		60.000
04113-2110	Matvæli		7.500.000
04113-1906	Kaffikostnaður		400.000
04113-2511	Rafmagn		480.000
04113-2521	Heitt vatn		420.000
04113-2810	Áhaldakaup		500.000
04113-2911	Hreinlætisvörur		400.000
04113-2990	Önnur vörukaup		380.000
04113-2912	Lyf og hjúkrunarvörur		10.000
04113-2353	Föndurefni		100.000
04113-2913	Vinnufatnaður		400.000
04113-4011	Símagjöld		192.000
04113-4111	Leigubifr., hópferðabifr., strætó		20.000
04113-4115	Bifreiðastyrkur skv. akstursdagbók		597.360
04113-4370	Öryggisgæsla, húsvarsla		20.000
04113-4357	Túlkaþjónusta án virðisaukaskatts		60.000
04113-4411	Fasteigna-/bún.leiga eignasj.		29.133.108
04113-4412	Reiknuð afnot		138.998
04113-4980	Þjónusta tölvudeildar		3.880.836
04113-4983	Vinna þjónustumiðstöðvar (m. vsk)		100.000
04113-4981	Vinna garðyrkju (án vsk)		100.000
04113-4723	Lausaffjártryggingar		10.000
04113-4724	Starfsmanna- og nemendatryggingar		130.000
04113-4712	Ábyrgðartryggingar		70.000
04113-4942	Aðkeypt ræsting		5.520.000
04113-4943	Sorphreinsun		516.000
04113-4911	Prentun og ljósritun		45.600
04113-4990	Önnur þjónustukaup		500.000
04113-4505	Viðhald áhald		200.000
04113-4923	Námskeiðs- og skólagjöld		300.000
04113-9118	Systkinaafsláttur		1.217.000
<b>04114 - Lundaból</b>			<b>206.155.224</b>
04114-0251	Leikskólagjöld		-24.200.000
04114-0240	Fæðisgjöld		-5.423.000
04114-1110	Mánaðarlaun		127.210.379
04114-1111	Dagvinnulaun		-1.031.765



Númer	Heiti	FRÆÐSLU- OG UPPELDISMÁL	Áætlun
04114-1121	Yfirvinna		5.416.613
04114-1132	Vaktaálag		287.974
04114-1142	Sérkennsla		13.802.873
04114-1190	Önnur laun		618.010
04114-1801	Tryggingagjald		11.341.408
04114-1802	Lífeyrissjóðsgjöld		18.935.948
04114-1803	Mótframlög í stéttarfélög		4.902.718
04114-2020	Bækur, tímarit, blöð		100.000
04114-2110	Matvæli		6.700.000
04114-1906	Kaffikostnaður		270.000
04114-2511	Rafmagn		384.000
04114-2521	Heitt vatn		384.000
04114-2820	Kennslutæki og leikföng		250.000
04114-2911	Hreinlætisvörur		420.000
04114-2990	Önnur vörukaup		300.000
04114-2912	Lyf og hjúkrunarvörur		20.000
04114-2913	Vinnufatnaður		150.000
04114-2353	Föndurefni		150.000
04114-4011	Símagjöld		96.000
04114-4370	Öryggisgæsla, húsvarsla		24.000
04114-4356	Túlkþjónusta með virðisaukaskatti		24.000
04114-4411	Fasteigna-/bún.leiga eignasj.		31.750.560
04114-4980	Þjónusta tölvudeildar		3.902.388
04114-4983	Vinna þjónustumiðstöðvar (m. vsk)		63.800
04114-4981	Vinna garðyrkju (án vsk)		50.000
04114-4942	Aðkeypt ræsting		6.580.000
04114-4505	Viðhald áhalda		50.000
04114-4943	Sorphreinsun		470.000
04114-4911	Prentun og ljósritun		74.000
04114-4923	Námskeiðs- og skólagjöld		350.000
04114-4990	Önnur þjónustukaup		160.000
04114-9118	Systkinaafsláttur		960.000
04114-4115	Bifreiðastyrkur skv. akstursdagbók		472.320
04114-4412	Reiknuð afnot		138.998
<b>04115 - Sunnuhvoll</b>			<b>115.742.302</b>
04115-0251	Leikskólagjöld		-10.285.000
04115-0240	Fæðisgjöld		-2.519.000
04115-0457	Seldar bleyjur		-756.000
04115-1110	Mánaðarlaun		80.567.738

Númer	Heiti	FRÆÐSLU- OG UPPELDISMÁL	Áætlun
04115-1121	Yfirvinna		2.550.583
04115-1132	Vaktaálag		397.341
04115-1142	Sérkennsla		1.908.156
04115-1190	Önnur laun		392.855
04115-1801	Tryggingagjald		6.685.608
04115-1802	Lífeyrissjóðsgjöld		11.322.714
04115-1803	Mótframlög í stéttarfélag		2.763.307
04115-1990	Annar starfsmannakostnaður		10.000
04115-2030	Ritföng, pappír, bréfabindi		70.000
04115-2020	Bækur, tímarit, blöð		50.000
04115-2110	Matvæli		6.480.000
04115-1906	Kaffikostnaður		100.000
04115-2511	Rafmagn		240.000
04115-2521	Heitt vatn		240.000
04115-2810	Áhaldakaup		500.000
04115-2820	Kennslutæki og leikföng		150.000
04115-2911	Hreinlætisvörur		600.000
04115-2917	Bleyjur		756.000
04115-2990	Önnur vörukaup		180.000
04115-2912	Lyf og hjúkrunarvörur		30.000
04115-2353	Föndurefni		70.000
04115-2913	Vinnufatnaður		100.000
04115-4011	Símagjöld		108.000
04115-4091	Önnur afnotagjöld		36.000
04115-4115	Bifreiðastyrkur skv. akstursdagbók		547.200
04115-4411	Fasteigna-/bún.leiga eignasj.		1.322.616
04115-4980	Þjónusta tölvudeildar		2.393.184
04115-4413	Aðrar húsaleigugreiðslur		4.500.000
04115-4724	Starfsmanna- og nemendatryggingar		65.000
04115-4712	Ábyrgðartryggingar		136.000
04115-4942	Aðkeypt ræsting		3.120.000
04115-4923	Námskeiðs- og skólagjöld		150.000
04115-4943	Sorphreinsun		300.000
04115-4911	Prentun og ljósritun		60.000
04115-4990	Önnur þjónustukaup		150.000
04115-4505	Viðhald áhalda		100.000
04115-9118	Systkinaafsláttur		150.000

Númer	Heiti	FRÆÐSLU- OG UPPELDISMÁL	Áætlun
<b>04116 - Leikskólinn Sjaland</b>			<b>430.990.040</b>
04116-4411	Fasteigna-/bún.leiga eignasj.		57.500.040
04116-4724	Starfsmanna- og nemendatryggingar		40.000
04116-9181	Stoðþjónusta		42.000.000
04116-4364	Námsvistargjöld í einkaskólum		311.450.000
04116-4366	Námsvistargjöld v/sérkennslu		20.000.000
<b>04117 - Leikskólinn Akrar</b>			<b>206.626.017</b>
04117-0251	Leikskólagjöld		-37.400.000
04117-1110	Mánaðarlaun		119.121.118
04117-1111	Dagvinnulaun		5.286.647
04117-1121	Yfirvinna		5.233.779
04117-1132	Vaktaálag		477.379
04117-1142	Sérkennsla		10.739.066
04117-1190	Önnur laun		1.538.895
04117-1801	Tryggingagjald		11.047.675
04117-1802	Lífeyrissjóðsgjöld		18.253.151
04117-1803	Mótframlög í stéttarfélag		5.465.750
04117-1990	Annar starfsmannakostnaður		100.000
04117-2020	Bækur, tímarit, blöð		95.000
04117-2030	Ritföng, pappír, bréfabindi		180.000
04117-2110	Matvæli		11.040.000
04117-1906	Kaffikostnaður		216.000
04117-2511	Rafmagn		580.000
04117-2521	Heitt vatn		600.000
04117-2820	Kennslutæki og leikföng		360.000
04117-2810	Áhaldakaup		360.000
04117-2913	Vinnufatnaður		400.000
04117-2990	Önnur vörukaup		300.000
04117-2911	Hreinlætisvörur		800.000
04117-2912	Lyf og hjúkrunarvörur		40.000
04117-2353	Föndurefni		360.000
04117-4011	Símagjöld		36.000
04117-4091	Önnur afnotagjöld		36.000
04117-4115	Bifreiðastyrkur skv. akstursdagbók		529.240
04117-4370	Öryggisgæsla, húsvarsla		54.000
04117-4357	Túlkaþjónusta án virðisaukaskatts		50.000
04117-4411	Fasteigna-/bún.leiga eignasj.		40.582.488
04117-4980	Þjónusta tölvudeildar		5.821.256
04117-4981	Vinna garðyrkju (án vsk)		200.000

Númer	Heiti	FRÆÐSLU- OG UPPELDISMÁL	Áætlun
04117-4983	Vinna þjónustumiðstöðvar (m. vsk)		150.000
04117-4712	Ábyrgðartryggingar		150.000
04117-4724	Starfsmanna- og nemendatryggingar		245.000
04117-4942	Aðkeypt ræsting		6.720.000
04117-4943	Sorphreinsun		360.000
04117-4990	Önnur þjónustukaup		250.000
04117-4911	Prentun og ljósritun		78.000
04117-4505	Viðhald áhald		240.000
04117-4923	Námskeiðs- og skólagjöld		300.000
04117-9118	Systkinaafsláttur		3.520.000
04117-0810	Endurgreidd laun		-8.250.000
04117-1161	Laun í námsleyfi		314.572
04117-4111	Leigubifr., hópferðabifr., strætó		45.000
<b>04118</b>	<b>- Leikskóladeild Flataskóla</b>		<b>29.495.991</b>
04118-0251	Leikskólagjöld		-12.782.000
04118-0240	Fæðisgjöld		-2.530.000
04118-1110	Mánaðarlaun		18.101.687
04118-1121	Yfirvinna		1.301.083
04118-1111	Dagvinnulaun		362.608
04118-1190	Önnur laun		1.454.965
04118-1801	Tryggingagjald		2.483.336
04118-1802	Lífeyrissjóðsgjöld		4.007.027
04118-1803	Mótframlög í stéttarfélag		1.085.116
04118-1990	Annar starfsmannakostnaður		180.000
04118-2020	Bækur, tímarit, blöð		60.000
04118-1906	Kaffikostnaður		36.000
04118-2511	Rafmagn		600.000
04118-2521	Heitt vatn		480.000
04118-2810	Áhaldakaup		60.000
04118-2820	Kennslutæki og leikföng		180.000
04118-2359	Ýmsar kennslu- og tómsundavörur		600.000
04118-2112	Vörukaup til endursölu án vsk.		2.750.000
04118-2911	Hreinlætisvörur		300.000
04118-2912	Lyf og hjúkrunarvörur		12.000
04118-2990	Önnur vörukaup		240.000
04118-2913	Vinnufatnaður		180.000
04118-4011	Símagjöld		48.000
04118-4111	Leigubifr., hópferðabifr., strætó		120.000
04118-4356	Túlkaþjónusta með virðisaukaskatti		36.000

Númer	Heiti	FRÆÐSLU- OG UPPELDISMÁL	Áætlun
04118-4370	Öryggisgæsla, húsvarsla		72.000
04118-4411	Fasteigna-/bún.leiga eignasj.		5.253.528
04118-4980	Þjónusta tölvudeildar		1.142.691
04118-4981	Vinna garðyrkju (án vsk)		60.000
04118-4983	Vinna þjónustumiðstöðvar (m. vsk)		60.000
04118-4724	Starfsmanna- og nemendatryggingar		60.000
04118-4712	Ábyrgðartryggingar		144.000
04118-4942	Aðkeypt ræsting		1.800.000
04118-4943	Sorphreinsun		120.000
04118-4911	Prentun og ljósritun		60.000
04118-4923	Námskeiðs- og skólagjöld		120.000
04118-4990	Önnur þjónustukaup		277.950
04118-9118	Systkinaafsláttur		960.000
<b>04119</b>	<b>- Náttúruleikskólinn Krakkakot</b>		<b>338.804.235</b>
04119-0251	Leikskólagjöld		-36.491.741
04119-0240	Fæðisgjöld		-9.768.000
04119-1110	Mánaðarlaun		209.963.206
04119-1111	Dagvinnulaun		-321.954
04119-1121	Yfirvinna		6.177.281
04119-1132	Vaktaálag		435.161
04119-1142	Sérkennsla		19.339.568
04119-1190	Önnur laun		813.613
04119-1801	Tryggingagjald		18.335.788
04119-1802	Lífeyrissjóðsgjöld		30.879.420
04119-1803	Mótframlög í stéttarfélag		8.514.164
04119-1990	Annar starfsmannakostnaður		120.000
04119-2030	Ritföng, pappír, bréfabindi		96.000
04119-2020	Bækur, tímarit, blöð		108.000
04119-2110	Matvæli		9.960.000
04119-2511	Rafmagn		300.000
04119-2521	Heitt vatn		624.000
04119-2523	Kalt vatn		384.000
04119-2820	Kennslutæki og leikföng		480.000
04119-2810	Áhaldakaup		360.000
04119-2911	Hreinlætisvörur		1.200.000
04119-2913	Vinnufatnaður		300.000
04119-2353	Föndurefni		660.000
04119-2912	Lyf og hjúkrunarvörur		12.000
04119-2990	Önnur vörukaup		480.000

Númer	Heiti	FRÆÐSLU- OG UPPELDISMÁL	Áætlun
04119-4011	Símagjöld		120.000
04119-4111	Leigubifr., hópferðabifr., strætó		130.000
04119-4357	Túlkapjónusta án virðisaukaskatts		50.000
04119-4411	Fasteigna-/bún.leiga eignasj.		57.076.476
04119-4412	Reiknuð afnot		220.635
04119-4980	Þjónusta tölvudeildar		5.627.214
04119-4983	Vinna þjónustumiðstöðvar (m. vsk)		96.000
04119-4981	Vinna garðyrkju (án vsk)		60.000
04119-4724	Starfsmanna- og nemendatryggingar		265.000
04119-4723	Lausaffjártryggingar		18.000
04119-4712	Ábyrgðartryggingar		137.000
04119-4942	Aðkeypt ræsting		8.280.000
04119-4943	Sorphreinsun		480.000
04119-4911	Prentun og ljósritun		90.000
04119-4505	Viðhald áhalda		240.000
04119-4990	Önnur þjónustukaup		240.000
04119-4923	Námskeiðs- og skólagjöld		264.000
04119-9118	Systkinaafsláttur		1.872.000
04119-4115	Bifreiðastyrkur skv. akstursdagbók		472.320
04119-1161	Laun í námsleyfi		105.084
<b>04120 - Leikskólinn Holtakot</b>			<b>233.591.421</b>
04120-0251	Leikskólagjöld		-28.820.000
04120-0240	Fæðisgjöld		-6.875.000
04120-1110	Mánaðarlaun		147.891.392
04120-1111	Dagvinnulaun		-220.258
04120-1121	Yfirvinna		4.678.717
04120-1132	Vaktaálag		388.745
04120-1142	Sérkennsla		7.191.313
04120-1190	Önnur laun		625.838
04120-1801	Tryggingagjald		12.482.554
04120-1802	Lífeyrissjóðsgjöld		21.333.275
04120-1803	Mótframlög í stéttarfélag		5.804.571
04120-1990	Annar starfsmannakostnaður		120.000
04120-2030	Ritföng, pappír, bréfabindi		120.000
04120-2020	Bækur, tímarit, blöð		80.000
04120-2110	Matvæli		8.520.000
04120-1906	Kaffikostnaður		100.000
04120-2511	Rafmagn		900.000
04120-2521	Heitt vatn		804.000

Númer	Heiti	FRÆÐSLU- OG UPPELDISMÁL	Áætlun
04120-2523	Kalt vatn		200.000
04120-2810	Áhaldakaup		500.000
04120-2820	Kennslutæki og leikföng		300.000
04120-2911	Hreinlætisvörur		648.000
04120-2990	Önnur vörukaup		500.000
04120-2353	Föndurefni		204.000
04120-2912	Lyf og hjúkrunarvörur		20.000
04120-2913	Vinnufatnaður		300.000
04120-4011	Símagjöld		50.000
04120-4111	Leigubifr., hópferðabifr., strætó		50.000
04120-4115	Bifreiðastyrkur skv. akstursdagbók		472.320
04120-4357	Túlkaþjónusta án virðisaukaskatts		60.000
04120-4370	Öryggisgæsla, húsvarsla		50.000
04120-4411	Fasteigna-/bún.leiga eignasj.		41.553.804
04120-4412	Reiknuð afnot		422.307
04120-4980	Þjónusta tölvudeildar		5.159.843
04120-4983	Vinna þjónustumiðstöðvar (m. vsk)		40.000
04120-4981	Vinna garðyrkju (án vsk)		20.000
04120-4724	Starfsmanna- og nemendatryggingar		210.000
04120-4712	Ábyrgðartryggingar		150.000
04120-4723	Lausaffjártryggingar		40.000
04120-4942	Aðkeypt ræsting		5.000.000
04120-4943	Sorphreinsun		270.000
04120-4911	Prentun og ljósritun		70.000
04120-4923	Námskeiðs- og skólagjöld		250.000
04120-4990	Önnur þjónustukaup		252.000
04120-4505	Viðhald áhalda		144.000
04120-4921	Fundir og ráðstefnur		30.000
04120-9118	Systkinaafsláttur		1.500.000
<b>04121 - Leikskóladeild Urriðaholtsskóla</b>			<b>435.225.089</b>
04121-0251	Leikskólagjöld		-81.653.000
04121-0240	Fæðisgjöld		-18.634.000
04121-0457	Seldar bleyjur		-1.600.000
04121-1110	Mánaðarlaun		305.429.606
04121-1111	Dagvinnulaun		7.982.785
04121-1121	Yfirvinna		12.403.409
04121-1132	Vaktaálag		530.198
04121-1142	Sérkennsla		15.611.933
04121-1190	Önnur laun		3.779.777

Númer	Heiti	FRÆÐSLU- OG UPPELDISMÁL	Áætlun
04121-1981	Millifærð laun og launatengd gjöld		-8.000.000
04121-1801	Tryggingagjald		26.711.309
04121-1802	Lífeyrissjóðsgjöld		43.882.802
04121-1803	Mótframlög í stéttarfélög		12.308.593
04121-1990	Annar starfsmannakostnaður		240.000
04121-2030	Ritföng, pappír, bréfabindi		500.000
04121-2020	Bækur, tímarit, blöð		180.000
04121-1906	Kaffikostnaður		300.000
04121-2110	Matvæli		31.200.000
04121-2511	Rafmagn		1.300.000
04121-2521	Heitt vatn		157.895
04121-2820	Kennslutæki og leikföng		250.000
04121-2810	Áhaldakaup		85.000
04121-2911	Hreinlætisvörur		850.000
04121-2917	Bleyjur		1.600.000
04121-2353	Föndurefni		500.000
04121-2912	Lyf og hjúkrunarvörur		100.000
04121-2913	Vinnufatnaður		50.000
04121-2990	Önnur vörukaup		202.105
04121-4111	Leigubifr., hópferðabifr., strætó		150.000
04121-4115	Bifreiðastyrkur skv. akstursdagbók		497.760
04121-4357	Túlkabjónusta án virðisaukaskatts		25.000
04121-4411	Fasteigna-/bún.leiga eignasj.		56.425.728
04121-4980	Þjónusta tölvudeildar		7.308.911
04121-4942	Aðkeypt ræsting		9.600.000
04121-4923	Námskeiðs- og skólagjöld		450.000
04121-4943	Sorphreinsun		200.000
04121-4505	Viðhald áhalda		180.000
04121-4990	Önnur þjónustukaup		200.000
04121-4913	Auglýsingar		20.000
04121-4911	Prentun og ljósritun		100.000
04121-9118	Systkinaafsláttur		3.600.000
04121-1161	Laun í námsleyfi		199.278
<b>04122 - Leikskólinn Mánahvoll</b>			<b>323.320.863</b>
04122-0251	Leikskólagjöld		-40.997.000
04122-0240	Fæðisgjöld		-8.580.000
04122-1110	Mánaðarlaun		221.009.279
04122-1121	Yfirvinna		16.065.157
04122-1801	Tryggingagjald		18.242.327



Númer	Heiti	FRÆÐSLU- OG UPPELDISMÁL	Áætlun
04122-1802	Lífeyrissjóðsgjöld		33.424.580
04122-1803	Mótframlög í stéttarfélög		7.226.708
04122-2030	Ritföng, pappír, bréfabindi		180.000
04122-2810	Áhaldakaup		300.000
04122-2820	Kennslutæki og leikföng		300.000
04122-2913	Vinnufatnaður		400.000
04122-2990	Önnur vörukaup		240.000
04122-2911	Hreinlætisvörur		360.000
04122-4115	Bifreiðastyrkur skv. akstursdagbók		474.240
04122-4990	Önnur þjónustukaup		240.000
04122-1132	Vaktaálag		264.188
04122-1142	Sérkennsla		7.310.280
04122-1190	Önnur laun		1.915.104
04122-1906	Kaffikostnaður		192.000
04122-1990	Annar starfsmannakostnaður		10.000
04122-2020	Bækur, tímarit, blöð		96.000
04122-2110	Matvæli		10.200.000
04122-2353	Föndurefni		360.000
04122-2511	Rafmagn		480.000
04122-2521	Heitt vatn		504.000
04122-2912	Lyf og hjúkrunarvörur		20.000
04122-4980	Þjónusta tölvudeildar		5.400.000
04122-4011	Símagjöld		90.000
04122-4357	Túlkþjónusta án virðisaukaskatts		40.000
04122-4111	Leigubifr., hópferðabifr., strætó		20.000
04122-4370	Öryggisgæsla, húsvarsla		60.000
04122-4505	Viðhald áhalda		150.000
04122-4712	Ábyrgðartryggingar		60.000
04122-4723	Lausafjártryggingar		20.000
04122-4724	Starfsmanna- og nemendatryggingar		160.000
04122-4911	Prentun og ljósritun		40.000
04122-4923	Námskeiðs- og skólagjöld		300.000
04122-4942	Aðkeypt ræsting		6.000.000
04122-4943	Sorphreinsun		240.000
04122-4981	Vinna garðyrkju (án vsk)		200.000
04122-4983	Vinna þjónustumiðstöðvar (m. vsk)		150.000
04122-9118	Systkinaafsláttur		3.498.000
04122-4411	Fasteigna-/bún.leiga eignasj.		36.656.000

Númer	Heiti	FRÆÐSLU- OG UPPELDISMÁL	Áætlun
<b>04123</b>	<b>- Leikskólinn Urriðaból</b>		<b>150.000.000</b>
04123-4364	Námsvistargjöld í einkaskólum		150.000.000
<b>04161</b>	<b>- Leikskólinn Ásar</b>		<b>245.637.988</b>
04161-4411	Fasteigna-/bún.leiga eignasj.		32.234.988
04161-4723	Lausaffjártryggingar		3.000
04161-4364	Námsvistargjöld í einkaskólum		198.000.000
04161-4366	Námsvistargjöld v/sérkennslu		15.400.000
<b>04163</b>	<b>- Barnaskóli Hjallastefnunnar - leikskóladeild</b>		<b>61.607.500</b>
04163-4723	Lausaffjártryggingar		1.500
04163-4724	Starfsmanna- og nemendatryggingar		6.000
04163-4364	Námsvistargjöld í einkaskólum		57.200.000
04163-4366	Námsvistargjöld v/sérkennslu		4.400.000
<b>04165</b>	<b>- Leikskólinn Litlu Ásar - ungbarnaleiksk.</b>		<b>157.092.072</b>
04165-4411	Fasteigna-/bún.leiga eignasj.		5.292.072
04165-4364	Námsvistargjöld í einkaskólum		143.000.000
04165-4366	Námsvistargjöld v/sérkennslu		8.800.000
<b>04167</b>	<b>- Dagvistargjöld</b>		<b>54.300.000</b>
04167-0253	Innh. námsvistargjöld		-21.000.000
04167-0262	Innh. sérkennsla		-1.000.000
04167-9172	Niðurgr. leiksk.gj. (samkomul.)		33.000.000
04167-4364	Námsvistargjöld í einkaskólum		40.800.000
04167-4366	Námsvistargjöld v/sérkennslu		2.500.000
<b>04168</b>	<b>- Leikskólinn Hnoðraholt - Hjalli</b>		<b>257.400.000</b>
04168-4364	Námsvistargjöld í einkaskólum		247.500.000
04168-4366	Námsvistargjöld v/sérkennslu		9.900.000
<b>04170</b>	<b>- Greiðslur til dagforeldra</b>		<b>19.910.000</b>
04170-9173	Biðlistagjöld dagforeldrar		1.210.000
04170-9171	Niðurgr. daggæsla (forgangshópar)		18.700.000
<b>04175</b>	<b>- Dagforeldrar/styrkir</b>		<b>200.000</b>
04175-9922	Dagforeldrar/styrkir		200.000
<b>04200</b>	<b>- Skólanefnd grunnskóla</b>		<b>6.363.309</b>
04200-1191	Nefnda- og stjórnarlaun		5.562.750
04200-1801	Tryggingagjald		407.274
04200-1802	Lífeyrissjóðsgjöld		388.284
04200-1803	Mótframlög í stéttarfélag		5.001
<b>04211</b>	<b>- Flataskóli</b>		<b>822.775.731</b>
04211-1110	Mánaðarlaun		399.789.144
04211-1142	Sérkennsla		15.049.268
04211-1161	Laun í námsleyfi		6.369.181

Númer	Heiti	FRÆÐSLU- OG UPPELDISMÁL	Áætlun
04211-1111	Dagvinnulaun		3.224.843
04211-1121	Yfirvinna		26.000.399
04211-1123	Félagsstörf		505.225
04211-1151	Forfallakennsla		13.436.846
04211-1190	Önnur laun		6.127.202
04211-1801	Tryggingagjald		34.811.696
04211-1802	Lífeyrissjóðsgjöld		58.470.769
04211-1803	Mótframlög í stéttarfélög		18.959.128
04211-1990	Annar starfsmannakostnaður		935.000
04211-2030	Ritföng, pappír, bréfabindi		990.000
04211-2021	Bækur		660.000
04211-2020	Bækur, tímarit, blöð		165.000
04211-1906	Kaffikostnaður		835.000
04211-2511	Rafmagn		3.360.000
04211-2521	Heitt vatn		3.600.000
04211-2850	Búnaður		480.000
04211-2853	Minniháttar tæki		300.000
04211-2911	Hreinlætisvörur		2.400.000
04211-2354	Myndmenntakennsluefni		550.000
04211-2355	Heimilisfræðiefni		880.000
04211-2359	Ýmsar kennslu- og tómstundavörur		1.210.000
04211-2990	Önnur vörukaup		1.020.000
04211-2351	Handavinnuefni		825.000
04211-2352	Smiðakennsluefni		550.000
04211-2356	Námsgögn		2.450.000
04211-2913	Vinnufatnaður		165.000
04211-2912	Lyf og hjúkrunarvörur		22.000
04211-4011	Símagjöld		324.000
04211-4111	Leigubifr., hópferðabifr., strætó		900.000
04211-4370	Öryggisgæsla, húsvarsla		180.000
04211-4411	Fasteigna-/bún.leiga eignasj.		161.370.372
04211-4412	Reiknuð afnot		6.028.881
04211-4980	Þjónusta tölvudeildar		44.777.565
04211-4724	Starfsmanna- og nemendatryggingar		696.000
04211-4712	Ábyrgðartryggingar		432.000
04211-4723	Lausafjártryggingar		84.000
04211-4990	Önnur þjónustukaup		1.249.213
04211-4943	Sorphreinsun		720.000
04211-4911	Prentun og ljósritun		1.330.000

Númer	Heiti	FRÆÐSLU- OG UPPELDISMÁL	Áætlun
04211-4505	Viðhald áhalda		180.000
04211-4912	Póstburðargjöld		22.000
04211-4923	Námskeiðs- og skólagjöld		275.000
04211-4921	Fundir og ráðstefnur		66.000
<b>04212</b>	<b>- Garðaskóli</b>		<b>971.917.239</b>
04212-1110	Mánaðarlaun		455.836.958
04212-1161	Laun í námsleyfi		5.505.591
04212-1111	Dagvinnulaun		6.264.842
04212-1121	Yfirvinna		64.937.517
04212-1142	Sérkennsla		20.269.185
04212-1151	Forfallakennsla		7.078.316
04212-1123	Félagsstörf		25.303
04212-1190	Önnur laun		4.851.943
04212-1801	Tryggingagjald		41.336.441
04212-1802	Lífeyrissjóðsgjöld		76.757.270
04212-1803	Mótframlög í stéttarfélög		23.470.463
04212-1990	Annar starfsmannakostnaður		810.000
04212-2020	Bækur, tímarit, blöð		1.000.000
04212-2030	Ritföng, pappír, bréfabindi		480.000
04212-2080	Margmiðlunargögn, hugbúnaður		144.000
04212-1906	Kaffikostnaður		770.000
04212-2511	Rafmagn		3.696.000
04212-2521	Heitt vatn		3.372.000
04212-2810	Áhaldakaup		2.000.000
04212-2355	Heimilisfræðiefni		1.700.000
04212-2911	Hreinlætisvörur		2.180.000
04212-2354	Myndmenntakennsluefni		800.000
04212-2352	Smiðakennsluefni		900.000
04212-2359	Ýmsar kennslu- og tómsundavörur		250.000
04212-2913	Vinnufatnaður		270.000
04212-2351	Handavinnuefni		400.000
04212-2990	Önnur vörukaup		550.000
04212-2356	Námsgögn		2.600.000
04212-2912	Lyf og hjúkrunarvörur		50.000
04212-4011	Símagjöld		540.000
04212-4115	Bifreiðastyrkur skv. akstursdagbók		400.000
04212-4111	Leigubifr., hópferðabifr., strætó		1.000.000
04212-4370	Öryggisgæsla, húsvarsla		66.000
04212-4365	Aðkeypt kennsla		3.000.000

Númer	Heiti	FRÆÐSLU- OG UPPELDISMÁL	Áætlun
04212-4411	Fasteigna-/bún.leiga eignasj.		168.012.756
04212-4412	Reiknuð afnot		8.553.722
04212-4980	Þjónusta tölvudeildar		52.580.482
04212-4724	Starfsmanna- og nemendatryggingar		626.926
04212-4712	Ábyrgðartryggingar		420.865
04212-4723	Lausaffjártryggingar		103.873
04212-4505	Viðhald áhalda		1.452.000
04212-4990	Önnur þjónustukaup		300.000
04212-4911	Prentun og ljósritun		3.636.000
04212-4943	Sorphreinsun		876.000
04212-4991	Sértæk verkefni		232.787
04212-4923	Námskeiðs- og skólagjöld		500.000
04212-4912	Póstburðargjöld		12.000
04212-9177	Niðurgreiðslur á skólamat		1.298.000
<b>04213</b>	<b>- Hofstaðaskóli</b>		<b>985.615.067</b>
04213-1110	Mánaðarlaun		458.946.004
04213-1111	Dagvinnulaun		4.547.945
04213-1142	Sérkennsla		40.931.508
04213-1121	Yfirvinna		30.806.377
04213-1151	Forfallakennsla		9.664.384
04213-1123	Félagsstörf		818.630
04213-1190	Önnur laun		7.856.819
04213-1801	Tryggingagjald		44.459.789
04213-1802	Lífeyrissjóðsgjöld		77.151.481
04213-1803	Mótframlög í stéttarfélög		19.795.175
04213-1990	Annar starfsmannakostnaður		700.000
04213-2020	Bækur, tímarit, blöð		165.000
04213-2030	Ritföng, pappír, bréfabindi		1.200.000
04213-2045	Rekstur tækja og áhalda		150.000
04213-2021	Bækur		900.000
04213-1906	Kaffikostnaður		1.020.383
04213-2511	Rafmagn		4.600.000
04213-2521	Heitt vatn		4.500.000
04213-2810	Áhaldakaup		200.000
04213-2911	Hreinlætisvörur		1.900.000
04213-2990	Önnur vörukaup		2.105.000
04213-2351	Handavinnuefni		700.000
04213-2352	Smíðakennsluefni		600.000
04213-2913	Vinnufatnaður		500.000

Númer	Heiti	FRÆÐSLU- OG UPPELDISMÁL	Áætlun
04213-2356	Námsgögn		2.850.000
04213-2354	Myndmenntakennsluefni		1.000.000
04213-2359	Ýmsar kennslu- og tómstundavörur		500.000
04213-2355	Heimilisfræðiefni		580.000
04213-2916	Sorpílát, sorppokar		160.000
04213-2912	Lyf og hjúkrunarvörur		50.000
04213-4011	Símagjöld		300.000
04213-4111	Leigubifr., hópferðabifr., strætó		1.650.000
04213-4370	Öryggisgæsla, húsvarsla		200.000
04213-4357	Túlkaþjónusta án virðisaukaskatts		500.000
04213-4365	Aðkeypt kennsla		800.000
04213-4411	Fasteigna-/bún.leiga eignasj.		186.645.420
04213-4412	Reiknuð afnot		8.608.889
04213-4980	Þjónusta tölvudeildar		55.996.263
04213-4724	Starfsmanna- og nemendatryggingar		710.000
04213-4723	Lausafjártryggingar		96.000
04213-4712	Ábyrgðartryggingar		510.000
04213-4911	Prentun og ljósritun		3.000.000
04213-4942	Aðkeypt ræsting		5.400.000
04213-4943	Sorphreinsun		880.000
04213-4505	Viðhald áhalda		200.000
04213-4923	Námskeiðs- og skólagjöld		700.000
04213-4913	Auglýsingar		50.000
04213-4912	Póstburðargjöld		10.000
<b>04214 Sjálandsskóli</b>			<b>737.753.060</b>
04214-0890	Aðrar endurgreiðslur		-6.000.000
04214-1110	Mánaðarlaun		359.370.832
04214-1111	Dagvinnulaun		7.196.985
04214-1121	Yfirvinna		37.861.949
04214-1142	Sérkennsla		12.004.307
04214-1151	Forfallakennsla		3.389.009
04214-1161	Laun í námsleyfi		1.672.616
04214-1190	Önnur laun		2.923.207
04214-1123	Félagsstörf		86.925
04214-1801	Tryggingagjald		30.644.896
04214-1802	Lífeyrissjóðsgjöld		58.565.979
04214-1803	Mótframlög í stéttarfélög		17.910.234
04214-1990	Annar starfsmannakostnaður		200.000
04214-2021	Bækur		800.000

Númer	Heiti	FRÆÐSLU- OG UPPELDISMÁL	Áætlun
04214-2020	Bækur, tímarit, blöð		200.000
04214-2080	Margmiðlunargögn, hugbúnaður		540.000
04214-2030	Ritföng, pappír, bréfabindi		800.000
04214-1906	Kaffikostnaður		1.045.000
04214-1907	Matarkostnaður		300.000
04214-2511	Rafmagn		5.640.000
04214-2521	Heitt vatn		5.280.000
04214-2820	Kennslutæki og leikföng		800.000
04214-2810	Áhaldakaup		200.000
04214-2352	Smíðakennsluefni		1.100.000
04214-2354	Myndmenntakennsluefni		560.000
04214-2353	Föndurefni		400.000
04214-2911	Hreinlætisvörur		1.200.000
04214-2913	Vinnufatnaður		200.000
04214-2355	Heimilisfræðiefni		700.000
04214-2990	Önnur vörukaup		1.100.000
04214-2351	Handavinnuefni		560.000
04214-2359	Ýmsar kennslu- og tómsundavörur		1.500.000
04214-2356	Námsgögn		1.500.000
04214-2912	Lyf og hjúkrunarvörur		50.000
04214-4111	Leigubifr., hópferðabifr., strætó		1.100.000
04214-4370	Öryggisgæsla, húsvarsla		200.000
04214-4357	Túlkþjónusta án virðisaukaskatts		200.000
04214-4365	Aðkeypt kennsla		300.000
04214-4390	Önnur sérfræðiþjónusta m. Vsk		100.000
04214-4411	Fasteigna-/bún.leiga eignasj.		142.484.568
04214-4412	Reiknuð afnot		7.812.762
04214-4980	Þjónusta tölvudeildar		30.846.165
04214-4983	Vinna þjónustumiðstöðvar (m. Vsk)		50.000
04214-4981	Vinna garðyrkju (án vsk)		50.000
04214-4723	Lausaffjártryggingar		174.000
04214-4724	Starfsmanna- og nemendatryggingar		510.000
04214-4712	Ábyrgðartryggingar		516.000
04214-4990	Önnur þjónustukaup		407.625
04214-4505	Viðhald áhalda		200.000
04214-4923	Námskeiðs- og skólagjöld		200.000
04214-4943	Sorphreinsun		720.000
04214-4911	Prentun og ljósritun		1.430.000
04214-4913	Auglýsingar		100.000

Númer	Heiti	FRÆÐSLU- OG UPPELDISMÁL	Áætlun
04214-4912	Póstburðargjöld		50.000
<b>04215</b>	<b>Álftanesskóli</b>		<b>915.970.108</b>
04215-1110	Mánaðarlaun		429.023.020
04215-1142	Sérkennsla		14.614.714
04215-1111	Dagvinnulaun		1.935.810
04215-1121	Yfirvinna		25.719.280
04215-1123	Félagsstörf		352.906
04215-1151	Forfallakennsla		5.776.162
04215-1190	Önnur laun		6.788.720
04215-1801	Tryggingagjald		35.208.576
04215-1802	Lífeyrissjóðsgjöld		63.757.222
04215-1803	Mótframlög í stéttarfélag		19.152.773
04215-1990	Annar starfsmannakostnaður		600.000
04215-2030	Ritföng, pappír, bréfabindi		700.000
04215-2020	Bækur, tímarit, blöð		100.000
04215-2021	Bækur		620.000
04215-2080	Margmiðlunargögn, hugbúnaður		80.000
04215-1906	Kaffikostnaður		940.000
04215-2511	Rafmagn		3.892.370
04215-2521	Heitt vatn		3.186.820
04215-2523	Kalt vatn		1.300.000
04215-2810	Áhaldakaup		480.000
04215-2820	Kennslutæki og leikföng		180.000
04215-2911	Hreinlætisvörur		945.000
04215-2990	Önnur vörukaup		900.000
04215-2356	Námsgögn		2.100.000
04215-2354	Myndmenntakennsluefni		300.000
04215-2913	Vinnufatnaður		250.000
04215-2355	Heimilisfræðiefni		500.000
04215-2351	Handavinnuefni		425.000
04215-2352	Smíðakennsluefni		460.000
04215-2912	Lyf og hjúkrunarvörur		30.000
04215-2359	Ýmsar kennslu- og tómstundavörur		100.000
04215-4011	Símagjöld		400.000
04215-4115	Bifreiðastyrkur skv. akstursdagbók		83.265
04215-4111	Leigubifr., hópferðabifr., strætó		1.210.000
04215-4370	Öryggisgæsla, húsvarsla		50.000
04215-4357	Túlkþjónusta án virðisaukaskatts		100.000
04215-4411	Fasteigna-/bún.leiga eignasj.		235.822.488



Númer	Heiti	FRÆÐSLU- OG UPPELDISMÁL	Áætlun
04215-4412	Reiknuð afnot		9.294.747
04215-4980	Þjónusta tölvudeildar		42.453.234
04215-4983	Vinna þjónustumiðstöðvar (m. Vsk)		150.000
04215-4724	Starfsmanna- og nemendatryggingar		580.000
04215-4712	Ábyrgðartryggingar		225.000
04215-4723	Lausaffjártryggingar		123.000
04215-4505	Viðhald áhalda		200.000
04215-4946	Ræsting án vsk		1.360.000
04215-4943	Sorphreinsun		600.000
04215-4911	Prentun og ljósritun		1.650.000
04215-4990	Önnur þjónustukaup		650.000
04215-4923	Námskeiðs- og skólagjöld		250.000
04215-4921	Fundir og ráðstefnur		250.000
04215-4390	Önnur sérfræðiþjónusta m. Vsk		100.000
<b>04216 – Urriðaholtsskóli</b>			<b>359.636.052</b>
04216-1110	Mánaðarlaun		168.678.855
04216-1111	Dagvinnulaun		1.725.185
04216-1121	Yfirvinna		18.461.234
04216-1142	Sérkennsla		1.451.923
04216-1151	Forfallakennsla		845.395
04216-1191	Nefnda- og stjórnarlaun		2.428.307
04216-1801	Tryggingagjald		13.975.870
04216-1802	Lífeyrissjóðsgjöld		24.604.203
04216-1803	Mótframlög í stéttarfélög		7.483.279
04216-1990	Annar starfsmannakostnaður		250.000
04216-2030	Ritföng, pappír, bréfabindi		674.000
04216-2020	Bækur, tímarit, blöð		293.000
04216-1906	Kaffikostnaður		550.000
04216-2511	Rafmagn		4.440.000
04216-2521	Heitt vatn		1.200.000
04216-2820	Kennslutæki og leikföng		587.000
04216-2911	Hreinlætisvörur		1.450.000
04216-2354	Myndmenntakennsluefni		366.000
04216-2351	Handavinnuefni		366.000
04216-2355	Heimilisfræðiefni		360.000
04216-2912	Lyf og hjúkrunarvörur		77.000
04216-2990	Önnur vörukaup		730.000
04216-2352	Smíðakennsluefni		366.000
04216-2913	Vinnufatnaður		150.000

Númer	Heiti	FRÆÐSLU- OG UPPELDISMÁL	Áætlun
04216-4011	Símagjöld		120.000
04216-4115	Bifreiðastyrkur skv. akstursdagbók		170.000
04216-4111	Leigubifr., hópferðabifr., strætó		1.900.000
04216-4370	Öryggisgæsla, húsvarsla		72.000
04216-4357	Túlkaþjónusta án virðisaukaskatts		25.000
04216-4411	Fasteigna-/bún.leiga eignasj.		84.723.084
04216-4412	Reiknuð afnot		2.638.389
04216-4980	Þjónusta tölvudeildar		9.344.329
04216-4942	Aðkeypt ræsting		7.500.000
04216-4943	Sorphreinsun		880.000
04216-4911	Prentun og ljósritun		500.000
04216-4921	Fundir og ráðstefnur		250.000
<b>04263</b>	<b>Barnaskóli Hjallastefnunnar – grunnskóladeild</b>		<b>240.720.000</b>
04263-4364	Námsvistargjöld í einkaskólum		240.720.000
<b>04264</b>	<b>Alþjóðaskólinn</b>		<b>73.270.000</b>
04264-4364	Námsvistargjöld í einkaskólum		73.270.000
<b>04281</b>	<b>Frístundaheimili Flataskóla</b>		<b>18.506.206</b>
04281-0255	Þátttökugjöld frístundaheimila		-17.271.000
04281-0240	Fæðisgjöld		-3.024.000
04281-1110	Mánaðarlaun		17.500.000
04281-1111	Dagvinnulaun		2.800.000
04281-1121	Yfirvinna		1.600.000
04281-1190	Önnur laun		500.000
04281-1801	Tryggingagjald		1.550.000
04281-1802	Lífeyrissjóðsgjöld		3.000.000
04281-1803	Mótframlög í stéttarfélag		1.050.000
04281-1990	Annar starfsmannakostnaður		50.000
04281-2020	Bækur, tímarit, blöð		10.000
04281-1906	Kaffikostnaður		60.000
04281-2511	Rafmagn		125.000
04281-2521	Heitt vatn		250.000
04281-2112	Vörukaup til endursölu án vsk.		3.400.000
04281-2359	Ýmsar kennslu- og tólmstundavörur		600.000
04281-2913	Vinnufatnaður		100.000
04281-2990	Önnur vörukaup		100.000
04281-2911	Hreinlætisvörur		300.000
04281-4011	Símagjöld		60.000
04281-4411	Fasteigna-/bún.leiga eignasj.		1.741.080
04281-4980	Þjónusta tölvudeildar		582.126

Númer	Heiti	FRÆÐSLU- OG UPPELDISMÁL	Áætlun
04281-4724	Starfsmanna- og nemendatryggingar		90.000
04281-4943	Sorphreinsun		100.000
04281-4923	Námskeiðs- og skólagjöld		50.000
04281-4942	Aðkeypt ræsting		600.000
04281-9118	Systkinaafsláttur		2.583.000
<b>04283</b>	<b>– Frístundaheimili Hofstaðaskóla</b>		<b>30.447.062</b>
04283-0255	Þátttökugjöld frístundaheimila		-29.700.000
04283-0240	Fæðisgjöld		-5.315.000
04283-1110	Mánaðarlaun		35.500.000
04283-1111	Dagvinnulaun		4.400.000
04283-1121	Yfirvinna		1.300.000
04283-1190	Önnur laun		850.000
04283-1801	Tryggingagjald		3.100.000
04283-1802	Lífeyrissjóðsgjöld		5.900.000
04283-1803	Mótframlög í stéttarfélag		1.630.000
04283-1990	Annar starfsmannakostnaður		50.000
04283-2030	Ritföng, pappír, bréfabindi		10.000
04283-1906	Kaffikostnaður		60.000
04283-2112	Vörukaup til endursölu án vsk.		3.100.000
04283-2911	Hreinlætisvörur		300.000
04283-2359	Ýmsar kennslu- og tómsundavörur		500.000
04283-2913	Vinnufatnaður		50.000
04283-2990	Önnur vörukaup		100.000
04283-4011	Símagjöld		50.000
04283-4411	Fasteigna-/bún.leiga eignasj.		1.741.080
04283-4412	Reiknuð afnot		603.647
04283-4980	Þjónusta tölvudeildar		1.552.335
04283-4724	Starfsmanna- og nemendatryggingar		215.000
04283-4990	Önnur þjónustukaup		80.000
04283-4923	Námskeiðs- og skólagjöld		50.000
04283-9118	Systkinaafsláttur		4.320.000
<b>04284</b>	<b>– Frístundaheimili Sjálandsskóla</b>		<b>15.404.685</b>
04284-0255	Þátttökugjöld frístundaheimila		-16.200.000
04284-0240	Fæðisgjöld		-2.700.000
04284-1110	Mánaðarlaun		16.500.000
04284-1111	Dagvinnulaun		3.000.000
04284-1121	Yfirvinna		650.000
04284-1190	Önnur laun		400.000
04284-1801	Tryggingagjald		1.350.000

Númer	Heiti	FRÆÐSLU- OG UPPELDISMÁL	Áætlun
04284-1802	Lífeyrissjóðsgjöld		2.800.000
04284-1803	Mótframlög í stéttarfélag		750.000
04284-1990	Annar starfsmannakostnaður		10.000
04284-2020	Bækur, tímarit, blöð		10.000
04284-1906	Kaffikostnaður		50.000
04284-2511	Rafmagn		50.000
04284-2521	Heitt vatn		120.000
04284-2112	Vörukaup til endursölu án vsk.		1.300.000
04284-2359	Ýmsar kennslu- og tómstundavörur		100.000
04284-2990	Önnur vörukaup		100.000
04284-2353	Föndurefni		50.000
04284-2911	Hreinlætisvörur		20.000
04284-4411	Fasteigna-/bún.leiga eignasj.		1.741.080
04284-4412	Reiknuð afnot		829.715
04284-4980	Þjónusta tölvudeildar		1.034.890
04284-4724	Starfsmanna- og nemendatryggingar		100.000
04284-9118	Systkinaafsláttur		3.339.000
<b>04286</b>	<b>– Frístundaheimili Álfтанesskóla</b>		<b>21.714.607</b>
04286-0255	Þátttökugjöld frístundaheimila		-20.098.800
04286-0240	Fæðisgjöld		-2.979.000
04286-1110	Mánaðarlaun		23.400.000
04286-1111	Dagvinnulaun		2.300.000
04286-1121	Yfirvinna		1.200.000
04286-1190	Önnur laun		500.000
04286-1801	Tryggingagjald		2.000.000
04286-1802	Lífeyrissjóðsgjöld		4.000.000
04286-1803	Mótframlög í stéttarfélag		1.200.000
04286-1990	Annar starfsmannakostnaður		25.000
04286-2041	Rekstur ljósritunarvéla		85.000
04286-2030	Ritföng, pappír, bréfabindi		10.000
04286-1906	Kaffikostnaður		20.000
04286-2511	Rafmagn		500.000
04286-2521	Heitt vatn		250.000
04286-2523	Kalt vatn		60.000
04286-2810	Áhaldakaup		40.000
04286-2820	Kennslutæki og leikföng		50.000
04286-2359	Ýmsar kennslu- og tómstundavörur		100.000
04286-2112	Vörukaup til endursölu án vsk.		1.200.000
04286-2990	Önnur vörukaup		200.000

Númer	Heiti	FRÆÐSLU- OG UPPELDISMÁL	Áætlun
04286-2911	Hreinlætisvörur		65.000
04286-2353	Föndurefni		50.000
04286-4411	Fasteigna-/bún.leiga eignasj.		1.741.080
04286-4412	Reiknuð afnot		503.039
04286-4980	Þjónusta tölvudeildar		819.288
04286-4724	Starfsmanna- og nemendatryggingar		110.000
04286-4990	Önnur þjónustukaup		150.000
04286-4943	Sorphreinsun		60.000
04286-4923	Námskeiðs- og skólagjöld		50.000
04286-4941	Þvottahús og efnalaugar		20.000
04286-9118	Systkinaafsláttur		4.084.000
<b>04287</b>	<b>– Frístundaheimili Urriðaholtsskóla</b>		<b>18.391.923</b>
04287-0255	Þátttökugjöld frístundaheimila		-14.400.000
04287-0240	Fæðisgjöld		-2.952.000
04287-1110	Mánaðarlaun		17.600.000
04287-1121	Yfirvinna		1.300.000
04287-1190	Önnur laun		500.000
04287-1111	Dagvinnulaun		1.400.000
04287-1801	Tryggingagjald		1.350.000
04287-1802	Lífeyrissjóðsgjöld		2.600.000
04287-1990	Annar starfsmannakostnaður		20.000
04287-1906	Kaffikostnaður		50.000
04287-2511	Rafmagn		150.000
04287-2521	Heitt vatn		150.000
04287-2820	Kennslutæki og leikföng		50.000
04287-2112	Vörukaup til endursölu án vsk.		1.700.000
04287-2359	Ýmsar kennslu- og tómstundavörur		60.000
04287-2353	Föndurefni		200.000
04287-2913	Vinnufatnaður		100.000
04287-2911	Hreinlætisvörur		100.000
04287-2990	Önnur vörukaup		100.000
04287-4411	Fasteigna-/bún.leiga eignasj.		1.741.080
04287-4980	Þjónusta tölvudeildar		301.843
04287-4724	Starfsmanna- og nemendatryggingar		65.000
04287-4923	Námskeiðs- og skólagjöld		50.000
04287-4943	Sorphreinsun		60.000
04287-9118	Systkinaafsláttur		6.096.000

Númer	Heiti	FRÆÐSLU- OG UPPELDISMÁL	Áætlun
<b>04288 – Frístundastarf 5.-10.bekkar</b>			<b>23.442.836</b>
04288-0255	<i>Páttökugjöld frístundaheimila</i>		-1.035.000
04288-0240	<i>Fæðisgjöld</i>		-189.000
04288-1110	<i>Mánaðarlaun</i>		16.500.000
04288-1111	<i>Dagvinnulaun</i>		1.350.000
04288-1121	<i>Yfirvinna</i>		1.200.000
04288-1190	<i>Önnur laun</i>		400.000
04288-1801	<i>Tryggingagjald</i>		1.400.000
04288-1802	<i>Lífeyrissjóðsgjöld</i>		1.600.000
04288-2030	<i>Ritföng, pappír, bréfabindi</i>		10.000
04288-2511	<i>Rafmagn</i>		200.000
04288-2521	<i>Heitt vatn</i>		300.000
04288-2810	<i>Áhaldakaup</i>		20.000
04288-2990	<i>Önnur vörukaup</i>		300.000
04288-2112	<i>Vörukaup til endursölu án vsk.</i>		180.000
04288-2911	<i>Hreinlætisvörur</i>		20.000
04288-2353	<i>Föndurefni</i>		15.000
04288-4980	<i>Þjónusta tölvudeildar</i>		301.836
04288-4724	<i>Starfsmanna- og nemendatryggingar</i>		120.000
04288-4990	<i>Önnur þjónustukaup</i>		100.000
04288-9118	<i>Systkinaafsláttur</i>		650.000
<b>04290 – Frístundaheimili – önnur</b>			<b>13.200.000</b>
04290-9195	<i>Rekstrarframlag</i>		13.200.000
<b>04291 – Námsvistargjöld</b>			<b>210.657.164</b>
04291-0253	<i>Innh. Námsvistargjöld</i>		-101.300.000
04291-4364	<i>Námsvistargjöld í einkaskólum</i>		39.800.000
04291-4362	<i>Námsvistargjöld í sérskólum</i>		205.557.164
04291-4361	<i>Námsvistargjöld v/grunnskóla</i>		66.600.000
<b>04441 – Fjölbrotaskólinn í Garðabæ</b>			<b>14.902.596</b>
04441-4411	<i>Fasteigna-/bún.leiga eignasj.</i>		14.902.596
<b>04511 – Tónlistarskóli Garðabæjar</b>			<b>326.232.000</b>
04511-0257	<i>Hljóðfæraleyga</i>		-1.400.000
04511-0252	<i>Skólagjöld</i>		-43.000.000
04511-0282	<i>Prófagjöld</i>		-550.000
04511-1110	<i>Mánaðarlaun</i>		241.341.754
04511-1111	<i>Dagvinnulaun</i>		561.289
04511-1121	<i>Yfirvinna</i>		11.064.736
04511-1132	<i>Vaktaálag</i>		4.195.725
04511-1191	<i>Nefnda- og stjórnarlaun</i>		1.254.732

Númer	Heiti	FRÆÐSLU- OG UPPELDISMÁL	Áætlun
04511-1123	Félagsstörf		122.567
04511-1190	Önnur laun		3.128.247
04511-1801	Tryggingagjald		20.314.686
04511-1802	Lífeyrissjóðsgjöld		33.350.671
04511-1803	Mótframlög í stéttarfélag		6.763.272
04511-4924	Félagsgjöld		120.000
04511-1990	Annar starfsmannakostnaður		120.000
04511-2040	Rekstrarvörur skrifstofutækja		120.000
04511-2023	Nótnahefti		180.000
04511-2041	Rekstur ljósritunarvéla		360.000
04511-1906	Kaffikostnaður		192.000
04511-2110	Matvæli		168.000
04511-2511	Rafmagn		540.000
04511-2521	Heitt vatn		660.000
04511-2810	Áhaldakaup		1.080.000
04511-2990	Önnur vörukaup		960.000
04511-2911	Hreinlætisvörur		360.000
04511-4115	Bifreiðastyrkur skv. akstursdagbók		1.226.845
04511-4121	Vörubílaakstur, sendibifreiðar		192.000
04511-4344	Hugbúnaðarleyfi		804.000
04511-4392	Stilling hljóðfæra		1.416.000
04511-4411	Fasteigna-/bún.leiga eignasj.		30.490.032
04511-4980	Þjónusta tölvudeildar		6.141.660
04511-4497	Hljóðfæraleiga tónlistarkennara		1.893.556
04511-4723	Lausaffjártryggingar		60.000
04511-4712	Ábyrgðartryggingar		480.000
04511-4724	Starfsmanna- og nemendatryggingar		384.000
04511-4926	Gjafir		18.000
04511-4505	Viðhald áhalda		720.000
04511-4943	Sorphreinsun		92.228
04511-4911	Prentun og ljósritun		216.000
04511-4913	Auglýsingar		60.000
04511-4921	Fundir og ráðstefnur		30.000
<b>04515</b>	<b>– Námsvistargjöld í tónlistarskólum</b>		<b>16.000.000</b>
04515-4363	Námsvistargjöld í tónlistarskólum		16.000.000
<b>04520</b>	<b>– Umferðarfræðsla</b>		<b>500.000</b>
04520-4365	Aðkeypt kennsla		500.000

# Menningarmál





Númer	Heiti	MENNINGARMÁL	Áætlun
<b>0500 – MENNINGARMÁL</b>			<b>258.917.277</b>
<b>05010 – Menningar- og safnanefnd</b>			<b>16.041.238</b>
05010-1191		Nefnda- og stjórnarlaun	2.662.830
05010-1801		Tryggingagjald	197.175
05010-1802		Lífeyrissjóðsgjöld	215.878
05010-1803		Mótframlög í stéttarfélög	2.398
05010-2990		Önnur vörukaup	422.957
05010-4927		Móttaka gesta	100.000
05010-4990		Önnur þjónustukaup	8.590.000
05010-4913		Auglýsingar	1.350.000
05010-9990		Aðrir styrkir og framlög	2.500.000
<b>05211 – Bókasafn Garðabæjar</b>			<b>104.501.087</b>
05211-0290		Ýmsar þjónustutekjur	-180.000
05211-0258		Sektir, spólur, tölvunotkun	-933.600
05211-0256		Tekjur af útlánum	-1.200.000
05211-1110		Mánaðarlaun	39.922.106
05211-1121		Yfirvinna	5.666.474
05211-1132		Vaktaálag	1.072.217
05211-1190		Önnur laun	879.421
05211-1111		Dagvinnulaun	5.299
05211-1801		Tryggingagjald	3.721.359
05211-1802		Lífeyrissjóðsgjöld	6.341.184
05211-1803		Mótframlög í stéttarfélög	1.520.262
05211-4924		Félagsgjöld	44.000
05211-2020		Bækur, tímarit, blöð	1.600.000
05211-2021		Bækur	9.070.800
05211-2022		Tímarit, blöð	107.200
05211-2030		Ritföng, pappír, bréfabindi	500.000
05211-2082		Myndir og filmur	300.000
05211-1906		Kaffikostnaður	136.000
05211-2120		Kaffivörur	213.235
05211-2511		Rafmagn	900.000
05211-2810		Áhaldakaup	400.000
05211-2911		Hreinlætisvörur	300.000
05211-2990		Önnur vörukaup	700.000
05211-2912		Lyf og hjúkrunarvörur	10.000
05211-4011		Símagjöld	40.000

Númer	Heiti	MENNINGARMÁL	Áætlun
05211-4115		Bifreiðastyrkur skv. akstursdagbók	629.550
05211-4211		Fargjöld innanlands	50.000
05211-4231		Dvalarkostnaður innanlands	55.000
05211-4341		Þjónustusamningar, þjónustugjöld m. Endurkr. Vsk	40.000
05211-4342		Vinna utan þjónustusamninga m. Endurkr. Vsk	60.000
05211-4370		Öryggisgæsla, húsvarsla	25.000
05211-4411		Fasteigna-/bún.leiga eignasj.	24.913.968
05211-4980		Þjónusta tölvudeildar	1.293.612
05211-4712		Ábyrgðartryggingar	70.000
05211-4723		Lausaffjártryggingar	100.000
05211-4724		Starfsmanna- og nemendatryggingar	80.000
05211-4926		Gjafir	200.000
05211-4923		Námskeiðs- og skólagjöld	200.000
05211-4942		Aðkeypt ræsting	1.956.000
05211-4992		Hússjóður	984.000
05211-4990		Önnur þjónustukaup	700.000
05211-4911		Prentun og ljósritun	108.000
05211-4913		Auglýsingar	420.000
05211-4912		Póstburðargjöld	48.000
05211-4943		Sorphreinsun	72.000
05211-4915		Kynningarstarfsemi	1.320.000
05211-4505		Viðhald áhalda	40.000
<b>05311</b>	<b>– Hönnunarsafn Íslands</b>		<b>72.620.019</b>
05311-0259		Aðgangseyrir	-1.200.000
05311-0290		Ýmsar þjónustutekjur	-120.000
05311-0820		Endurgreiðslur ríkissjóðs	-18.000.000
05311-0901		Styrkir og framlög	-7.000.000
05311-0450		Seldar vörur m.vsk. hærra þrep	-4.200.000
05311-0451		Seldar vörur m.vsk. lægra þrep	-1.200.000
05311-0480		Umboðssala m.vsk. hærra þrep	-120.000
05311-1110		Mánaðarlaun	19.697.859
05311-1111		Dagvinnulaun	490.474
05311-1121		Yfirvinna	7.396.521
05311-1132		Vaktaálag	33.864
05311-1191		Nefnda- og stjórnarlaun	646.889
05311-1190		Önnur laun	1.032.878
05311-1801		Tryggingagjald	2.294.329
05311-1802		Lífeyrissjóðsgjöld	4.049.059
05311-1803		Mótframlög í stéttarfélag	1.127.709

Númer	Heiti	MENNINGARMÁL	Áætlun
05311-1990		Annar starfsmannakostnaður	60.000
05311-4924		Félagsgjöld	36.000
05311-2020		Bækur, tímarit, blöð	120.000
05311-2030		Ritföng, pappír, bréfabindi	300.000
05311-1906		Kaffikostnaður	144.000
05311-2511		Rafmagn	432.000
05311-2810		Áhaldakaup	240.000
05311-2815		Tölvubúnaður	180.000
05311-2859		Listaverk	2.200.000
05311-2095		Vörukaup til endursölu m.vsk. hærra þrep	2.300.000
05311-2990		Önnur vörukaup	2.760.000
05311-2096		Vörukaup til endursölu m.vsk. lægra þrep	600.000
05311-2912		Lyf og hjúkrunarvörur	25.000
05311-2112		Vörukaup til endursölu án vsk.	1.080.000
05311-4091		Önnur afnotagjöld	540.000
05311-4011		Símagjöld	144.000
05311-4121		Vörubílaakstur, sendibifreiðar	350.000
05311-4116		Bifreiðastyrkur fastar greiðslur	444.000
05311-4111		Leigubifr., hópferðabifr., strætó	48.000
05311-4115		Bifreiðastyrkur skv. akstursdagbók	479.901
05311-4211		Fargjöld innanlands	60.000
05311-4212		Fargjöld erlendis	120.000
05311-4231		Dvalarkostnaður innanlands	100.000
05311-4232		Dvalarkostnaður erlendis	240.000
05311-4395		Önnur sérfræðiþjónusta án vsk	6.000.000
05311-4370		Öryggisgæsla, húsvarsla	168.000
05311-4390		Önnur sérfræðiþjónusta m. Vsk	4.200.000
05311-4411		Fasteigna-/bún.leiga eignasj.	35.826.972
05311-4980		Þjónusta tölvudeildar	560.565
05311-4723		Lausaffjártryggingar	300.000
05311-4712		Ábyrgðartryggingar	180.000
05311-4942		Aðkeypt ræsting	1.860.000
05311-4990		Önnur þjónustukaup	2.400.000
05311-4923		Námskeiðs- og skólagjöld	150.000
05311-4943		Sorphreinsun	72.000
05311-4911		Prentun og ljósritun	960.000
05311-4913		Auglýsingar	1.620.000
05311-4912		Póstburðargjöld	48.000
05311-4991		Sértæk verkefni	240.000

Númer	Heiti	MENNINGARMÁL	Áætlun
05311-4505		Viðhald áhalda	42.000
05311-4921		Fundir og ráðstefnur	60.000
<b>05321 – Krókur</b>			<b>2.929.932</b>
05321-1190		Önnur laun	55.101
05321-1121		Yfirvinna	413.137
05321-1801		Tryggingagjald	37.691
05321-1802		Lífeyrissjóðsgjöld	56.833
05321-1803		Mótframlög í stéttarfélag	18.510
05321-2511		Rafmagn	30.000
05321-2521		Heitt vatn	144.000
05321-4011		Símagjöld	48.000
05321-4115		Bifreiðastyrkur skv. akstursdagbók	15.600
05321-4411		Fasteigna-/bún.leiga eignasj.	1.342.272
05321-4990		Önnur þjónustukaup	711.230
05321-1111		Dagvinnulaun	9.425
05321-4913		Auglýsingar	48.000
05321-1110		Mánaðarlaun	133
<b>05611 – Félagsheimili – Garðaholt</b>			<b>7.700.000</b>
05611-2511		Rafmagn	200.000
05611-4411		Fasteigna-/bún.leiga eignasj.	7.422.456
05611-4981		Vinna garðyrkju (án vsk)	70.544
05611-4723		Lausafjártryggingar	7.000
<b>05612 – Haukshús – Álftanesi</b>			<b>2.200.000</b>
05612-2511		Rafmagn	400.000
05612-2521		Heitt vatn	50.000
05612-2523		Kalt vatn	32.000
05612-2810		Áhaldakaup	50.000
05612-4411		Fasteigna-/bún.leiga eignasj.	1.509.708
05612-4990		Önnur þjónustukaup	158.292
<b>05613 – Bjarnastaðir – Álftanesi</b>			<b>5.125.000</b>
05613-0340		Útleiga fasteigna	124.182
05613-2511		Rafmagn	24.000
05613-2521		Heitt vatn	120.000
05613-4411		Fasteigna-/bún.leiga eignasj.	4.261.404
05613-4942		Aðkeypt ræsting	513.000
05613-4990		Önnur þjónustukaup	82.414
<b>05710 – Þjóðhátíð 17. júní</b>			<b>7.300.000</b>
05710-4983		Vinna þjónustumiðstöðvar (m. Vsk)	600.000
05710-4521		Vélavinna	400.000

Númer	Heiti	MENNINGARMÁL	Áætlun
05710-4990		Önnur þjónustukaup	5.950.000
05710-4913		Auglýsingar	350.000
<b>05720 – Sumarhátíðir</b>			<b>2.100.000</b>
05720-2990		Önnur vörukaup	50.000
05720-4981		Vinna garðyrkju (án vsk)	250.000
05720-4983		Vinna þjónustumiðstöðvar (m. Vsk)	600.000
05720-4521		Vélavinna	150.000
05720-4527		Samningsverk	800.000
05720-4990		Önnur þjónustukaup	250.000
<b>05730 – Jól og áramót</b>			<b>3.400.000</b>
05730-2990		Önnur vörukaup	800.000
05730-4913		Auglýsingar	500.000
05730-4990		Önnur þjónustukaup	2.100.000
<b>05840 – Menningarmál</b>			<b>21.400.000</b>
05840-0901		Styrkir og framlög	-2.400.000
05840-2990		Önnur vörukaup	1.200.000
05840-4927		Móttaka gesta	250.000
05840-4990		Önnur þjónustukaup	11.840.000
05840-4911		Prentun og ljósritun	500.000
05840-4913		Auglýsingar	960.000
05840-4915		Kynningarstarfsemi	750.000
05840-4912		Póstburðargjöld	300.000
05840-9990		Aðrir styrkir og framlög	8.000.000
<b>05850 – Lista- og menningarsjóðir</b>			<b>300.000</b>
05850-2859		Listaverk	300.000
<b>05870 - Kirkjugarðar</b>			<b>3.000.000</b>
05870-4520		Verkkaup	2.998.350
05870-4990		Önnur þjónustukaup	1.650
<b>05890 – Aðrir styrkir</b>			<b>10.300.000</b>
05890-9990		Aðrir styrkir og framlög	10.300.000

# Æskulýðs- og íþróttamál



Númer	Heiti	ÆSKULÝÐS- OG ÍÞRÓTTAMÁL	Áætlun
<b>0600 – ÆSKULÝÐS- OG ÍÞRÓTTAMÁL</b>			<b>2.545.328.427</b>
<b>06010 – Íþróttá- og tómsundaráð</b>			<b>10.414.702</b>
06010-1191	Nefnda- og stjórnarlaun		2.914.183
06010-1801	Tryggingagjald		213.418
06010-1802	Lífeyrissjóðsgjöld		204.293
06010-1906	Kaffikostnaður		90.000
06010-4990	Önnur þjónustukaup		6.492.808
06010-4913	Auglýsingar		500.000
<b>06111 – Opnir leikvellir</b>			<b>31.800.000</b>
06111-2810	Áhaldakaup		1.000.000
06111-2936	Múrefni, timbur og þilplötur		25.000
06111-2930	Ýmsar viðhaldsvörur		50.000
06111-2932	Málningarvörur		20.000
06111-2990	Önnur vörukaup		15.364
06111-2941	Fyllingarefni og ofaníburður		150.000
06111-2923	Grasþökur		10.000
06111-4411	Fasteigna-/bún.leiga eignasj.		27.573.636
06111-4981	Vinna garðyrkju (án vsk)		1.300.000
06111-4988	Bifreiðanotkun millif.		456.000
06111-4520	Verkkaup		600.000
06111-4521	Vélavinna		600.000
<b>06151 – Sparkvellir</b>			<b>6.500.000</b>
06151-2511	Rafmagn		1.380.000
06151-2521	Heitt vatn		360.000
06151-4411	Fasteigna-/bún.leiga eignasj.		3.414.396
06151-4981	Vinna garðyrkju (án vsk)		300.000
06151-4520	Verkkaup		360.000
06151-4521	Vélavinna		360.000
06151-4505	Viðhald áhalda		145.604
06151-2990	Önnur vörukaup		180.000
<b>06159 -Hreystibraut</b>			<b>5.000.000</b>
06159-2990	Önnur vörukaup		600.000
06159-4411	Fasteigna-/bún.leiga eignasj.		3.551.580
06159-4981	Vinna garðyrkju (án vsk)		848.420
<b>06271 – Vinnuskóli Garðabæjar</b>			<b>123.585.959</b>
06271-1111	Dagvinnulaun		67.866.673
06271-1110	Mánaðarlaun		30.244.834
06271-1121	Yfirvinna		285.793

Númer	Heiti	ÆSKULÝÐS- OG ÍPRÓTTAMÁL	Áætlun
06271-1801	Tryggingagjald		8.112.853
06271-1802	Lífeyrissjóðsgjöld		5.046.907
06271-1803	Mótframlög í stéttarfélag		1.256.924
06271-1990	Annar starfsmannakostnaður		3.000
06271-2049	Viðhaldsvörur tækja og áhalda		20.000
06271-2030	Ritföng, pappír, bréfabindi		60.000
06271-1906	Kaffikostnaður		60.000
06271-2533	Bensín, eldsneytisolíur m. Vsk		40.000
06271-2810	Áhaldakaup		250.000
06271-2911	Hreinlætisvörur		6.000
06271-2913	Vinnufatnaður		300.000
06271-2912	Lyf og hjúkrunarvörur		25.000
06271-2990	Önnur vörukaup		110.000
06271-4121	Vörubílaakstur, sendibifreiðar		70.000
06271-4111	Leigubifr., hópferðabifr., strætó		600.000
06271-4412	Reiknuð afnot		450.000
06271-4980	Þjónusta tölvudeildar		215.602
06271-4981	Vinna garðyrkju (án vsk)		50.000
06271-4724	Starfsmanna- og nemendatryggingar		300.000
06271-4923	Námskeiðs- og skólagjöld		200.000
06271-4921	Fundir og ráðstefnur		20.000
06271-1190	Önnur laun		7.992.372
<b>06298</b>	<b>– Skólagarðar Silfurtúni</b>		<b>4.100.000</b>
06298-0252	Skólagjöld		-150.000
06298-2990	Önnur vörukaup		41.000
06298-2922	Plöntur og fræ		500.000
06298-2924	Áburður		50.000
06298-2911	Hreinlætisvörur		7.000
06298-4981	Vinna garðyrkju (án vsk)		3.250.000
06298-4520	Verkkaup		30.000
06298-4923	Námskeiðs- og skólagjöld		60.000
06298-4913	Auglýsingar		120.000
06298-4988	Bifreiðanotkun millif.		192.000
<b>06299</b>	<b>– Skólagarðar Hæðahverfi</b>		<b>2.900.000</b>
06299-0390	Aðrar leigutekjur		-300.000
06299-2511	Rafmagn		45.600
06299-2810	Áhaldakaup		40.000
06299-2990	Önnur vörukaup		423.000
06299-2911	Hreinlætisvörur		10.000
06299-4981	Vinna garðyrkju (án vsk)		181.400



Númer	Heiti	ÆSKULÝÐS- OG ÍPRÓTTAMÁL	Áætlun
06299-2850	Búnaður		2.500.000
<b>06310</b>	<b>-Frístundabíll</b>		<b>10.210.000</b>
06310-0290	Ýmsar þjónustutekjur		-3.410.000
06310-4111	Leigubifr., hópferðabifr., strætó		13.500.000
06310-4913	Auglýsingar		120.000
<b>06311</b>	<b>– Félagsmiðstöðin Garðalundur, Garðaskóla</b>		<b>65.675.058</b>
06311-1110	Mánaðarlaun		20.348.983
06311-1121	Yfirvinna		10.929.172
06311-1123	Félagsstörf		10.635.327
06311-1132	Vaktaálag		2.236.888
06311-1190	Önnur laun		3.310.659
06311-1801	Tryggingagjald		3.653.440
06311-1802	Lífeyrissjóðsgjöld		5.752.734
06311-1803	Mótframlög í stéttarfélag		1.670.385
06311-4924	Félagsgjöld		40.000
06311-1907	Matarkostnaður		80.000
06311-2810	Áhaldakaup		300.000
06311-2353	Föndurefni		250.000
06311-2990	Önnur vörukaup		460.000
06311-2913	Vinnufatnaður		150.000
06311-4011	Símagjöld		150.000
06311-4111	Leigubifr., hópferðabifr., strætó		360.000
06311-4411	Fasteigna-/bún.leiga eignasj.		902.004
06311-4412	Reiknuð afnot		1.800.000
06311-4980	Þjónusta tölvudeildar		603.684
06311-4724	Starfsmanna- og nemendatryggingar		120.000
06311-4712	Ábyrgðartryggingar		300.000
06311-4506	Viðhald tölvubúnaðar		180.000
06311-4921	Fundir og ráðstefnur		350.000
06311-4505	Viðhald áhalda		120.000
06311-4923	Námskeiðs- og skólagjöld		180.000
06311-4911	Prentun og ljósritun		180.000
06311-4990	Önnur þjónustukaup		600.000
06311-0290	Ýmsar þjónustutekjur		-200.000
06311-4115	Bifreiðastyrkur skv. akstursdagbók		161.782
06311-2912	Lyf og hjúkrunarvörur		50.000

Númer	Heiti	ÆSKULÝÐS- OG ÍPRÓTTAMÁL	Áætlun
<b>06312 – Félagsmiðstöðin Klakinn, Sjálandsskóla</b>			<b>29.070.076</b>
06312-0990	Aðrar tekjur		-3.000.000
06312-1110	Mánaðarlaun		14.149.325
06312-1121	Yfirvinna		3.524.614
06312-1132	Vaktaálag		976.053
06312-1123	Félagsstörf		291.804
06312-1151	Forfallakennsla		3.080
06312-1190	Önnur laun		662.847
06312-1111	Dagvinnulaun		34.506
06312-1801	Tryggingagjald		1.527.403
06312-1802	Lífeyrissjóðsgjöld		2.498.073
06312-1803	Mótframlög í stéttarfélag		790.002
06312-4924	Félagsgjöld		40.000
06312-2110	Matvæli		60.000
06312-1907	Matarkostnaður		90.000
06312-2810	Áhaldakaup		320.000
06312-2112	Vörukaup til endursölu án vsk.		1.000.000
06312-2990	Önnur vörukaup		790.000
06312-2912	Lyf og hjúkrunarvörur		20.000
06312-2353	Föndurefni		40.000
06312-2911	Hreinlætisvörur		50.000
06312-4011	Símagjöld		84.000
06312-4116	Bifreiðastyrkur fastar greiðslur		173.160
06312-4111	Leigubifr., hópferðabifr., strætó		500.000
06312-4231	Dvalarkostnaður innanlands		960.000
06312-4211	Fargjöld innanlands		80.000
06312-4411	Fasteigna-/bún.leiga eignasj.		858.504
06312-4980	Þjónusta tölvudeildar		409.644
06312-4724	Starfsmanna- og nemendatryggingar		45.000
06312-4990	Önnur þjónustukaup		600.000
06312-4991	Sértæk verkefni		600.000
06312-4923	Námskeiðs- og skólagjöld		120.000
06312-4505	Viðhald áhalda		300.000
06312-4115	Bifreiðastyrkur skv. akstursdagbók		177.060
06312-1906	Kaffikostnaður		15.000
06312-2913	Vinnufatnaður		80.000
06312-4506	Viðhald tölvubúnaðar		200.000

Númer	Heiti	ÆSKULÝÐS- OG ÍPRÓTTAMÁL	Áætlun
<b>06313 - Félagsmiðstöðin Elítan, Álftanesskóla</b>			<b>30.886.348</b>
06313-0990	Aðrar tekjur		-925.000
06313-1110	Mánaðarlaun		15.317.029
06313-1121	Yfirvinna		3.021.502
06313-1132	Vaktaálag		1.404.558
06313-1190	Önnur laun		706.340
06313-1801	Tryggingagjald		1.602.389
06313-1802	Lífeyrissjóðsgjöld		2.605.795
06313-1803	Mótframlög í stéttarfélag		853.990
06313-2030	Ritföng, pappír, bréfabindi		40.000
06313-2110	Matvæli		250.000
06313-1906	Kaffikostnaður		60.000
06313-2810	Áhaldakaup		500.000
06313-2112	Vörukaup til endursölu án vsk.		250.000
06313-2990	Önnur vörukaup		200.000
06313-2353	Föndurefni		70.000
06313-2911	Hreinlætisvörur		50.000
06313-2913	Vinnufatnaður		100.000
06313-4091	Önnur afnotagjöld		30.000
06313-4011	Símagjöld		84.000
06313-4116	Bifreiðastyrkur fastar greiðslur		346.320
06313-4111	Leigubifr., hópferðabifr., strætó		100.000
06313-4121	Vörubílaakstur, sendibifreiðar		15.000
06313-4980	Þjónusta tölvudeildar		440.304
06313-4724	Starfsmanna- og nemendatryggingar		50.000
06313-4991	Sértæk verkefni		1.440.000
06313-4990	Önnur þjónustukaup		1.080.000
06313-4943	Sorphreinsun		60.000
06313-4505	Viðhald áhalda		300.000
06313-4923	Námskeiðs- og skólagjöld		25.000
06313-4921	Fundir og ráðstefnur		90.000
06313-4941	Þvottahús og efnalaugar		60.000
06313-4115	Bifreiðastyrkur skv. akstursdagbók		354.120
06313-2912	Lyf og hjúkrunarvörur		25.000
06313-4231	Dvalarkostnaður innanlands		80.000
06313-4506	Viðhald tölvubúnaðar		100.000
06313-4712	Ábyrgðartryggingar		100.000
<b>06314 - Ungmennahús</b>			<b>6.000.000</b>
06314-4990	Önnur þjónustukaup		6.000.000

Númer	Heiti	ÆSKULÝÐS- OG ÍPRÓTTAMÁL	Áætlun
<b>06511</b>	<b>Íþróttamiðstöðin Ásgarður</b>		<b>458.315.996</b>
06511-0259	Aðgangseyrir		-27.000.000
06511-0340	Útleiga fasteigna		-1.423.674
06511-0731	Húsaleiga til eigin nota		-17.390.356
06511-0395	Reiknuð leiga íþr. félaga		-93.498.599
06511-0451	Seldar vörur m.vsk. lægra þrep		-7.500.000
06511-0450	Seldar vörur m.vsk. hærra þrep		-1.300.000
06511-1110	Mánaðarlaun		111.568.445
06511-1111	Dagvinnulaun		780.794
06511-1121	Yfirvinna		11.971.509
06511-1132	Vaktaálag		22.534.982
06511-1190	Önnur laun		6.163.801
06511-1801	Tryggingagjald		12.872.796
06511-1802	Lífeyrissjóðsgjöld		21.584.595
06511-1803	Mótframlög í stéttarfélög		6.589.409
06511-1990	Annar starfsmannakostnaður		250.000
06511-2030	Ritföng, pappír, bréfabindi		75.000
06511-1907	Matarkostnaður		1.800.000
06511-1906	Kaffikostnaður		900.000
06511-2511	Rafmagn		9.800.000
06511-2521	Heitt vatn		13.900.000
06511-2810	Áhaldakaup		4.000.000
06511-2911	Hreinlætisvörur		7.200.000
06511-2096	Vörukaup til endursölu m.vsk. lægra þrep		5.000.000
06511-2912	Lyf og hjúkrunarvörur		250.000
06511-2095	Vörukaup til endursölu m.vsk. hærra þrep		1.200.000
06511-2913	Vinnufatnaður		600.000
06511-2990	Önnur vörukaup		20.000
06511-4011	Símagjöld		120.000
06511-4091	Önnur afnotagjöld		50.000
06511-4115	Bifreiðastyrkur skv. akstursdagbók		550.000
06511-4116	Bifreiðastyrkur fastar greiðslur		1.203.018
06511-4111	Leigubifr., hópferðabifr., strætó		100.000
06511-4344	Hugbúnaðarleyfi		1.600.000
06511-4370	Öryggisgæsla, húsvarsla		380.000
06511-4411	Fasteigna-/bún.leiga eignasj.		341.461.716
06511-4980	Þjónusta tölvudeildar		3.665.235
06511-4983	Vinna þjónustumiðstöðvar (m. vsk)		150.000
06511-4981	Vinna garðyrkju (án vsk)		50.000
06511-4712	Ábyrgðartryggingar		300.000

Númer	Heiti	ÆSKULÝÐS- OG ÍPRÓTTAMÁL	Áætlun
06511-4724	Starfsmanna- og nemendatryggingar		150.000
06511-4723	Lausafjártryggingar		35.000
06511-4990	Önnur þjónustukaup		900.000
06511-4505	Viðhald áhalda		4.500.000
06511-4913	Auglýsingar		800.000
06511-4943	Sorphreinsun		1.300.000
06511-4923	Námskeiðs- og skólagjöld		220.000
06511-4911	Prentun og ljósritun		90.000
06511-1112	Vaktahvati		9.742.325
<b>06512</b>	<b>- Íþróttamiðstöðin Mýrin</b>		<b>120.809.622</b>
06512-0340	Útleiga fasteigna		-6.480.545
06512-0731	Húsaleiga til eigin nota		-9.212.536
06512-0395	Reiknuð leiga íþr. félaga		-23.110.761
06512-1110	Mánaðarlaun		21.488.084
06512-1121	Yfirvinna		1.832.261
06512-1132	Vaktaálag		3.406.451
06512-1190	Önnur laun		1.459.941
06512-1801	Tryggingagjald		2.309.728
06512-1802	Lífeyrissjóðsgjöld		3.703.547
06512-1803	Mótframlög í stéttarfélag		1.278.792
06512-1990	Annar starfsmannakostnaður		40.000
06512-1907	Matarkostnaður		250.000
06512-1906	Kaffikostnaður		180.000
06512-2511	Rafmagn		5.300.000
06512-2521	Heitt vatn		3.700.000
06512-2810	Áhaldakaup		1.250.000
06512-2911	Hreinlætisvörur		2.500.000
06512-2913	Vinnufatnaður		180.000
06512-2912	Lyf og hjúkrunarvörur		130.000
06512-2990	Önnur vörukaup		30.000
06512-4011	Símagjöld		45.000
06512-4115	Bifreiðastyrkur skv. akstursdagbók		102.000
06512-4370	Öryggisgæsla, húsvarsla		65.000
06512-4411	Fasteigna-/bún.leiga eignasj.		103.764.240
06512-4980	Þjónusta tölvudeildar		1.078.010
06512-4723	Lausafjártryggingar		25.000
06512-4712	Ábyrgðartryggingar		273.000
06512-4724	Starfsmanna- og nemendatryggingar		35.000
06512-4943	Sorphreinsun		570.000
06512-4505	Viðhald áhalda		2.500.000

Númer	Heiti	ÆSKULÝÐS- OG ÍPRÓTTAMÁL	Áætlun
06512-4990	Önnur þjónustukaup		500.000
06512-4913	Auglýsingar		50.000
06512-4923	Námskeiðs- og skólagjöld		205.000
06512-1112	Vaktahvati		1.362.410
<b>06513</b>	<b>- Íþróttahús Sjálandsskóla</b>		<b>117.036.464</b>
06513-0340	Útleiga fasteigna		-5.621.229
06513-0731	Húsaleiga til eigin nota		-9.481.040
06513-0395	Reiknuð leiga íþr. félaga		-2.536.249
06513-1110	Mánaðarlaun		20.308.588
06513-1121	Yfirvinna		1.740.205
06513-1132	Vaktaálag		2.285.254
06513-1190	Önnur laun		1.101.376
06513-1801	Tryggingagjald		2.094.485
06513-1802	Lífeyrissjóðsgjöld		3.438.231
06513-1803	Mótframlög í stéttarfélög		1.053.370
06513-1990	Annar starfsmannakostnaður		30.000
06513-1906	Kaffikostnaður		125.000
06513-1907	Matarkostnaður		60.000
06513-2511	Rafmagn		1.725.000
06513-2521	Heitt vatn		1.725.000
06513-2810	Áhaldakaup		700.000
06513-2911	Hreinlætisvörur		1.400.000
06513-2913	Vinnufatnaður		140.000
06513-2912	Lyf og hjúkrunarvörur		90.000
06513-4011	Símagjöld		7.200
06513-4115	Bifreiðastyrkur skv. akstursdagbók		158.790
06513-4370	Öryggisgæsla, húsvarsla		135.000
06513-4411	Fasteigna-/bún.leiga eignasj.		92.805.228
06513-4980	þjónusta tölvudeildar		646.806
06513-4712	Ábyrgðartryggingar		273.000
06513-4724	Starfsmanna- og nemendatryggingar		25.000
06513-4723	Lausaffjártryggingar		25.000
06513-4990	Önnur þjónustukaup		400.000
06513-4505	Viðhald áhalda		400.000
06513-4943	Sorphreinsun		220.000
06513-1112	Vaktahvati		1.562.448
<b>06514</b>	<b>- Íþróttamiðstöðin Álftanesi</b>		<b>298.091.634</b>
06514-0259	Aðgangseyrir		-24.460.000
06514-0340	Útleiga fasteigna		-2.740.403
06514-0731	Húsaleiga til eigin nota		-11.876.953

Númer	Heiti	ÆSKULÝÐS- OG ÍPRÓTTAMÁL	Áætlun
06514-0395	Reiknuð leiga íþr. félaga		-17.286.633
06514-0451	Seldar vörur m.vsk. lægra þrep		-3.500.000
06514-0450	Seldar vörur m.vsk. hærra þrep		-900.000
06514-0482	Íslensk getsþá		-200.000
06514-1110	Mánaðarlaun		73.731.446
06514-1111	Dagvinnulaun		1.502.221
06514-1121	Yfirvinna		8.332.727
06514-1132	Vaktaálag		17.206.611
06514-1190	Önnur laun		6.301.382
06514-1801	Tryggingagjald		8.945.625
06514-1802	Lífeyrissjóðsgjöld		14.433.460
06514-1803	Mótframlög í stéttarfélag		4.588.281
06514-1990	Annar starfsmannakostnaður		90.000
06514-2030	Ritföng, pappír, bréfabindi		60.000
06514-1907	Matarkostnaður		1.900.000
06514-1906	Kaffikostnaður		500.000
06514-2511	Rafmagn		7.900.000
06514-2521	Heitt vatn		8.800.000
06514-2523	Kalt vatn		2.600.000
06514-2810	Áhaldakaup		1.200.000
06514-2911	Hreinlætisvörur		7.800.000
06514-2095	Vörukaup til endursölu m.vsk. hærra þrep		700.000
06514-2912	Lyf og hjúkrunarvörur		250.000
06514-2096	Vörukaup til endursölu m.vsk. lægra þrep		2.200.000
06514-2990	Önnur vörukaup		200.000
06514-2913	Vinnufatnaður		450.000
06514-4011	Símagjöld		120.000
06514-4091	Önnur afnotagjöld		60.000
06514-4115	Bifreiðastyrkur skv. akstursdagbók		322.779
06514-4344	Hugbúnaðarleyfi		700.000
06514-4370	Öryggisgæsla, húsvarsla		120.000
06514-4411	Fasteigna-/bún.leiga eignasj.		182.485.020
06514-4980	Þjónusta tölvudeildar		2.479.424
06514-4492	Áhalda- og verkfæraleiga		800.000
06514-4712	Ábyrgðartryggingar		273.000
06514-4723	Lausafjártryggingar		27.000
06514-4724	Starfsmanna- og nemendatryggingar		100.000
06514-4505	Viðhald áhalda		1.700.000
06514-4923	Námskeiðs- og skólagjöld		100.000
06514-4990	Önnur þjónustukaup		500.000

Númer	Heiti	ÆSKULÝÐS- OG ÍPRÓTTAMÁL	Áætlun
06514-4913	Auglýsingar		700.000
06514-4943	Sorphreinsun		300.000
06514-1112	Vaktahvati		-1.423.354
<b>06515</b>	<b>- Íþróttahús Vetrarmýri</b>		<b>209.465.624</b>
06515-0340	Útleiga fasteigna		-6.000.000
06515-1110	Mánaðarlaun		25.000.000
06515-1121	Yfirvinna		6.000.000
06515-1190	Önnur laun		2.000.000
06515-1801	Tryggingagjald		2.050.000
06515-1802	Lífeyrissjóðsgjöld		4.600.000
06515-1803	Mótframlög í stéttarfélög		1.000.000
06515-1906	Kaffikostnaður		300.000
06515-1907	Matarkostnaður		360.000
06515-2030	Ritföng, pappír, bréfabindi		60.000
06515-2511	Rafmagn		5.040.000
06515-2521	Heitt vatn		6.000.000
06515-2810	Áhaldakaup		400.000
06515-2911	Hreinlætisvörur		1.200.000
06515-2912	Lyf og hjúkrunarvörur		60.000
06515-2913	Vinnufatnaður		250.000
06515-2990	Önnur vörukaup		180.000
06515-4411	Fasteigna-/bún.leiga eignasj.		155.139.624
06515-4980	Þjónusta tölvudeildar		3.000.000
06515-4011	Símagjöld		216.000
06515-4370	Öryggisgæsla, húsvarsla		360.000
06515-4505	Viðhald áhalda		200.000
06515-4712	Ábyrgðartryggingar		400.000
06515-4723	Lausaffjártryggingar		50.000
06515-4724	Starfsmanna- og nemendatryggingar		150.000
06515-4913	Auglýsingar		300.000
06515-4943	Sorphreinsun		600.000
06515-4981	Vinna garðyrkju (án vsk)		100.000
06515-4983	Vinna þjónustumiðstöðvar (m. vsk)		150.000
06515-4990	Önnur þjónustukaup		300.000
<b>06610</b>	<b>- Stjórnvöllur - gervigras-og æfingavellir</b>		<b>195.320.000</b>
06610-2511	Rafmagn		1.650.000
06610-2521	Heitt vatn		10.400.000
06610-4411	Fasteigna-/bún.leiga eignasj.		125.936.820
06610-4990	Önnur þjónustukaup		57.300.000
06610-2990	Önnur vörukaup		33.180



Númer	Heiti	ÆSKULÝÐS- OG ÍPRÓTTAMÁL	Áætlun
<b>06620</b>	<b>- Stjórnvöllur - vallahús</b>		<b>8.700.000</b>
06620-2511	Rafmagn		1.400.000
06620-2521	Heitt vatn		438.572
06620-2810	Áhaldakaup		50.000
06620-4411	Fasteigna-/bún.leiga eignasj.		6.811.428
<b>06621</b>	<b>- Íþróttasvæði Álftanesi</b>		<b>42.458.000</b>
06621-2511	Rafmagn		400.000
06621-2521	Heitt vatn		3.000.000
06621-2523	Kalt vatn		100.000
06621-2810	Áhaldakaup		450.000
06621-2922	Plöntur og fræ		609.928
06621-4411	Fasteigna-/bún.leiga eignasj.		31.458.072
06621-4521	Vélavinna		700.000
06621-4505	Viðhald áhalda		340.000
06621-4990	Önnur þjónustukaup		1.300.000
06621-9911	Rekstrarstyrkur		4.100.000
<b>06622</b>	<b>- Vallahús Álftanesi</b>		<b>10.553.000</b>
06622-2511	Rafmagn		715.276
06622-2521	Heitt vatn		300.000
06622-2523	Kalt vatn		100.000
06622-4370	Öryggisgæsla, húsvarsla		40.000
06622-4411	Fasteigna-/bún.leiga eignasj.		8.672.724
06622-4943	Sorphreinsun		125.000
06622-4990	Önnur þjónustukaup		600.000
<b>06660</b>	<b>- Skíðasvæði höfuðborgarsvæðisins</b>		<b>95.096.687</b>
06660-1191	Nefnda- og stjórnarlaun		396.898
06660-1801	Tryggingagjald		26.430
06660-1802	Lífeyrissjóðsgjöld		28.582
06660-1803	Mótframlög í stéttarfélög		357
06660-9195	Rekstrarframlag		94.644.420
<b>06810</b>	<b>- Skátafélagið Vífill</b>		<b>16.000.000</b>
06810-9919	Styrkir vegna fasteignagjalda		4.400.000
06810-9911	Rekstrarstyrkur		11.600.000
<b>06815</b>	<b>- Skátafélagið Svanir</b>		<b>20.130.712</b>
06815-4411	Fasteigna-/bún.leiga eignasj.		14.030.712
06815-9911	Rekstrarstyrkur		6.100.000
<b>06820</b>	<b>- UMF Stjarnan</b>		<b>251.785.215</b>
06820-9912	Styrkur vegna húsnæðisnotkunar		119.785.215
06820-9911	Rekstrarstyrkur		130.000.000
06820-9919	Styrkir vegna fasteignagjalda		2.000.000

Númer	Heiti	ÆSKULÝÐS- OG ÍÞRÓTTAMÁL	Áætlun
<b>06825</b>	<b>UMFÁ Ungmennafélag Álftanes</b>		<b>52.623.331</b>
06825-9912	Styrkur vegna húsnæðisnotkunar		16.633.331
06825-9911	Rekstrarstyrkur		35.990.000
<b>06830</b>	<b>Golfklúbbur</b>		<b>108.800.000</b>
06830-9990	Aðrir styrkir og framlög		90.000.000
06830-9911	Rekstrarstyrkur		15.300.000
06830-9919	Styrkir vegna fasteignagjalda		3.500.000
<b>06840</b>	<b>Hestamannafélög</b>		<b>9.000.000</b>
06840-9919	Styrkir vegna fasteignagjalda		3.300.000
06840-9911	Rekstrarstyrkur		5.700.000
<b>06850</b>	<b>Styrkir til æskulýðs- og unglingastarfs</b>		<b>36.700.000</b>
06850-9914	Styrkur vegna unglingastarfs		36.700.000
<b>06860</b>	<b>Hjálparsveit skáta Garðabæ</b>		<b>7.000.000</b>
06860-4527	Samningsverk		7.000.000
<b>06880</b>	<b>Hvatapeningar</b>		<b>139.000.000</b>
06880-9920	Íþróttastyrkir		139.000.000
<b>06890</b>	<b>Aðrir styrkir</b>		<b>22.300.000</b>
06890-9917	Kjör íþróttamanns ársins		1.500.000
06890-9990	Aðrir styrkir og framlög		17.300.000
06890-9916	Afreksmannastyrkur		2.000.000
06890-9993	Kvennahlaup ÍSÍ		1.500.000

# Brunamál og almannavarnir



Númer	Heiti	BRUNAMÁL OG ALMANNAVARNIR	Áætlun
<b>0700</b>	<b>- BRUNAMÁL OG ALMANNAVARNIR</b>		<b>179.581.000</b>
<b>07210</b>	<b>- Slökkvilið höfuðborgarsvæðisins</b>		<b>172.804.000</b>
07210-9195		Rekstrarframlag	172.804.000
<b>07280</b>	<b>- Brunahanar</b>		<b>1.200.000</b>
07280-4510		Viðhald ósundurliðað	1.200.000
<b>07400</b>	<b>- Almannavarnanefnd höfuðborgarsvæðisins</b>		<b>1.577.000</b>
07400-4520		Verkkaup	1.577.000
<b>07440</b>	<b>- Sjóvarnargarðar</b>		<b>4.000.000</b>
07440-4520		Verkkaup	4.000.000

# Hreinlætismál



Númer	Heiti	HREINLÆTISMÁL	Áætlun
<b>0800 - HREINLÆTISMÁL</b>			<b>53.257.890</b>
<b>08210 - Sorphreinsun og endurvinnslustöðvar</b>			<b>-21.642.110</b>
08210-0211	Sorphreinsunargjald		-305.950.000
08210-2916	Sorpílát, sorppokar		800.000
08210-2990	Önnur vörukaup		1.200.000
08210-4321	Verkfræðipjónusta		3.400.000
08210-4411	Fasteigna-/bún.leiga eignasj.		14.345.148
08210-4983	Vinna þjónustumiðstöðvar (m. vsk)		1.280.000
08210-4988	Bifreiðanotkun millif.		960.000
08210-4943	Sorphreinsun		107.717.742
08210-4990	Önnur þjónustukaup		600.000
08210-4945	Gámaþjónusta, rekstur gámastöðvar		153.405.000
08210-4913	Auglýsingar		600.000
<b>08230 - Sorpeyðing og urðunarstaðir</b>			<b>70.000.000</b>
08230-2990	Önnur vörukaup		70.000.000
<b>08510 - Meindýraeyðing</b>			<b>2.900.000</b>
08510-2990	Önnur vörukaup		2.900.000
<b>08570 - Dýraeftirlit</b>			<b>2.000.000</b>
08570-4990	Önnur þjónustukaup		1.500.000
08570-9191	Ýmiss kostnaður		500.000



# Skipulags- og byggingarmál



Númer	Heiti	SKIPULAGS- OG BYGGINGARMÁL	Áætlun
<b>0900 - SKIPULAGS- OG BYGGINGARMÁL</b>			<b>279.276.724</b>
<b>09010 - Tæknideild (sameiginlegir liðir)</b>			<b>51.999.064</b>
09010-1110	Mánaðarlaun		33.158.456
09010-1121	Yfirvinna		14.392.392
09010-1190	Önnur laun		1.876.764
09010-1981	Millifærð laun og launatengd gjöld		-22.000.000
09010-1801	Tryggingagjald		3.871.859
09010-1802	Lífeyrissjóðsgjöld		5.146.283
09010-1803	Mótframlög í stéttarfélag		1.072.984
09010-2990	Önnur vörukaup		720.000
09010-4011	Símagjöld		480.000
09010-4116	Bifreiðastyrkur fastar greiðslur		2.160.000
09010-4321	Verkfræðiþjónusta		1.440.000
09010-4411	Fasteigna-/bún.leiga eignasj.		6.336.828
09010-4980	Þjónusta tölvudeildar		646.806
09010-4921	Fundir og ráðstefnur		300.000
09010-4923	Námskeiðs- og skólagjöld		200.000
09010-4231	Dvalarkostnaður innanlands		200.000
09010-4115	Bifreiðastyrkur skv. akstursdagbók		1.996.692
<b>09110 - Mælingar og kortagerð</b>			<b>12.450.000</b>
09110-2094	Kort		4.200.000
09110-4321	Verkfræðiþjónusta		8.250.000
<b>09200 - Skipulagsmál</b>			<b>21.702.099</b>
09200-0205	Skipulagsgjöld		-28.000.000
09200-1110	Mánaðarlaun		18.834.026
09200-1121	Yfirvinna		7.677.131
09200-1191	Nefnda- og stjórnarlaun		5.525.488
09200-1190	Önnur laun		1.001.100
09200-1801	Tryggingagjald		2.628.013
09200-1802	Lífeyrissjóðsgjöld		4.052.721
09200-1803	Mótframlög í stéttarfélag		1.206.258
09200-4924	Félagsgjöld		200.000
09200-1906	Kaffikostnaður		120.000
09200-4011	Símagjöld		120.000
09200-4116	Bifreiðastyrkur fastar greiðslur		1.306.158
09200-4321	Verkfræðiþjónusta		1.800.000
09200-4322	Arkitektar		2.400.000



Númer	Heiti	SKIPULAGS- OG BYGGINGARMÁL	Áætlun
09200-4980	Þjónusta tölvudeildar		431.204
09200-4913	Auglýsingar		1.800.000
09200-4911	Prentun og ljósritun		300.000
09200-4923	Námskeiðs- og skólagjöld		300.000
<b>09220</b>	<b>- Aðalskipulag</b>		<b>24.000.000</b>
09220-4321	Verkfræðiþjónusta		12.000.000
09220-4322	Arkitektar		12.000.000
<b>09230</b>	<b>- Deiliskipulag</b>		<b>49.920.000</b>
09230-4321	Verkfræðiþjónusta		12.000.000
09230-4322	Arkitektar		30.000.000
09230-4390	Önnur sérfræðiþjónusta m. vsk		7.200.000
09230-4911	Prentun og ljósritun		720.000
<b>09240</b>	<b>- Svæðisskipulag</b>		<b>2.347.000</b>
09240-4390	Önnur sérfræðiþjónusta m. vsk		2.347.000
<b>09500</b>	<b>- Byggingareftirlit</b>		<b>30.281.249</b>
09500-0203	Byggingarleyfisgjöld		-48.200.000
09500-0206	Úttektargjöld		-2.000.000
09500-1110	Mánaðarlaun		10.167.468
09500-1121	Yfirvinna		4.075.892
09500-1190	Önnur laun		531.492
09500-1801	Tryggingagjald		1.202.945
09500-1802	Lífeyrissjóðsgjöld		1.922.848
09500-1803	Mótframlög í stéttarfélag		661.494
09500-4924	Félagsgjöld		100.000
09500-4011	Símagjöld		180.000
09500-4116	Bifreiðastyrkur fastar greiðslur		960.000
09500-4231	Dvalarkostnaður innanlands		300.000
09500-4211	Fargjöld innanlands		300.000
09500-4321	Verkfræðiþjónusta		24.000.000
09500-4322	Arkitektar		3.600.000
09500-4980	þjónusta tölvudeildar		215.602
09500-4990	Önnur þjónustukaup		30.000.000
09500-4913	Auglýsingar		1.200.000
09500-4921	Fundir og ráðstefnur		200.000
09500-4115	Bifreiðastyrkur skv. akstursdagbók		863.508
<b>09700</b>	<b>- Lóðir og lendum</b>		<b>86.577.312</b>
09700-4411	Fasteigna-/bún.leiga eignasj.		86.577.312

# Umferðar- og samgöngumál



Númer	Heiti	UMFERÐAR- OG SAMGÖNGUMÁL	Áætlun
<b>1000 - UMFERÐAR- OG SAMGÖNGUMÁL</b>			<b>1.451.521.679</b>
<b>10210 - Gatnakerfi</b>			<b>562.168.128</b>
10210-4411	Fasteigna-/bún.leiga eignasj.		562.168.128
<b>10310 - Viðhald gatna og gangstétta</b>			<b>92.340.000</b>
10310-2990	Önnur vörukaup		2.400.000
10310-2942	Malbik, olíumöl		2.000.000
10310-2944	Brunnkarmar og ristar		840.000
10310-2948	Steypa		500.000
10310-2932	Málningarvörur		600.000
10310-2923	Graspökur		1.800.000
10310-4321	Verkfræðipjónusta		2.200.000
10310-4983	Vinna þjónustumiðstöðvar (m. vsk)		24.000.000
10310-4988	Bifreiðanotkun millif.		3.600.000
10310-4521	Vélavinna		42.000.000
10310-4524	Gatnamerkingar, málun		10.000.000
10310-4990	Önnur þjónustukaup		2.400.000
<b>10320 - Gatnahreinsun</b>			<b>37.080.000</b>
10320-2990	Önnur vörukaup		840.000
10320-4981	Vinna garðyrkju (án vsk)		1.200.000
10320-4983	Vinna þjónustumiðstöðvar (m. vsk)		7.200.000
10320-4988	Bifreiðanotkun millif.		3.600.000
10320-4521	Vélavinna		24.000.000
10320-4990	Önnur þjónustukaup		240.000
<b>10410 - Gatnakerfi göngustíga, hjólr. - og reiðvega</b>			<b>76.530.551</b>
10410-4411	Fasteigna-/bún.leiga eignasj.		76.530.551
<b>10411 - Viðhald gangbrauta, stíga og reiðvega</b>			<b>7.200.000</b>
10411-2944	Brunnkarmar og ristar		100.000
10411-2990	Önnur vörukaup		40.000
10411-4390	Önnur sérfræðipjónusta m. vsk		100.000
10411-4521	Vélavinna		4.560.000
10411-4321	Verkfræðipjónusta		2.400.000
<b>10530 - Umferðarmerking</b>			<b>10.302.000</b>
10530-2990	Önnur vörukaup		4.200.000
10530-4390	Önnur sérfræðipjónusta m. vsk		150.000
10530-4983	Vinna þjónustumiðstöðvar (m. vsk)		3.600.000
10530-4988	Bifreiðanotkun millif.		432.000
10530-4521	Vélavinna		1.800.000

Númer	Heiti	UMFERÐAR- OG SAMGÖNGUMÁL	Áætlun
10530-4990	Önnur þjónustukaup		120.000
<b>10590 - Götulýsing</b>			<b>94.560.000</b>
10590-2512	Rafmagn til götulýsingar		36.000.000
10590-4390	Önnur sérfræðiþjónusta m. vsk		2.000.000
10590-4983	Vinna þjónustumiðstöðvar (m. vsk)		1.200.000
10590-4715	Viðlagatrygging		160.000
10590-4590	Viðhalds- og verkkaup		55.200.000
<b>10610 - Snjómokstur og hálkuvarnir</b>			<b>104.150.000</b>
10610-2511	Rafmagn		1.800.000
10610-2521	Heitt vatn		4.200.000
10610-2955	Salt		21.000.000
10610-4983	Vinna þjónustumiðstöðvar (m. vsk)		5.000.000
10610-4981	Vinna garðyrkju (án vsk)		3.000.000
10610-4988	Bifreiðanotkun millif.		3.150.000
10610-4521	Vélavinna		66.000.000
<b>10720 - Strætó BS</b>			<b>378.702.000</b>
10720-9115	Niðurgr. farmiða strætisv.		21.900.000
10720-9195	Rekstrarframlag		356.802.000
<b>10760 - Bílastæðakjallari</b>			<b>75.889.000</b>
10760-0340	Útleiga fasteigna		-696.000
10760-2511	Rafmagn		1.248.000
10760-2521	Heitt vatn		2.292.000
10760-4411	Fasteigna-/bún.leiga eignasj.		70.710.660
10760-4942	Aðkeypt ræsting		2.304.340
10760-4990	Önnur þjónustukaup		30.000
<b>10770 - Strætisvagnaskýli</b>			<b>12.600.000</b>
10770-2511	Rafmagn		240.000
10770-2990	Önnur vörukaup		1.100.000
10770-4411	Fasteigna-/bún.leiga eignasj.		7.640.616
10770-4983	Vinna þjónustumiðstöðvar (m. vsk)		800.000
10770-4988	Bifreiðanotkun millif.		204.000
10770-4521	Vélavinna		2.375.384
10770-4990	Önnur þjónustukaup		240.000

# Umhverfismál



Númer	Heiti	UMVERFISMÁL	Áætlun
<b>1100</b>	<b>UMHVERFISMÁL</b>		<b>478.414.278</b>
<b>11010</b>	<b>Umhverfisnefnd</b>		<b>2.764.297</b>
11010-1191	Nefnda- og stjórnarlaun		2.221.937
11010-1801	Tryggingagjald		166.174
11010-1802	Lífeyrissjóðsgjöld		206.186
11010-1906	Kaffikostnaður		70.000
11010-4913	Auglýsingar		50.000
11010-4911	Prentun og ljósritun		50.000
<b>11011</b>	<b>Umhverfismál</b>		<b>4.000.000</b>
11011-4321	Verkfræðiþjónusta		1.200.000
11011-4390	Önnur sérfræðiþjónusta m. vsk		400.000
11011-4927	Móttaka gesta		200.000
11011-4991	Sértæk verkefni		1.800.000
11011-4913	Auglýsingar		400.000
<b>11020</b>	<b>Garðyrkjudeild</b>		<b>36.890.000</b>
11020-0721	Vinna garðyrkjufólks án vsk		-115.000.000
11020-1110	Mánaðarlaun		85.059.721
11020-1111	Dagvinnulaun		488.941
11020-1121	Yfirvinna		27.028.821
11020-1190	Önnur laun		3.571.916
11020-1801	Tryggingagjald		8.945.509
11020-1802	Lífeyrissjóðsgjöld		14.382.934
11020-1803	Mótframlög í stéttarfélag		4.628.804
11020-1990	Annar starfsmannakostnaður		56.330
11020-1907	Matarkostnaður		1.500.000
11020-2810	Áhaldakaup		200.000
11020-2990	Önnur vörukaup		50.000
11020-4011	Símagjöld		150.000
11020-4112	Bílaleigubifreiðar		3.120.000
11020-4980	Þjónusta tölvudeildar		2.371.624
11020-4723	Lausaffjártryggingar		10.000
11020-4712	Ábyrgðartryggingar		114.000
11020-4724	Starfsmanna- og nemendatryggingar		11.400
11020-4923	Námskeiðs- og skólagjöld		100.000
11020-4211	Fargjöld innanlands		40.000
11020-4231	Dvalarkostnaður innanlands		60.000
<b>11022</b>	<b>Rekstur véla og áhalda</b>		<b>6.000.000</b>
11022-2533	Bensín, eldsneytisolíur m. vsk		420.000

Númer	Heiti	UMVERFISMÁL	Áætlun
11022-2810		Áhaldakaup	1.900.000
11022-2850		Búnaður	50.000
11022-2931		Varahlutir, hjólbarðar	1.800.000
11022-2930		Ýmsar viðhaldsvörur	50.000
11022-2990		Önnur vörukaup	100.000
11022-4983		Vinna þjónustumiðstöðvar (m. vsk)	1.440.000
11022-4981		Vinna garðyrkju (án vsk)	240.000
<b>11030 - Staðardagskrá 21</b>			<b>420.000</b>
11030-2120		Kaffivörur	10.000
11030-2990		Önnur vörukaup	50.000
11030-4390		Önnur sérfræðiþjónusta m. vsk	50.000
11030-4911		Prentun og ljósritun	200.000
11030-4913		Auglýsingar	60.000
11030-4990		Önnur þjónustukaup	50.000
<b>11310 - Fólkvangur</b>			<b>947.982</b>
11310-1191		Nefnda- og stjórnarlaun	82.174
11310-1801		Tryggingagjald	6.276
11310-1802		Lífeyrissjóðsgjöld	9.532
11310-9195		Rekstrarframlag	850.000
<b>11320 - Friðlönd</b>			<b>6.513.999</b>
11320-0223		Veiðileyfi Vífilsstaðavatni	-800.000
11320-2990		Önnur vörukaup	172.000
11320-4981		Vinna garðyrkju (án vsk)	5.600.000
11320-4520		Verkkaup	101.999
11320-4913		Auglýsingar	140.000
11320-9934		Rannsókn á lífríki Vífilsstaðavatns	1.300.000
<b>11330 - Sumarátak vegna vinnu ungs fólks</b>			<b>160.000.000</b>
11330-1110		Mánaðarlaun	105.189.959
11330-1111		Dagvinnulaun	482.807
11330-1121		Yfirvinna	2.334.201
11330-1132		Vaktaálag	25.773
11330-1190		Önnur laun	749.843
11330-1801		Tryggingagjald	8.320.393
11330-1802		Lífeyrissjóðsgjöld	12.642.898
11330-1803		Mótframlög í stéttarfélag	4.352.003
11330-1990		Annar starfsmannakostnaður	20.000
11330-2030		Ritföng, pappír, bréfabindi	20.000
11330-1906		Kaffikostnaður	10.000
11330-2810		Áhaldakaup	1.200.000

Númer	Heiti	UMVERFISMÁL	Áætlun
11330-2990		Önnur vörukaup	1.400.000
11330-2913		Vinnufatnaður	530.000
11330-2932		Málningarvörur	1.000.000
11330-4011		Símagjöld	100.000
11330-4112		Bílaleigubifreiðar	3.900.000
11330-4115		Bifreiðastyrkur skv. akstursdagbók	39.782
11330-4121		Vörubílaakstur, sendibifreiðar	1.900.000
11330-4980		Þjónusta tölvudeildar	365.603
11330-4981		Vinna garðyrkju (án vsk)	1.300.000
11330-4724		Starfsmanna- og nemendatryggingar	2.000.000
11330-4521		Vélavinna	7.800.000
11330-4913		Auglýsingar	600.000
11330-4923		Námskeiðs- og skólagjöld	150.000
11330-4990		Önnur þjónustukaup	3.300.000
11330-4911		Prentun og ljósritun	266.738
<b>11420</b>	<b>- Sláttur og hirðing opinna svæða</b>		<b>166.848.000</b>
11420-2030		Ritföng, pappír, bréfabindi	40.000
11420-2810		Áhaldakaup	8.500.000
11420-2913		Vinnufatnaður	750.000
11420-2936		Múrefni, timbur og þilplötur	350.000
11420-2932		Málningarvörur	100.000
11420-2990		Önnur vörukaup	400.000
11420-2930		Ýmsar viðhaldsvörur	60.000
11420-2924		Áburður	1.200.000
11420-2922		Plöntur og fræ	4.150.000
11420-2911		Hreinlætisvörur	5.000
11420-2923		Grasþökur	120.000
11420-2912		Lyf og hjúkrunarvörur	3.000
11420-2925		Eitur	2.000.000
11420-4121		Vörubílaakstur, sendibifreiðar	25.000
11420-4981		Vinna garðyrkju (án vsk)	59.000.000
11420-4983		Vinna þjónustumiðstöðvar (m. vsk)	600.000
11420-4988		Bifreiðanotkun millif.	2.000.000
11420-4520		Verkkaup	74.900.000
11420-4521		Vélavinna	12.000.000
11420-4990		Önnur þjónustukaup	300.000
11420-4913		Auglýsingar	200.000
11420-4505		Viðhald áhalda	25.000
11420-4923		Námskeiðs- og skólagjöld	120.000



Númer	Heiti	UMVERFISMÁL	Áætlun
<b>11422</b>	<b>Framkvæmdir á opnum svæðum</b>		<b>30.800.000</b>
11422-2850	Búnaður		600.000
11422-2922	Plöntur og fræ		3.000.000
11422-2936	Múrefni, timbur og þilplötur		250.000
11422-2924	Áburður		250.000
11422-2990	Önnur vörukaup		40.000
11422-2923	Graspökur		3.000.000
11422-4981	Vinna garðyrkju (án vsk)		6.160.000
11422-4520	Verkkaup		5.500.000
11422-4521	Vélavinna		12.000.000
<b>11450</b>	<b>Hreinsun bæjarlandsins</b>		<b>8.000.000</b>
11450-2990	Önnur vörukaup		60.000
11450-4981	Vinna garðyrkju (án vsk)		1.200.000
11450-4521	Vélavinna		2.440.000
11450-4913	Auglýsingar		300.000
11450-4990	Önnur þjónustukaup		3.500.000
11450-4520	Verkkaup		500.000
<b>11520</b>	<b>Vorhreinsun lóða</b>		<b>24.880.000</b>
11520-2990	Önnur vörukaup		100.000
11520-4981	Vinna garðyrkju (án vsk)		180.000
11520-4983	Vinna þjónustumiðstöðvar (m. vsk)		1.500.000
11520-4988	Bifreiðanotkun millif.		300.000
11520-4521	Vélavinna		17.000.000
11520-4913	Auglýsingar		300.000
11520-4943	Sorphreinsun		5.500.000
<b>11610</b>	<b>Jól og áramót</b>		<b>16.050.000</b>
11610-2990	Önnur vörukaup		6.300.000
11610-4981	Vinna garðyrkju (án vsk)		1.700.000
11610-4983	Vinna þjónustumiðstöðvar (m. vsk)		1.800.000
11610-4988	Bifreiðanotkun millif.		350.000
11610-4520	Verkkaup		4.200.000
11610-4521	Vélavinna		1.700.000
<b>11890</b>	<b>Ýmsir styrkir</b>		<b>14.300.000</b>
11890-9940	Styrkir til umhverfismála		1.200.000
11890-9941	Skógræktarfélag Garðabæjar		3.500.000
11890-9945	Skógræktarfélag Reykjavíkur		7.000.000
11890-9946	Rannsóknarstyrkir		2.600.000

## Sameiginlegur kostnaður



Númer	Heiti	SAMEIGINLEGUR KOSTNAÐUR	Áætlun
<b>2100 - SAMEIGINLEGUR KOSTNAÐUR</b>			<b>1.087.165.814</b>
<b>21011 - Bæjarstjórn</b>			<b>51.938.629</b>
21011-1191	Nefnda- og stjórnarlaun		38.072.102
21011-1801	Tryggingagjald		3.048.964
21011-1802	Lífeyrissjóðsgjöld		3.194.859
21011-4011	Símagjöld		102.000
21011-4116	Bifreiðastyrkur fastar greiðslur		3.204.000
21011-4411	Fasteigna-/bún.leiga eignasj.		1.579.296
21011-4980	Þjónusta tölvudeildar		862.408
21011-4990	Önnur þjónustukaup		1.875.000
<b>21012 - Bæjarráð</b>			<b>25.068.672</b>
21012-1191	Nefnda- og stjórnarlaun		18.821.637
21012-1801	Tryggingagjald		1.429.462
21012-1802	Lífeyrissjóðsgjöld		1.260.773
21012-1906	Kaffikostnaður		240.000
21012-4116	Bifreiðastyrkur fastar greiðslur		3.196.800
21012-4990	Önnur þjónustukaup		120.000
<b>21013 - Nefndir</b>			<b>2.140.000</b>
21013-1191	Nefnda- og stjórnarlaun		1.647.574
21013-1801	Tryggingagjald		113.637
21013-1802	Lífeyrissjóðsgjöld		137.267
21013-1803	Mótframlög í stéttarfélög		1.522
21013-1906	Kaffikostnaður		120.000
21013-4990	Önnur þjónustukaup		120.000
<b>21070 - Endurskoðun</b>			<b>7.000.000</b>
21070-4331	Endurskoðun		7.000.000
<b>21080 - Lögfræðiaðstoð</b>			<b>16.000.000</b>
21080-4310	Lögfræðiþjónusta		16.000.000
<b>21150 - Alþingis- og forsetakosningar</b>			<b>14.500.000</b>
21150-4990	Önnur þjónustukaup		14.500.000
<b>21180 - Framlög til stjórn málaflokka</b>			<b>3.500.000</b>
21180-9911	Rekstrarstyrkur		3.500.000
<b>21400 - Bæjarskrifstofa</b>			<b>447.162.766</b>
21400-1110	Mánaðarlaun		205.345.394
21400-1121	Yfirvinna		92.413.580
21400-1190	Önnur laun		12.050.744
21400-1981	Millifærð laun og launatengd gjöld		-22.500.000
21400-1801	Tryggingagjald		24.423.423

Númer	Heiti	SAMEIGINLEGUR KOSTNAÐUR	Áætlun
21400-1802	Lífeyrissjóðsgjöld		40.183.338
21400-1803	Mótframlög í stéttarfélög		10.725.155
21400-4924	Félagsgjöld		450.000
21400-1990	Annar starfsmannakostnaður		120.000
21400-2010	Skrifstofuvörur		660.000
21400-2020	Bækur, tímarit, blöð		420.000
21400-2030	Ritföng, pappír, bréfabindi		240.000
21400-1906	Kaffikostnaður		1.980.000
21400-2511	Rafmagn		1.218.000
21400-2521	Heitt vatn		1.218.000
21400-2850	Búnaður		1.320.000
21400-2911	Hreinlætisvörur		720.000
21400-2990	Önnur vörukaup		420.000
21400-2912	Lyf og hjúkrunarvörur		120.000
21400-4011	Símagjöld		1.740.000
21400-4116	Bifreiðastyrkur fastar greiðslur		5.500.000
21400-4211	Fargjöld innanlands		150.000
21400-4231	Dvalarkostnaður innanlands		150.000
21400-4342	Vinna utan þjónustusamninga m. endurkr. vsk		1.200.000
21400-4370	Öryggisgæsla, húsvaersla		114.000
21400-4411	Fasteigna-/bún.leiga eignasj.		39.244.200
21400-4980	Þjónusta tölvudeildar		10.446.932
21400-4983	Vinna þjónustumiðstöðvar (m. vsk)		1.320.000
21400-4988	Bifreiðanotkun millif.		1.200.000
21400-4724	Starfsmanna- og nemendatryggingar		300.000
21400-4712	Ábyrgðartryggingar		300.000
21400-4723	Lausafjártryggingar		150.000
21400-4942	Aðkeypt ræsting		5.700.000
21400-4913	Auglýsingar		600.000
21400-4990	Önnur þjónustukaup		2.460.000
21400-4911	Prentun og ljósritun		2.400.000
21400-4912	Póstburðargjöld		1.620.000
21400-4943	Sorphreinsun		240.000
21400-4921	Fundir og ráðstefnur		100.000
21400-4923	Námskeiðs- og skólagjöld		400.000
21400-4505	Viðhald áhalda		300.000
<b>21410</b>	<b>Innheimtukostnaður</b>		<b>61.000.000</b>
21410-4932	Innheimtulaun og innheimtubóknun		61.000.000

Númer	Heiti	SAMEIGINLEGUR KOSTNAÐUR	Áætlun
<b>21420</b>	<b>- Mötuneyti</b>		<b>4.820.000</b>
21420-0454	Seldur matur		-1.920.000
21420-2110	Matvæli		1.200.000
21420-2112	Vörukaup til endursölu án vsk.		4.980.000
21420-2990	Önnur vörukaup		180.000
21420-2911	Hreinlætisvörur		180.000
21420-2850	Búnaður		200.000
<b>21430</b>	<b>- Fjölnota fundarsalir - Sveinatunga</b>		<b>45.656.612</b>
21430-2511	Rafmagn		780.000
21430-2521	Heitt vatn		138.000
21430-2850	Búnaður		500.000
21430-2911	Hreinlætisvörur		210.000
21430-4411	Fasteigna-/bún.leiga eignasj.		42.528.612
21430-4942	Aðkeypt ræsting		1.260.000
21430-4992	Hússjóður		240.000
<b>21440</b>	<b>- Tölvuþjónusta</b>		<b>1.969.920</b>
21440-0728	Tölvudeild, útstöðvargjald		-321.531.543
21440-1110	Mánaðarlaun		37.851.210
21440-1121	Yfirvinna		17.686.274
21440-1190	Önnur laun		2.306.266
21440-1801	Tryggingagjald		4.610.824
21440-1802	Lífeyrissjóðsgjöld		7.552.184
21440-1803	Mótframlög í stéttarfélag		2.526.957
21440-4924	Félagsgjöld		38.000
21440-2081	Hugbúnaður (minniháttar)		22.140.000
21440-2080	Margmiðlunargögn, hugbúnaður		305.000
21440-2815	Tölvubúnaður		3.456.000
21440-2810	Áhaldakaup		700.000
21440-4012	Netþjónusta		14.496.000
21440-4011	Símagjöld		156.000
21440-4116	Bifreiðastyrkur fastar greiðslur		1.969.920
21440-4341	Þjónustusamningar, þjónustugjöld m. endurkr. vsk		44.400.000
21440-4344	Hugbúnaðarleyfi		22.800.000
21440-4342	Vinna utan þjónustusamninga m. endurkr. vsk		18.720.000
21440-4411	Fasteigna-/bún.leiga eignasj.		65.023.908
21440-4493	Leiga tölvubúnaðar		34.752.000
21440-4724	Starfsmanna- og nemendatryggingar		37.000
21440-4990	Önnur þjónustukaup		19.200.000
21440-4506	Viðhald tölvubúnaðar		504.000

Númer	Heiti	SAMEIGINLEGUR KOSTNAÐUR	Áætlun
21440-4923	Námskeiðs- og skólagjöld		300.000
21440-4115	Bifreiðastyrkur skv. akstursdagbók		1.969.920
<b>21450 - Stafræn þróun</b>			<b>23.000.000</b>
21450-4342	Vinna utan þjónustusamninga m. endurkr. vsk		8.000.000
21450-4344	Hugbúnaðarleyfi		2.000.000
21450-4341	Þjónustusamningar, þjónustugjöld m. endurkr. vsk		2.310.000
21450-9612	Samband íslenskra sveitarfélaga		10.690.000
<b>21510 - Risna og gjafir</b>			<b>700.000</b>
21510-4926	Gjafir		700.000
<b>21520 - Móttaka gesta</b>			<b>2.000.000</b>
21520-4927	Móttaka gesta		2.000.000
<b>21530 - Upplýsingaþjónusta</b>			<b>22.909.215</b>
21530-4341	Þjónustusamningar, þjónustugjöld m. endurkr. vsk		6.000.000
21530-4342	Vinna utan þjónustusamninga m. endurkr. vsk		6.000.000
21530-4980	Þjónusta tölvudeildar		1.509.215
21530-4990	Önnur þjónustukaup		8.400.000
21530-4913	Auglýsingar		1.000.000
<b>21600 - Starfsmannakostnaður</b>			<b>325.900.000</b>
21600-1110	Mánaðarlaun		6.000.000
21600-1121	Yfirvinna		900.000
21600-1802	Lífeyrissjóðsgjöld		303.000.000
21600-1905	Starfsmannakostnaður		10.000.000
21600-1990	Annar starfsmannakostnaður		1.800.000
21600-4990	Önnur þjónustukaup		3.600.000
21600-4921	Fundir og ráðstefnur		600.000
<b>21710 - Samtök sveitarfélaga</b>			<b>4.400.000</b>
21710-9611	Samtök sveitarfélaga á höfuðborgarsvæðinu		4.400.000
<b>21850 - Ýmis útgjöld</b>			<b>22.500.000</b>
21850-4913	Auglýsingar		4.500.000
21850-9191	Ýmiss kostnaður		16.200.000
21850-4990	Önnur þjónustukaup		1.800.000
<b>21890 - Ýmsar niðurfærslur</b>			<b>5.000.000</b>
21890-4994	Niðurfærslur viðskiptakrafna		5.000.000

# Breyting lífeyrisskuldbindinga



Númer	Heiti	SAMEIGINLEGUR KOSTNAÐUR	Áætlun
<b>2200</b>	<b>BREYTING LÍFEYRISSKULDBINDINGA</b>		<b>40.020.000</b>
<b>22100</b>	<b>Uppgjör lífeyrisskuldbindingar við Brú</b>		<b>40.020.000</b>
22100-1812	Lífeyrissjóður sérgreiðslur		40.020.000



# Fjármunatekjur og fjármagnsgjöld



Númer	Heiti	FJÁRMUNATEKUR OG FJÁRMAGNSGJÖLD	Áætlun
<b>2800 - FJÁRMUNATEKJUR OG FJÁRMAGNSGJÖLD</b>			<b>-553.971.946</b>
<b>28010 - Vaxta- og verðbótatekjur af veltufjármunum</b>			<b>-7.600.000</b>
28010-5311	Staðgreiddur fjármagnstekjuskattur		4.500.000
28010-7031	Vaxtatekjur annarra skmtkr.		-3.500.000
28010-7022	Vextir af fasteignagjöldum		-4.500.000
28010-7021	Vextir af útsvörum		12.000.000
28010-7011	Vaxtatekjur af bankainnistæðum		-1.100.000
28010-7028	Niðurfærsla vaxtatekna af skatttekjum		-15.000.000
<b>28020 - Tekjur af eignarhlutum</b>			<b>-2.700.000</b>
28020-7912	Arður af eignarhlutum		-2.700.000
<b>28030 - Vaxta- og verðbótatekjur af langtímakröfum</b>			<b>-110.097.489</b>
28030-7041	Vaxtatekjur af langtímakröfum		-110.097.489
<b>28040 - Vaxtatekjur af eigin fyrirtækjum</b>			<b>-458.424.456</b>
28040-7046	Vextir af langtk. á a- og b-hluta fyrirt.		-175.490.208
28040-7036	Vextir af viðskr. a- og b-hluta fyrirækja		4.501.069
28040-7076	Verðbætur á verðbréfaeign		-287.435.318
<b>28110 - Vaxta- og verðbótagjöld af skammtímaskuldum</b>			<b>24.850.000</b>
28110-7112	Bankakostnaður		14.500.000
28110-7117	Dráttarvextir		450.000
28110-7111	Vextir af bankareikningum		9.900.000



# Eignasjóður



Númer	Heiti	EIGNASJÓÐUR	Áætlun
<b>3100 - EIGNASJÓÐUR</b>			<b>-1.449.374.219</b>
<b>31010 - Rekstur eignasjóðs</b>			<b>53.000.000</b>
31010-1110	Mánaðarlaun		16.504.715
31010-1121	Yfirvinna		7.369.115
31010-1190	Önnur laun		960.935
31010-1801	Tryggingagjald		1.954.672
31010-1802	Lífeyrissjóðsgjöld		2.838.537
31010-1803	Mótframlög í stéttarfélög		1.085.403
31010-2990	Önnur vörukaup		91.598
31010-4011	Símagjöld		120.000
31010-4116	Bifreiðastyrkur fastar greiðslur		900.000
31010-4115	Bifreiðastyrkur skv. akstursdagbók		862.146
31010-4321	Verkfræðiþjónusta		3.120.000
31010-4341	Þjónustusamningar, þjónustugjöld m. endurkr. vsk		4.800.000
31010-4344	Hugbúnaðarleyfi		2.520.000
31010-4980	Þjónusta tölvudeildar		8.192.879
31010-4988	Bifreiðanotkun millif.		800.000
31010-4724	Starfsmanna- og nemendatryggingar		60.000
31010-4913	Auglýsingar		240.000
31010-4990	Önnur þjónustukaup		480.000
31010-4390	Önnur sérfræðiþjónusta m. vsk		100.000
<b>31101 - Flataskóli</b>			<b>-83.797.786</b>
31101-0341	Fasteignaleiga (innri)		-168.364.980
31101-4370	Öryggisgæsla, húsvarsla		250.000
31101-4981	Vinna garðyrkju (án vsk)		600.000
31101-4983	Vinna þjónustumiðstöðvar (m. vsk)		100.000
31101-4711	Brunatryggingar fasteigna		1.700.000
31101-4721	Húsatryggingar		285.000
31101-4502	Viðhald húsa		26.000.000
31101-4501	Viðhald lóða		600.000
31101-5111	Fasteignagjöld		20.266.000
31101-8611	Afskriftir fasteigna		34.766.194
<b>31102 - Garðaskóli</b>			<b>-89.401.312</b>
31102-0341	Fasteignaleiga (innri)		-168.012.756
31102-4321	Verkfræðiþjónusta		200.000
31102-4370	Öryggisgæsla, húsvarsla		350.000
31102-4981	Vinna garðyrkju (án vsk)		200.000
31102-4983	Vinna þjónustumiðstöðvar (m. vsk)		200.000

Númer	Heiti	EIGNASJÓÐUR	Áætlun
31102-4721		Húsatryggingar	250.000
31102-4711		Brunatryggingar fasteigna	1.350.000
31102-4502		Viðhald húsa	26.000.000
31102-4501		Viðhald lóða	500.000
31102-5111		Fasteignagjöld	18.067.000
31102-8611		Afskriftir fasteigna	31.494.444
<b>31103</b>	<b>- Hofstaðaskóli</b>		<b>-112.827.345</b>
31103-0341		Fasteignaleiga (innri)	-188.386.500
31103-4370		Öryggisgæsla, húsvarsla	600.000
31103-4981		Vinna garðyrkju (án vsk)	800.000
31103-4983		Vinna þjónustumiðstöðvar (m. vsk)	100.000
31103-4711		Brunatryggingar fasteigna	980.000
31103-4721		Húsatryggingar	200.000
31103-4502		Viðhald húsa	26.000.000
31103-4501		Viðhald lóða	600.000
31103-5111		Fasteignagjöld	12.226.000
31103-8611		Afskriftir fasteigna	34.053.155
<b>31104</b>	<b>- Sjálandsskóli</b>		<b>-139.871.246</b>
31104-0341		Fasteignaleiga (innri)	-237.889.380
31104-4370		Öryggisgæsla, húsvarsla	400.000
31104-4981		Vinna garðyrkju (án vsk)	500.000
31104-4983		Vinna þjónustumiðstöðvar (m. vsk)	100.000
31104-4721		Húsatryggingar	400.000
31104-4711		Brunatryggingar fasteigna	2.500.000
31104-4502		Viðhald húsa	26.000.000
31104-4501		Viðhald lóða	600.000
31104-5111		Fasteignagjöld	27.282.000
31104-8611		Afskriftir fasteigna	40.236.134
<b>31105</b>	<b>- Urriðaholtsskóli</b>		<b>-60.904.888</b>
31105-0341		Fasteignaleiga (innri)	-138.012.480
31105-4370		Öryggisgæsla, húsvarsla	700.000
31105-4981		Vinna garðyrkju (án vsk)	600.000
31105-4983		Vinna þjónustumiðstöðvar (m. vsk)	100.000
31105-4721		Húsatryggingar	180.000
31105-4711		Brunatryggingar fasteigna	1.300.000
31105-4502		Viðhald húsa	10.000.000
31105-4501		Viðhald lóða	500.000
31105-5111		Fasteignagjöld	19.812.000
31105-8611		Afskriftir fasteigna	43.915.592

Númer	Heiti	EIGNASJÓÐUR	Áætlun
<b>31107</b>	<b>- Álftanesskóli</b>		<b>-149.803.868</b>
31107-0341		Fasteignaleiga (innri)	-244.917.252
31107-4370		Öryggisgæsla, húsvarsla	700.000
31107-4981		Vinna garðyrkju (án vsk)	800.000
31107-4983		Vinna þjónustumiðstöðvar (m. vsk)	400.000
31107-4711		Brunatryggingar fasteigna	1.300.000
31107-4502		Viðhald húsa	26.000.000
31107-4501		Viðhald lóða	600.000
31107-5111		Fasteignagjöld	12.954.000
31107-8611		Afskriftir fasteigna	52.159.384
31107-4721		Húsatryggingar	200.000
<b>31111</b>	<b>- Fjölbrautaskólinn í Garðabæ</b>		<b>-12.706.308</b>
31111-0341		Fasteignaleiga (innri)	-14.902.596
31111-8611		Afskriftir fasteigna	2.196.288
<b>31151</b>	<b>- Bæjarból</b>		<b>-8.868.031</b>
31151-0341		Fasteignaleiga (innri)	-21.950.688
31151-4370		Öryggisgæsla, húsvarsla	500.000
31151-4981		Vinna garðyrkju (án vsk)	800.000
31151-4983		Vinna þjónustumiðstöðvar (m. vsk)	200.000
31151-4721		Húsatryggingar	35.000
31151-4711		Brunatryggingar fasteigna	210.000
31151-4502		Viðhald húsa	4.000.000
31151-4501		Viðhald lóða	600.000
31151-5111		Fasteignagjöld	3.033.000
31151-8611		Afskriftir fasteigna	3.704.657
<b>31152</b>	<b>- Hæðarból</b>		<b>-2.598.531</b>
31152-0341		Fasteignaleiga (innri)	-14.775.396
31152-4370		Öryggisgæsla, húsvarsla	250.000
31152-4981		Vinna garðyrkju (án vsk)	600.000
31152-4983		Vinna þjónustumiðstöðvar (m. vsk)	200.000
31152-4711		Brunatryggingar fasteigna	122.000
31152-4721		Húsatryggingar	22.000
31152-4502		Viðhald húsa	4.000.000
31152-4501		Viðhald lóða	600.000
31152-5111		Fasteignagjöld	1.778.000
31152-8611		Afskriftir fasteigna	4.604.865
<b>31153</b>	<b>- Kirkjuból</b>		<b>-15.020.509</b>
31153-0341		Fasteignaleiga (innri)	-29.133.108
31153-4370		Öryggisgæsla, húsvarsla	300.000

Númer	Heiti	EIGNASJÓÐUR	Áætlun
31153-4981		Vinna garðyrkju (án vsk)	600.000
31153-4983		Vinna þjónustumiðstöðvar (m. vsk)	200.000
31153-4711		Brunatryggingar fasteigna	105.000
31153-4721		Húsatryggingar	20.000
31153-4502		Viðhald húsa	4.000.000
31153-4501		Viðhald lóða	500.000
31153-5111		Fasteignagjöld	1.410.000
31153-8611		Afskriftir fasteigna	6.977.599
<b>31154 - Lundaból</b>			<b>-17.738.741</b>
31154-0341		Fasteignaleiga (innri)	-31.750.560
31154-4370		Öryggisgæsla, húsvarsla	250.000
31154-4981		Vinna garðyrkju (án vsk)	700.000
31154-4983		Vinna þjónustumiðstöðvar (m. vsk)	300.000
31154-4721		Húsatryggingar	28.000
31154-4711		Brunatryggingar fasteigna	150.000
31154-4502		Viðhald húsa	4.000.000
31154-4501		Viðhald lóða	700.000
31154-5111		Fasteignagjöld	2.054.000
31154-8611		Afskriftir fasteigna	5.829.819
<b>31155 - Sunnuhvoll</b>			<b>4.633.620</b>
31155-0341		Fasteignaleiga (innri)	-1.322.616
31155-4370		Öryggisgæsla, húsvarsla	200.000
31155-4981		Vinna garðyrkju (án vsk)	600.000
31155-4983		Vinna þjónustumiðstöðvar (m. vsk)	200.000
31155-4501		Viðhald lóða	700.000
31155-4502		Viðhald húsa	4.000.000
31155-8611		Afskriftir fasteigna	256.236
<b>31156 - Bergás 1 - Ásar</b>			<b>-18.937.180</b>
31156-0341		Fasteignaleiga (innri)	-32.234.988
31156-4370		Öryggisgæsla, húsvarsla	200.000
31156-4981		Vinna garðyrkju (án vsk)	600.000
31156-4983		Vinna þjónustumiðstöðvar (m. vsk)	200.000
31156-4711		Brunatryggingar fasteigna	235.000
31156-4721		Húsatryggingar	50.000
31156-4502		Viðhald húsa	4.000.000
31156-4501		Viðhald lóða	500.000
31156-5111		Fasteignagjöld	3.520.000
31156-8611		Afskriftir fasteigna	3.992.808

Númer	Heiti	EIGNASJÓÐUR	Áætlun
<b>31157</b>	<b>- Leikskóli Sjáland</b>		<b>-34.999.700</b>
31157-0341		Fasteignaleiga (innri)	-57.500.040
31157-4413		Aðrar húsaleigugreiðslur	49.800.000
31157-4419		Bakfærð fjármögnunarleiga	-49.800.000
31157-4508		Kostnaður v.leiguskuldbindinga	11.800.000
31157-8611		Afskriftir fasteigna	10.700.340
<b>31158</b>	<b>- Ránargrund 3 207-2039</b>		<b>1.815.912</b>
31158-2511		Rafmagn	100.000
31158-2521		Heitt vatn	300.000
31158-4981		Vinna garðyrkju (án vsk)	50.000
31158-4983		Vinna þjónustumiðstöðvar (m. vsk)	100.000
31158-4502		Viðhald húsa	200.000
31158-8611		Afskriftir fasteigna	1.065.912
<b>31159</b>	<b>- Leikskólinn Akrar</b>		<b>-23.473.213</b>
31159-0341		Fasteignaleiga (innri)	-40.582.488
31159-4370		Öryggisgæsla, húsvarsla	200.000
31159-4981		Vinna garðyrkju (án vsk)	600.000
31159-4983		Vinna þjónustumiðstöðvar (m. vsk)	100.000
31159-4711		Brunatryggingar fasteigna	350.000
31159-4721		Húsatryggingar	60.000
31159-4502		Viðhald húsa	4.000.000
31159-4501		Viðhald lóða	600.000
31159-5111		Fasteignagjöld	4.616.000
31159-8611		Afskriftir fasteigna	6.583.275
<b>31160</b>	<b>- Leikskólinn Holtakot Álftanesi</b>		<b>-27.666.421</b>
31160-0341		Fasteignaleiga (innri)	-41.553.804
31160-4370		Öryggisgæsla, húsvarsla	130.000
31160-4981		Vinna garðyrkju (án vsk)	600.000
31160-4983		Vinna þjónustumiðstöðvar (m. vsk)	200.000
31160-4721		Húsatryggingar	30.000
31160-4711		Brunatryggingar fasteigna	180.000
31160-4502		Viðhald húsa	4.000.000
31160-4501		Viðhald lóða	600.000
31160-5111		Fasteignagjöld	2.155.000
31160-8611		Afskriftir fasteigna	5.992.383
<b>31161</b>	<b>- Tónlistarskóli Garðabæjar</b>		<b>-7.814.370</b>
31161-0341		Fasteignaleiga (innri)	-25.546.836
31161-4370		Öryggisgæsla, húsvarsla	300.000
31161-4981		Vinna garðyrkju (án vsk)	500.000



Númer	Heiti	EIGNASJÓÐUR	Áætlun
31161-4983		Vinna þjónustumiðstöðvar (m. vsk)	200.000
31161-4711		Brunatryggingar fasteigna	280.000
31161-4721		Húsatryggingar	50.000
31161-4501		Viðhald lóða	500.000
31161-4502		Viðhald húsa	7.000.000
31161-5111		Fasteignagjöld	3.897.000
31161-8611		Afskriftir fasteigna	5.005.466
<b>31162 - Leikskólinn Krakkakot Álftanesi</b>			<b>-40.181.212</b>
31162-0341		Fasteignaleiga (innri)	-57.076.476
31162-4370		Öryggisgæsla, húsvarsla	350.000
31162-4981		Vinna garðyrkju (án vsk)	700.000
31162-4983		Vinna þjónustumiðstöðvar (m. vsk)	200.000
31162-4711		Brunatryggingar fasteigna	310.000
31162-4721		Húsatryggingar	50.000
31162-4502		Viðhald húsa	6.000.000
31162-4501		Viðhald lóða	500.000
31162-8611		Afskriftir fasteigna	8.785.264
<b>31163 - Litlakot Álftanesi v. eldri borgara</b>			<b>760.000</b>
31163-4370		Öryggisgæsla, húsvarsla	110.000
31163-4502		Viðhald húsa	600.000
31163-4501		Viðhald lóða	50.000
<b>31165 - Leikskólinn Litlu Ásar, Víflsstöðum</b>			<b>1.102.233</b>
31165-0341		Fasteignaleiga (innri)	-5.292.072
31165-4370		Öryggisgæsla, húsvarsla	250.000
31165-4981		Vinna garðyrkju (án vsk)	200.000
31165-4983		Vinna þjónustumiðstöðvar (m. vsk)	150.000
31165-4501		Viðhald lóða	400.000
31165-4502		Viðhald húsa	3.000.000
31165-8611		Afskriftir fasteigna	2.394.305
<b>31166 - Mánahvoll leikskóli</b>			<b>-33.418.141</b>
31166-4370		Öryggisgæsla, húsvarsla	150.000
31166-4501		Viðhald lóða	300.000
31166-0341		Fasteignaleiga (innri)	-36.656.000
31166-4413		Aðrar húsaleigugreiðslur	38.923.104
31166-4419		Bakfærð fjármögnunarleiga	-38.923.104
31166-4502		Viðhald húsa	500.000
31166-4711		Brunatryggingar fasteigna	200.000
31166-4981		Vinna garðyrkju (án vsk)	300.000
31166-4983		Vinna þjónustumiðstöðvar (m. vsk)	200.000

Númer	Heiti	EIGNASJÓÐUR	Áætlun
31166-8611		Afskriftir fasteigna	1.587.859
<b>31170 - Holtsbúð 87 - 207-0613</b>			<b>14.672.372</b>
31170-2511		Rafmagn	360.000
31170-2521		Heitt vatn	1.600.000
31170-4370		Öryggisgæsla, húsvarsla	400.000
31170-4981		Vinna garðyrkju (án vsk)	200.000
31170-4983		Vinna þjónustumiðstöðvar (m. vsk)	100.000
31170-4711		Brunatryggingar fasteigna	380.000
31170-4721		Húsatryggingar	65.000
31170-4502		Viðhald húsa	1.000.000
31170-4501		Viðhald lóða	100.000
31170-5111		Fasteignagjöld	6.342.000
31170-8611		Afskriftir fasteigna	4.125.372
<b>31171 - Holtsbúð 85 - 207-0611</b>			<b>1.166.000</b>
31171-0340		Útleiga fasteigna	-1.500.000
31171-4981		Vinna garðyrkju (án vsk)	100.000
31171-4711		Brunatryggingar fasteigna	50.000
31171-4721		Húsatryggingar	10.000
31171-4502		Viðhald húsa	1.000.000
31171-4501		Viðhald lóða	200.000
31171-5111		Fasteignagjöld	436.000
31171-8611		Afskriftir fasteigna	870.000
<b>31173 - Vallarhús, Álftanesi</b>			<b>-3.640.064</b>
31173-0341		Fasteignaleiga (innri)	-8.672.724
31173-4370		Öryggisgæsla, húsvarsla	220.000
31173-4711		Brunatryggingar fasteigna	130.000
31173-4721		Húsatryggingar	25.000
31173-4502		Viðhald húsa	2.000.000
31173-4501		Viðhald lóða	200.000
31173-8611		Afskriftir fasteigna	2.457.660
<b>31201 - Ípróttamiðstöðin Ásgarður</b>			<b>-192.538.697</b>
31201-0341		Fasteignaleiga (innri)	-341.461.716
31201-4321		Verkfræðiþjónusta	1.000.000
31201-4370		Öryggisgæsla, húsvarsla	400.000
31201-4981		Vinna garðyrkju (án vsk)	100.000
31201-4983		Vinna þjónustumiðstöðvar (m. vsk)	200.000
31201-4721		Húsatryggingar	360.000
31201-4711		Brunatryggingar fasteigna	2.250.000
31201-4502		Viðhald húsa	21.610.000

Númer	Heiti	EIGNASJÓÐUR	Áætlun
31201-4501		Viðhald lóða	500.000
31201-5111		Fasteignagjöld	46.963.000
31201-8611		Afskriftir fasteigna	75.540.019
<b>31202</b>	<b>- Ípróttamiðstöðin Mýrin</b>		<b>-44.931.618</b>
31202-0341		Fasteignaleiga (innri)	-103.764.240
31202-4321		Verkfræðiþjónusta	1.000.000
31202-4370		Öryggisgæsla, húsvarsla	300.000
31202-4983		Vinna þjónustumiðstöðvar (m. vsk)	100.000
31202-4981		Vinna garðyrkju (án vsk)	100.000
31202-4711		Brunatryggingar fasteigna	1.500.000
31202-4721		Húsatryggingar	250.000
31202-4502		Viðhald húsa	20.000.000
31202-4501		Viðhald lóða	500.000
31202-5111		Fasteignagjöld	18.278.000
31202-8611		Afskriftir fasteigna	16.804.622
<b>31203</b>	<b>- Ípróttamiðstöðin Álftanesi</b>		<b>-107.402.681</b>
31203-0341		Fasteignaleiga (innri)	-183.320.952
31203-0990		Aðrar tekjur	-450.000
31203-4321		Verkfræðiþjónusta	1.000.000
31203-4370		Öryggisgæsla, húsvarsla	400.000
31203-4983		Vinna þjónustumiðstöðvar (m. vsk)	200.000
31203-4981		Vinna garðyrkju (án vsk)	200.000
31203-4711		Brunatryggingar fasteigna	1.150.000
31203-4721		Húsatryggingar	310.000
31203-4502		Viðhald húsa	20.000.000
31203-4501		Viðhald lóða	1.000.000
31203-5111		Fasteignagjöld	13.091.000
31203-8611		Afskriftir fasteigna	39.017.271
<b>31271</b>	<b>- Vallarhús við Ásgarð</b>		<b>7.332.328</b>
31271-0341		Fasteignaleiga (innri)	-6.811.428
31271-4370		Öryggisgæsla, húsvarsla	400.000
31271-4981		Vinna garðyrkju (án vsk)	200.000
31271-4721		Húsatryggingar	80.000
31271-4711		Brunatryggingar fasteigna	490.000
31271-4502		Viðhald húsa	4.000.000
31271-4501		Viðhald lóða	500.000
31271-5111		Fasteignagjöld	4.528.000
31271-8611		Afskriftir fasteigna	3.945.756

Númer	Heiti	EIGNASJÓÐUR	Áætlun
<b>31272</b>	<b>Gervigrasvöllur við Ásgarð</b>		<b>-72.712.122</b>
31272-0341		Fasteignaleiga (innri)	-125.936.820
31272-4502		Viðhald húsa	2.000.000
31272-4501		Viðhald lóða	1.000.000
31272-8611		Afskriftir fasteigna	50.224.698
<b>31273</b>	<b>Körfuboltavöllur við Garðaskóla</b>		<b>400.000</b>
31273-4501		Viðhald lóða	200.000
31273-4502		Viðhald húsa	200.000
<b>31274</b>	<b>Battavöllur Ásahverfi</b>		<b>-872.744</b>
31274-0341		Fasteignaleiga (innri)	-2.669.172
31274-4501		Viðhald lóða	200.000
31274-4502		Viðhald húsa	200.000
31274-8611		Afskriftir fasteigna	1.396.428
<b>31276</b>	<b>Hverfavellir</b>		<b>19.727.782</b>
31276-0341		Fasteignaleiga (innri)	-1.058.520
31276-4981		Vinna garðyrkju (án vsk)	100.000
31276-4501		Viðhald lóða	400.000
31276-4502		Viðhald húsa	200.000
31276-8611		Afskriftir fasteigna	20.086.302
<b>31277</b>	<b>Hreystibraut</b>		<b>-770.592</b>
31277-0341		Fasteignaleiga (innri)	-3.551.580
31277-4981		Vinna garðyrkju (án vsk)	200.000
31277-4501		Viðhald lóða	200.000
31277-4502		Viðhald húsa	200.000
31277-8611		Afskriftir fasteigna	2.180.988
<b>31278</b>	<b>Ípróttavellir, Álftanesi</b>		<b>-28.640.088</b>
31278-0341		Fasteignaleiga (innri)	-31.458.072
31278-8611		Afskriftir fasteigna	2.817.984
<b>31282</b>	<b>Gervigrasvöllur, Álftanesi</b>		<b>14.607.684</b>
31282-8611		Afskriftir fasteigna	14.607.684
<b>31283</b>	<b>Fjölnota ípróttahús - Vetrarmýri</b>		<b>-66.993.338</b>
31283-0341		Fasteignaleiga (innri)	-155.139.624
31283-4370		Öryggisgæsla, húsvarsla	500.000
31283-4501		Viðhald lóða	500.000
31283-4502		Viðhald húsa	2.000.000
31283-4711		Brunatryggingar fasteigna	2.200.000
31283-4721		Húsatryggingar	400.000
31283-4981		Vinna garðyrkju (án vsk)	200.000
31283-4983		Vinna þjónustumiðstöðvar (m. vsk)	300.000

Númer	Heiti	EIGNASJÓÐUR	Áætlun
31283-8611		Afskriftir fasteigna	82.046.286
<b>31301 - Ráðhús</b>			<b>-68.134.993</b>
31301-0340		Útleiga fasteigna	-500.000
31301-0341		Fasteignaleiga (innri)	-124.162.764
31301-4370		Öryggisgæsla, húsvarsla	500.000
31301-4983		Vinna þjónustumiðstöðvar (m. vsk)	200.000
31301-4981		Vinna garðyrkju (án vsk)	200.000
31301-4711		Brunatryggingar fasteigna	550.000
31301-4721		Húsatryggingar	50.000
31301-4723		Lausaffjártryggingar	110.000
31301-4502		Viðhald húsa	12.000.000
31301-4501		Viðhald lóða	100.000
31301-4992		Hússjóður	2.300.000
31301-4990		Önnur þjónustukaup	3.100.000
31301-5111		Fasteignagjöld	10.633.000
31301-8611		Afskriftir fasteigna	26.784.771
<b>31302 - Garðatorg 7, 222-2638 sýningarsalur</b>			<b>1.383.996</b>
31302-4721		Húsatryggingar	5.000
31302-4502		Viðhald húsa	500.000
31302-5111		Fasteignagjöld	557.000
31302-8611		Afskriftir fasteigna	321.996
<b>31303 - Garðatorg 7, 222-2605-2606 Sveinatunga</b>			<b>-26.896.832</b>
31303-0341		Fasteignaleiga (innri)	-42.528.612
31303-4711		Brunatryggingar fasteigna	100.000
31303-4721		Húsatryggingar	21.000
31303-4502		Viðhald húsa	1.000.000
31303-4992		Hússjóður	320.000
31303-5111		Fasteignagjöld	1.971.000
31303-8611		Afskriftir fasteigna	12.219.780
<b>31310 - Unnargrund 2</b>			<b>4.308.660</b>
31310-4981		Vinna garðyrkju (án vsk)	500.000
31310-4711		Brunatryggingar fasteigna	135.000
31310-4501		Viðhald lóða	150.000
31310-4502		Viðhald húsa	2.000.000
31310-5111		Fasteignagjöld	50.000
31310-8611		Afskriftir fasteigna	1.473.660
<b>31311 - Ægisgrund 19</b>			<b>-214.084</b>
31311-0341		Fasteignaleiga (innri)	-5.392.080
31311-4370		Öryggisgæsla, húsvarsla	150.000

Númer	Heiti	EIGNASJÓÐUR	Áætlun
31311-4981		Vinna garðyrkju (án vsk)	200.000
31311-4983		Vinna þjónustumiðstöðvar (m. vsk)	50.000
31311-4711		Brunatryggingar fasteigna	80.000
31311-4721		Húsatryggingar	13.000
31311-4502		Viðhald húsa	3.000.000
31311-4501		Viðhald lóða	200.000
31311-5111		Fasteignagjöld	545.000
31311-8611		Afskriftir fasteigna	939.996
<b>31312</b>	<b>- Sigurhæð 12</b>		<b>1.134.308</b>
31312-0341		Fasteignaleiga (innri)	-4.244.820
31312-4370		Öryggisgæsla, húsvarsla	150.000
31312-4981		Vinna garðyrkju (án vsk)	250.000
31312-4983		Vinna þjónustumiðstöðvar (m. vsk)	50.000
31312-4711		Brunatryggingar fasteigna	62.000
31312-4721		Húsatryggingar	10.000
31312-4502		Viðhald húsa	3.000.000
31312-4501		Viðhald lóða	250.000
31312-5111		Fasteignagjöld	452.000
31312-8611		Afskriftir fasteigna	1.155.128
<b>31313</b>	<b>- Krókamýri 54</b>		<b>1.756.449</b>
31313-0341		Fasteignaleiga (innri)	-4.130.124
31313-4370		Öryggisgæsla, húsvarsla	150.000
31313-4981		Vinna garðyrkju (án vsk)	200.000
31313-4983		Vinna þjónustumiðstöðvar (m. vsk)	50.000
31313-4711		Brunatryggingar fasteigna	60.000
31313-4721		Húsatryggingar	10.000
31313-4502		Viðhald húsa	4.000.000
31313-4501		Viðhald lóða	250.000
31313-5111		Fasteignagjöld	438.000
31313-8611		Afskriftir fasteigna	728.573
<b>31314</b>	<b>- Móaföt 24</b>		<b>1.993.732</b>
31314-0341		Fasteignaleiga (innri)	-4.433.988
31314-4370		Öryggisgæsla, húsvarsla	170.000
31314-4981		Vinna garðyrkju (án vsk)	250.000
31314-4983		Vinna þjónustumiðstöðvar (m. vsk)	50.000
31314-4711		Brunatryggingar fasteigna	50.000
31314-4721		Húsatryggingar	10.000
31314-4502		Viðhald húsa	4.000.000
31314-4501		Viðhald lóða	400.000

Númer	Heiti	EIGNASJÓÐUR	Áætlun
31314-5111		Fasteignagjöld	447.000
31314-8611		Afskriftir fasteigna	1.050.720
<b>31315</b>	<b>- Bjarnastaðir Álftanesi</b>		<b>-121.724</b>
31315-0341		Fasteignaleiga (innri)	-4.261.404
31315-4370		Öryggisgæsla, húsvarsla	150.000
31315-4981		Vinna garðyrkju (án vsk)	200.000
31315-4711		Brunatryggingar fasteigna	40.000
31315-4721		Húsatryggingar	10.000
31315-4502		Viðhald húsa	2.000.000
31315-4501		Viðhald lóða	200.000
31315-5111		Fasteignagjöld	1.025.000
31315-8611		Afskriftir fasteigna	514.680
<b>31316</b>	<b>- Haukhús Álftanesi</b>		<b>361.708</b>
31316-0341		Fasteignaleiga (innri)	-1.509.708
31316-4711		Brunatryggingar fasteigna	16.000
31316-4502		Viðhald húsa	1.500.000
31316-4501		Viðhald lóða	100.000
31316-5111		Fasteignagjöld	191.000
31316-8611		Afskriftir fasteigna	64.416
<b>31322</b>	<b>- Garðalundur</b>		<b>-744.744</b>
31322-0341		Fasteignaleiga (innri)	-902.004
31322-8611		Afskriftir fasteigna	157.260
<b>31325</b>	<b>- Bókasafn Garðabæjar</b>		<b>-15.702.338</b>
31325-0341		Fasteignaleiga (innri)	-22.503.480
31325-4370		Öryggisgæsla, húsvarsla	200.000
31325-4711		Brunatryggingar fasteigna	30.000
31325-4721		Húsatryggingar	10.000
31325-4502		Viðhald húsa	2.000.000
31325-5111		Fasteignagjöld	502.000
31325-8611		Afskriftir fasteigna	4.059.142
<b>31326</b>	<b>- Garðaberg</b>		<b>1.426.172</b>
31326-5111		Fasteignagjöld	1.037.000
31326-8611		Afskriftir fasteigna	389.172
<b>31327</b>	<b>- Minjagarður að Hofstöðum</b>		<b>1.731.090</b>
31327-4981		Vinna garðyrkju (án vsk)	250.000
31327-4501		Viðhald lóða	200.000
31327-8611		Afskriftir fasteigna	1.281.090
<b>31328</b>	<b>- Hönnunarsafn Íslands</b>		<b>2.350.000</b>
31328-4370		Öryggisgæsla, húsvarsla	250.000

Númer	Heiti	EIGNASJÓÐUR	Áætlun
31328-4981		Vinna garðyrkju (án vsk)	50.000
31328-4983		Vinna þjónustumiðstöðvar (m. vsk)	50.000
31328-4502		Viðhald húsa	2.000.000
<b>31329 - Jónshús</b>			<b>-9.720.516</b>
31329-0341		Fasteignaleiga (innri)	-23.371.596
31329-4370		Öryggisgæsla, húsvarsla	150.000
31329-4981		Vinna garðyrkju (án vsk)	50.000
31329-4413		Aðrar húsaleigugreiðslur	28.400.000
31329-4419		Bakfærð fjármögnunarleiga	-28.400.000
31329-4508		Kostnaður v.leiguskuldbindinga	5.650.000
31329-4502		Viðhald húsa	1.500.000
31329-8611		Afskriftir fasteigna	6.301.080
<b>31330 - Þinghús, Garðaholt</b>			<b>-1.304.503</b>
31330-0341		Fasteignaleiga (innri)	-7.422.456
31330-4370		Öryggisgæsla, húsvarsla	200.000
31330-4981		Vinna garðyrkju (án vsk)	100.000
31330-4983		Vinna þjónustumiðstöðvar (m. vsk)	50.000
31330-4721		Húsatryggingar	10.000
31330-4711		Brunatryggingar fasteigna	55.000
31330-4502		Viðhald húsa	4.000.000
31330-4501		Viðhald lóða	100.000
31330-5111		Fasteignagjöld	1.341.000
31330-8611		Afskriftir fasteigna	261.953
<b>31332 - Kirkjuhvoll - Safnaðarheimili</b>			<b>-9.411.104</b>
31332-0341		Fasteignaleiga (innri)	-12.766.092
31332-4981		Vinna garðyrkju (án vsk)	50.000
31332-4502		Viðhald húsa	3.000.000
31332-4501		Viðhald lóða	200.000
31332-8611		Afskriftir fasteigna	104.988
<b>31344 - Þjónustumiðstöð - Lyngás 18</b>			<b>2.373.032</b>
31344-0341		Fasteignaleiga (innri)	-9.258.084
31344-4370		Öryggisgæsla, húsvarsla	250.000
31344-4981		Vinna garðyrkju (án vsk)	100.000
31344-4983		Vinna þjónustumiðstöðvar (m. vsk)	100.000
31344-4711		Brunatryggingar fasteigna	170.000
31344-4721		Húsatryggingar	30.000
31344-4502		Viðhald húsa	6.000.000
31344-4501		Viðhald lóða	200.000
31344-5111		Fasteignagjöld	3.295.000



Númer	Heiti	EIGNASJÓÐUR	Áætlun
31344-8611		Afskriftir fasteigna	1.486.116
<b>31346</b>	<b>- Áhaldahús við Jörfaveg Álftanesi</b>		<b>983.704</b>
31346-4983		Vinna þjónustumiðstöðvar (m. vsk)	100.000
31346-4501		Viðhald lóða	100.000
31346-4502		Viðhald húsa	500.000
31346-8611		Afskriftir fasteigna	283.704
<b>31347</b>	<b>- Eignarhluti í Hrafnistu</b>		<b>414.216</b>
31347-8611		Afskriftir fasteigna	414.216
<b>31351</b>	<b>- Kirkjulundur 6 íbúð 102 (207-0974)</b>		<b>-260.064</b>
31351-0340		Útleiga fasteigna	-950.000
31351-4721		Húsatryggingar	10.000
31351-4502		Viðhald húsa	150.000
31351-4992		Hússjóður	180.000
31351-5111		Fasteignagjöld	208.000
31351-8611		Afskriftir fasteigna	141.936
<b>31352</b>	<b>- Kirkjulundur 6 íbúð 101 (207-0973)</b>		<b>-229.608</b>
31352-0340		Útleiga fasteigna	-920.000
31352-4721		Húsatryggingar	12.000
31352-4502		Viðhald húsa	150.000
31352-4992		Hússjóður	180.000
31352-5111		Fasteignagjöld	209.000
31352-8611		Afskriftir fasteigna	139.392
<b>31353</b>	<b>- Kirkjulundur 8 íbúð 102 (207-0990)</b>		<b>-260.492</b>
31353-0340		Útleiga fasteigna	-930.000
31353-4721		Húsatryggingar	10.000
31353-4502		Viðhald húsa	150.000
31353-4992		Hússjóður	180.000
31353-5111		Fasteignagjöld	204.000
31353-8611		Afskriftir fasteigna	125.508
<b>31354</b>	<b>- Hraunhólar 4</b>		<b>778.000</b>
31354-2511		Rafmagn	50.000
31354-2521		Heitt vatn	200.000
31354-4711		Brunatryggingar fasteigna	47.000
31354-4721		Húsatryggingar	10.000
31354-4502		Viðhald húsa	140.000
31354-5111		Fasteignagjöld	331.000
<b>31366</b>	<b>- Ránargrund 3</b>		<b>644.000</b>
31366-4711		Brunatryggingar fasteigna	62.000
31366-4721		Húsatryggingar	10.000

Númer	Heiti	EIGNASJÓÐUR	Áætlun
31366-4981		Vinna garðyrkju (án vsk)	20.000
31366-5111		Fasteignagjöld	552.000
<b>31367 - Garður</b>			<b>1.193.000</b>
31367-2511		Rafmagn	185.000
31367-2521		Heitt vatn	200.000
31367-4502		Viðhald húsa	500.000
31367-4711		Brunatryggingar fasteigna	26.000
31367-4721		Húsatryggingar	5.000
31367-5111		Fasteignagjöld	277.000
<b>31381 - Bitakot-Álftanesi</b>			<b>450.000</b>
31381-5111		Fasteignagjöld	450.000
<b>31382 - Holt við Garðaveg 207-2651</b>			<b>643.580</b>
31382-0340		Útleiga fasteigna	-1.200.000
31382-2511		Rafmagn	55.000
31382-2521		Heitt vatn	350.000
31382-4502		Viðhald húsa	500.000
31382-4711		Brunatryggingar fasteigna	50.000
31382-5111		Fasteignagjöld	271.000
31382-8611		Afskriftir fasteigna	617.580
<b>31391 - Bali</b>			<b>8.200</b>
31391-5111		Fasteignagjöld	8.200
<b>31392 - Bæjarbraut 5 (Hörgatún 25) - garðyrkjustöð</b>			<b>1.009.000</b>
31392-5111		Fasteignagjöld	1.009.000
<b>31393 - Krókur</b>			<b>1.174.460</b>
31393-0341		Fasteignaleiga (innri)	-1.342.272
31393-4370		Öryggisgæsla, húsvarsla	110.000
31393-4502		Viðhald húsa	2.000.000
31393-4711		Brunatryggingar fasteigna	17.000
31393-4981		Vinna garðyrkju (án vsk)	50.000
31393-5111		Fasteignagjöld	105.000
31393-8611		Afskriftir fasteigna	234.732
<b>31395 - Garðatorg 3, 207-0118, 207-0119</b>			<b>-278.168</b>
31395-0340		Útleiga fasteigna	-1.750.000
31395-4502		Viðhald húsa	500.000
31395-4711		Brunatryggingar fasteigna	43.000
31395-4721		Húsatryggingar	10.000
31395-5111		Fasteignagjöld	451.000
31395-8611		Afskriftir fasteigna	467.832

Númer	Heiti	EIGNASJÓÐUR	Áætlun
<b>31396 - Garðatorg 1</b>			<b>7.091.160</b>
31396-0341		Fasteignaleiga (innri)	-35.826.972
31396-2511		Rafmagn	200.000
31396-2521		Heitt vatn	800.000
31396-4413		Aðrar húsaleigugreiðslur	62.000.000
31396-4419		Bakfærð fjármögnunarleiga	-62.000.000
31396-4501		Viðhald lóða	400.000
31396-4502		Viðhald húsa	2.000.000
31396-4508		Kostnaður v.leiguskuldbindinga	15.500.000
31396-8611		Afskriftir fasteigna	24.018.132
<b>31397 - Garðatorg, göngugata</b>			<b>6.830.000</b>
31397-4501		Viðhald lóða	50.000
31397-4502		Viðhald húsa	200.000
31397-4711		Brunatryggingar fasteigna	145.000
31397-4990		Önnur þjónustukaup	6.000.000
31397-5111		Fasteignagjöld	435.000
<b>31398 - Bílastæðakjallari, Garðatorgi</b>			<b>-41.212.200</b>
31398-0341		Fasteignaleiga (innri)	-70.710.660
31398-4011		Símagjöld	40.000
31398-4370		Öryggisgæsla, húsvarsla	100.000
31398-4501		Viðhald lóða	150.000
31398-4502		Viðhald húsa	4.000.000
31398-4711		Brunatryggingar fasteigna	500.000
31398-4981		Vinna garðyrkju (án vsk)	50.000
31398-4983		Vinna þjónustumiðstöðvar (m. vsk)	100.000
31398-5111		Fasteignagjöld	10.690.000
31398-8611		Afskriftir fasteigna	13.868.460
<b>31399 - Ýmsar byggingar</b>			<b>34.370.588</b>
31399-0340		Útleiga fasteigna	-2.200.000
31399-4501		Viðhald lóða	100.000
31399-4502		Viðhald húsa	4.000.000
31399-4711		Brunatryggingar fasteigna	10.000
31399-4712		Ábyrgðartryggingar	30.000
31399-4981		Vinna garðyrkju (án vsk)	200.000
31399-4983		Vinna þjónustumiðstöðvar (m. vsk)	300.000
31399-4992		Hússjóður	1.000.000
31399-5111		Fasteignagjöld	29.829.000
31399-8611		Afskriftir fasteigna	1.101.588

Númer	Heiti	EIGNASJÓÐUR	Áætlun
<b>31400</b>	<b>- Byggingarland, jarðeignir</b>		<b>-1.127.951.380</b>
31400-0341		Fasteignaleiga (innri)	-74.020.332
31400-0397		Seldur byggingaréttur	-1.080.000.000
31400-5111		Fasteignagjöld	5.900.000
31400-8611		Afskriftir fasteigna	20.168.952
<b>31402</b>	<b>- Lyngás 7, lóð 119135</b>		<b>-2.891.676</b>
31402-0341		Fasteignaleiga (innri)	-4.155.612
31402-8611		Afskriftir fasteigna	1.263.936
<b>31403</b>	<b>- Lyngás 9, 207-1408</b>		<b>3.662.836</b>
31403-0340		Útleiga fasteigna	-6.200.000
31403-0977		Endurgr. hiti/rafmagn	-700.000
31403-2511		Rafmagn	400.000
31403-2521		Heitt vatn	400.000
31403-4370		Öryggisgæsla, húsvarsla	150.000
31403-4501		Viðhald lóða	50.000
31403-4502		Viðhald húsa	2.000.000
31403-4711		Brunatryggingar fasteigna	300.000
31403-4721		Húsatryggingar	50.000
31403-4981		Vinna garðyrkju (án vsk)	100.000
31403-4983		Vinna þjónustumiðstöðvar (m. vsk)	50.000
31403-5111		Fasteignagjöld	5.042.000
31403-8611		Afskriftir fasteigna	2.020.836
<b>31404</b>	<b>- Þórsmörk, 207-2700 221-6158</b>		<b>76.008</b>
31404-0340		Útleiga fasteigna	-2.600.000
31404-4711		Brunatryggingar fasteigna	57.000
31404-5111		Fasteignagjöld	458.000
31404-8611		Afskriftir fasteigna	2.161.008
<b>31406</b>	<b>- Þórukot, Álftanesi 208-1831</b>		<b>-8.202.124</b>
31406-0341		Fasteignaleiga (innri)	-14.030.712
31406-2521		Heitt vatn	200.000
31406-2523		Kalt vatn	100.000
31406-4370		Öryggisgæsla, húsvarsla	100.000
31406-4501		Viðhald lóða	100.000
31406-4502		Viðhald húsa	2.000.000
31406-4711		Brunatryggingar fasteigna	62.000
31406-4981		Vinna garðyrkju (án vsk)	100.000
31406-4983		Vinna þjónustumiðstöðvar (m. vsk)	50.000
31406-5111		Fasteignagjöld	251.000
31406-8611		Afskriftir fasteigna	2.865.588

Númer	Heiti	EIGNASJÓÐUR	Áætlun
<b>31407</b>	<b>- Þórsmörk - Ægisgrund</b>		<b>1.800.000</b>
31407-2511	Rafmagn		250.000
31407-2521	Heitt vatn		150.000
31407-4370	Öryggisgæsla, húsvarsla		150.000
31407-4501	Viðhald lóða		100.000
31407-4502	Viðhald húsa		1.000.000
31407-4981	Vinna garðyrkju (án vsk)		100.000
31407-4983	Vinna þjónustumiðstöðvar (m. vsk)		50.000
<b>31408</b>	<b>- Hofstaðir, Kirkjulundi 207-2650</b>		<b>933.568</b>
31408-0340	Útleiga fasteigna		-1.230.000
31408-4501	Viðhald lóða		50.000
31408-4502	Viðhald húsa		500.000
31408-4711	Brunatryggingar fasteigna		40.000
31408-4721	Húsatryggingar		10.000
31408-4981	Vinna garðyrkju (án vsk)		50.000
31408-5111	Fasteignagjöld		356.000
31408-8611	Afskriftir fasteigna		1.157.568
<b>31451</b>	<b>- Litluvellir</b>		<b>77.000</b>
31451-5111	Fasteignagjöld		77.000
<b>31461</b>	<b>- Vífilsstaðaland, 206-8986</b>		<b>-4.925.000</b>
31461-0340	Útleiga fasteigna		-5.450.000
31461-5111	Fasteignagjöld		525.000
<b>31462</b>	<b>- Strætisvagnaskýli</b>		<b>-2.781.768</b>
31462-0341	Fasteignaleiga (innri)		-7.640.616
31462-8611	Afskriftir fasteigna		4.858.848
<b>31463</b>	<b>- Kirkjubrú, land, 208-1296</b>		<b>-8.397.168</b>
31463-0341	Fasteignaleiga (innri)		-8.401.368
31463-5111	Fasteignagjöld		4.200
<b>31500</b>	<b>- Gatnakerfi</b>		<b>-302.824.925</b>
31500-0341	Fasteignaleiga (innri)		-562.168.128
31500-8614	Afskrift gatna		259.343.203
<b>31520</b>	<b>- Göngustígar</b>		<b>-71.565.587</b>
31520-0341	Fasteignaleiga (innri)		-76.530.552
31520-8614	Afskrift gatna		4.964.965
<b>31735</b>	<b>- Pappírstunnur</b>		<b>1.128.372</b>
31735-8612	Afskriftir véla og tækja		1.128.372

Númer	Heiti	EIGNASJÓÐUR	Áætlun
<b>31760</b>	<b>- Áhöld og búnaður</b>		<b>8.001.453</b>
31760-0341		Fasteignaleiga (innri)	-41.605.488
31760-8612		Afskriftir véla og tækja	49.606.941
<b>31913</b>	<b>- Vaxta- og verðbótagjöld af langtímaskuldum</b>		<b>812.745.361</b>
31913-7151		Vextir af langtímaskuldum	344.639.474
31913-7155		Verðbætur langtímaskulda	468.105.887
<b>31914</b>	<b>- Vaxtagjöld til eigin fyrirtækja</b>		<b>385.692.082</b>
31914-7151		Vextir af langtímaskuldum	125.633.677
31914-7155		Verðbætur langtímaskulda	260.058.405
<b>31915</b>	<b>- Vextir og verðbætur leiguskulda</b>		<b>45.443.858</b>
31915-7151		Vextir af langtímaskuldum	35.450.000
31915-7179		Aðrar verðbætur	9.993.858
<b>31916</b>	<b>- Varasjóður v.verðlagsbreytinga</b>		<b>200.000.000</b>
31916-7179		Aðrar verðbætur	200.000.000

# Þjónustumiðstöð



Númer	Heiti	ÞJÓNUSTUMIÐSTÖÐ	Áætlun
<b>3300 - ÞJÓNUSTUMIÐSTÖÐ</b>			<b>7.216.827</b>
<b>33210 - Áhaldahús</b>			<b>9.132.000</b>
33210-0723	Vinna þjónustustöðvar m vsk		-83.000.000
33210-0740	Hlutdeild í sameiginl. kostn.		-74.000.000
33210-1110	Mánaðarlaun		65.166.151
33210-1121	Yfirvinna		38.161.603
33210-1190	Önnur laun		4.976.270
33210-1801	Tryggingagjald		8.316.946
33210-1802	Lífeyrissjóðsgjöld		13.111.188
33210-1803	Mótframlög í stéttarfélög		4.521.430
33210-1906	Kaffikostnaður		1.800.000
33210-1907	Matarkostnaður		3.600.000
33210-2030	Ritföng, pappír, bréfabindi		36.000
33210-2511	Rafmagn		900.000
33210-2521	Heitt vatn		1.360.000
33210-2534	Gas og vetni		45.000
33210-2810	Áhaldakaup		480.000
33210-2911	Hreinlætisvörur		48.000
33210-2913	Vinnufatnaður		839.647
33210-2990	Önnur vörukaup		750.000
33210-4011	Símagjöld		430.000
33210-4411	Fasteigna-/bún.leiga eignasj.		9.786.864
33210-4505	Viðhald áhalda		260.000
33210-4712	Ábyrgðartryggingar		200.000
33210-4723	Lausafjártryggingar		50.000
33210-4724	Starfsmanna- og nemendatryggingar		600.000
33210-4911	Prentun og ljósritun		60.000
33210-4913	Auglýsingar		300.000
33210-4923	Námskeiðs- og skólagjöld		300.000
33210-4942	Aðkeypt ræsting		1.560.000
33210-4943	Sorphreinsun		4.200.000
33210-4980	Þjónusta tölvudeildar		2.112.900
33210-4988	Bifreiðanotkun millif.		1.440.000
33210-4990	Önnur þjónustukaup		720.000
<b>33318 - TD 279</b>			<b>348.000</b>
33318-2931	Varahlutir, hjólbarðar		50.000
33318-4712	Ábyrgðartryggingar		75.000



Númer	Heiti	ÞJÓNUSTUMIÐSTÖÐ	Áætlun
33318-4983	Vinna þjónustumiðstöðvar (m. vsk)		200.000
33318-4990	Önnur þjónustukaup		23.000
<b>33319 - DP 333 (Traktor)</b>			<b>218.500</b>
33319-2533	Bensín, eldsneytisólíur m. vsk		6.500
33319-2931	Varahlutir, hjólbarðar		50.000
33319-4712	Ábyrgðartryggingar		90.000
33319-4983	Vinna þjónustumiðstöðvar (m. vsk)		50.000
33319-4990	Önnur þjónustukaup		22.000
<b>33320 - TK 804 New Holland</b>			<b>734.000</b>
33320-2533	Bensín, eldsneytisólíur m. vsk		35.000
33320-2931	Varahlutir, hjólbarðar		300.000
33320-4712	Ábyrgðartryggingar		24.000
33320-4981	Vinna garðyrkju (án vsk)		100.000
33320-4983	Vinna þjónustumiðstöðvar (m. vsk)		250.000
33320-4990	Önnur þjónustukaup		25.000
<b>33321 - GR 695 dráttarvél</b>			<b>86.000</b>
33321-4712	Ábyrgðartryggingar		86.000
<b>33323 - IM0943 Kubota vinnuvél</b>			<b>570.000</b>
33323-2533	Bensín, eldsneytisólíur m. vsk		20.000
33323-2931	Varahlutir, hjólbarðar		200.000
33323-4712	Ábyrgðartryggingar		32.000
33323-4983	Vinna þjónustumiðstöðvar (m. vsk)		300.000
33323-4990	Önnur þjónustukaup		18.000
<b>33324 - GZZ87 Iseki dráttarvél</b>			<b>969.000</b>
33324-2533	Bensín, eldsneytisólíur m. vsk		25.000
33324-2931	Varahlutir, hjólbarðar		500.000
33324-4712	Ábyrgðartryggingar		44.000
33324-4983	Vinna þjónustumiðstöðvar (m. vsk)		400.000
<b>33325 - IM 1245 Multion vinnuvél</b>			<b>470.000</b>
33325-2931	Varahlutir, hjólbarðar		200.000
33325-4983	Vinna þjónustumiðstöðvar (m. vsk)		250.000
33325-4990	Önnur þjónustukaup		20.000
<b>33326 - JR-B47 John Deer dráttarvél</b>			<b>1.682.488</b>
33326-2533	Bensín, eldsneytisólíur m. vsk		200.000
33326-2931	Varahlutir, hjólbarðar		600.000
33326-4712	Ábyrgðartryggingar		42.000
33326-4983	Vinna þjónustumiðstöðvar (m. vsk)		150.000
33326-4990	Önnur þjónustukaup		20.000
33326-8612	Afskriftir véla og tækja		670.488

Númer	Heiti	ÞJÓNUSTUMIÐSTÖÐ	Áætlun
<b>33335</b>	<b>- Snjómoksturstæki</b>		<b>939.640</b>
33335-2931	Varahlutir, hjólbarðar		500.000
33335-4983	Vinna þjónustumiðstöðvar (m. vsk)		50.000
33335-8612	Afskriftir véla og tækja		389.640
<b>33371</b>	<b>- Aðrar vélar og tæki</b>		<b>1.624.588</b>
33371-8612	Afskriftir véla og tækja		1.624.588
<b>33519</b>	<b>- DZ 995</b>		<b>-183.000</b>
33519-0734	Bifreiðar til eigin nota		-900.000
33519-2533	Bensín, eldsneytisólíur m. vsk		80.000
33519-2931	Varahlutir, hjólbarðar		200.000
33519-4712	Ábyrgðartryggingar		72.000
33519-4983	Vinna þjónustumiðstöðvar (m. vsk)		300.000
33519-5812	Bifreiðaskattur		65.000
<b>33527</b>	<b>- JS 513</b>		<b>-110.000</b>
33527-0734	Bifreiðar til eigin nota		-600.000
33527-2533	Bensín, eldsneytisólíur m. vsk		80.000
33527-2931	Varahlutir, hjólbarðar		100.000
33527-4712	Ábyrgðartryggingar		53.000
33527-4983	Vinna þjónustumiðstöðvar (m. vsk)		200.000
33527-4990	Önnur þjónustukaup		22.000
33527-5812	Bifreiðaskattur		35.000
<b>33532</b>	<b>- VO Z28</b>		<b>-55.000</b>
33532-0734	Bifreiðar til eigin nota		-700.000
33532-2533	Bensín, eldsneytisólíur m. vsk		50.000
33532-2931	Varahlutir, hjólbarðar		400.000
33532-2990	Önnur vörukaup		5.000
33532-4712	Ábyrgðartryggingar		92.000
33532-4983	Vinna þjónustumiðstöðvar (m. vsk)		50.000
33532-4990	Önnur þjónustukaup		20.000
33532-5812	Bifreiðaskattur		28.000
<b>33535</b>	<b>- VG 213 Toyota</b>		<b>-440.000</b>
33535-0734	Bifreiðar til eigin nota		-1.100.000
33535-2533	Bensín, eldsneytisólíur m. vsk		140.000
33535-2931	Varahlutir, hjólbarðar		250.000
33535-4712	Ábyrgðartryggingar		75.000
33535-4981	Vinna garðyrkju (án vsk)		20.000
33535-4983	Vinna þjónustumiðstöðvar (m. vsk)		100.000
33535-4990	Önnur þjónustukaup		15.000
33535-5812	Bifreiðaskattur		60.000

Númer	Heiti	ÞJÓNUSTUMIÐSTÖÐ	Áætlun
<b>33540</b>	<b>- OJ T62 Isuzu D Max</b>		<b>-1.648.000</b>
33540-0734	Bifreiðar til eigin nota		-2.200.000
33540-2533	Bensín, eldsneytisólíur m. vsk		260.000
33540-2931	Varahlutir, hjólbarðar		50.000
33540-4712	Ábyrgðartryggingar		75.000
33540-4983	Vinna þjónustumiðstöðvar (m. vsk)		100.000
33540-4990	Önnur þjónustukaup		15.000
33540-5812	Bifreiðaskattur		52.000
<b>33541</b>	<b>- BT M05 Toyota Auris</b>		<b>-903.000</b>
33541-0734	Bifreiðar til eigin nota		-1.100.000
33541-2533	Bensín, eldsneytisólíur m. vsk		63.000
33541-2931	Varahlutir, hjólbarðar		50.000
33541-4712	Ábyrgðartryggingar		68.000
33541-5812	Bifreiðaskattur		16.000
<b>33543</b>	<b>- YV U24 Nissan Micra CVT</b>		<b>-919.000</b>
33543-0734	Bifreiðar til eigin nota		-1.300.000
33543-2533	Bensín, eldsneytisólíur m. vsk		100.000
33543-2931	Varahlutir, hjólbarðar		100.000
33543-4712	Ábyrgðartryggingar		98.000
33543-4983	Vinna þjónustumiðstöðvar (m. vsk)		50.000
33543-4990	Önnur þjónustukaup		15.000
33543-5812	Bifreiðaskattur		18.000
<b>33544</b>	<b>- IX S64 Nissan Micra CVT</b>		<b>-1.152.000</b>
33544-0734	Bifreiðar til eigin nota		-1.600.000
33544-2533	Bensín, eldsneytisólíur m. vsk		115.000
33544-2931	Varahlutir, hjólbarðar		100.000
33544-4712	Ábyrgðartryggingar		100.000
33544-4981	Vinna garðyrkju (án vsk)		50.000
33544-4983	Vinna þjónustumiðstöðvar (m. vsk)		50.000
33544-4990	Önnur þjónustukaup		15.000
33544-5812	Bifreiðaskattur		18.000
<b>33545</b>	<b>- BT K52 Renault Master</b>		<b>-937.000</b>
33545-0734	Bifreiðar til eigin nota		-1.700.000
33545-2533	Bensín, eldsneytisólíur m. vsk		240.000
33545-2931	Varahlutir, hjólbarðar		250.000
33545-4712	Ábyrgðartryggingar		115.000
33545-4983	Vinna þjónustumiðstöðvar (m. vsk)		100.000
33545-4990	Önnur þjónustukaup		15.000
33545-5812	Bifreiðaskattur		43.000

Númer	Heiti	ÞJÓNUSTUMIÐSTÖÐ	Áætlun
<b>33546</b>	<b>- FX X18 Renault Kangoo</b>		<b>-4.200.000</b>
33546-0734	Bifreiðar til eigin nota		-4.200.000
<b>33547</b>	<b>- FME03 Toyota Land Cruiser 150</b>		<b>519.000</b>
33547-2533	Bensín, eldsneytisólíur m. vsk		300.000
33547-2931	Varahlutir, hjólbarðar		50.000
33547-4712	Ábyrgðartryggingar		110.000
33547-4990	Önnur þjónustukaup		15.000
33547-5812	Bifreiðaskattur		44.000
<b>33548</b>	<b>- LRH40 Dacia Dokker</b>		<b>214.000</b>
33548-0734	Bifreiðar til eigin nota		-500.000
33548-2533	Bensín, eldsneytisólíur m. vsk		90.000
33548-2931	Varahlutir, hjólbarðar		200.000
33548-4712	Ábyrgðartryggingar		93.000
33548-4981	Vinna garðyrkju (án vsk)		100.000
33548-4983	Vinna þjónustumiðstöðvar (m. vsk)		200.000
33548-4990	Önnur þjónustukaup		15.000
33548-5812	Bifreiðaskattur		16.000
<b>33549</b>	<b>- ZNH70 Dacia Dokker</b>		<b>-384.000</b>
33549-0734	Bifreiðar til eigin nota		-950.000
33549-2533	Bensín, eldsneytisólíur m. vsk		150.000
33549-2931	Varahlutir, hjólbarðar		200.000
33549-4712	Ábyrgðartryggingar		95.000
33549-4983	Vinna þjónustumiðstöðvar (m. vsk)		90.000
33549-4990	Önnur þjónustukaup		15.000
33549-5812	Bifreiðaskattur		16.000
<b>33550</b>	<b>- DYG48 Izuzu Crew Cab</b>		<b>-2.809.000</b>
33550-0734	Bifreiðar til eigin nota		-4.500.000
33550-2533	Bensín, eldsneytisólíur m. vsk		600.000
33550-2931	Varahlutir, hjólbarðar		600.000
33550-4712	Ábyrgðartryggingar		110.000
33550-4983	Vinna þjónustumiðstöðvar (m. vsk)		300.000
33550-4990	Önnur þjónustukaup		35.000
33550-5812	Bifreiðaskattur		46.000
<b>33551</b>	<b>- HDA17 Dacia Dokker</b>		<b>-986.000</b>
33551-0734	Bifreiðar til eigin nota		-1.400.000
33551-2533	Bensín, eldsneytisólíur m. vsk		90.000
33551-2931	Varahlutir, hjólbarðar		150.000
33551-4712	Ábyrgðartryggingar		93.000
33551-4983	Vinna þjónustumiðstöðvar (m. vsk)		50.000

Númer	Heiti	ÞJÓNUSTUMIÐSTÖÐ	Áætlun
33551-4990	Önnur þjónustukaup		15.000
33551-5812	Bifreiðaskattur		16.000
<b>33552</b>	<b>- NH N72 Renault Master</b>		<b>-1.585.000</b>
33552-0734	Bifreiðar til eigin nota		-2.400.000
33552-2533	Bensín, eldsneytisólíur m. vsk		200.000
33552-2931	Varahlutir, hjólbarðar		50.000
33552-4712	Ábyrgðartryggingar		155.000
33552-4981	Vinna garðyrkju (án vsk)		300.000
33552-4983	Vinna þjónustumiðstöðvar (m. vsk)		50.000
33552-4990	Önnur þjónustukaup		15.000
33552-5812	Bifreiðaskattur		45.000
<b>33553</b>	<b>- SX Y79 Renault Master</b>		<b>-689.844</b>
33553-0734	Bifreiðar til eigin nota		-2.800.000
33553-2533	Bensín, eldsneytisólíur m. vsk		260.000
33553-2931	Varahlutir, hjólbarðar		600.000
33553-4712	Ábyrgðartryggingar		155.000
33553-4983	Vinna þjónustumiðstöðvar (m. vsk)		300.000
33553-5812	Bifreiðaskattur		45.000
33553-8612	Afskriftir véla og tækja		750.156
<b>33554</b>	<b>- TLS85 Nissan Navara</b>		<b>-2.230.496</b>
33554-0734	Bifreiðar til eigin nota		-4.200.000
33554-2533	Bensín, eldsneytisólíur m. vsk		500.000
33554-2931	Varahlutir, hjólbarðar		300.000
33554-4712	Ábyrgðartryggingar		115.000
33554-4983	Vinna þjónustumiðstöðvar (m. vsk)		50.000
33554-5812	Bifreiðaskattur		35.000
33554-8612	Afskriftir véla og tækja		969.504
<b>33555</b>	<b>- YZ958 Volkswagen Transp. Double Cab</b>		<b>700.000</b>
33555-0734	Bifreiðar til eigin nota		-300.000
33555-2533	Bensín, eldsneytisólíur m. vsk		80.000
33555-2931	Varahlutir, hjólbarðar		600.000
33555-4712	Ábyrgðartryggingar		80.000
33555-4981	Vinna garðyrkju (án vsk)		50.000
33555-4983	Vinna þjónustumiðstöðvar (m. vsk)		50.000
33555-4990	Önnur þjónustukaup		15.000
33555-5812	Bifreiðaskattur		50.000
33555-8612	Afskriftir véla og tækja		75.000
<b>33556</b>	<b>- UVG86 Iveco Daily vinnuflokkabíll</b>		<b>2.090.756</b>
33556-0734	Bifreiðar til eigin nota		-500.000

Númer	Heiti	ÞJÓNUSTUMIÐSTÖÐ	Áætlun
33556-2533	Bensín, eldsneytisolíur m. vsk		250.000
33556-2931	Varahlutir, hjólbarðar		400.000
33556-4712	Ábyrgðartryggingar		200.000
33556-4983	Vinna þjónustumiðstöðvar (m. vsk)		150.000
33556-4990	Önnur þjónustukaup		75.000
33556-5812	Bifreiðaskattur		72.000
33556-8612	Afskriftir véla og tækja		1.443.756
<b>33914</b>	<b>- Vaxtagjöld af skuldum við eigin fyrirtæki</b>		<b>6.150.195</b>
33914-7151	Vextir af langtímaskuldum		6.150.195

# Samveitur



Númer	Heiti	SAMVEITUR	Áætlun
<b>4300 - SAMVEITUR GARÐABÆJAR</b>			<b>-406.659.124</b>
<b>43110 - Þjónustutekjur</b>			<b>-522.270.000</b>
43110-0214	Vatnsskattur		-495.270.000
43110-0217	Aukavatnsskattur		-11.000.000
43110-0281	Heimæðagjöld		-16.000.000
<b>43120 - Rekstur vatnsveitu</b>			<b>285.480.612</b>
43120-1110	Mánaðarlaun		19.824.151
43120-1121	Yfirvinna		9.787.474
43120-1132	Vaktaálag		8.068.439
43120-1190	Önnur laun		2.328.414
43120-1801	Tryggingagjald		3.089.011
43120-1802	Lífeyrissjóðsgjöld		5.086.598
43120-1803	Mótframlög í stéttarfélag		1.645.575
43120-1906	Kaffikostnaður		600.000
43120-1907	Matarkostnaður		360.000
43120-1981	Millifærð laun og launatengd gjöld		22.000.000
43120-2511	Rafmagn		960.000
43120-2810	Áhaldakaup		12.000.000
43120-2913	Vinnufatnaður		1.200.000
43120-2958	Rör og tengi		18.000.000
43120-2990	Önnur vörukaup		14.400.000
43120-2993	Kalt vatn		36.000.000
43120-4011	Símagjöld		540.005
43120-4321	Verkfræðiþjónusta		14.400.000
43120-4331	Endurskoðun		504.000
43120-4395	Önnur sérfræðiþjónusta án vsk		6.141.444
43120-4413	Aðrar húsaleigugreiðslur		1.980.000
43120-4505	Viðhald áhalda		1.200.000
43120-4521	Vélavinna		19.200.000
43120-4527	Samningsverk		43.200.000
43120-4712	Ábyrgðartryggingar		300.000
43120-4715	Viðlagatrygging		480.000
43120-4724	Starfsmanna- og nemendatryggingar		144.000
43120-4913	Auglýsingar		300.000
43120-4921	Fundir og ráðstefnur		660.000
43120-4924	Félagsgjöld		840.000
43120-4943	Sorphreinsun		600.000
43120-4980	Þjónusta tölvudeildar		646.806



Númer	Heiti	SAMVEITUR	Áætlun
43120-4981	Vinna garðyrkju (án vsk)		1.500.000
43120-4983	Vinna þjónustumiðstöðvar (m. vsk)		2.000.000
43120-4988	Bifreiðanotkun millif.		1.200.000
43120-4990	Önnur þjónustukaup		5.814.084
43120-8610	Afskriftir		28.480.612
<b>43410</b>	<b>- Þjónustutekjur</b>		<b>-574.280.000</b>
43410-0213	Holræsagjald		-574.280.000
<b>43420</b>	<b>- Viðhald holræsa</b>		<b>170.574.916</b>
43420-1981	Millifærð laun og launatengd gjöld		30.000.000
43420-2810	Áhaldakaup		12.000.000
43420-2944	Brunnkarmar og ristar		1.200.000
43420-2946	Lagnaefni		4.800.000
43420-2958	Rör og tengi		2.880.000
43420-2990	Önnur vörukaup		1.835.436
43420-4121	Vörubílaakstur, sendibifreiðar		1.800.000
43420-4321	Verkfræðiþjónusta		4.357.164
43420-4502	Viðhald húsa		600.000
43420-4520	Verkkaup		600.000
43420-4521	Vélavinna		8.400.000
43420-4527	Samningsverk		24.000.000
43420-4981	Vinna garðyrkju (án vsk)		480.000
43420-4983	Vinna þjónustumiðstöðvar (m. vsk)		600.000
43420-4988	Bifreiðanotkun millif.		180.000
43420-4990	Önnur þjónustukaup		12.000.000
43420-5111	Fasteignagjöld		267.400
43420-8610	Afskriftir		64.574.916
<b>43421</b>	<b>- Hreinsun skólpleiðslna</b>		<b>27.500.000</b>
43421-2990	Önnur vörukaup		1.200.000
43421-4521	Vélavinna		1.200.008
43421-4990	Önnur þjónustukaup		25.099.992
<b>43422</b>	<b>- Hreinsun rotþróa</b>		<b>19.400.000</b>
43422-2990	Önnur vörukaup		1.200.008
43422-4990	Önnur þjónustukaup		18.199.992
<b>43423</b>	<b>- Hreinsun taðþróa</b>		<b>6.100.000</b>
43423-0216	Taðþróargjöld		-7.080.000
43423-4521	Vélavinna		12.100.000
43423-4990	Önnur þjónustukaup		1.080.000
<b>43551</b>	<b>- Rekstur dælustöðvar Rvk</b>		<b>42.000.000</b>
43551-4990	Önnur þjónustukaup		42.000.000

Númer	Heiti	SAMVEITUR	Áætlun
<b>43552</b>	<b>- Rekstur dælustöðvar Kóp</b>		<b>12.000.000</b>
43552-4990	Önnur þjónustukaup		12.000.000
<b>43553</b>	<b>- Rekstur dælustöðvar Gbr</b>		<b>37.003.992</b>
43553-2511	Rafmagn		5.040.000
43553-2521	Heitt vatn		480.000
43553-2990	Önnur vörukaup		840.000
43553-4011	Símagjöld		120.000
43553-4321	Verkfræðiþjónusta		3.600.000
43553-4521	Vélavinna		2.419.992
43553-4527	Samningsverk		21.600.000
43553-4711	Brunatryggingar fasteigna		264.000
43553-4715	Viðlagatrygging		2.640.000
<b>43554</b>	<b>- Rekstur dælustöðvar Hfj</b>		<b>14.400.000</b>
43554-4990	Önnur þjónustukaup		14.400.000
<b>43702</b>	<b>- Afskriftir</b>		<b>37.014.012</b>
43702-8610	Afskriftir		37.014.012
<b>43914</b>	<b>- Vaxtagjöld af skuldum við eigin fyrirtæki</b>		<b>38.417.343</b>
43914-7151	Vextir af langtímaskuldum		31.943.179
43914-7155	Verðbætur langtímaskulda		6.474.165

## Fasteignin Strikið 3

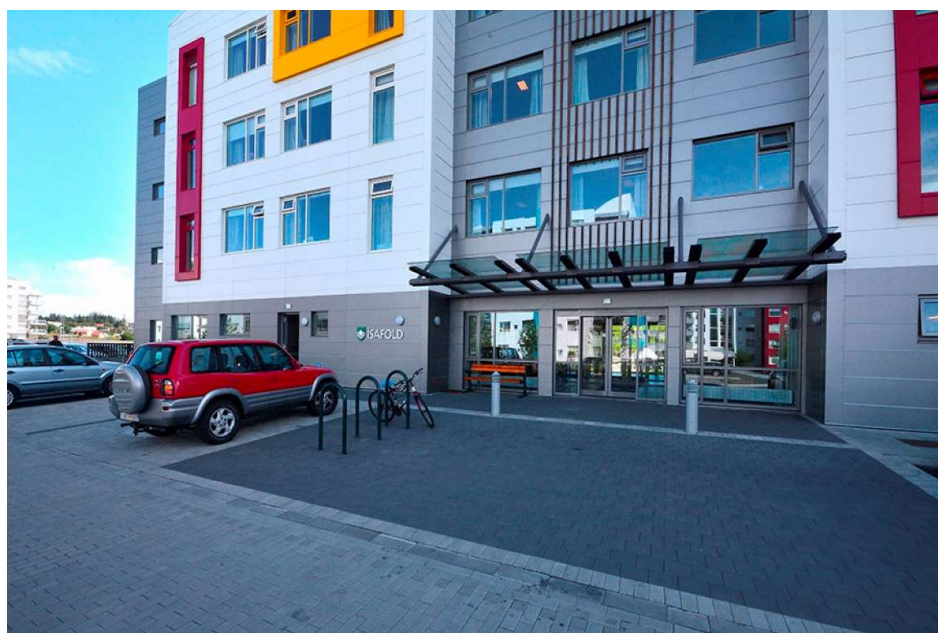

Númer	Heiti	FASTEIGNIN STRIKIÐ 3	Áætlun
<b>5500 - FASTEIGNIN STRIKIÐ 3</b>			<b>-125.212.950</b>
<b>55110 - Rekstur fasteignar - Strikið 3</b>			<b>-95.715.496</b>
55110-0340	Útleiga fasteigna		-59.318.000
55110-0341	Fasteignaleiga (innri)		-84.985.524
55110-2511	Rafmagn		396.000
55110-4321	Verkfræðipjónusta		150.000
55110-4331	Endurskoðun		500.000
55110-4370	Öryggisgæsla, húsvarsla		200.000
55110-4501	Viðhald lóða		75.000
55110-4502	Viðhald húsa		5.000.000
55110-4711	Brunatryggingar fasteigna		2.000.000
55110-4712	Ábyrgðartryggingar		730.000
55110-4981	Vinna garðyrkju (án vsk)		600.000
55110-4983	Vinna þjónustumiðstöðvar (m. vsk)		100.000
55110-4990	Önnur þjónustukaup		100.000
55110-5111	Fasteignagjöld		28.250.000
55110-8611	Afskriftir fasteigna		10.487.028
<b>55120 - Rekstur áhalda og búnaðar - Strikið 3</b>			<b>300.000</b>
55120-2810	Áhaldakaup		300.000
<b>55813 - Vaxta- og verðbóttagjöld af langtímaskuldum</b>			<b>43.150.726</b>
55813-7151	Vextir af langtímaskuldum		21.709.444
55813-7155	Verðbætur langtímaskulda		21.441.282
<b>55903 - Vaxta- og verðbótatekjur af langtímakröfum</b>			<b>-99.099.323</b>
55903-7041	Vaxtatekjur af langtímakröfum		-59.335.371
55903-7076	Verðbætur á verðbréfaeign		-39.763.952
<b>55914 - Vaxtagjöld af skuldum við eigin fyrirtæki</b>			<b>26.151.143</b>
55914-7036	Vextir af viðskr. a- og b-hluta fyrirækja		-6.514.763
55914-7151	Vextir af langtímaskuldum		11.763.158
55914-7155	Verðbætur langtímaskulda		20.902.748

Garðahús ehf.



Númer	Heiti	GARÐAHÚS EHF	Áætlun
<b>5700 - GARÐAHÚS EHF.</b>			<b>20.269.951</b>
<b>57110 - Íbúðarhúsnæði, félagslegt</b>			<b>-1.670.684</b>
57110-0340	Útleiga fasteigna		-16.380.000
57110-2521	Heitt vatn		192.000
57110-2523	Kalt vatn		48.000
57110-2990	Önnur vörukaup		100.000
57110-4501	Viðhald lóða		150.000
57110-4502	Viðhald húsa		6.000.000
57110-4711	Brunatryggingar fasteigna		340.000
57110-4721	Húsatryggingar		75.000
57110-4992	Hússjóður		1.200.000
57110-5111	Fasteignagjöld		2.600.000
57110-8611	Afskriftir fasteigna		4.004.316
<b>57161 - Arnarás</b>			<b>-5.475.365</b>
57161-0340	Útleiga fasteigna		-18.000.000
57161-2521	Heitt vatn		600.000
57161-4501	Viðhald lóða		150.000
57161-4502	Viðhald húsa		6.000.000
57161-4711	Brunatryggingar fasteigna		250.000
57161-4721	Húsatryggingar		100.000
57161-4981	Vinna garðyrkju (án vsk)		50.000
57161-4990	Önnur þjónustukaup		50.000
57161-5111	Fasteignagjöld		2.540.000
57161-8611	Afskriftir fasteigna		2.784.636
<b>57710 - Skrifstofu- og stjórnunarkostnaður</b>			<b>300.000</b>
57710-4331	Endurskoðun		300.000
<b>57813 - Vaxta- og verðbótagjöld af langímaskuldum</b>			<b>25.102.307</b>
57813-7151	Vextir af langtímaskuldum		12.958.368
57813-7155	Verðbætur langtímaskulda		12.143.939
<b>57814 - Vaxtagjöld af skuldum við eigin fyrirtæki</b>			<b>2.013.693</b>
57814-7036	Vextir af viðskr. a- og b-hluta fyrirækja		2.013.693



# Fjárfestingar og framkvæmdir



## Framkvæmdayfirlit 2022

### Skólabyggingar

Skólahúsnæði .....	100.000.000
Skólalóðir .....	200.000.000
Leikskóli, Urriðaholti .....	800.000.000
Leikskóli færanlegar einingar .....	50.000.000
Urriðaholtsskóli, íþróttahús og sundlaug .....	1.000.000.000
Framlag Urriðaholts .....	-100.000.000
<b>Skólabyggingar samtals</b>	<b>2.050.000.000</b>

### Íþróttahús og –vellir

Endurnýjun íþróttavalla .....	50.000.000
Fjölnota íþróttahús .....	200.000.000
<b>Íþróttahús og -vellir samtals</b>	<b>250.000.000</b>

### Ýmsar byggingar og svæði

Búsetuúrræði fyrir fatlað fólk .....	200.000.000
Bætt aðgengi fyrir fatlað fólk .....	20.000.000
Félagsmiðstöðvar eldri borgara .....	150.000.000
Minjagarður, Hofstaðir .....	100.000.000
Vífilsstaðaland .....	211.800.000
Miðbær / Hönnunarsafn .....	100.000.000
Stofnframlag fyrir leiguíbúðir .....	40.000.000
Opin leik- og útivistarsvæði .....	100.000.000
Strætóskýli (búnaður) .....	10.000.000
Hjólaaðstaða .....	5.000.000
Lýðræðisverkefni .....	50.000.000
Grenndargámar .....	5.000.000
Sorptunnur .....	24.000.000
Hleðslustöðvar .....	15.000.000
<b>Ýmsar byggingar samtals</b>	<b>1.030.800.000</b>



FRAMKVÆMDAYFIRLIT		Áætlun
<b>Gatnakerfi</b>		
Hljóðvist og manir .....		20.000.000
Umferðaröryggismál .....		10.000.000
Samgöngusamningur á höfuðborgarsvæðinu .....		71.500.000
Gatna- og gangstéttaframkvæmdir .....		1.000.000.000
Gatnagerðargjöld .....		-1.000.000.000
Stígur milli Urriðaholts og Vífilsstaða .....		100.000.000
Útivistarstígar / breikkun stíga .....		60.000.000
Led götulýsing .....		34.000.000
	<b>Gatnakerfi samtals</b>	<b>295.500.000</b>
<b>Búnaður</b>		
Búnaður / endurnýjun tölva og áhalda .....		150.000.000
		<b>150.000.000</b>
<b>Samveitur</b>		
Vatnsveita, verkframkvæmdir .....		200.000.000
Fráveita, verkframkvæmdir .....		200.000.000
	<b>Samveitur samtals</b>	<b>400.000.000</b>
<b>Félagsíbúðir</b>		
Félagsíbúðir .....		150.000.000
		<b>150.000.000</b>
	<b>Samtals</b>	<b>4.326.300.000</b>

