

Teikningaskrá									
Teikninganúmer	Fagsvið	Heiti	Heiti	Hannað	Teiknað	Yfirfarið	Útg.	Dags. útg.	Samþykkt af
L_A_xx_01	Lagnir og loftræsing	Teikningaskrá					A	08.03.2022	
L_A_xx_02	Lagnir og loftræsing	Almennar skýringar		AG	DÖÞ	BK	A	08.03.2022	Baldur Kárasón kt. 180979-5229
L_F_01_01	Lagnir og loftræsing	Fráveita	Grunnmynd 1. hæð	AG	DÖÞ	BK	A	08.03.2022	Baldur Kárasón kt. 180979-5229
L_F_01_02	Lagnir og loftræsing	Fráveita	Grunnmynd 1. hæð	AG	DÖÞ	BK	A	08.03.2022	Baldur Kárasón kt. 180979-5229
L_F_01_03	Lagnir og loftræsing	Fráveita	Grunnmynd 1. hæð	AG	DÖÞ	BK	A	08.03.2022	Baldur Kárasón kt. 180979-5229
L_F_01_04	Lagnir og loftræsing	Fráveita	Grunnmynd 1. hæð	AG	DÖÞ	BK	A	08.03.2022	Baldur Kárasón kt. 180979-5229
L_F_01_05	Lagnir og loftræsing	Fráveita	Grunnmynd 1. hæð	AG	DÖÞ	BK	A	08.03.2022	Baldur Kárasón kt. 180979-5229
L_F_02_01	Lagnir og loftræsing	Fráveita	Grunnmynd 2. hæð	AG	DÖÞ	BK	A	08.03.2022	Baldur Kárasón kt. 180979-5229
L_F_02_02	Lagnir og loftræsing	Fráveita	Þak	AG	DÖÞ	BK	A	08.03.2022	Baldur Kárasón kt. 180979-5229
L_F_02_03	Lagnir og loftræsing	Fráveita	Þak	AG	DÖÞ	BK	A	08.03.2022	Baldur Kárasón kt. 180979-5229
L_F_02_04	Lagnir og loftræsing	Fráveita	Þak	AG	DÖÞ	BK	A	08.03.2022	Baldur Kárasón kt. 180979-5229
L_F_02_05	Lagnir og loftræsing	Fráveita	Þak	AG	DÖÞ	BK	A	08.03.2022	Baldur Kárasón kt. 180979-5229
L_F_03_01	Lagnir og loftræsing	Fráveita	Þak	AG	DÖÞ	BK	A	08.03.2022	Baldur Kárasón kt. 180979-5229
L_F_-1_00	Lagnir og loftræsing	Fráveita	Lagnir í jörðu - Yfirlitsmynd	AG	DÖÞ	BK	A	08.03.2022	Baldur Kárasón kt. 180979-5229
L_F_-1_01	Lagnir og loftræsing	Fráveita	Lagnir í jörðu	AG	DÖÞ	BK	A	08.03.2022	Baldur Kárasón kt. 180979-5229
L_F_-1_02	Lagnir og loftræsing	Fráveita	Lagnir í jörðu	AG	DÖÞ	BK	A	08.03.2022	Baldur Kárasón kt. 180979-5229
L_F_-1_03	Lagnir og loftræsing	Fráveita	Lagnir í jörðu	AG	DÖÞ	BK	A	08.03.2022	Baldur Kárasón kt. 180979-5229
L_F_-1_04	Lagnir og loftræsing	Fráveita	Lagnir í jörðu	AG	DÖÞ	BK	A	08.03.2022	Baldur Kárasón kt. 180979-5229
L_F_-1_05	Lagnir og loftræsing	Fráveita	Lagnir í jörðu	AG	DÖÞ	BK	A	08.03.2022	Baldur Kárasón kt. 180979-5229
L_H_01_01	Lagnir og loftræsing	Hitakerfi	Grunnmynd 1. hæð	AG	DÖÞ	BK	A	08.03.2022	Baldur Kárasón kt. 180979-5229
L_H_01_02	Lagnir og loftræsing	Hitakerfi	Grunnmynd 1. hæð	AG	DÖÞ	BK	A	08.03.2022	Baldur Kárasón kt. 180979-5229
L_H_01_03	Lagnir og loftræsing	Hitakerfi	Grunnmynd 1. hæð	AG	DÖÞ	BK	A	08.03.2022	Baldur Kárasón kt. 180979-5229
L_H_01_04	Lagnir og loftræsing	Hitakerfi	Grunnmynd 1. hæð	AG	DÖÞ	BK	A	08.03.2022	Baldur Kárasón kt. 180979-5229
L_H_01_05	Lagnir og loftræsing	Hitakerfi	Grunnmynd 1. hæð	AG	DÖÞ	BK	A	08.03.2022	Baldur Kárasón kt. 180979-5229
L_H_02_01	Lagnir og loftræsing	Hitakerfi	Grunnmynd 2. hæð	AG	DÖÞ	BK	A	08.03.2022	Baldur Kárasón kt. 180979-5229
L_H_xx_01	Lagnir og loftræsing	Hitakerfi og neysluvatn	Kerfismynd	AG	DÖÞ	BK	A	08.03.2022	Baldur Kárasón kt. 180979-5229
L_H_xx_02	Lagnir og loftræsing	Hitakerfi og neysluvatn	Kerfismynd	AG	DÖÞ	BK	A	08.03.2022	Baldur Kárasón kt. 180979-5229
L_H_xx_03	Lagnir og loftræsing	Hitakerfi og neysluvatn	Kerfismynd	AG	DÖÞ	BK	A	08.03.2022	Baldur Kárasón kt. 180979-5229
L_L_01_01	Lagnir og loftræsing	Loftræsing	Grunnmynd 1. hæð	AG	DÖÞ	BK	A	08.03.2022	Baldur Kárasón kt. 180979-5229
L_L_01_02	Lagnir og loftræsing	Loftræsing	Grunnmynd 1. hæð	AG	DÖÞ	BK	A	08.03.2022	Baldur Kárasón kt. 180979-5229
L_L_01_03	Lagnir og loftræsing	Loftræsing	Grunnmynd 1. hæð	AG	DÖÞ	BK	A	08.03.2022	Baldur Kárasón kt. 180979-5229
L_L_01_04	Lagnir og loftræsing	Loftræsing	Grunnmynd 1. hæð	AG	DÖÞ	BK	A	08.03.2022	Baldur Kárasón kt. 180979-5229
L_L_01_05	Lagnir og loftræsing	Loftræsing	Grunnmynd 1. hæð	AG	DÖÞ	BK	A	08.03.2022	Baldur Kárasón kt. 180979-5229
L_L_02_01	Lagnir og loftræsing	Loftræsing	Grunnmynd 2. hæð	AG	DÖÞ	BK	A	08.03.2022	Baldur Kárasón kt. 180979-5229
L_L_xx_01	Lagnir og loftræsing	Loftræsing	Kerfismynd	AG	DÖÞ	BK	A	08.03.2022	Baldur Kárasón kt. 180979-5229
L_N_01_01	Lagnir og loftræsing	Neysluvatnskerfi	Grunnmynd 1. hæð	AG	DÖÞ	BK	A	08.03.2022	Baldur Kárasón kt. 180979-5229
L_N_01_02	Lagnir og loftræsing	Neysluvatnskerfi	Grunnmynd 1. hæð	AG	DÖÞ	BK	A	08.03.2022	Baldur Kárasón kt. 180979-5229
L_N_01_03	Lagnir og loftræsing	Neysluvatnskerfi	Grunnmynd 1. hæð	AG	DÖÞ	BK	A	08.03.2022	Baldur Kárasón kt. 180979-5229
L_N_01_04	Lagnir og loftræsing	Neysluvatnskerfi	Grunnmynd 1. hæð	AG	DÖÞ	BK	A	08.03.2022	Baldur Kárasón kt. 180979-5229
L_N_01_05	Lagnir og loftræsing	Neysluvatnskerfi	Grunnmynd 1. hæð	AG	DÖÞ	BK	A	08.03.2022	Baldur Kárasón kt. 180979-5229
L_N_02_01	Lagnir og loftræsing	Neysluvatnskerfi	Grunnmynd 2. hæð	AG	DÖÞ	BK	A	08.03.2022	Baldur Kárasón kt. 180979-5229
L_N_-1_00	Lagnir og loftræsing	Neysluvatnskerfi	Lagnir í jörðu - Yfirlitsmynd	AG	DÖÞ	BK	A	08.03.2022	Baldur Kárasón kt. 180979-5229
L_V_01_01	Lagnir og loftræsing	Vatnsúðakerfi	Grunnmynd 1. hæð	AG	DÖÞ	BK	A	08.03.2022	Baldur Kárasón kt. 180979-5229
L_V_01_02	Lagnir og loftræsing	Vatnsúðakerfi	Grunnmynd 1. hæð	AG	DÖÞ	BK	A	08.03.2022	Baldur Kárasón kt. 180979-5229
L_V_01_03	Lagnir og loftræsing	Vatnsúðakerfi	Grunnmynd 1. hæð	AG	DÖÞ	BK	A	08.03.2022	Baldur Kárasón kt. 180979-5229
L_V_01_04	Lagnir og loftræsing	Vatnsúðakerfi	Grunnmynd 1. hæð	AG	DÖÞ	BK	A	08.03.2022	Baldur Kárasón kt. 180979-5229
L_V_01_05	Lagnir og loftræsing	Vatnsúðakerfi	Grunnmynd 1. hæð	AG	DÖÞ	BK	A	08.03.2022	Baldur Kárasón kt. 180979-5229
L_V_xx_01	Lagnir og loftræsing	Vatnsúðakerfi	Kerfismynd	AG	DÖÞ	BK	A	08.03.2022	Baldur Kárasón kt. 180979-5229

Útg.	Dags.	Skýring	Br.af.	Yfirf.
A	08.03.2022			



Leikskólinn Urriðaholti
Holtvegur 20
210 Garðabær
Lagnir og loftræsing
Teikningaskrá

TEIKNUNÚMÉR	BLADSTÆRÐ	HANNAÐ
21-121	A1	TEIKNAD:
L_A_xx_01		YFIRFARÐ:
DAGS.	MÆLIKVARÐI	ÚTGÁFA
08.03.2022		A

Dagsetning aðalupplýsingar:
Hönnuður:
Hönnunarsjötti:

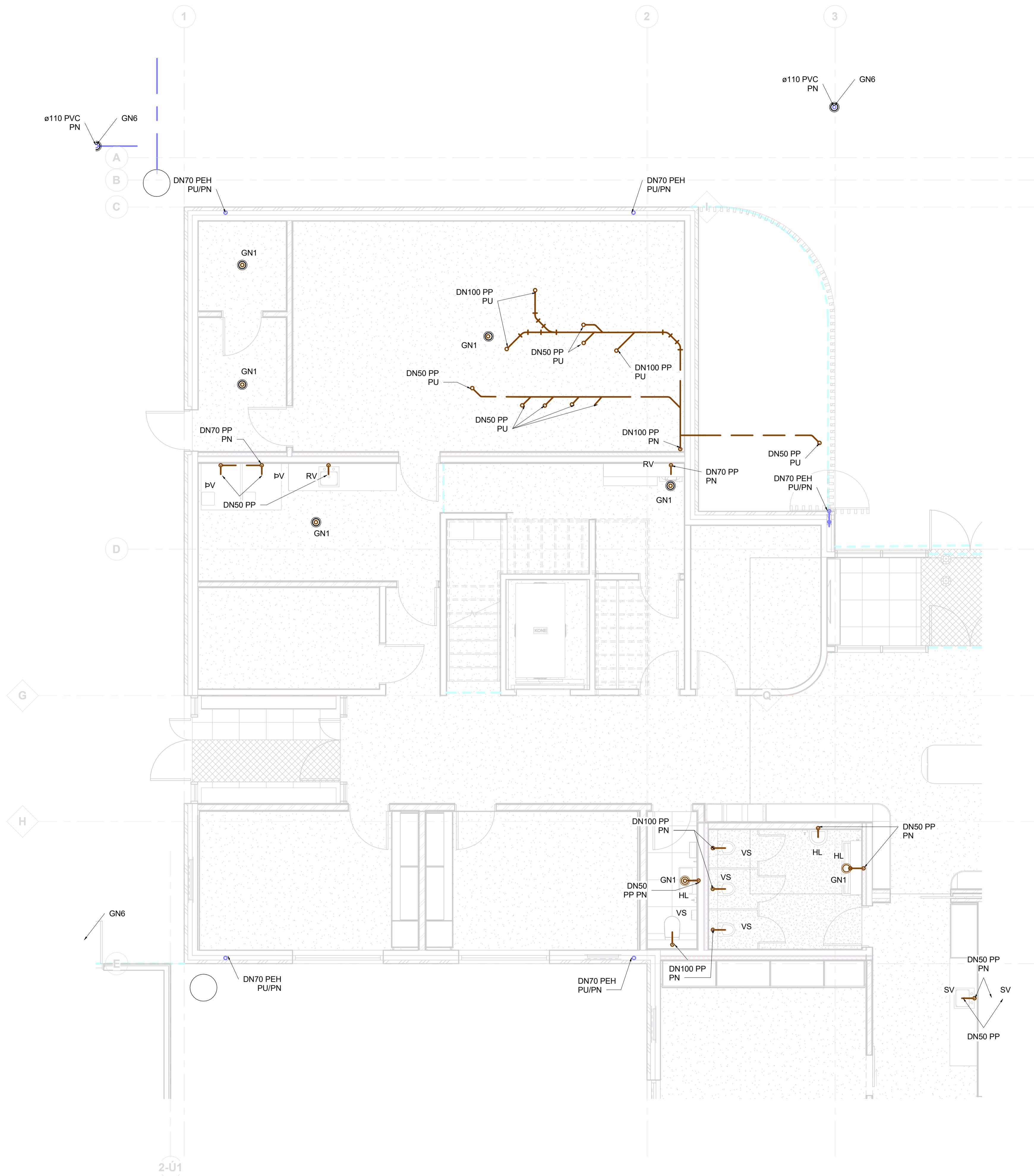

Útg.	Dags.	Skýring	Br.af.	Yfirf.
A	08.03.2022			

- Frärennli skýringar
- Frärennli skölp
 - Frärennli regnvatn
 - Frärennli dren

Ómerktur hringur táknar að lögn færist upp eða niður innan hæðar.
 Ringur merktur PU, PN eða PU/PN táknar að lögn færist upp eða niður á milli hæða.

T.K - Áætlaður topp kóti
 B.K - Botnkóti

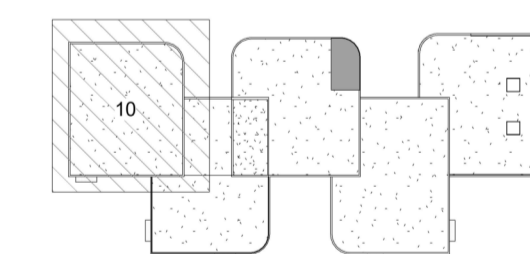

Leikskólinn Urriðaholti
 Hóltsvegur 20
 210 Garðabær

Lagnir og loftþræsing
 Fráveita
 Grunnmynd 1. hæð

TEKNI NÚMÉR	BLADSTÆRÐ	HANNAÐ	AG
21-121	A1	TEKNAÐ	DÓP
L_F_01_01		YFIRFARÐ	BK
DAGS.	MÆLIKVARÐI	ÚTGÁFA	
08.03.2022	1 : 50	A	

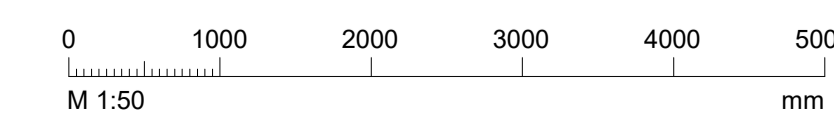

Dagsetning aðaluppdráttar:
 Hönnuður: Baldur Kárasón kt. 180979-5229
 Hönnunarsjötti:

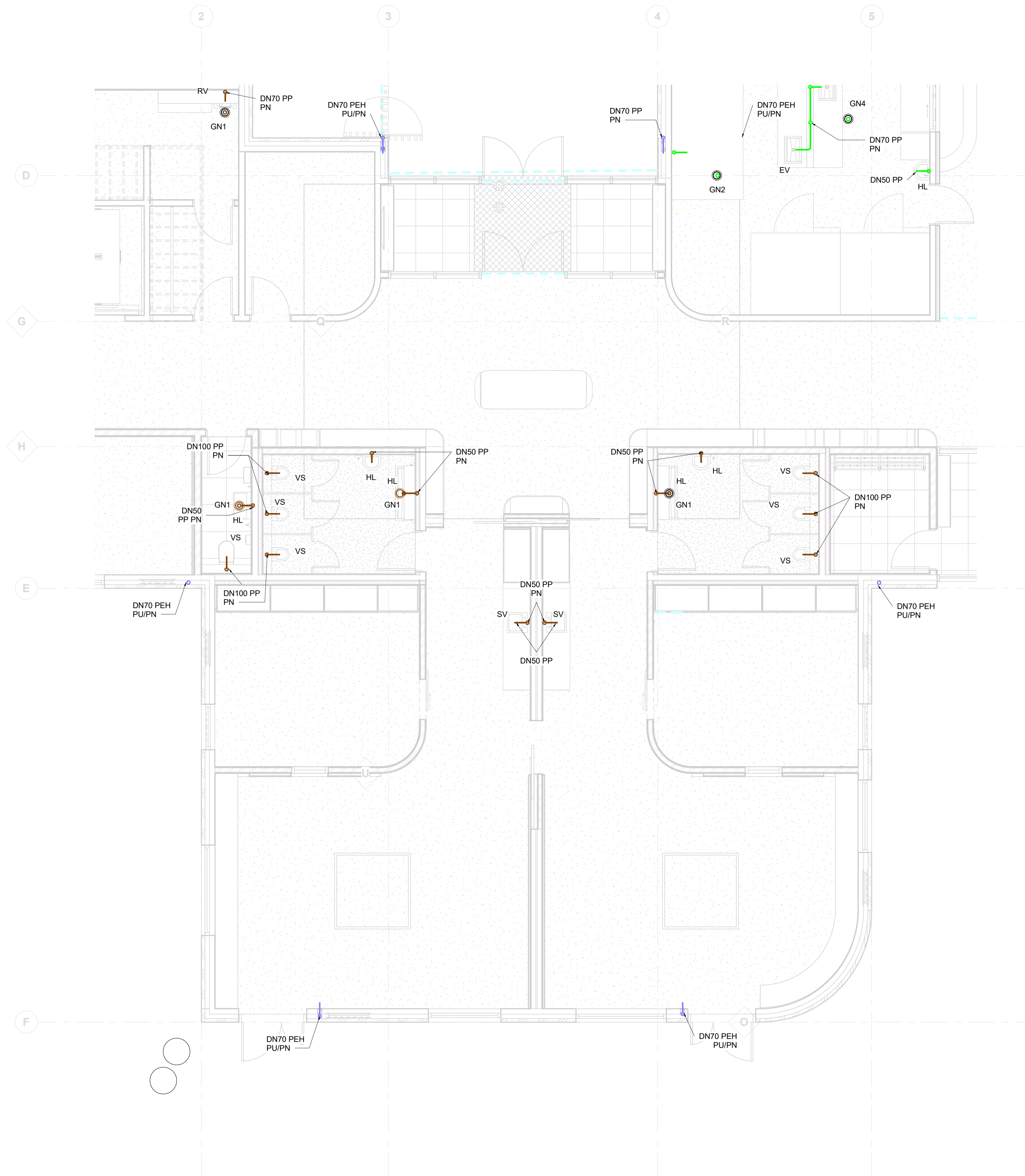

Útg.	Dags.	Skýring	Br.af.	Yfirf.
A	08.03.2022			

- Frárennslí skýringar
- Frárennslí skólpi
 - Frárennslí regnvatn
 - - - Frárennslí dren

Ómerktur hringur tákna að lögn færist upp eða niður innan hæðar.
 Ringur merktur PU, PN eða PU/PN tákna að lögn færist upp eða niður á milli hæða.
 T.K - Áætlaður topp kóti
 B.K - Botnkóti

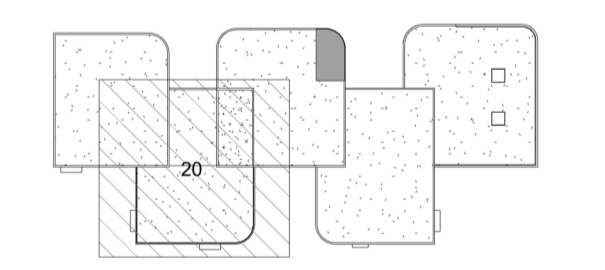

Leikskólinn Urriðaholti
 Hóltsvegur 20
 210 Garðabær

Lagnir og loftræsing
 Fráveita
 Grunnmynd 1. hæð

TEKNI NÚMÉR	BLADSTÆRÐ	HANNAÐ
21-121	A1	AG
L_F_01_02		TEKNAÐ: DÓP
		YFIRFARÐ: BK
DAGS.	MÆLIKVARÐI	ÚTGÁFA
08.03.2022	1 : 50	A

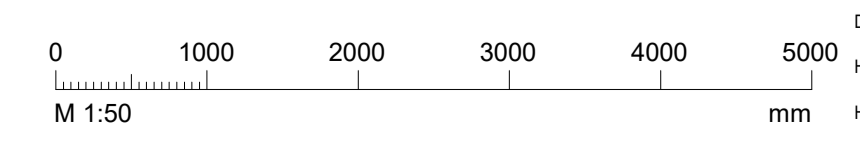

Dagsetning aðaluppdráttar:
 Hönnuður: Baldur Kárasón kt. 180979-5229
 Hönnunarsjötti:

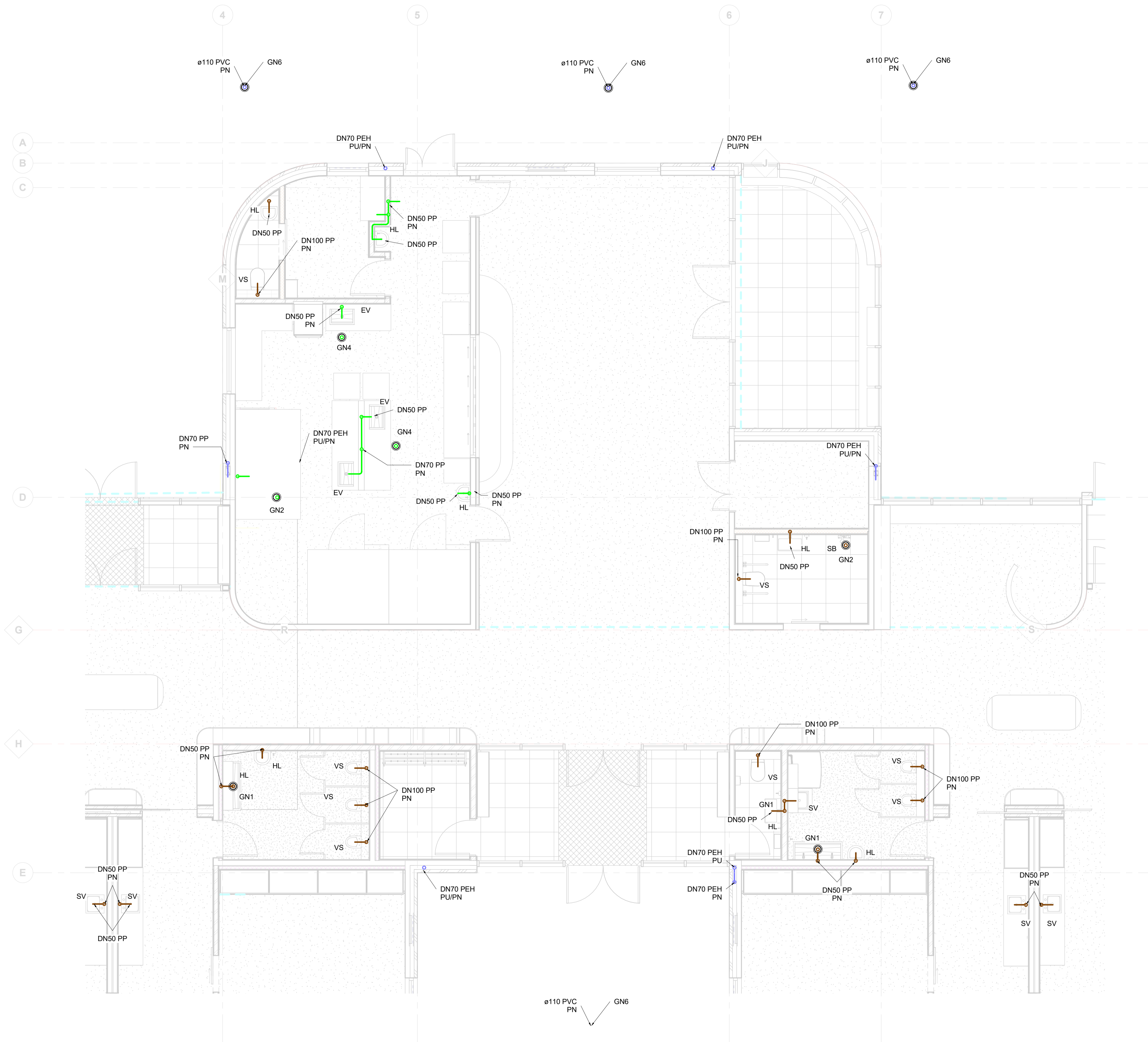

Útg.	Dags.	Skýring	Br.af.	Yfirf.
A	08.03.2022			

- Frárennsli skýringar
- Frárennsli skólþ
 - Frárennsli regnvatn
 - - - Frárennsli dren

Ómerktur hringur táknað að lögn færist upp eða niður innan hæðar.
 Hringur merktur PU, PN eða PU/PN táknað að lögn færist upp eða niður á milli hæða.

T.K - Áætlaður topp kóti
 B.K - Botnkóti

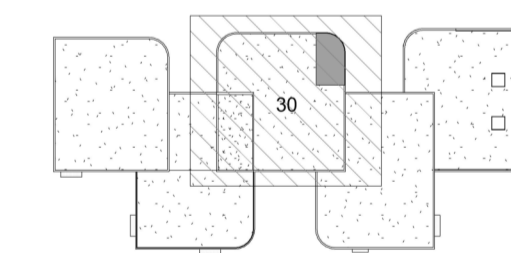

Leikskólinn Urriðaholti
 Hóltsvegur 20
 210 Garðabær

Lagnir og loftræsing
 Fráveita
 Grunnmynd 1. hæð

TEKNIÐUMÉR	BLAÐSTÆRÐ	HANNAÐ:	AG
21-121	A1	TEKNAÐ:	DÓP
L_F_01_03		YFIRFARAÐ:	BK
DAGS.	MÆLIKVARÐI	ÚTGÁFA	
08.03.2022	1 : 50	A	

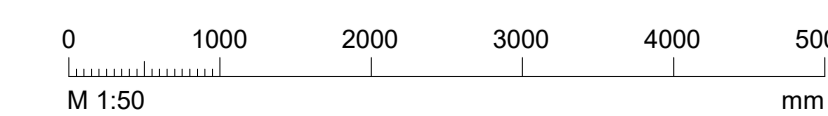

Dagsetning aðaluppdráttar:
 Hönnuður: Baldur Kárasón kt. 180979-5229
 Hönnunarsjötti:

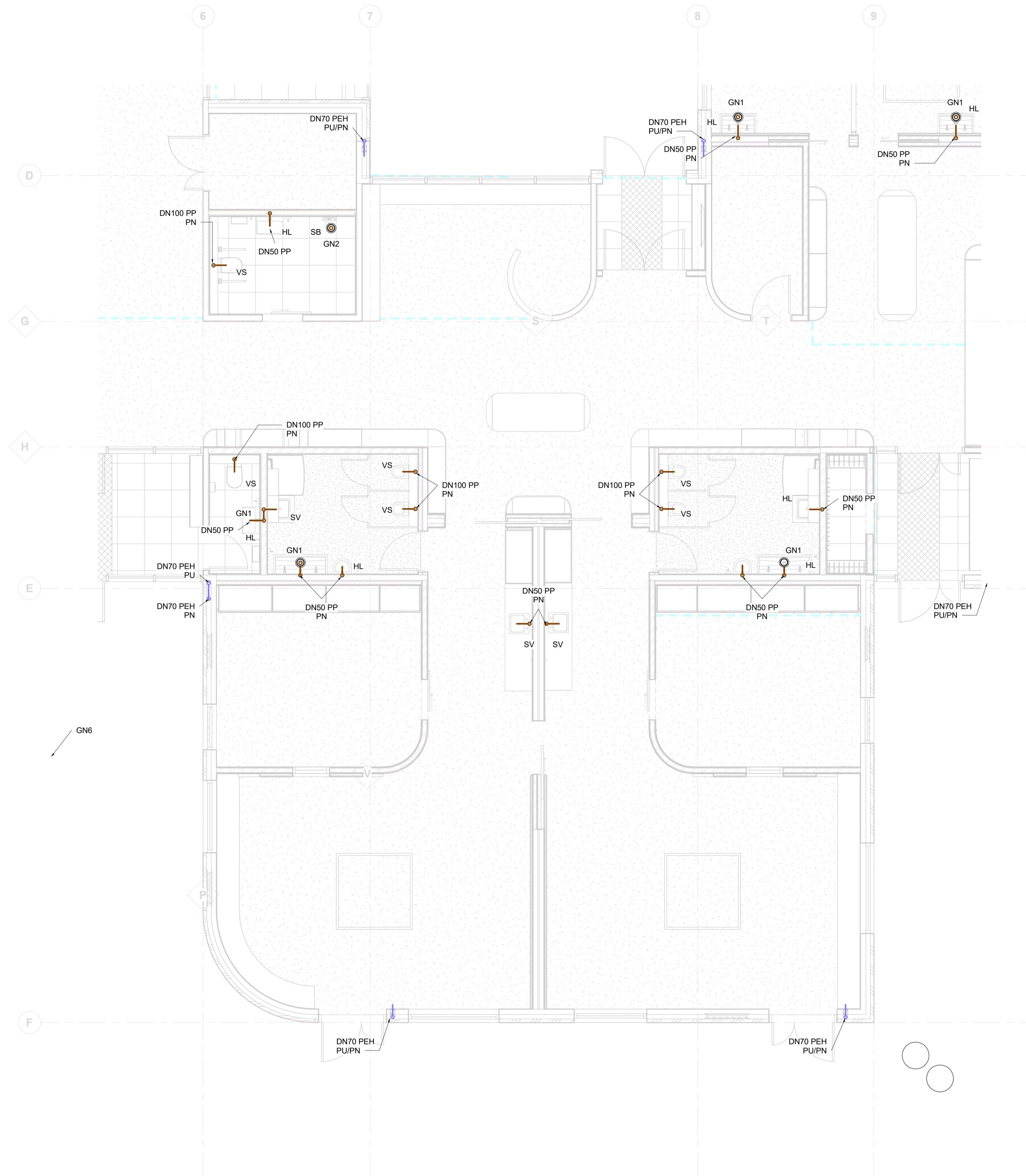

Útg.	Dags.	Skýring	Br.af.	Yfirf.
A	08.03.2022			

Frárennsli skýringar
 — Frárennsli skólþ
 — Frárennsli regnvatn
 - - - Frárennsli dren

Ómerktur hringur tákna að lögn færist upp eða niður innan hæðar.
 Ringur merktur PU, PN eða PU/PN tákna að lögn færist upp eða niður á milli hæða.
 T.K - Áætlaður topp kóti
 B.K - Botnkóti

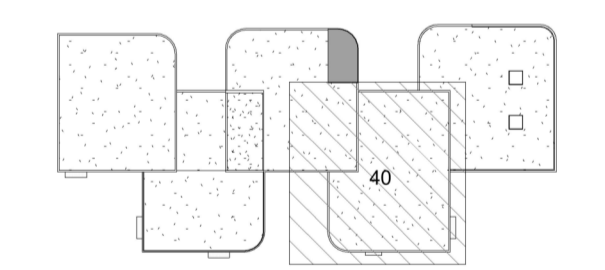

Leikskólinn Urriðaholti
 Hóltsvegur 20
 210 Garðabær

Lagnir og loftræsing
 Fráveita
 Grunnmynd 1. hæð

TEKNI NÚMÉR	BLADSTÆRÐ	HANNAÐ	AG
21-121	A1	TEKNAÐ	DÓP
L_F_01_04		YFIRFARÐ	BK
DAGS.	MÆLIKVARÐI	ÚTGÁFA	
08.03.2022	1 : 50	A	

Dagsetning aðalupplýsingar:
 Hönnuður: Baldur Káráson kt. 180979-5229
 Hönnunarsjötti:

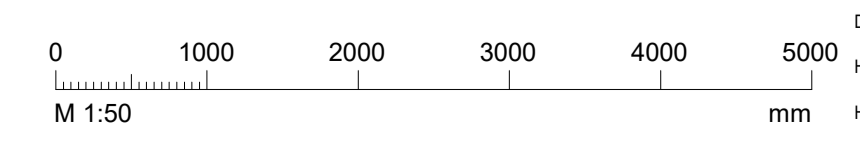

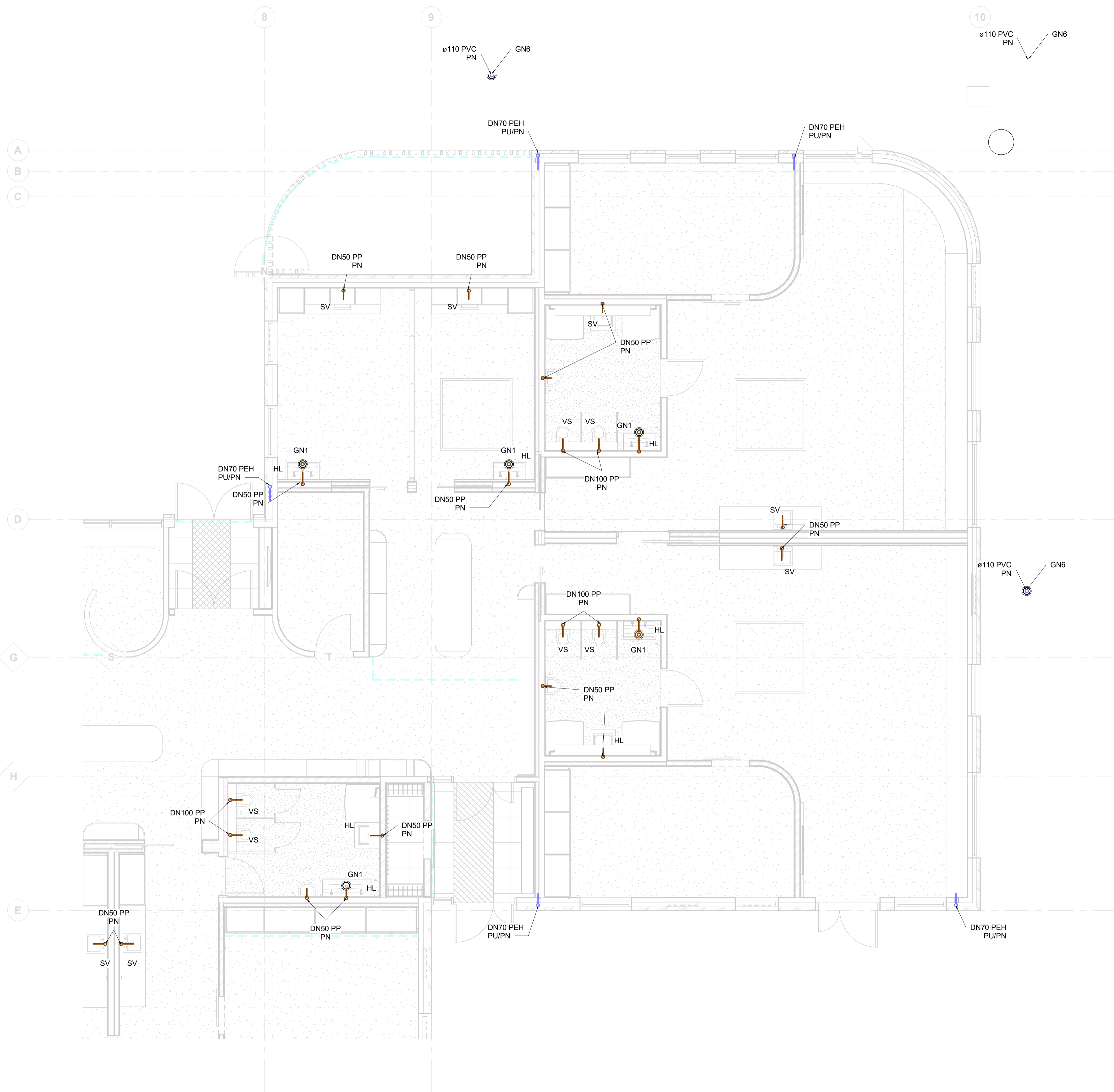

Útg.	Dags.	Skýring	Br.af.	Yfirf.
A	08.03.2022			

Frárennsli skýringar

- Frárennsli skólþ
- Frárennsli regnvatn
- Frárennsli dren

Ómerktur hringur tákna að lögn færist upp eða niður innan hæðar.
 Ringur merktur PU, PN eða PU/PN tákna að lögn færist upp eða niður á milli hæða.

T.K - Áætlaður topp kóti
 B.K - Botnkóti

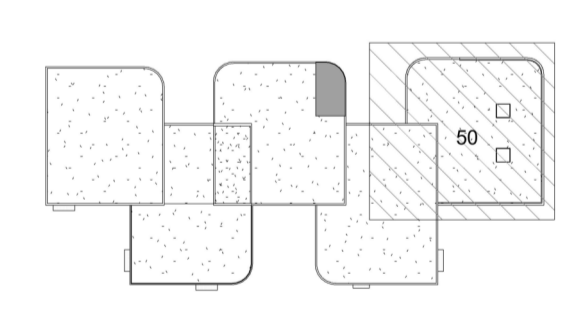

Leikskólinn Urriðaholti
 Hóltsvegur 20
 210 Garðabær

Lagnir og loftþræsing
 Fráveita
 Grunnmynd 1. hæð

TEKNI NÚMÉR	BLADSTÆRÐ	HANNAÐ
21-121	A1	AG
L_F_01_05		TEKNAÐ: DÓP
		YFIRFARÐ: BK
DAGS.	MÆLKVARÐI	ÚTGÁFA
08.03.2022	1 : 50	A

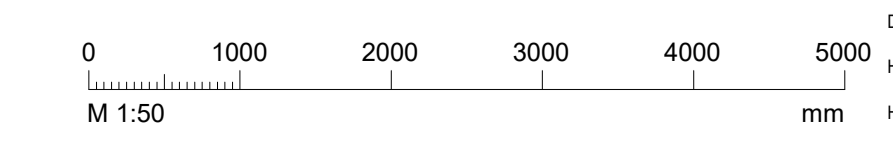

Dagsetning aðaluppdráttar:
 Hönnuður: Baldur Kárasón kt. 180979-5229
 Hönnunarsjötti:

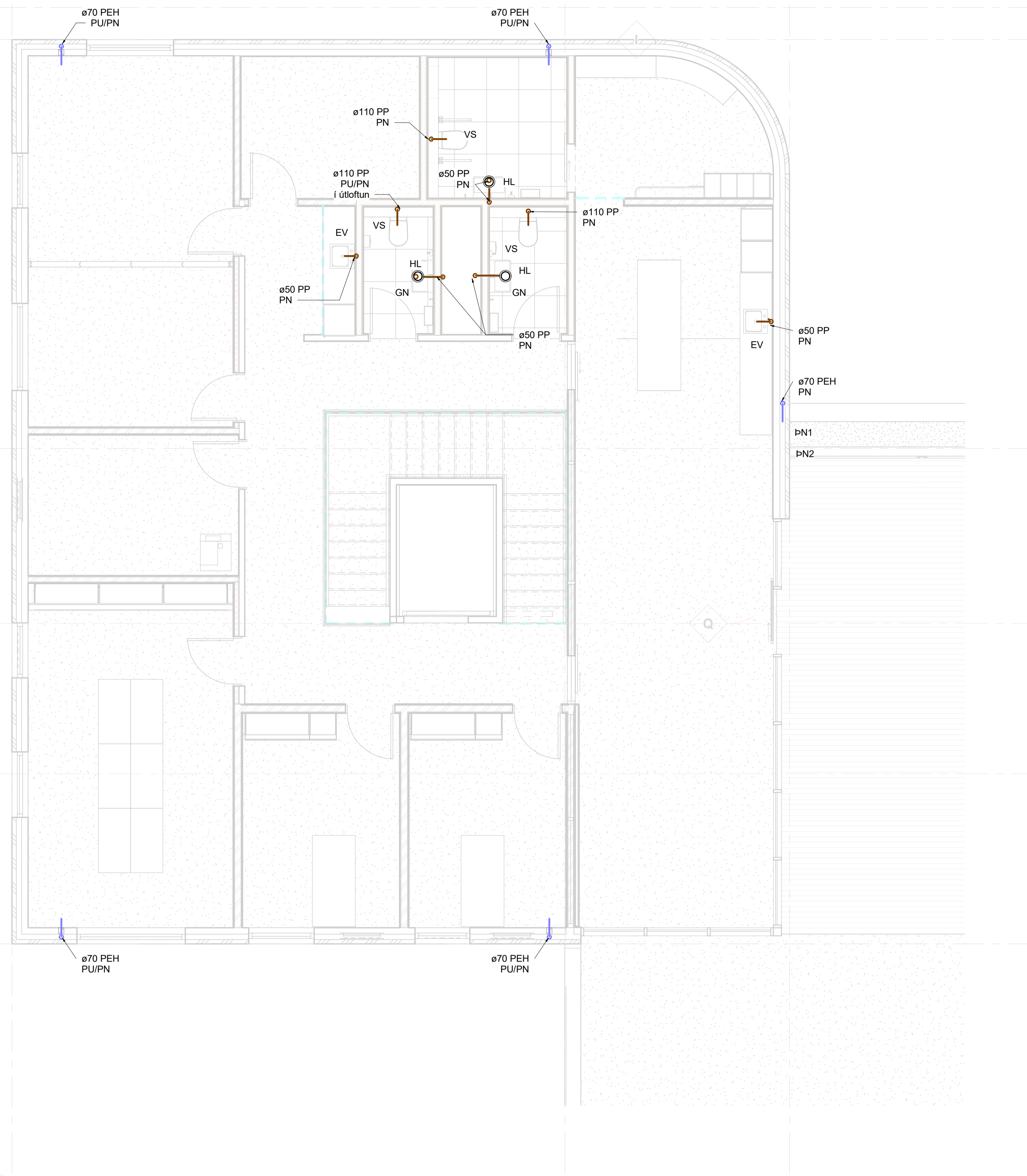

Útg.	Dags.	Skýring	Br.af.	Yfirf.
A	08.03.2022			

- Frárennsli skýringar
- Frárennsli skölp
 - Frárennsli regnvatn
 - - - Frárennsli dren

Ómerktur hringur táknar að lögn færist upp eða niður innan hæðar.
 Ringur merktur PU, PN eða PU/PN táknar að lögn færist upp eða niður á milli hæða.
 T.K - Áætlaður topp kóti
 B.K - Botnkóti

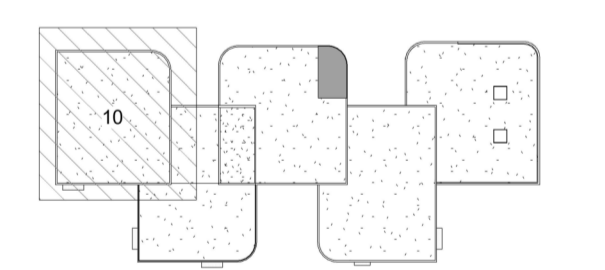

Leikskólinn Urriðaholti
 Holtsgvegur 20
 210 Garðabær

Lagnir og loftræsing
 Fráveita
 Grunnmynd 2. hæð

TEKNI NÚMÉR	BLADSTÆRÐ	HANNAÐ:	AG
21-121	A1	TEKNAÐ:	DÓP
L_F_02_01		YFIRFARÐ:	BK
DAGS.	MÆLIKVARÐI	ÚTGÁFA	
08.03.2022	1 : 50	A	

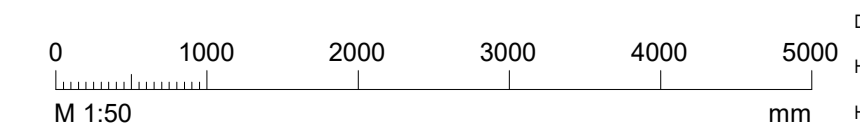

Dagsetning aðaluppdráttar:
 Hönnuður: Baldur Kárasón kt. 180979-5229
 Hönnunarsjötti:

2-U1

Útg.	Dags.	Skýring	Br.af.	Yfirf.
A	08.03.2022			

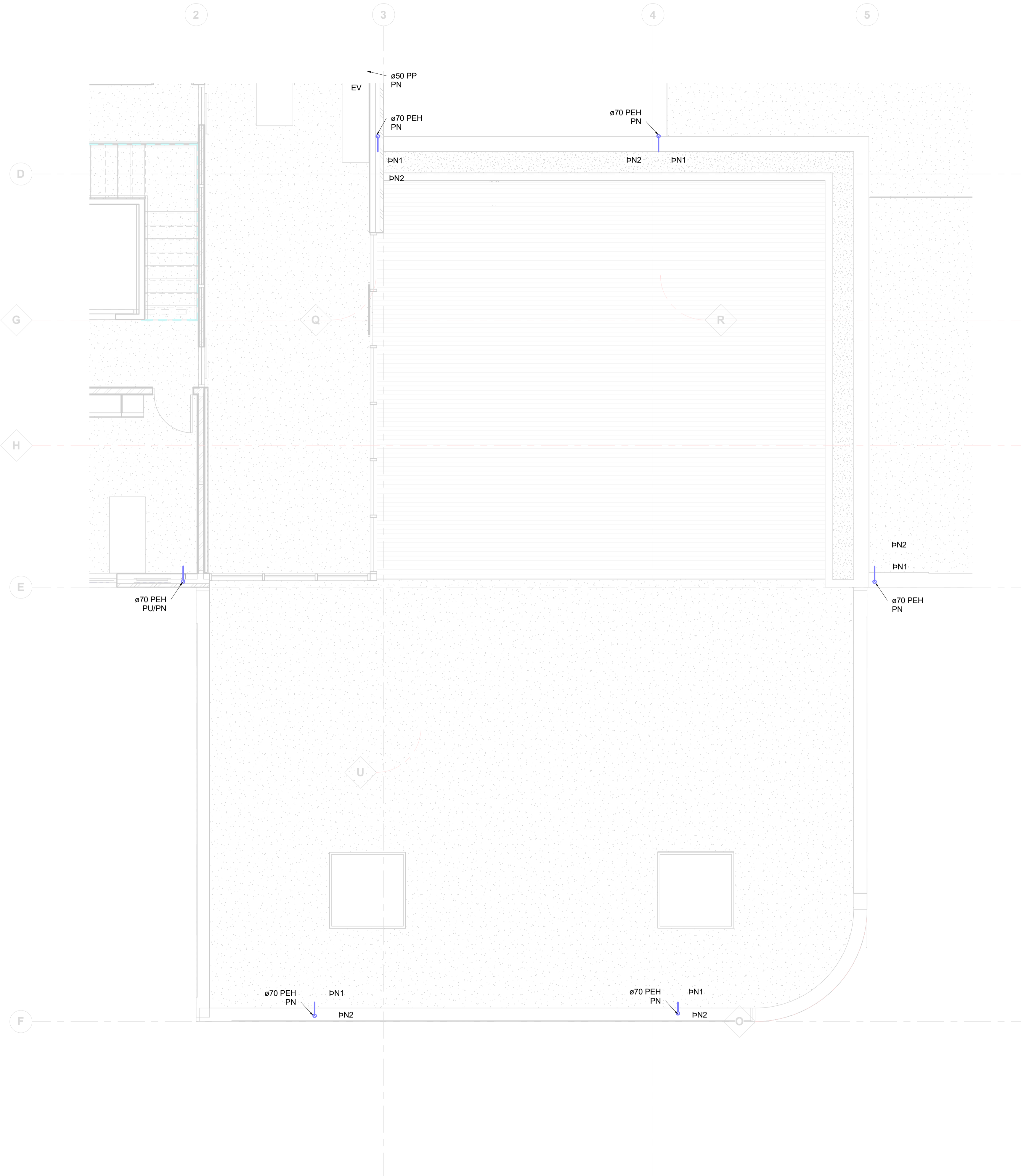

Frárennslí skýringar

	Frárennslí skólþ
	Frárennslí regnvatn
	Frárennslí dren

Ómerktur hringur táknar að lögn færist upp eða niður innan hæðar.
Hringur merktur PU, PN eða PU/PN táknar að lögn færist upp eða niður á milli hæða.

T.K - Áætlaður topp kóti
B.K - Botnkóti



Leikskólinn Urriðaholti
Hóltsvegur 20
210 Garðabær

Lagnir og loftþræsing
Fráveita
Þak

TEKNI NÚMÉR	BLADSTÆRÐ	HANNAÐ
21-121	A1	AG
L_F_02_02		TEKNAÐ: DÓP
		YFIRFARAÐ: BK
DAGS.	MÆLIKVARÐI	ÚTGÁFA
08.03.2022	1 : 50	A

Dagsetning aðaluppdráttar:	
Hönnuður: Baldur Kárason kt. 180979-5229	Hönnunarsjötti:
M 1:50	mm

Útg.	Dags.	Skýring	Br.af.	Yfirf.
A	08.03.2022			

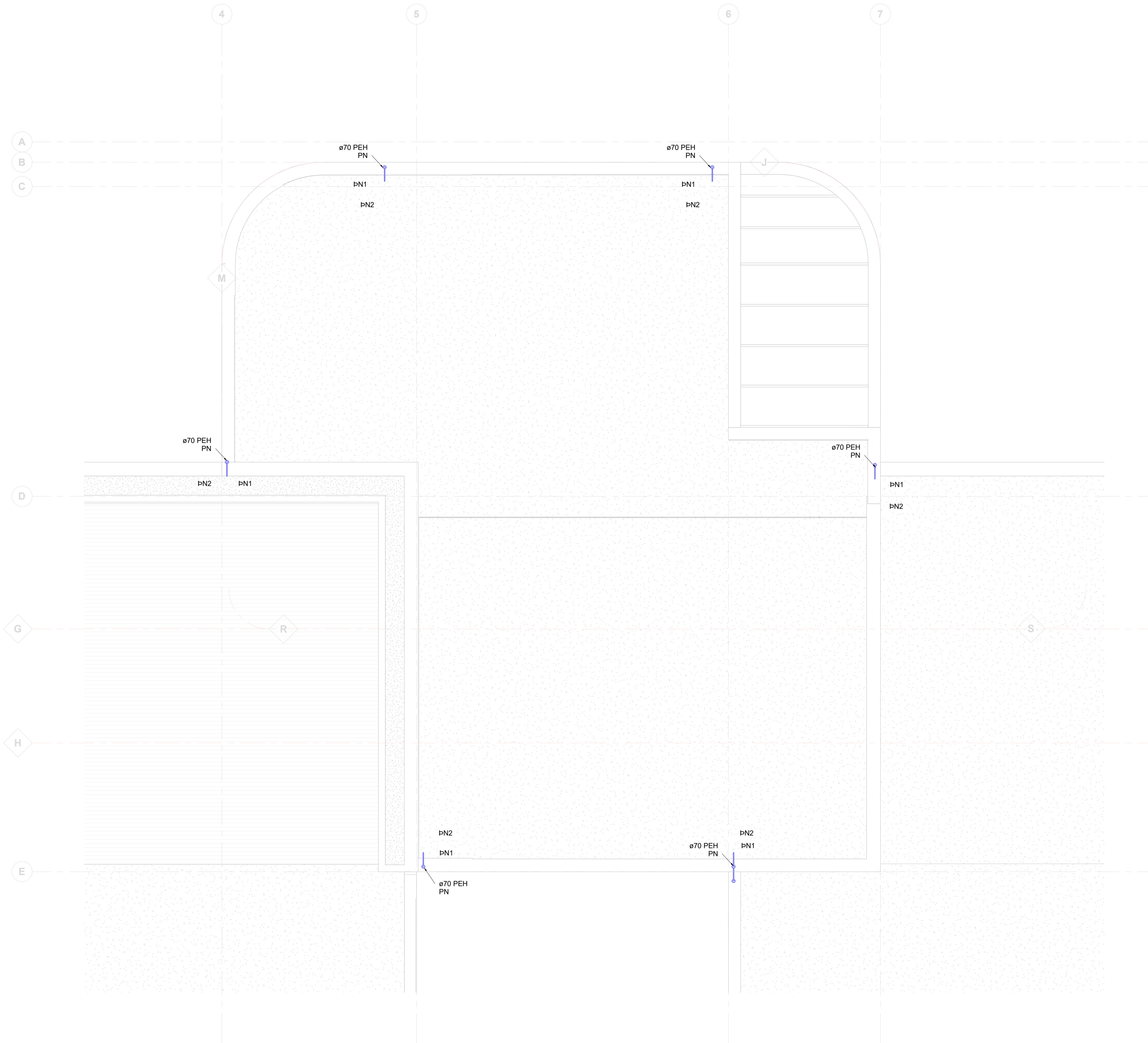

- Frárennsli skýringar
- Frárennsli skólþ
 - Frárennsli regnvatn
 - - - Frárennsli dren

Ómerktur hringur tákna að lögn færist upp eða niður innan hæðar.
 Ringur merktur PU, PN eða PU/PN tákna að lögn færist upp eða niður á milli hæða.

T.K - Áætlaður topp kóti
 B.K - Botnkóti



Leikskólinn Urriðaholti
 Hóltsvegur 20
 210 Garðabær

Lagnir og lofttræsing
 Fráveita
 Þak

TEKNI NÚMÉR	BLAÐSTÆRÐ	HANNAÐ:	AG
21-121	A1	TEKNAÐ:	DÓP
L_F_02_03		YFIRFARÐ:	BK
DAGS.	MÆLIKVARÐI	ÚTGÁFA	
08.03.2022	1 : 50	A	

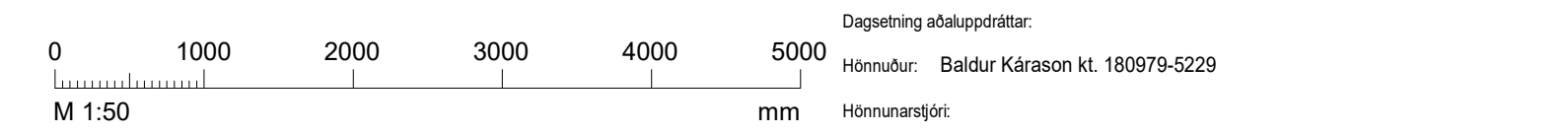

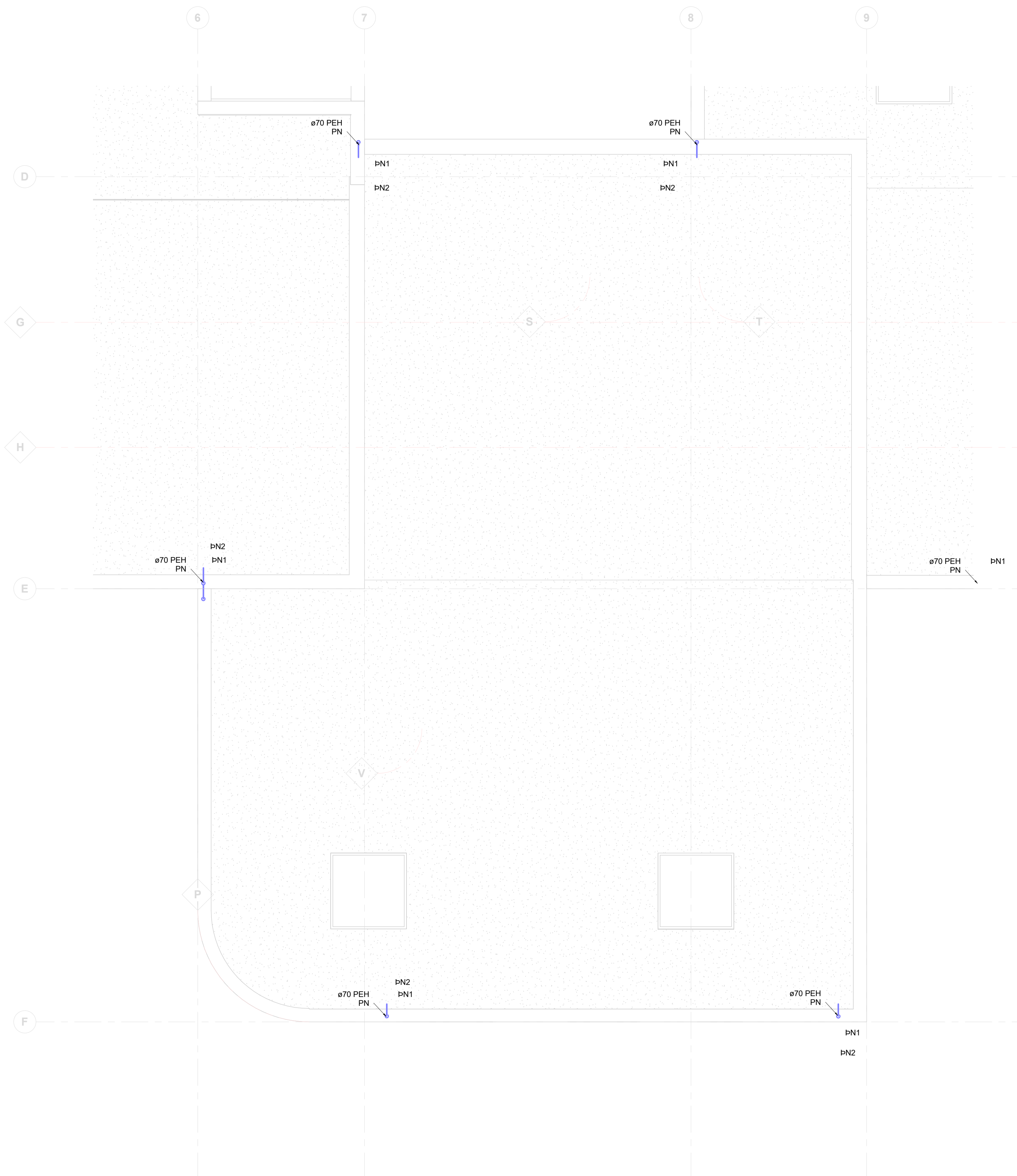

Útg.	Dags.	Skýring	Br.af.	Yfirf.
A	08.03.2022			

Frárennsli skýringar

- Frárennsli skólþ
- Frárennsli regnvatn
- - - Frárennsli dren

Ómerktur hringur tákna að lögn færirst upp eða niður innan hæðar.
 Ringur merktur PU, PN eða PU/PN tákna að lögn færirst upp eða niður á milli hæða.

T.K - Áætlaður topp kóti
 B.K - Botnkóti



Leikskólinn Urriðaholti
 Holtsgvegur 20
 210 Garðabær

Lagnir og lofttræsing
 Fráveita
 Þak

TEKNI NÚMÉR	BLADSTÆRÐ	HANNAÐ	AG
21-121	A1	TEKNAÐ	DÓP
L_F_02_04		YFIRFARÐ	BK
DAGS.	MÆLIKVARÐI	ÚTGÁFA	
08.03.2022	1 : 50	A	

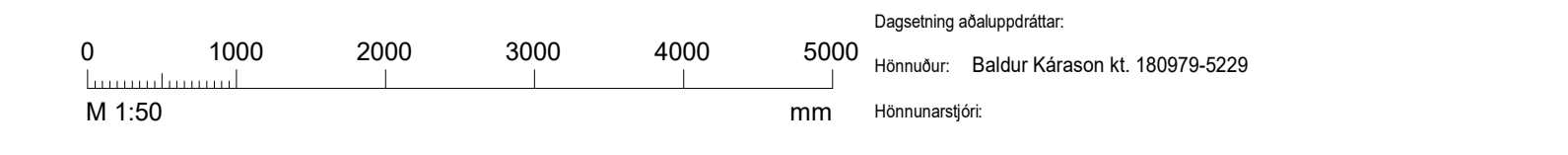

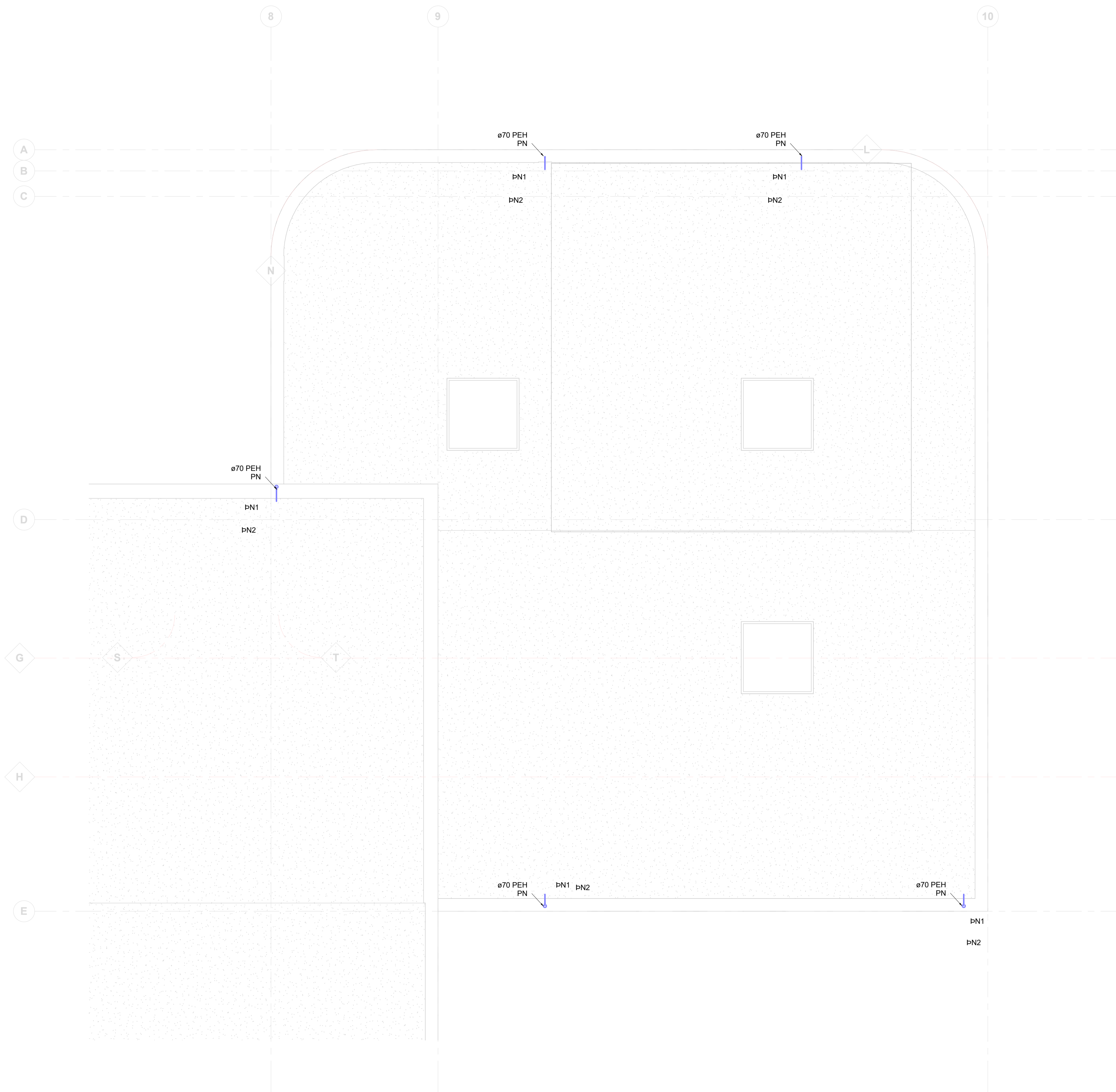

Útg.	Dags.	Skýring	Br.af.	Yfirf.
A	08.03.2022			

- Frárennsli skýringar
- Frárennsli skólþ
 - Frárennsli regnvatn
 - - - Frárennsli dren

Ómerktur hringur táknar að lögn færist upp eða niður innan hæðar.
 Ringur merktur PU, PN eða PU/PN táknar að lögn færist upp eða niður á milli hæða.

T.K - Áætlaður topp kóti
 B.K - Botnkóti



Leikskólinn Urriðaholti
 Holtsgvegur 20
 210 Garðabær

Lagnir og loftræsing
 Fráveita
 Þak

TEKNI NÚMÉR	BLADSTÆRÐ	HANNAÐ	AG
21-121	A1	TEKNAÐ	DÓP
L_F_02_05		YFIRFARÐ	BK
DAGS.	MÆLIKVARÐI	ÚTGÁFA	
08.03.2022	1 : 50	A	

Dagsetning aðaluppdráttar:
 Hönnuður: Baldur Kárasón kt. 180979-5229
 Hönnunarsjötti:

0 1000 2000 3000 4000 5000
 M 1:50 mm

Útg.	Dags.	Skýring	Br.af.	Yfirf.
A	08.03.2022			

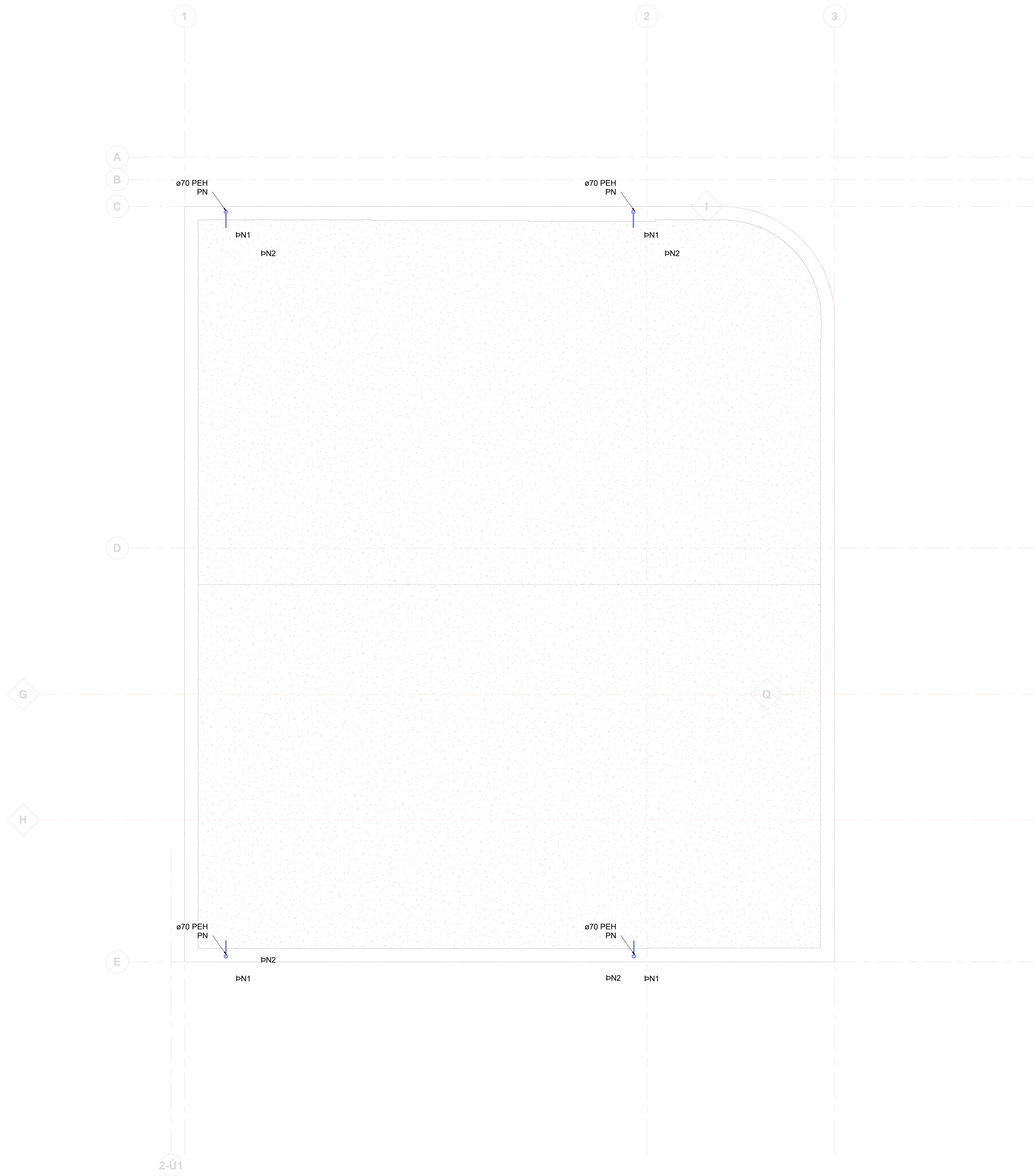

- Frárennsli skýringar
- Frárennsli skólþ
 - Frárennsli regnvatn
 - - - Frárennsli dren

Ómerktur hringur táknar að lögn færist upp eða niður innan hæðar.
 Ringur merktur PU, PN eða PU/PN táknar að lögn færist upp eða niður á milli hæða.

T.K - Áætlaður topp kóti
 B.K - Botnkóti



Leikskólinn Urriðaholti
 Holtsgvegur 20
 210 Garðabær

Lagnir og loftræsing
 Fráveita
 Þak

TEKNIÐUMÉR	BLADSTÆRÐ	HANNAÐ	AG
21-121	A1	TEKNAÐ	DÓP
L_F_03_01		YFIRFARÐ	BK
DAGS.	MÆLIKVARÐI	ÚTGÁFA	
08.03.2022	1 : 50	A	

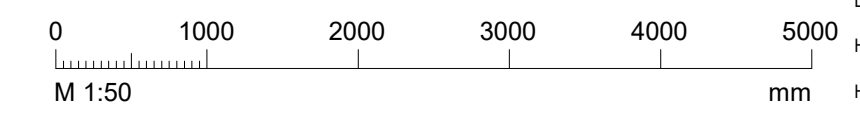

Dagsetning aðaluppdráttar:
 Hönnuður: Baldur Kárasón kt. 180979-5229
 Hönnunarsjötti:

Útg.	Dags.	Skýring	Br.af.	Yfirf.
A	08.03.2022			

- Frárennslí skýringar
- Frárennslí skólþ
 - Frárennslí regnvatn
 - - - Frárennslí dren

Ómerktur hringur táknar að lögn færist upp eða niður innan hæðar.
 Hringur merktur PU, PN eða PU/PN táknar að lögn færist upp eða niður á milli hæða.

T.K - Áætlaður topp kóti
 B.K - Botnkóti



Leikskólinn Urriðaholti
 Hóltsvegur 20
 210 Garðabær

Lagnir og loftræsing
 Fráveita
 Lagnir í jörðu - Yfirlitsmynd

TEKNI NÚMÉR	BLADSTÆRÐ	HANNAÐ	AG
21-121	A1	TEKNAÐ	DÓP
L_F_-1_00		YRIFRÆÐ	BK
DAGS.	MÆLKVÆÐI	ÚTGÁFA	
08.03.2022	1 : 100	A	

Dagsetning aðaluppdráttar:
 Hönnuður: Baldur Kárasón kt. 180979-5229
 Hönnunarsjötti:

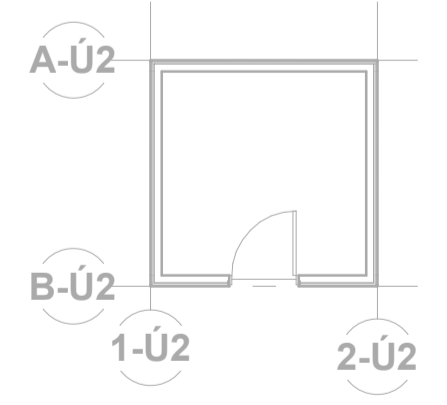
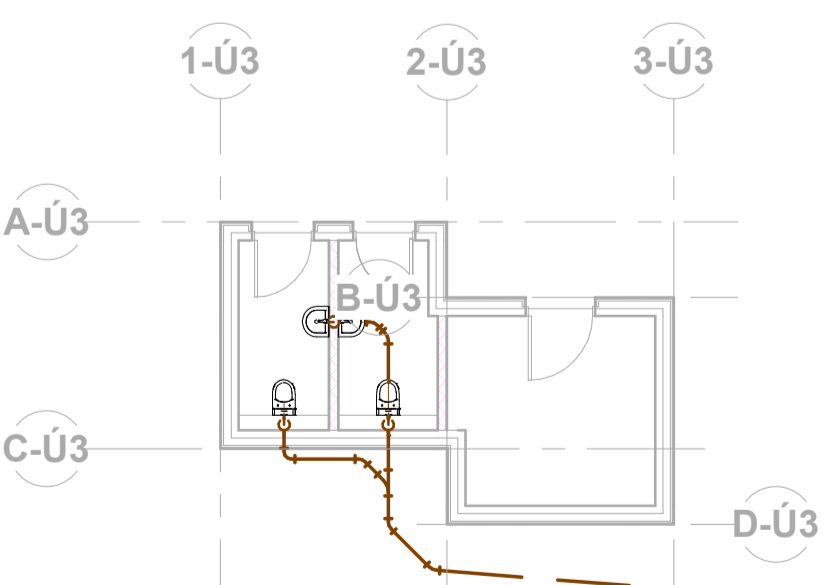
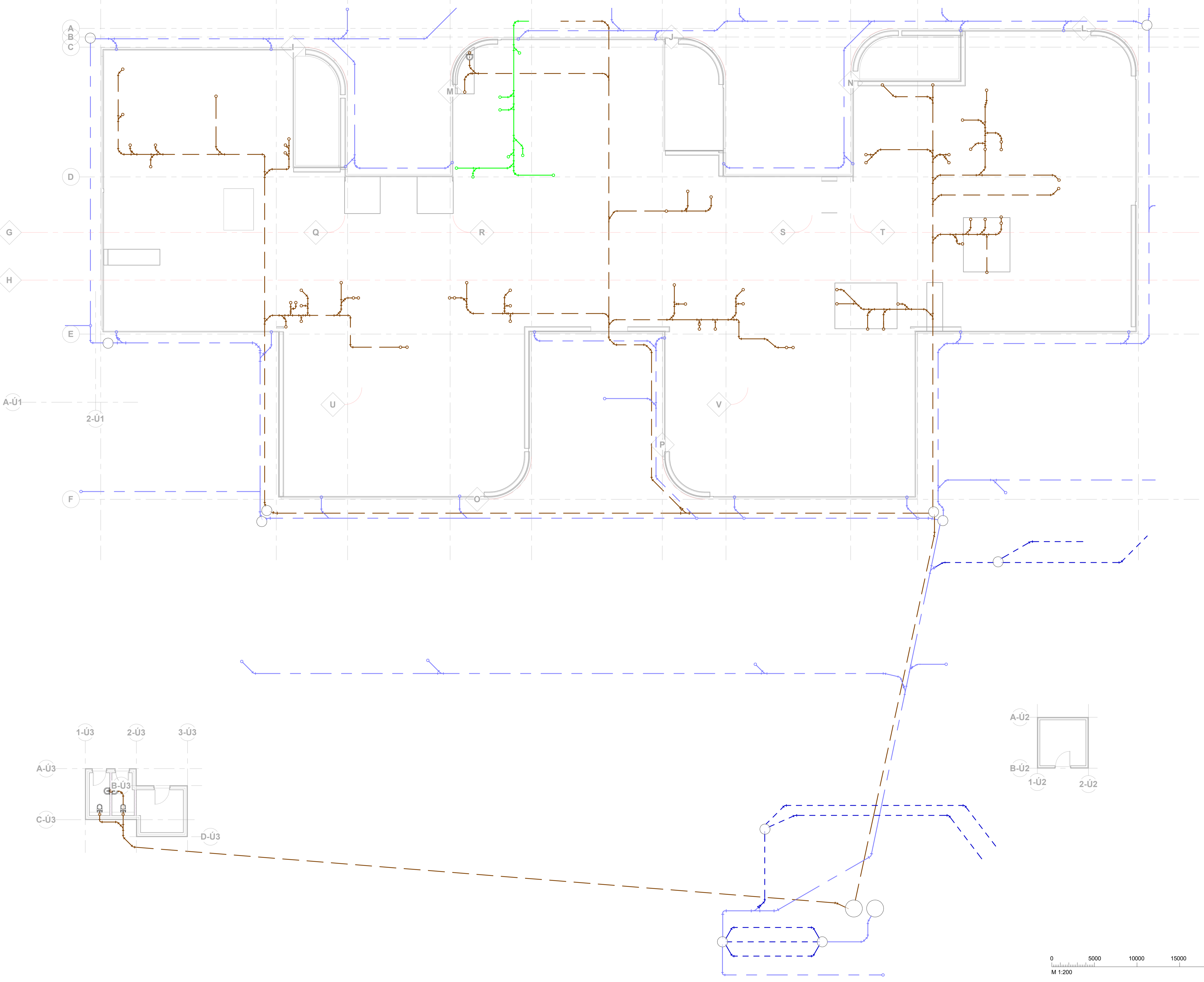
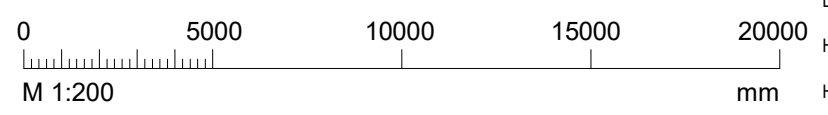

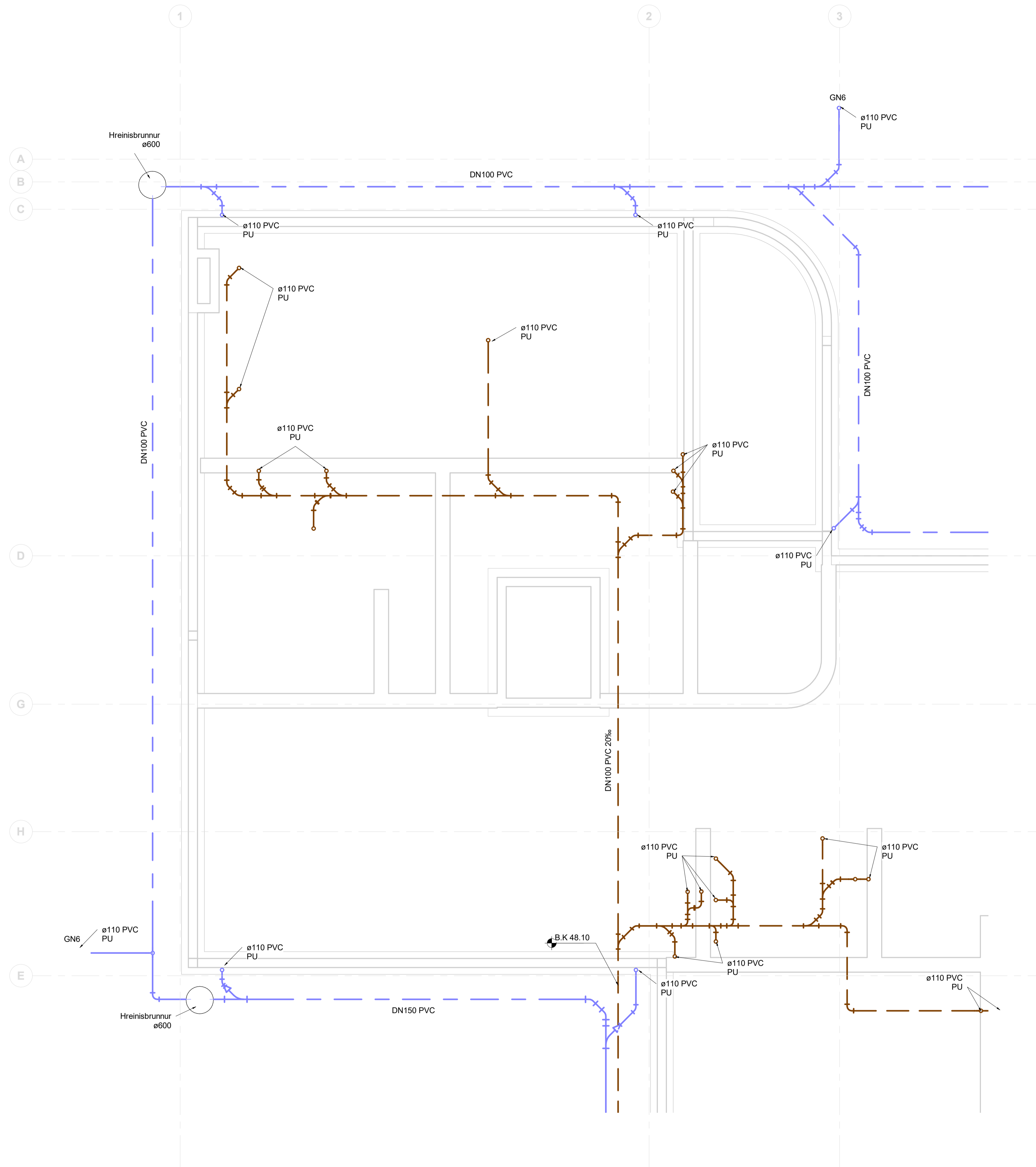

Útg.	Dags.	Skýring	Br.af.	Yfirf.
A	08.03.2022			

- Frárennsli skýringar
- Frárennsli skólþ
 - Frárennsli regnvatn
 - Frárennsli dren

Ómerktur hringur táknað að lögn færist upp eða niður innan hæðar.
 Ringur merktur PU, PN eða PU/PN táknað að lögn færist upp eða niður á milli hæða.

T.K - Áætlaður topp kóti
 B.K - Botnkóti

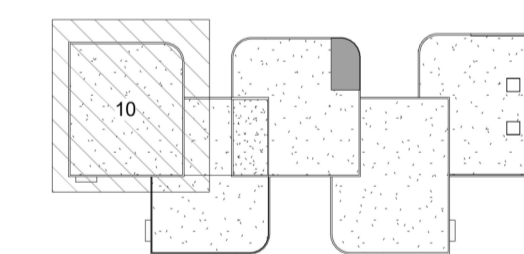

Leikskólinn Urriðaholti
 Holtsgvegur 20
 210 Garðabær

Lagnir og lofttræsing
 Fráveita
 Lagnir í jörðu

TEKNI NÚMÉR	BLAÐSTÆRÐ	HANNAÐ:	AG
21-121	A1	TEKNAÐ:	DÓP
L_F_-1_01		YFIRFARÐ:	BK
DAGS.	MÆLIKVARÐI	ÚTGÁFA	
08.03.2022	1 : 50	A	

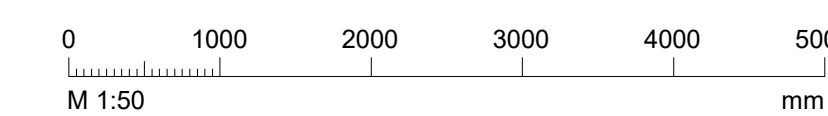

Dagsetning aðaluppdráttar:
 Hönnuður: Baldur Kárasón kt. 180979-5229
 Hönnunarsjötti:

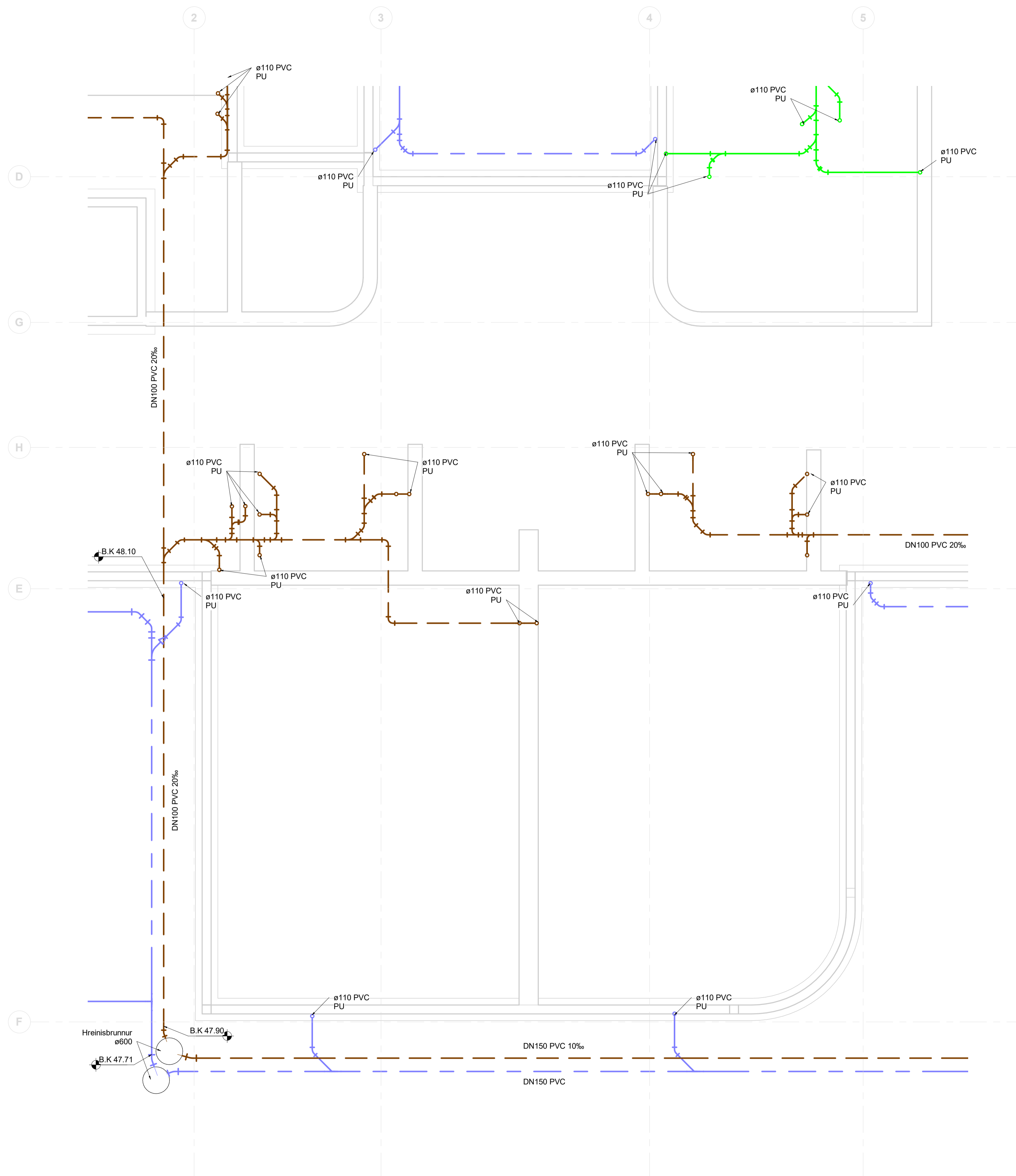

Útg.	Dags.	Skýring	Br.af.	Yfirf.
A	08.03.2022			

- Frárennslí skýringar
- Frárennslí skólþ
 - Frárennslí regnvatn
 - - - Frárennslí dren

Ómerktur hringur táknað að lögn færist upp eða niður innan hæðar.
 Ringur merktur PU, PN eða PU/PN táknað að lögn færist upp eða niður á milli hæða.

T.K - Áætlaður topp kóti
 B.K - Botnkóti

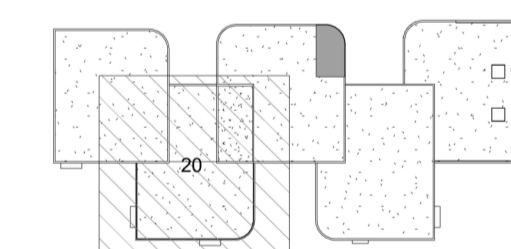

Leikskólinn Urriðaholti
 Holtsgvegur 20
 210 Garðabær

Lagnir og loftþræsing
 Fráveita
 Lagnir í jörðu

TEKNI NÚMÉR	BLADSTÆRÐ	HANNAÐ:	AG
21-121	A1	TEKNAÐ:	DÓP
L_F_-1_02		YRIFARÐ:	BK
DAGS.	MÆLKVAÐI	ÚTGÁFA	
08.03.2022	1 : 50	A	

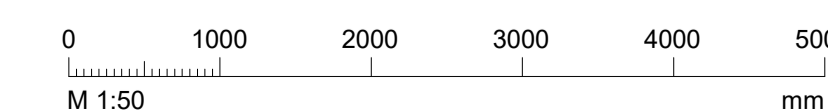

Dagsetning aðaluppdráttar:
 Hönnuður: Baldur Káráson kt. 180979-5229
 Hönnunarsjötti:

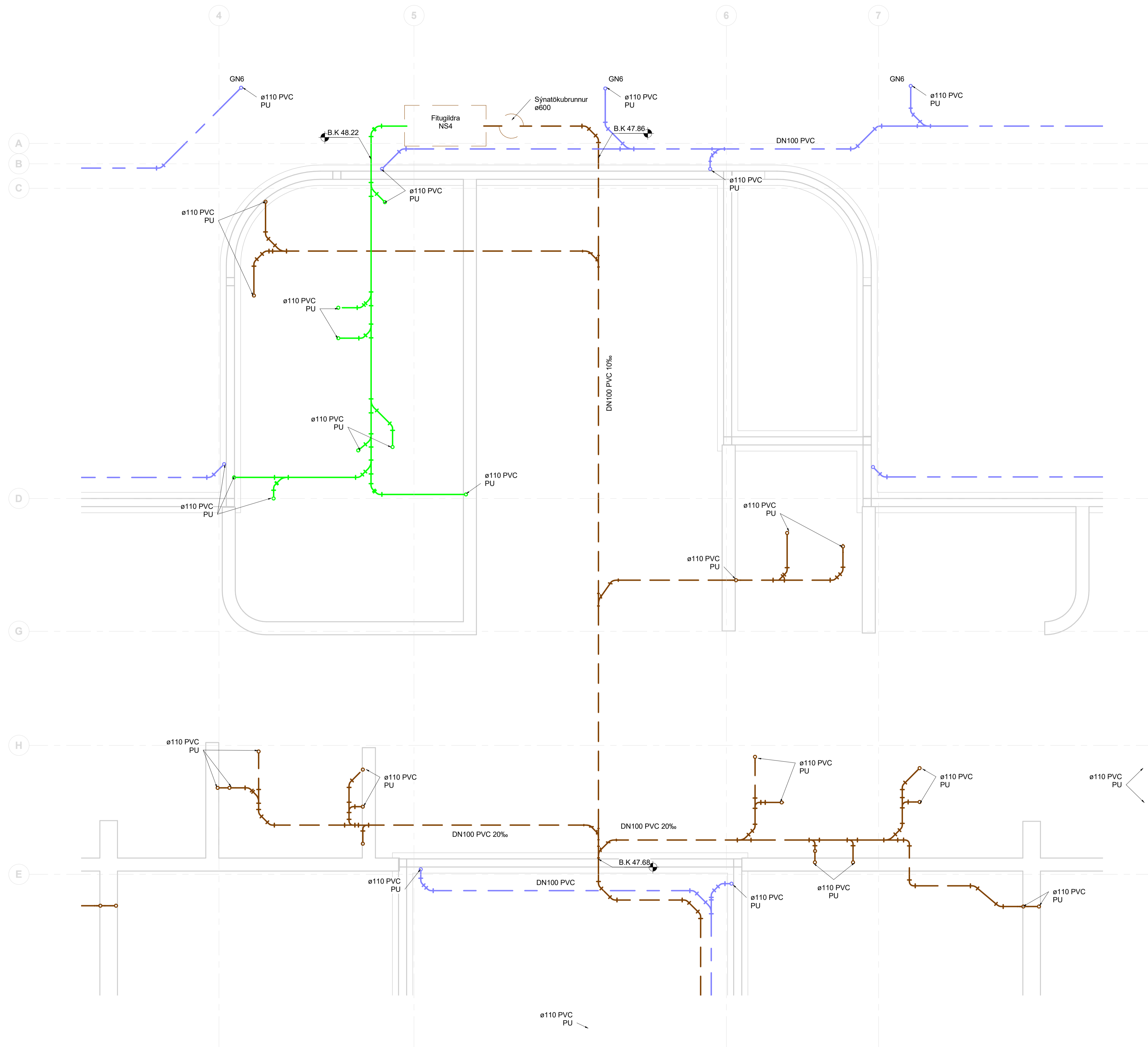

Útg.	Dags.	Skýring	Br.af.	Yfirf.
A	08.03.2022			

- Frárennsli skýringar
- Frárennsli skólpi
 - Frárennsli regnvatn
 - - - Frárennsli dren

Ómerktur hringur táknar að lögn færist upp eða niður innan hæðar.
 Ringur merktur PU, PN eða PU/PN táknar að lögn færist upp eða niður á milli hæða.

T.K - Áætlaður topp kóti
 B.K - Botnkóti

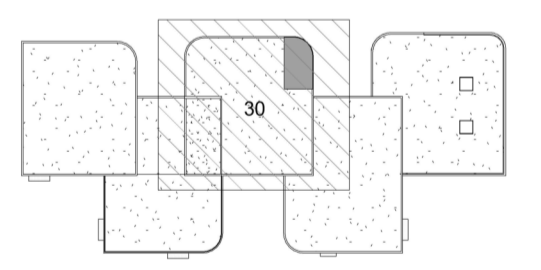

Leikskólinn Urriðaholti
 Holtavegur 20
 210 Garðabær

Lagnir og loftræsing
 Fráveita
 Lagnir í jörðu

TEKNI NÚMÉR	BLADSTÆRÐ	HANNAÐ	AG
21-121	A1	TEKNAÐ	DÓP
L_F_-1_03	YFIRFARÐ	BK	
DAGS.	MÆLIKVARÐI	ÚTGÁFA	
08.03.2022	1 : 50	A	

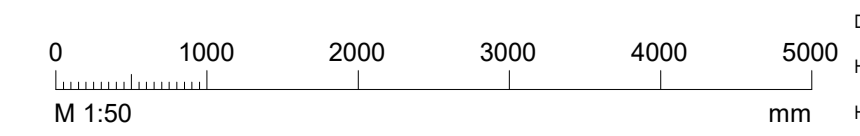

Dagsetning aðaluppdráttar:
 Hönnuður: Baldur Kárasón kt. 180979-5229
 Hönnunarsjötti:

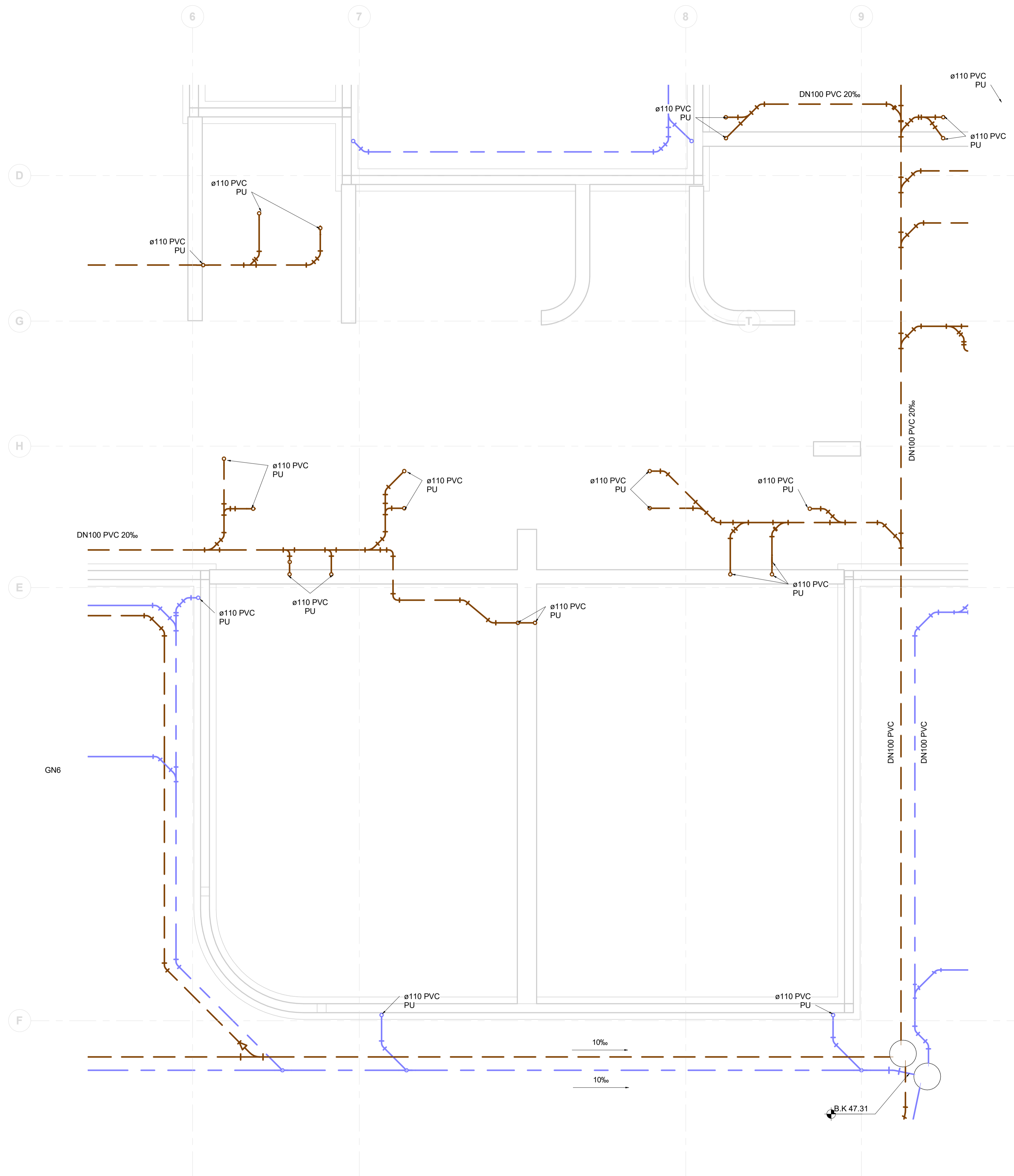

Útg.	Dags.	Skýring	Br.af.	Yfirf.
A	08.03.2022			

- Frárennsli skýringar
- Frárennsli skólpi
 - Frárennsli regnvatn
 - - - Frárennsli dren

Ómerktur hringur táknar að lögn færist upp eða niður innan hæðar.
 Hringur merktur PU, PN eða PU/PN táknar að lögn færist upp eða niður á milli hæða.

T.K - Áætlaður topp kóti
 B.K - Botnkóti

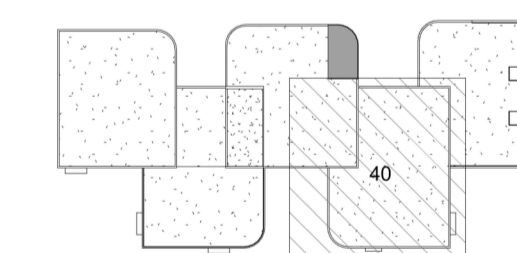

Leikskólinn Urriðaholti
 Holtsgvegur 20
 210 Garðabær

Lagnir og loftþræsing
 Fráveita
 Lagnir í jörðu

TEKNI NÚMÉR	BLADSTÆRÐ	HANNAÐ	AG
21-121	A1	TEKNAÐ	DÓP
L_F_-1_04		YRIFARÐ	BK
DAGS.	MÆLIKVARÐI	ÚTGÁFA	
08.03.2022	1 : 50	A	

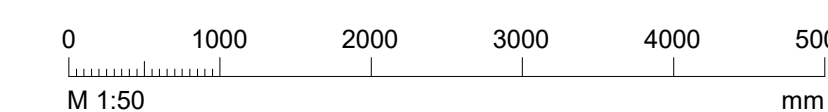

Dagsetning aðaluppdráttar:
 Hönnuður: Baldur Kárasón kt. 180979-5229
 Hönnunarsjötti:

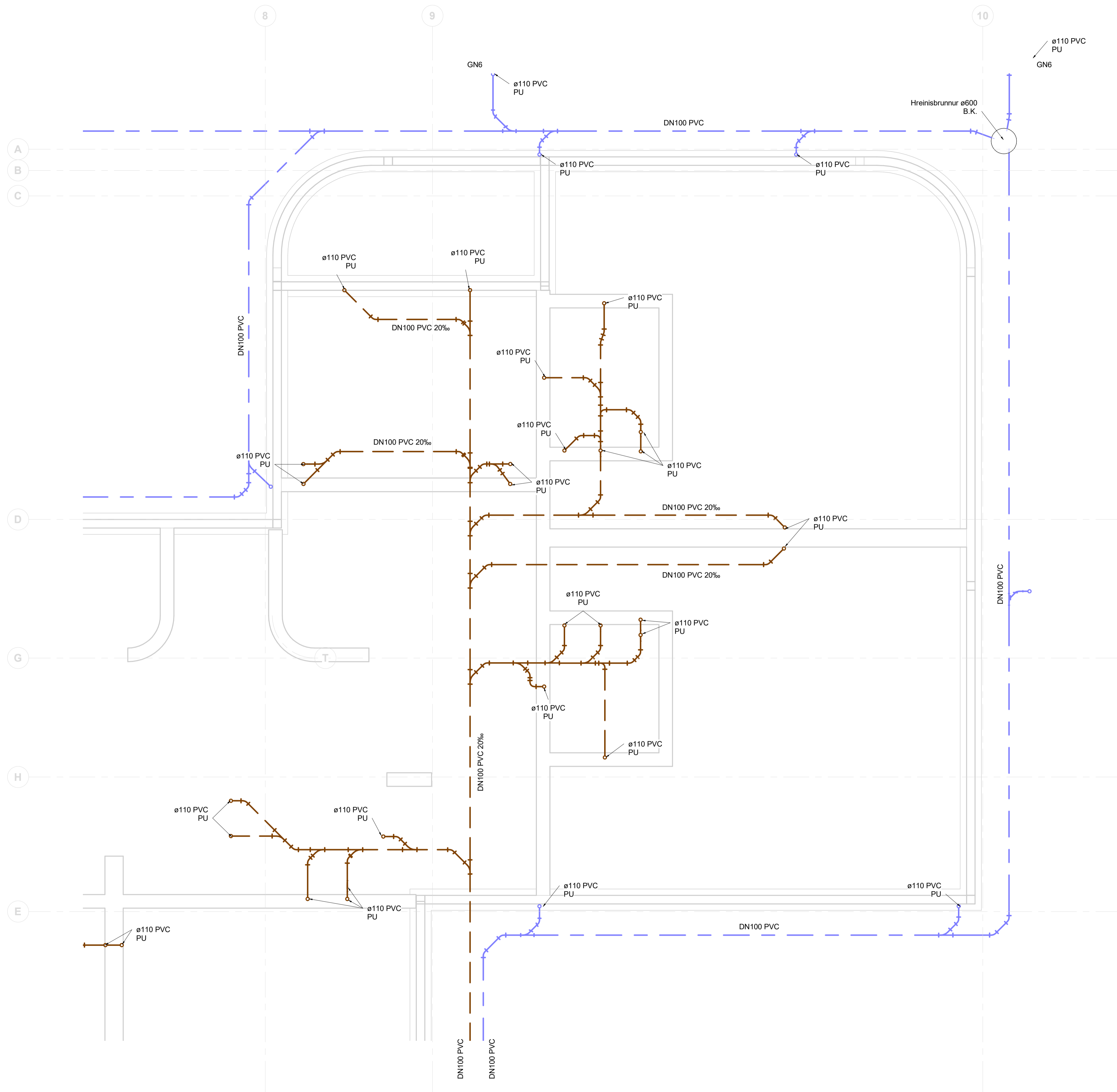

Útg.	Dags.	Skýring	Br.af.	Yfirf.
A	08.03.2022			

- Frærennli skýringar
- Frærennli skölp
 - Frærennli regnvatn
 - Frærennli dren

Ómerktur hringur táknað að lögn færist upp eða niður innan hæðar.
 Ringur merktur PU, PN eða PU/PN táknað að lögn færist upp eða niður á milli hæða.

T.K - Áætlaður topp kóti
 B.K - Botnkóti

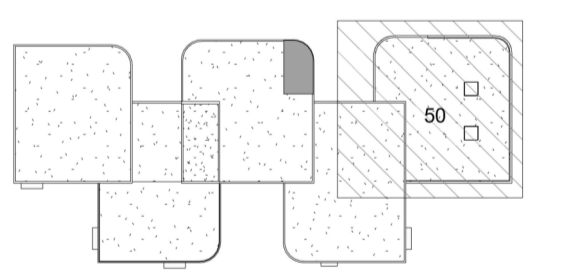

Leikskólinn Urriðaholti
 Holtsgvegur 20
 210 Garðabær

Lagnir og loftþræsing
 Fráveita
 Lagnir í jörðu

TEKNI NÚMÉR	BLAÐSTÆRÐ	HANNAÐ	AG
21-121	A1	TEKNAÐ	DÓP
L_F_-1_05	YRFRFAÐ	BK	
DAGS.	MÆLIKVARÐI	ÚTGÁFA	
08.03.2022	1 : 50	A	

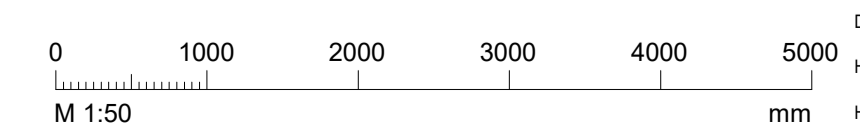

Dagsetning aðaluppdráttar:
 Hönnuður: Baldur Kárasón kt. 180979-5229
 Hönnunarsjötti:

Útg.	Dags.	Skýring	Br.af.	Yfirf.
A	08.03.2022			

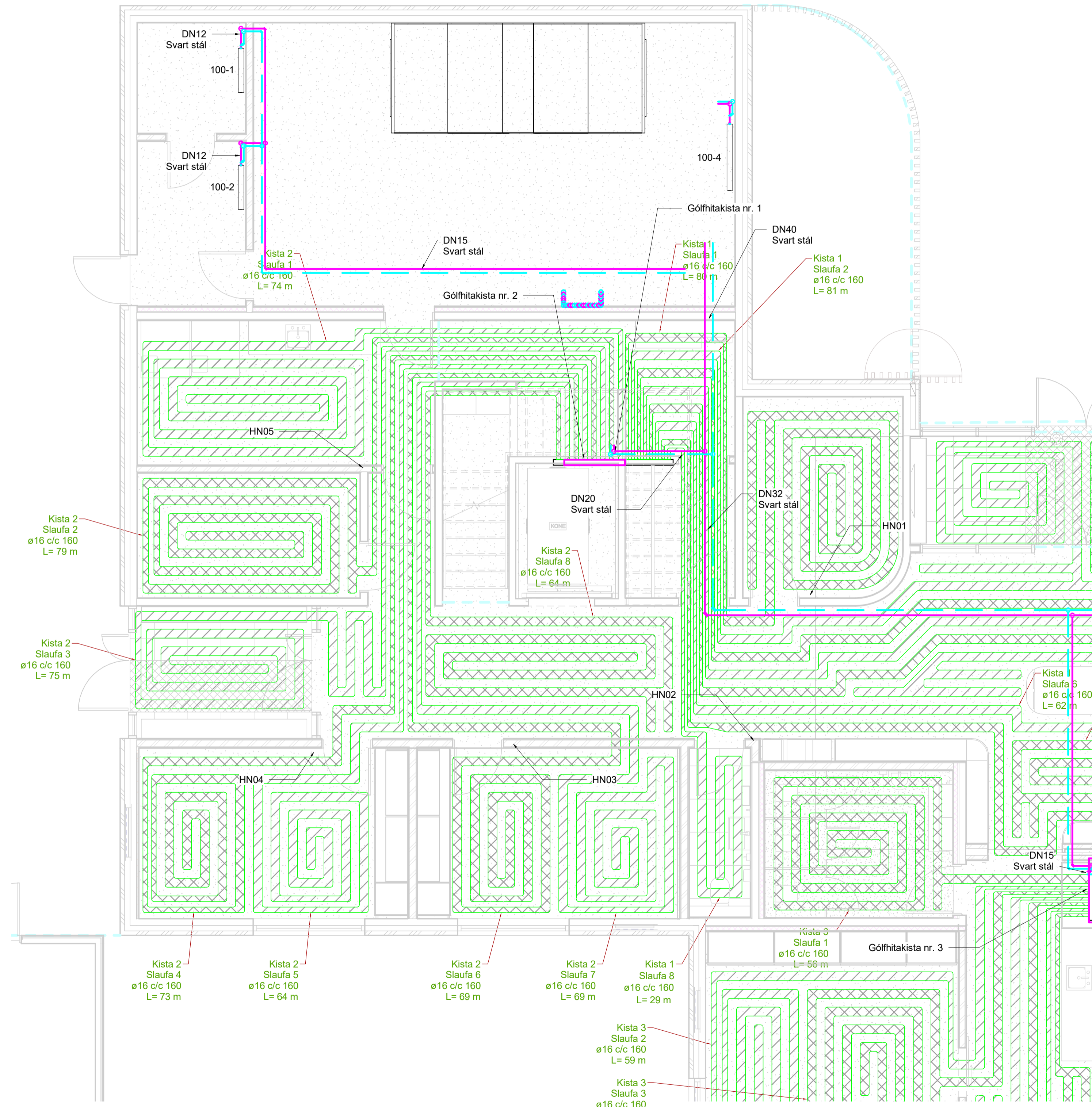

Hitakerfi skýringar

- Ofnar framrás
- - - Ofnar bakrás
- Gólfhiti

Ómerktur hringur tákna að lögn færast upp eða niður innan hæðar.
Hringur merktur PU, PN eða PU/PN tákna að lögn færast upp eða niður á milli hæða.

Ófnokkar skulu vera á framrás nema annað sé tekið fram á teikningum.

Gólfhiti skýringar:
Allar lagnir eru lagðar í $\phi 16$ c/c 160 nema við útveggi þar sem skal minnka bilið í c/c100.
Þar sem sem millibili er minna en c/c100 skal setja ádrag á framrás, t.d. á göngum og í hurðargötum.

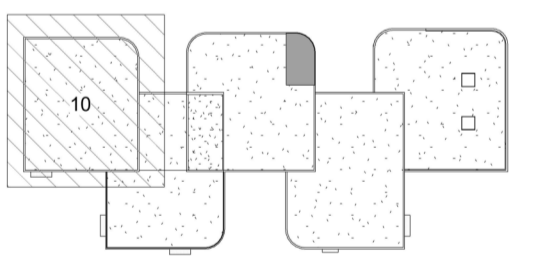

Leikskólinn Urriðaholti
Holtsvegur 20
210 Garðabær

Lagnir og loftræsing
Hitakerfi
Grunnmynd 1. hæð

TEKNI NÚMÉR	BLADSTÆRÐ	HANNAÐ	AG
21-121	A1	TEKNAÐ	DÓP
L_H_01_01		YFIRFARÐ	BK
DAGS.	MÆLIKVARÐI	ÚTGÁFA	
28.02.2022	1 : 50	A	

0 1000 2000 3000 4000 5000
M 1:50 mm

Dagsetning aðaluppdráttar:
Hönnuður: Baldur Kárason kt. 180979-5229
Hönnunarsjötti:

Útg.	Dags.	Skýring	Br.af.	Yfirf.
A	08.03.2022			

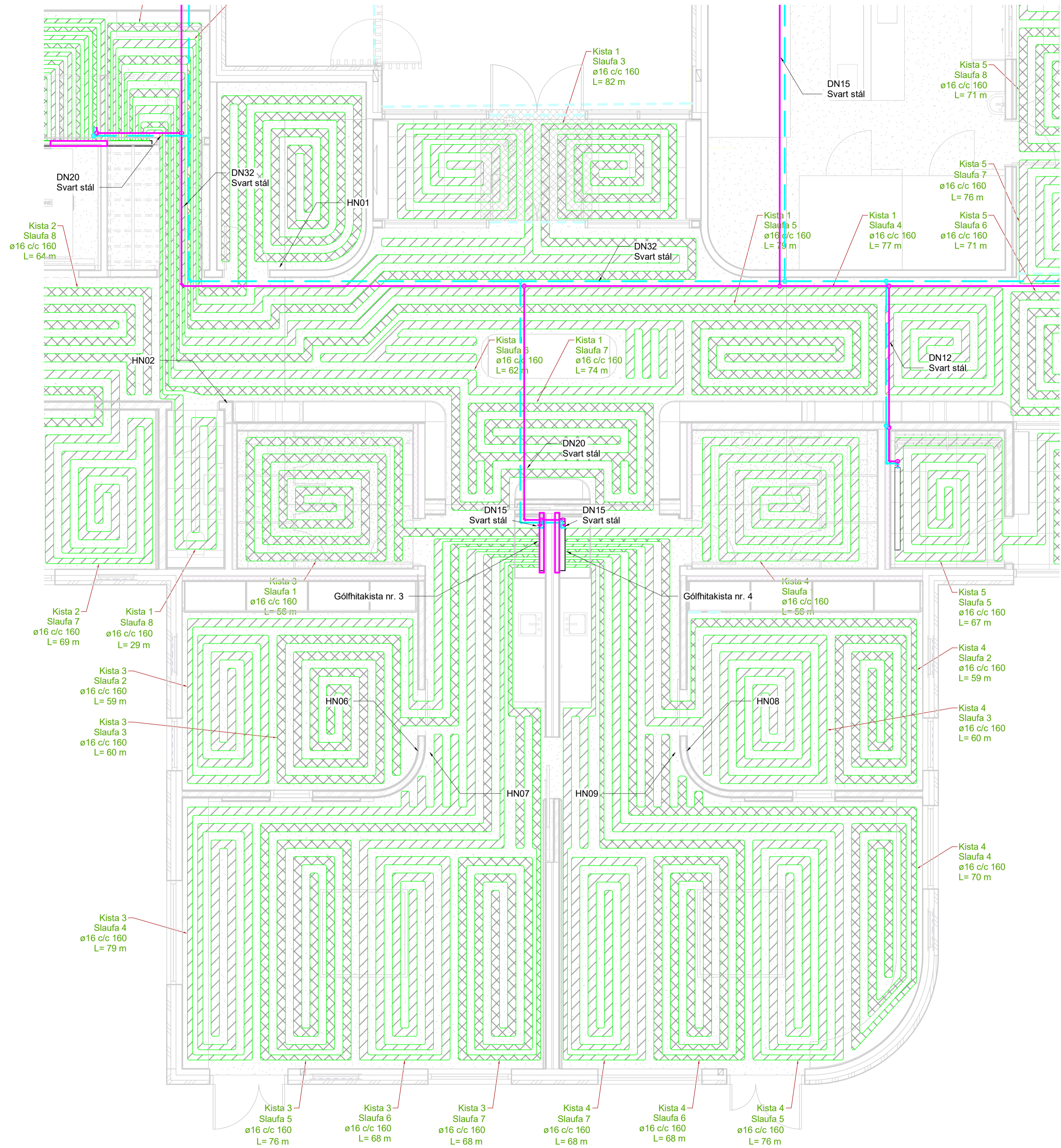

Hitakerfi skýringar

- Ofnar framrás
- Ofnar bakrás
- Gólfhitá

Ómerktur hringur táknar að lögn færirst upp eða niður innan hæðar.
Hringur merktur PU, PN eða PU/PN táknar að lögn færirst upp eða niður á milli hæða.

Ófnokkar skulu vera á framrás nema annað sé tekið fram á teikningum.

Gólfhitá skýringar:
Allar lagnir eru lagðar í $\phi 16$ c/c 160 nema við útveggi þar sem skal minnka bilið í c/c 100.
Þar sem sem millibili er minna en c/c 100 skal setja ádrag á framrás, t.d. á göngum og í hurðargötum.

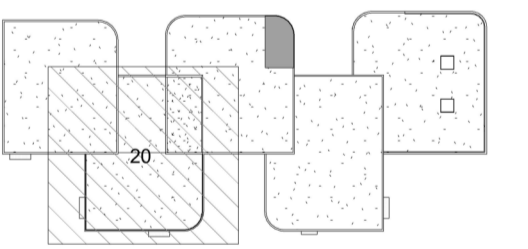

Leikskólinn Urriðaholti
Holtsgvegur 20
210 Garðabær

Lagnir og loftræsing
Hitakerfi
Grunnmynd 1. hæð

TEKNI NÚMÉR	BLADSTÆRÐ	HANNAÐ	AG
21-121	A1	TEKNAÐ	DÓP
L_H_01_02		YRIFARÐ	BK
DAGS.	MÆLIKVARÐI	ÚTGÁFA	
28.02.2022	1 : 50	A	

Dagsetning aðaluppdráttar:
Hönnuður: Baldur Kárasón kt. 180979-5229
Hönnunarsjötti:

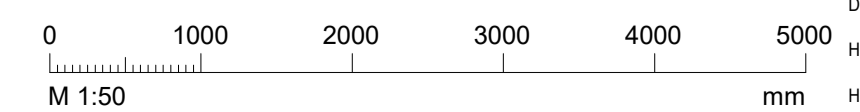

Útg.	Dags.	Skýring	Br.af.	Yfirf.
A	08.03.2022			

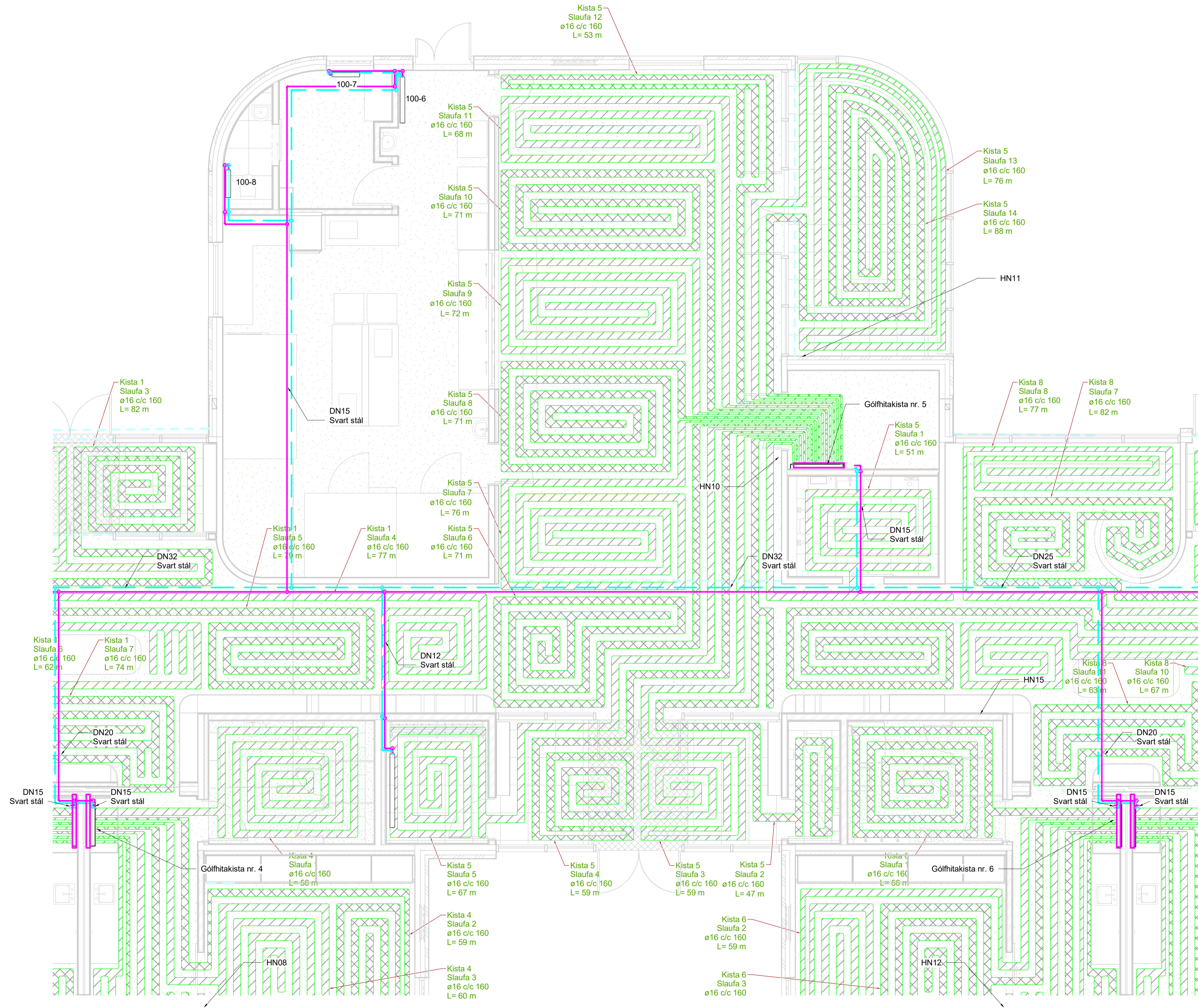

Hitakerfi skýringar

- Ofnar framrás
- Ofnar bakrás
- Gólfhiti

Ömerktur hringur tákna að lögn færast upp eða niður innan hæðar.
Hringur merktur PU, PN eða PU/PN tákna að lögn færast upp eða niður á milli hæða.

Öfnokar skulu vera á framrás nema annað sé tekið fram á teikningum.

Gólfhiti skýringar:
Allar lagnir eru lagðar í ø16 c/c160 nema við útvegi þar sem skal minnka bilið í c/c100.
Þar sem milli bili er minna en c/c100 skal setja ádrag á framrás, t.d. á göngum og í hurðargötum.

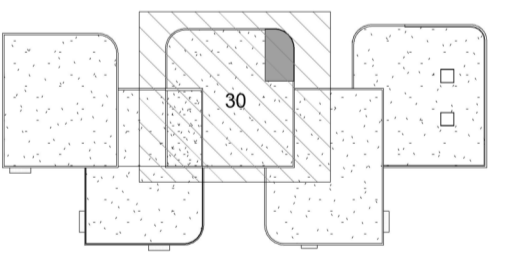

Leikskólinn Urriðaholti
Holtsgvegur 20
210 Garðabær

Lagnir og loftræsing
Hitakerfi
Grunnmynd 1. hæð

TEKNI NÚMÉR	BLADSTÆRÐ	HANNAÐ
21-121	A1	AG
L_H_01_03	TEKNAÐ	DÓP
	YFIRFARAÐ	BK
DAGS.	MÆLKVAÐI	ÚTGÁFA
08.03.2022	1 : 50	A

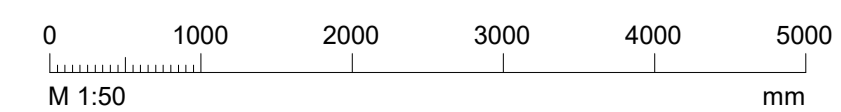

Dagsetning aðaluppdráttar:
Hönnuður: Baldur Káráson kt. 180979-5229
Hönnunarsjötti:

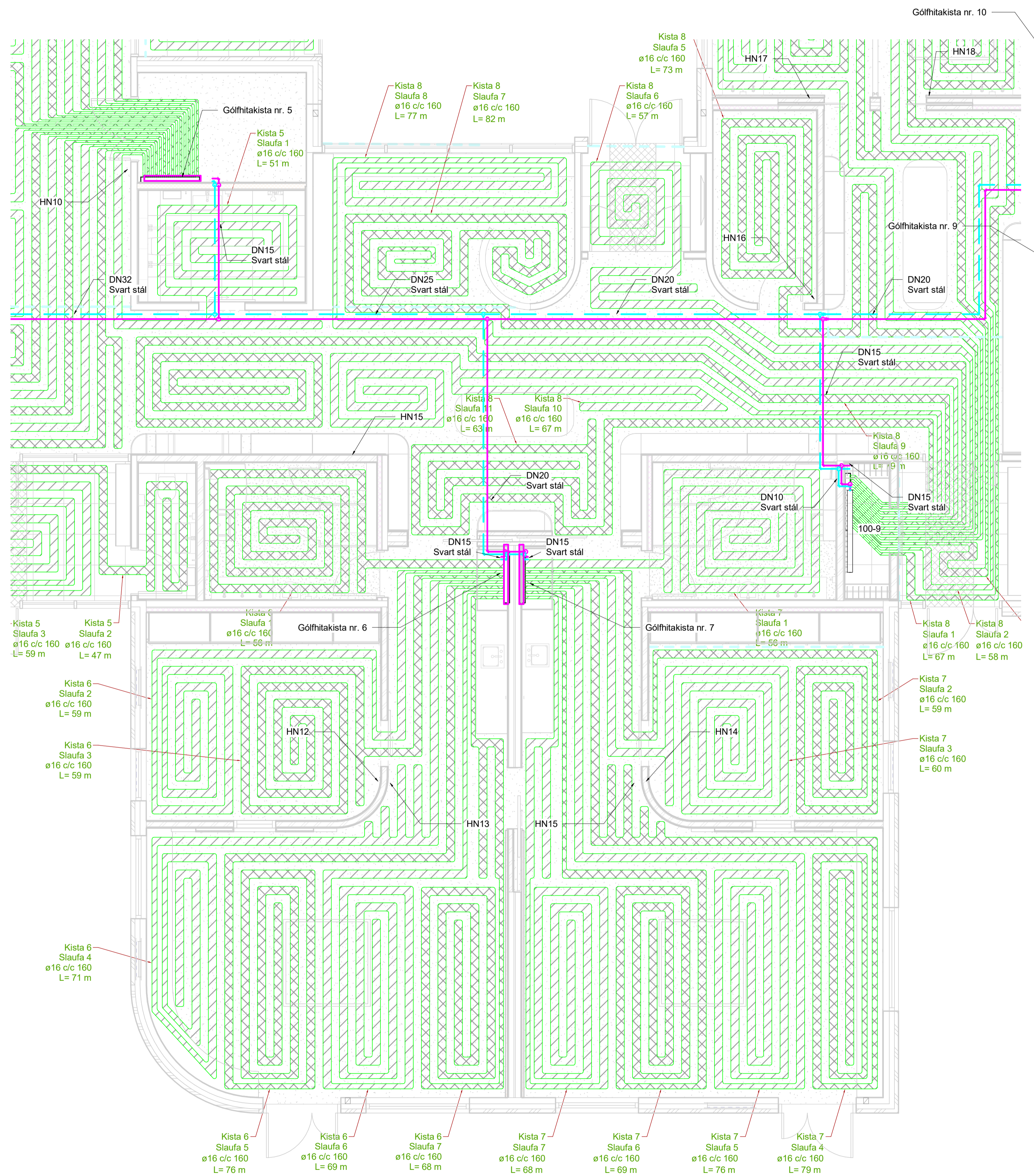

Útg.	Dags.	Skýring	Br.af.	Yfirf.
A	08.03.2022			

Hitakerfi skýringar

- Ofnar framrás
- - - Ofnar bakrás
- Gólfhiti

Ómerktur hringur tákna að lögn færist upp eða niður innan hæðar.
 Ringur merktur PU, PN eða PU/PN tákna að lögn færist upp eða niður á milli hæða.

Ofnlokar skulu vera á framrás nema annað sé tekið fram á teikningum.

Gólfhiti skýringar:
 Allar lagnir eru lagðar í ø16 c/c160 nema við útveggi þar sem skal minnka bilið í c/c100.
 Þar sem sem milliþil er minna en c/c100 skal setja ádrag á framrás, t.d. á göngum og í hurðargötum.

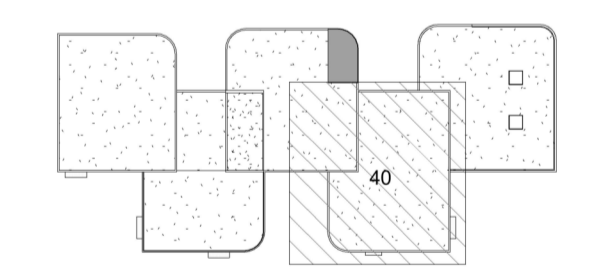

Leikskólinn Urriðaholti
 Holtsgvegur 20
 210 Garðabær

Lagnir og loftræsing
 Hitakerfi
 Grunnmynd 1. hæð

TEKNIÐUMÉR	BLADSTÆRÐ	HANNAÐ	AG
21-121	A1	TEKNAÐ	DÓP
L_H_01_04	YRIFARÐ	BK	
DAGS.	MÆLIKVARÐI	ÚTGÁFA	
08.03.2022	1 : 50	A	

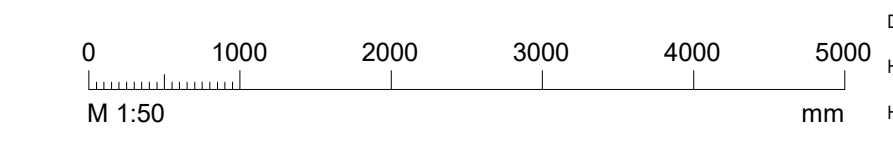

Dagsetning aðaluppdráttar:
 Hönnuður: Baldur Kárasón kt. 180979-5229
 Hönnunarsjötti:

Útg.	Dags.	Skýring	Br.af.	Yfirf.
A	08.03.2022			

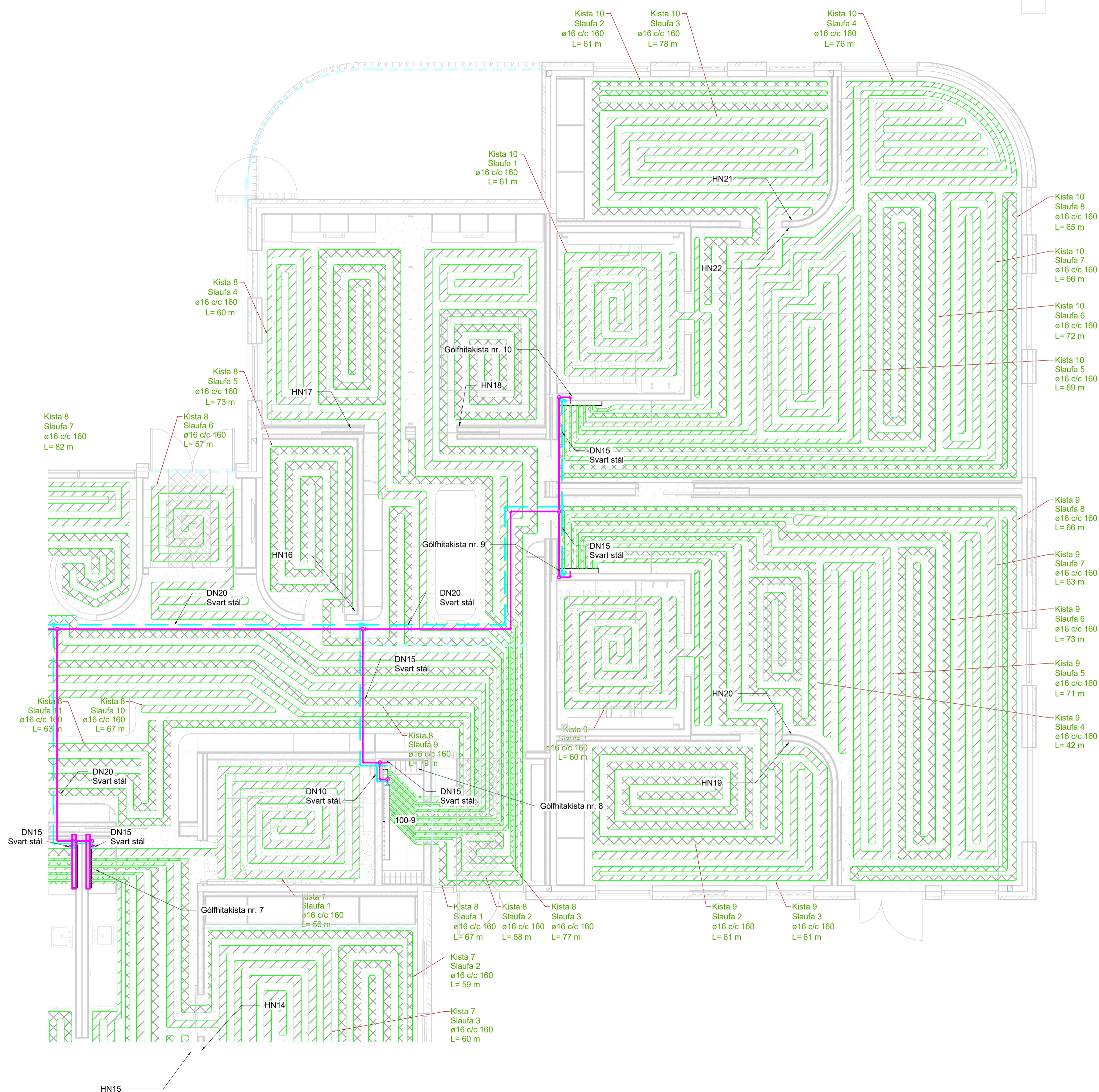

Hitakerfi skýringar

- Ofnar framrás
- Ofnar bakrás
- Gólfhiti

Ömerktur hringur tákna að lögn færast upp eða niður innan hæðar.
Hringur merktur PU, PN eða PU/PN tákna að lögn færast upp eða niður á milli hæða.

Ofnlokar skulu vera á framrás nema annað sé tekið fram á teikningum.

Gólfhiti skýringar:
Allar lagdir eru lagðar í ø16 c/c160 nema við útvaggi þar sem skal minnka bilið í c/c100.
Þar sem milli bili er minna en c/c100 skal setja ádrag á framrás, t.d. á göngum og í hurðargötum.

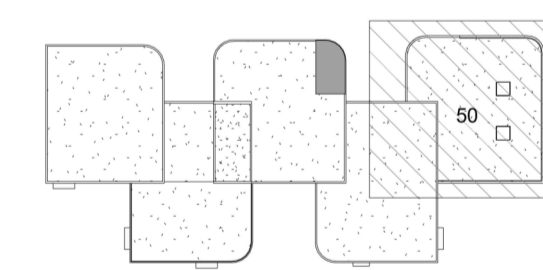

Leikskólinn Urriðaholti
Holtsgvegur 20
210 Garðabær
Lagnir og loftræsing
Hitakerfi
Grunnmynd 1. hæð

TEKNI NÚMÉR	BLADSTÆR	HANNAÐ
21-121	A1	AG
L_H_01_05	TEKNAÐ	DÓP
	YRIFARÐ	BK
DAGS.	MÆLIKVARÐI	ÚTGÁFA
08.03.2022	1 : 50	A

Lagnir að ofnum á 2 hæð
eru rör í rör lagnir úr pex í
milliplötu sbr. snið

Útg.	Dags.	Skýring	Br.af.	Yfirf.
A	08.03.2022			



Hitakerfi skýringar

- Ofnar framrás
- - - Ofnar bakrás
- Gólfhiti

Ómerktur hringur táknar að lögn færist upp eða niður innan hæðar.
Hringur merktur PU, PN eða PU/PN táknar að lögn færist upp eða niður á milli hæða.

Ófnokar skulu vera á framrás nema annað sé tekið fram á teikningum.

Gólfhiti skýringar:
Allar lagnir eru lagðar í $\phi 16$ c/c160 nema við útveggi þar sem skal minnka bilið í c/c100.
Þar sem milliþil er minna en c/c100 skal setja ádrag á framrás, t.d. á göngum og í hurðargötum.

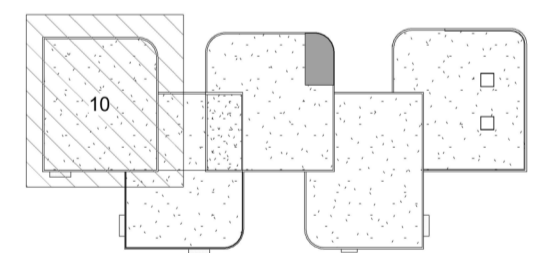

Leikskólinn Urriðaholti
Holtavegur 20
210 Garðabær

Lagnir og loftþræsing
Hitakerfi
Grunnmynd 2. hæð

TEKNI NÚMÉR	BLADSTÆRÐ	HANNAÐ:	AG
21-121	A1	TEKNAÐ:	DÓP
L_H_02_01		YFIRFARÐ:	BK
DAGS.	MÆLIKVARÐI	ÚTGÁFA	
08.03.2022	1 : 50	A	

Dagsetning aðaluppdráttar:
Hönnuður: Baldur Kárásson kt. 180979-5229
Hönnunarsjötti:

0 1000 2000 3000 4000 5000
M 1:50 mm

TÁKN

- Lokki
- Sía
- Rennslismælir
- Einstreymisloki
- Þrýstismælir með loki
- Hitamælir
- Dæla
- Stílliloki
- Öryggisloki
- Niðurfali
- Hitanemi
- Hitanemi á vegg
- Þrýstinemi
- Mótorkloki
- Vatnshitastýrður loki
- Mismunaprýstjafnari
- Slaufuloki
- Pensluker
- Tæming
- Spindilliloki
- Loftskilja
- Afloftunarloki
- Loftshitastýrður ofnloki

Brunaslöngur

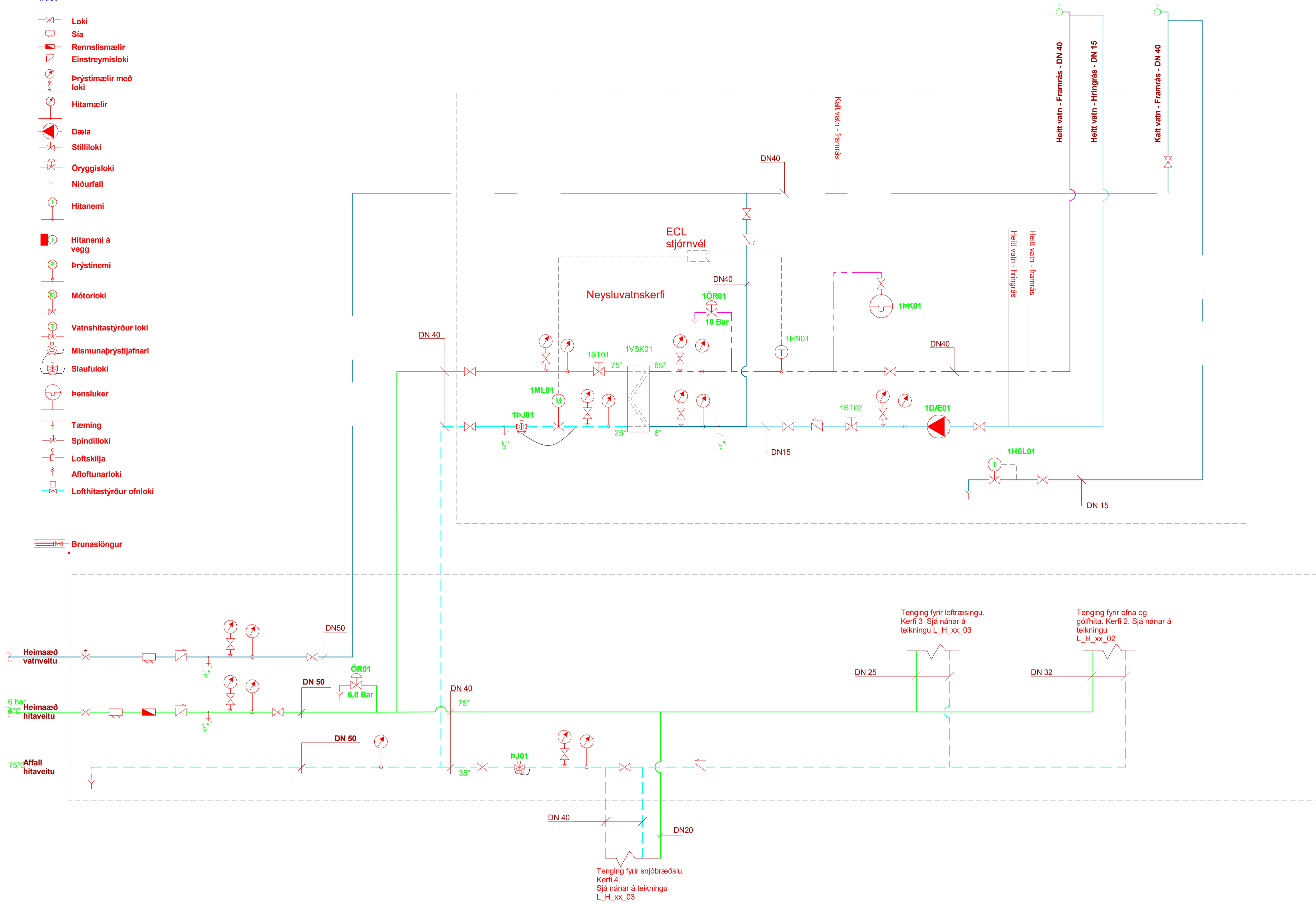

Útg.	Dags.	Skýring	Br.af.	Yfirf.
A	08.03.2022			



Leikskólinn Urriðaholti
 Holtsvegur 20
 210 Garðabær

Lagnir og loftræsing
 Hitakerfi og neysluvatn
 Kerfismynd

TEKNI NÚMÉR	BLADSTÆRÐ	HANNAÐ
21-121	A1	AG
L_H_XX_01		TEKNAÐ: DÓP
		YFIRFARAÐ: BK
DAGS.	MÆLIKVARÐI	ÚTGÁFA
28.02.2022		A

Dagsetning aðaluppdráttar:
 Hönnuður: Baldur Kárasón kt. 180979-5229
 Hönnunarsjötti:

TÁKN

- Loki
- Sia
- Rennslismælir
- Einstreymisloki
- Þrýstismælir með loki
- Hitamælir
- Dæla
- Stíllloki
- Öryggisloki
- Niðurfali
- Hitanemi
- Hitanemi á vegg
- Þrýstinemi
- Mótarloki
- Vatnshitastýróur loki
- Mismunaprýstjafnari
- Slaufloki
- Pensluker
- Tæming
- Spindilloki
- Loftskilja
- Afloftunarloki
- Loftshitastýróur ofnloki

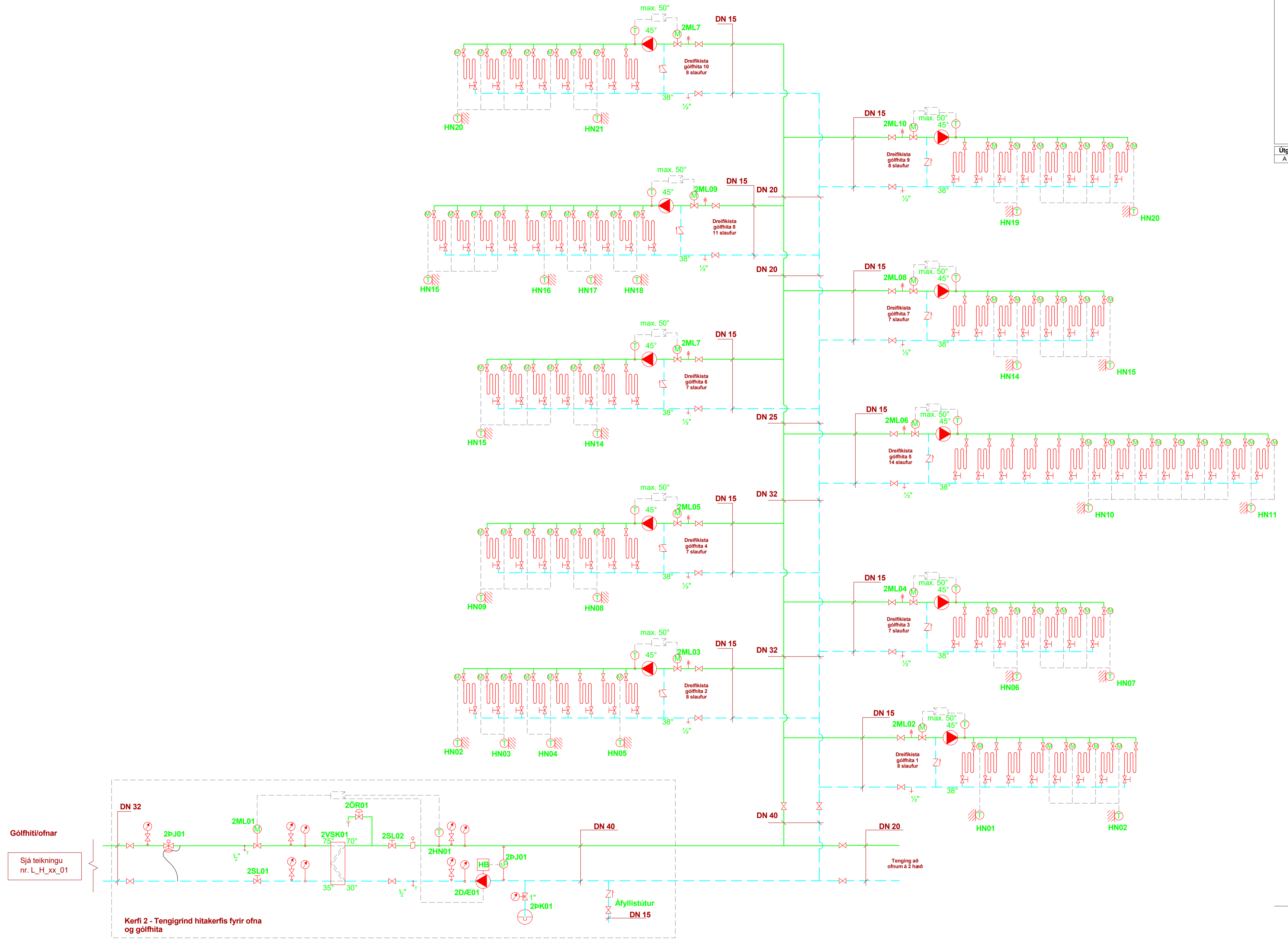

Útg.	Dags.	Skýring	Br.af.	Yfirf.
A	08.03.2022			



Leikskólinn Urriðaholti
 Holtsgvegur 20
 210 Garðabær

Lagnir og loftræsing
 Hitakerfi og neysluvatn
 Kerfismynd

TEKNI NÚMÉR	BLADSTÆRÐ	HANNAÐ	AG
21-121	A1	TEKNAÐ	DÓP
L_H_xx_02	YRIFARÐ	BK	
DAGS.	MÆLIKVARÐI	ÚTGÁFA	
08.03.2022	1 : 1	A	

Dagsetning aðaluppdráttar:
 Hönnuður: Baldur Kárason kt. 180979-5229
 Hönnunarsjötti:

Útg.	Dags.	Skýring	Br.af.	Yfirf.
A	08.03.2022			

TÁKN

- Lokki
- Sia
- Rennslismælir
- Einstreymisloki
- Þrýstimælir með lokki
- Hitamælir
- Dæla
- Stillilokki
- Öryggisloki
- Niðurfali
- Hitanemi
- Hitanemi á vegg
- Þrýstinemi
- Mótoralokki
- Vatnshitastýróur lokki
- Mismunaprýstjafnari
- Slaufulokki
- Pensluker
- Tæming
- Spindilokki
- Loftskilja
- Afloftunarloki
- Lofthitastýróur ofnlokki

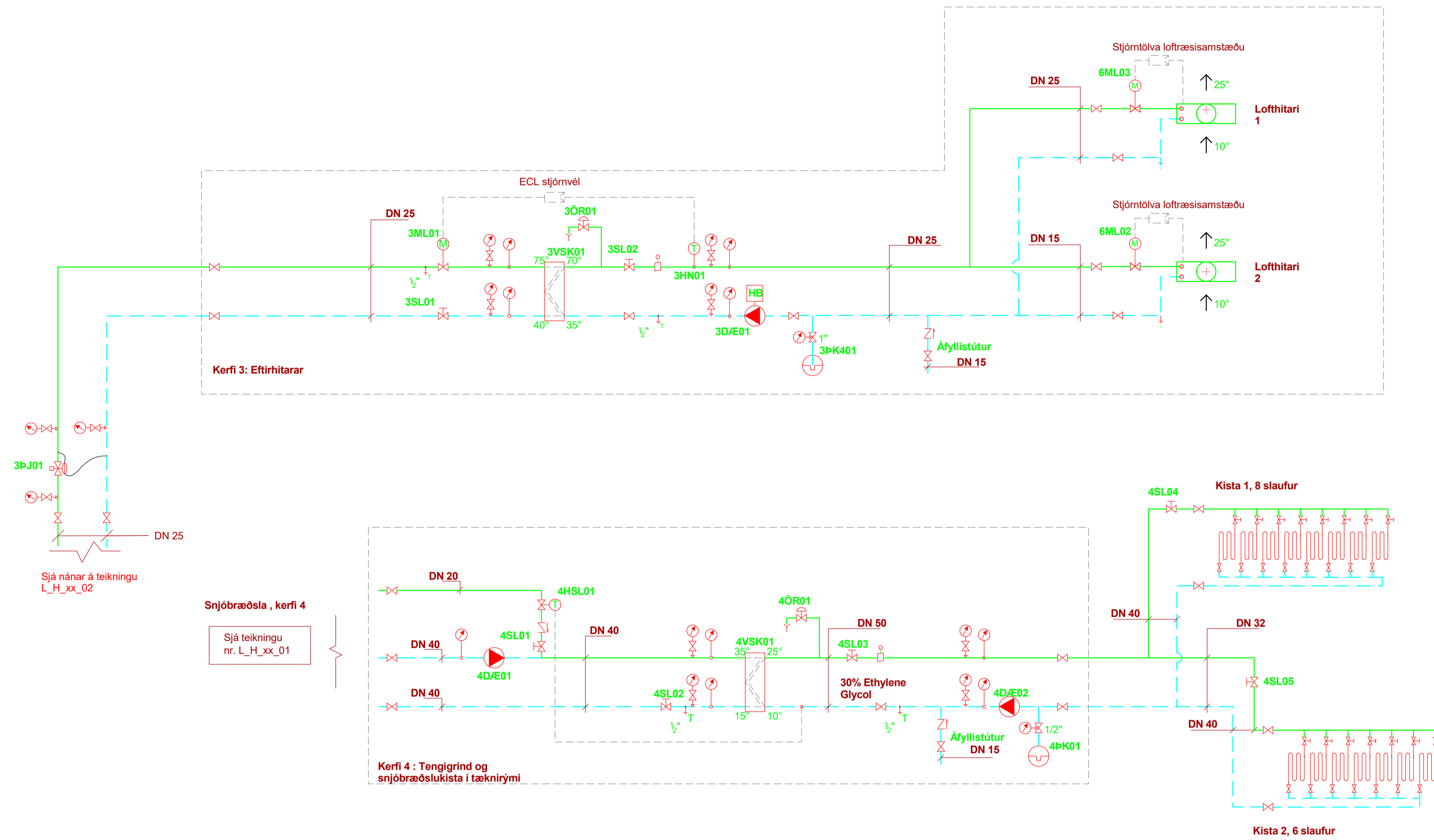

TEKNÍK
VERKFRÆÐISTOFA

www.teknik.is teknik@teknik.is

Leikskólinn Urriðaholti
Holtsvegur 20
210 Garðabær

Lagnir og loftræsing
Hitakerfi og neysluvatn
Kerfismynd

TEKNI NÚMÉR	BLADSTÆRÐ	HANNAÐ	AG
21-121	A1	TEKNAÐ	DÓP
L_H_xx_03		YFIRFARAÐ	BK
DAGS.	MÆLIKVARÐI	ÚTGÁFA	
08.03.2022	1 : 1	A	

Dagsetning aðaluppdráttar:
Hönnuður: Baldur Kárason kt. 180979-5229
Hönnunarsjötti:

Útg.	Dags.	Skýring	Br.af.	Yfirf.
A	08.03.2022			

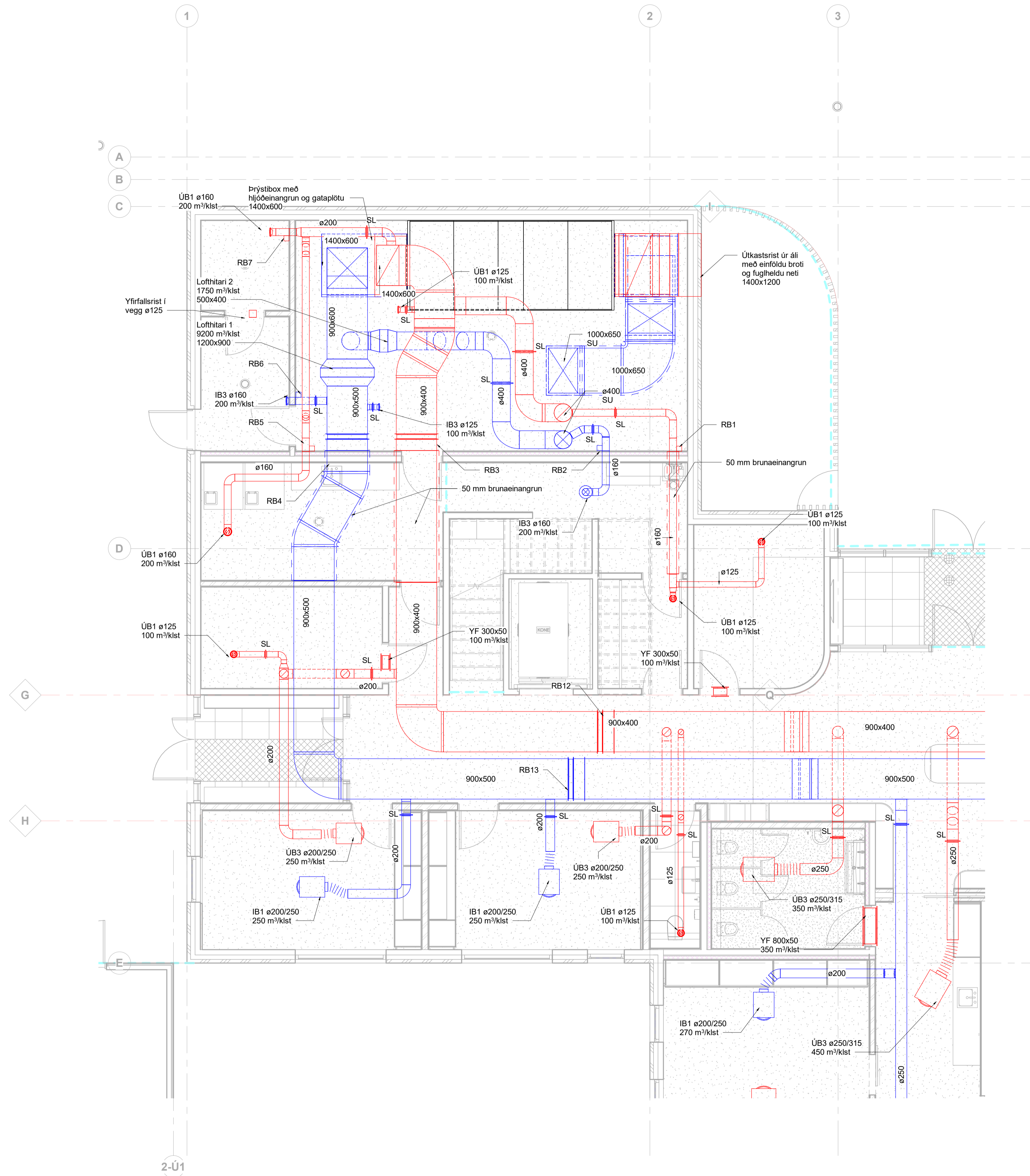

Loftræsing skýringar

- Útsog og útkast
- Innblástur og inntak

- ÚB1 Útsogsventill, hjóðdempaður
- ÚB2 Útsogsrist með hjóðeinangruðu stilliboxi
- ÚB3 Útsogsdreifari með hjóðeinangruðu stilliboxi
- IB1 Loftdreifari með hjóðeinangruðu stilliboxi
- IB2 Innblástursris með hjóðeinangruðu stilliboxi
- IB3 Innblástursventill, hjóðdempaður
- YF Yfirflæðisrist, hjóðdempuð
- RB Reyk- og brunaloka
- SU Stokkur upp
- SN Stokkur niður
- SU/SN Stokkur upp/niður

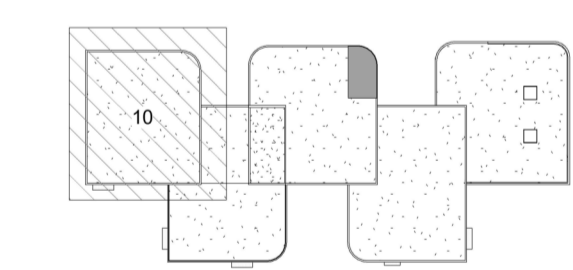

Leikskólinn Urriðaholti
 Holtsgvegur 20
 210 Garðabær

Lagnir og loftræsing
 Loftræsing
 Grunnmynd 1. hæð

TEKNI NÚMÉR	BLADSTÆRÐ	HANNAÐ
21-121	A1	AG
L_L_01_01	TEKNAÐ	DÓP
	YIRFARÐ	BK
DAGS.	MÆLKVARÐI	ÚTGÁFA
28.02.2022	1 : 50	A

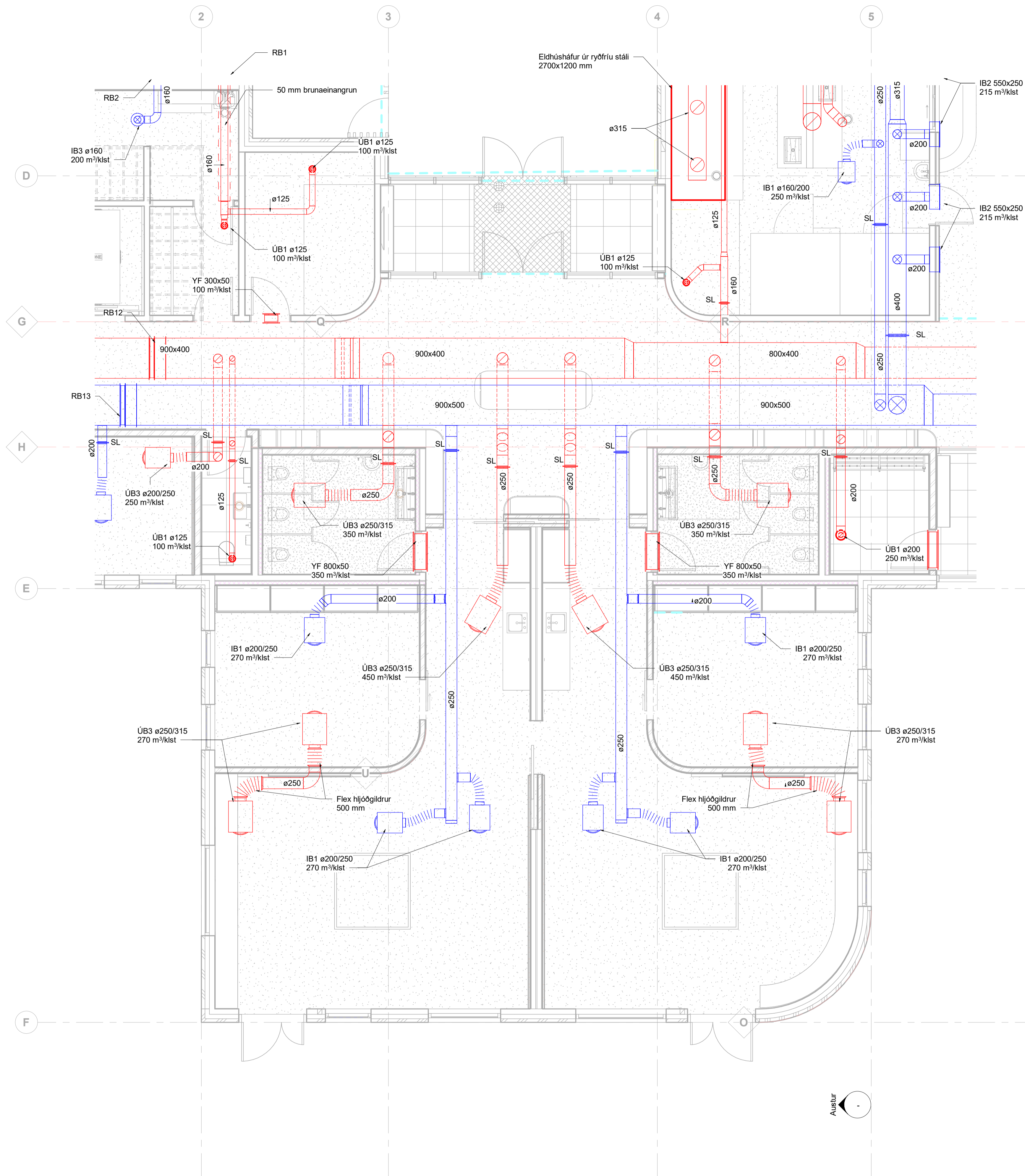

Útg.	Dags.	Skýring	Br.af.	Yfirf.
A	08.03.2022			

Loftræsing skýringar

- Útsog og útkast
- Innblástur og inntak

- ÚB1 Útsogsventill, hjóðdempaður
- ÚB2 Útsogsrist með hjóðeinangruðu stilliboxi
- ÚB3 Útsogsdreifari með hjóðeinangruðu stilliboxi
- IB1 Loftdreifari með hjóðeinangruðu stilliboxi
- IB2 Innblástursris með hjóðeinangruðu stilliboxi
- IB3 Innblástursventill, hjóðdempaður
- YF Yfirflæðisrist, hjóðdempuð
- RB Reyk- og brunaloka
- SU Stokkur upp
- SN Stokkur niður
- SU/SN Stokkur upp/niður

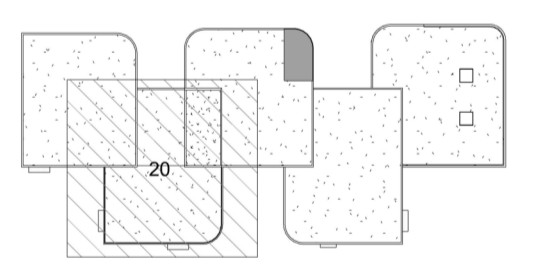

Leikskólinn Urriðaholti
 Holtsgvegur 20
 210 Garðabær

Lagnir og loftræsing
 Loftræsing
 Grunnmynd 1. hæð

TEKNI NÚMÉR	BLADSTÆRÐ	HANNAÐ
21-121	A1	AG
L_L_01_02		TEKNAÐ: DÓP
		YRIFARÐ: BK
DAGS.	MÆLIKVARÐI	ÚTGÁFA
08.03.2022	1 : 50	A

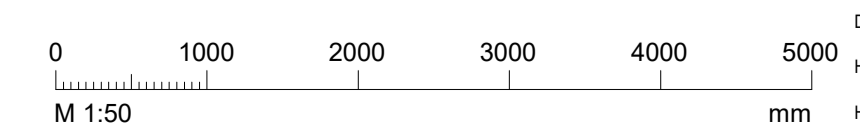

Dagsetning aðaluppdráttar:
 Hönnuður: Baldur Kárasón kt. 180979-5229
 Hönnunarsjötti:

Útg.	Dags.	Skýring	Br.af.	Yfirf.
A	08.03.2022			

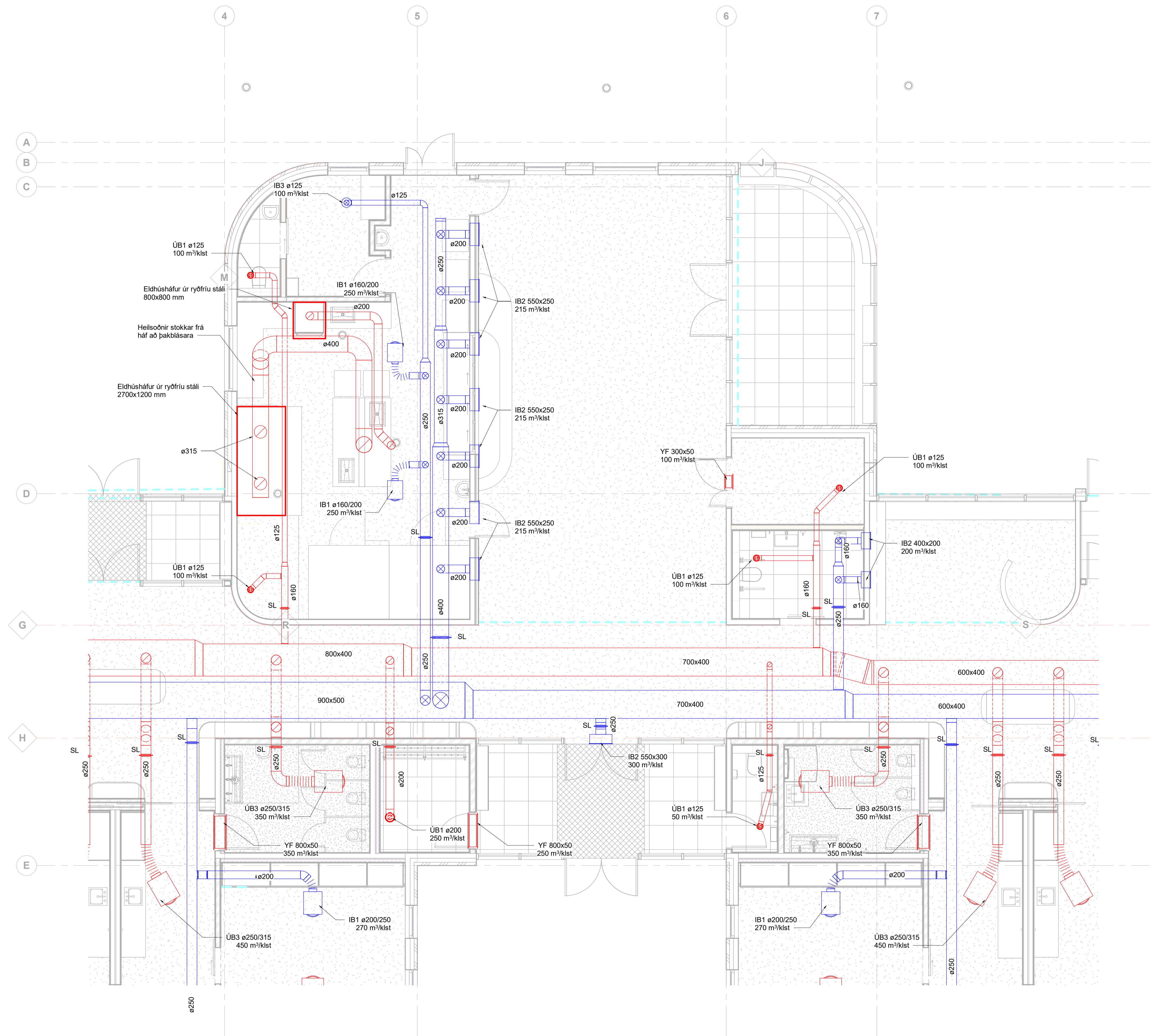

Loftræsing skýringar

- Útsog og útkast
- Innblástur og inntak

- ÚB1 Útsogsventill, hjóðdempaður
- ÚB2 Útsogsrist með hjóðeinangruðu stilliboxi
- ÚB3 Útsogsdreifari með hjóðeinangruðu stilliboxi
- IB1 Innblástursris með hjóðeinangruðu stilliboxi
- IB2 Innblástursventill, hjóðdempaður
- IB3 Innblástursventill, hjóðdempaður
- YF Yfirflæðisrist, hjóðdempuð
- RB Reyk- og brunaloka
- SU Stokkur upp
- SN Stokkur niður
- SU/SN Stokkur upp/niður

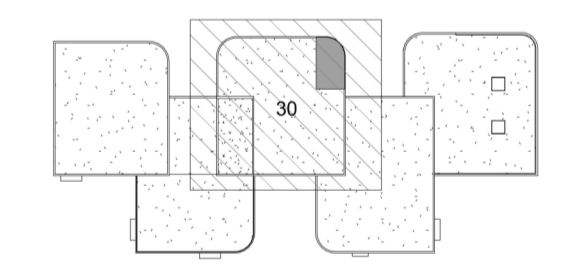

Leikskólinn Urriðaholti
 Holtsgvegur 20
 210 Garðabær

Lagnir og loftræsing
 Loftræsing
 Grunnmynd 1. hæð

TEKNÍNÚMÉR	BLADSTÆRÐ	HANNAÐ
21-121	A1	AG
L_L_01_03	TEKNAÐ	DÓP
	YFIRFARÐ	BK
DAGS.	MÆLKVAÐI	ÚTGÁFA
08.03.2022	1 : 50	A

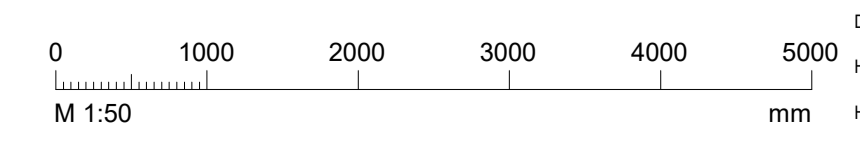

Dagsetning aðaluppdráttar:
 Hönnuður: Baldur Kárasón kt. 180979-5229
 Hönnunarsjötti:

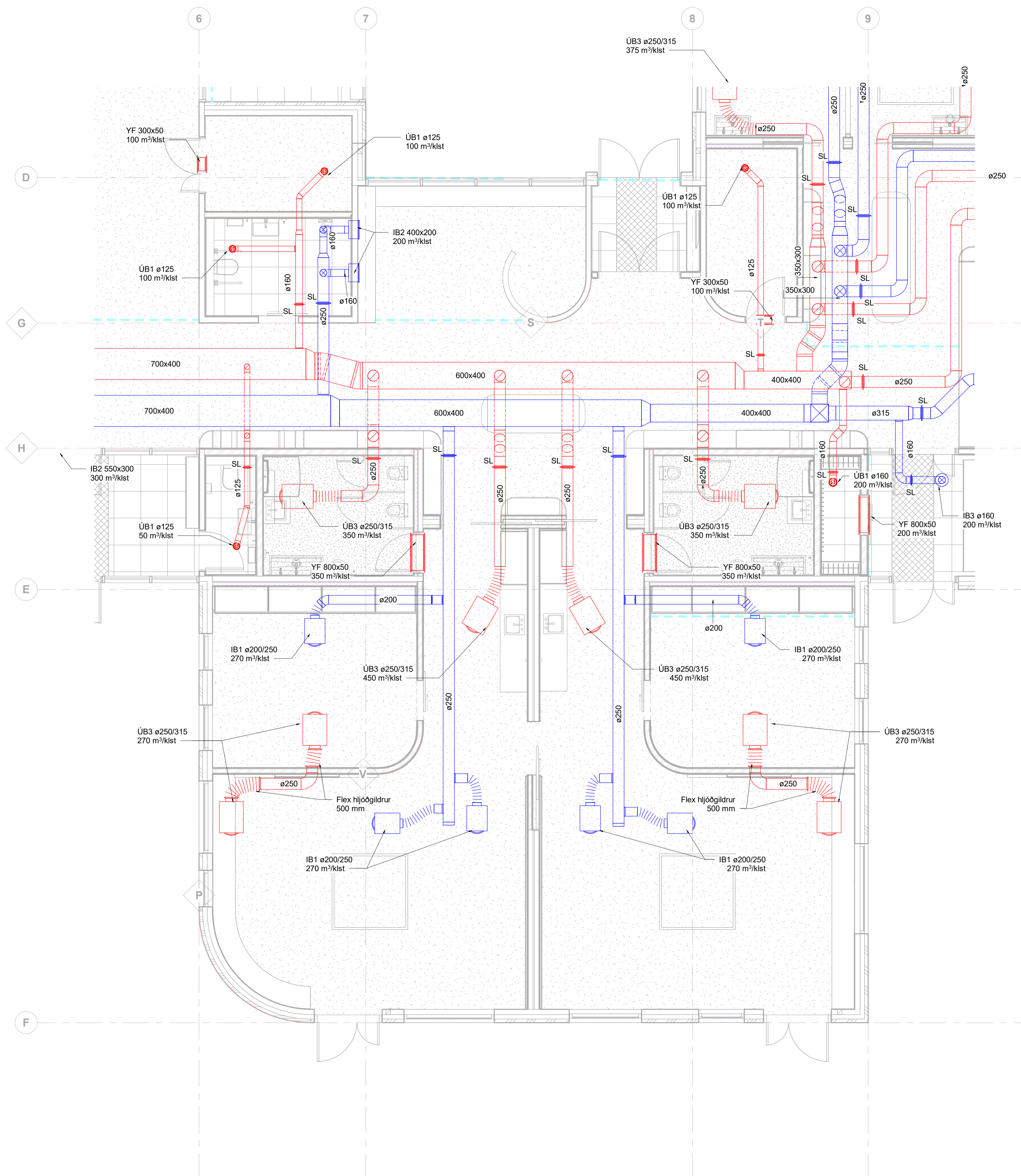

Útg.	Dags.	Skýring	Br.af.	Yfirf.
A	08.03.2022			

Loftræsing skýringar

- Útsog og útkast
- Innblástur og inntak

- ÚB1 Útsogsventill, hjóðdempaður
- ÚB2 Útsogsrist með hjóðeinangruðu stilliboxi
- ÚB3 Útsogsdreifari með hjóðeinangruðu stilliboxi
- IB1 Loftdreifari með hjóðeinangruðu stilliboxi
- IB2 Innblástursris með hjóðeinangruðu stilliboxi
- IB3 Innblástursventill, hjóðdempaður
- YF Yfirflæðisrist, hjóðdempuð
- RB Reyk- og brunaloka
- SU Stokkur upp
- SN Stokkur niður
- SU/SN Stokkur upp/niður

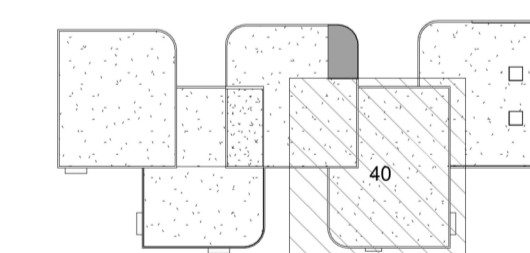

Leikskólinn Urriðaholti
 Holtsgvegur 20
 210 Garðabær
 Lagnir og loftræsing
 Loftræsing
 Grunnmynd 1. hæð

TEKNIÐUMÉR	BLAÐSTÆRÐ	HANNAÐ
21-121	A1	AG
L_L_01_04	TEKNAÐ	DÖP
	YRIRFARÐ	BK
DAGS.	MÆLKVARÐI	ÚTGÁFA
08.03.2022	1 : 50	A

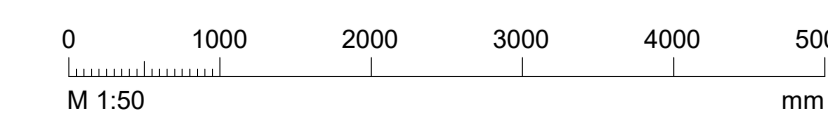

Dagsetning aðaluppdráttar:
 Hönnuður: Baldur Kárason kt. 180979-5229
 Hönnunarsjötti:

Útg.	Dags.	Skýring	Br.af.	Yfirf.
A	08.03.2022			

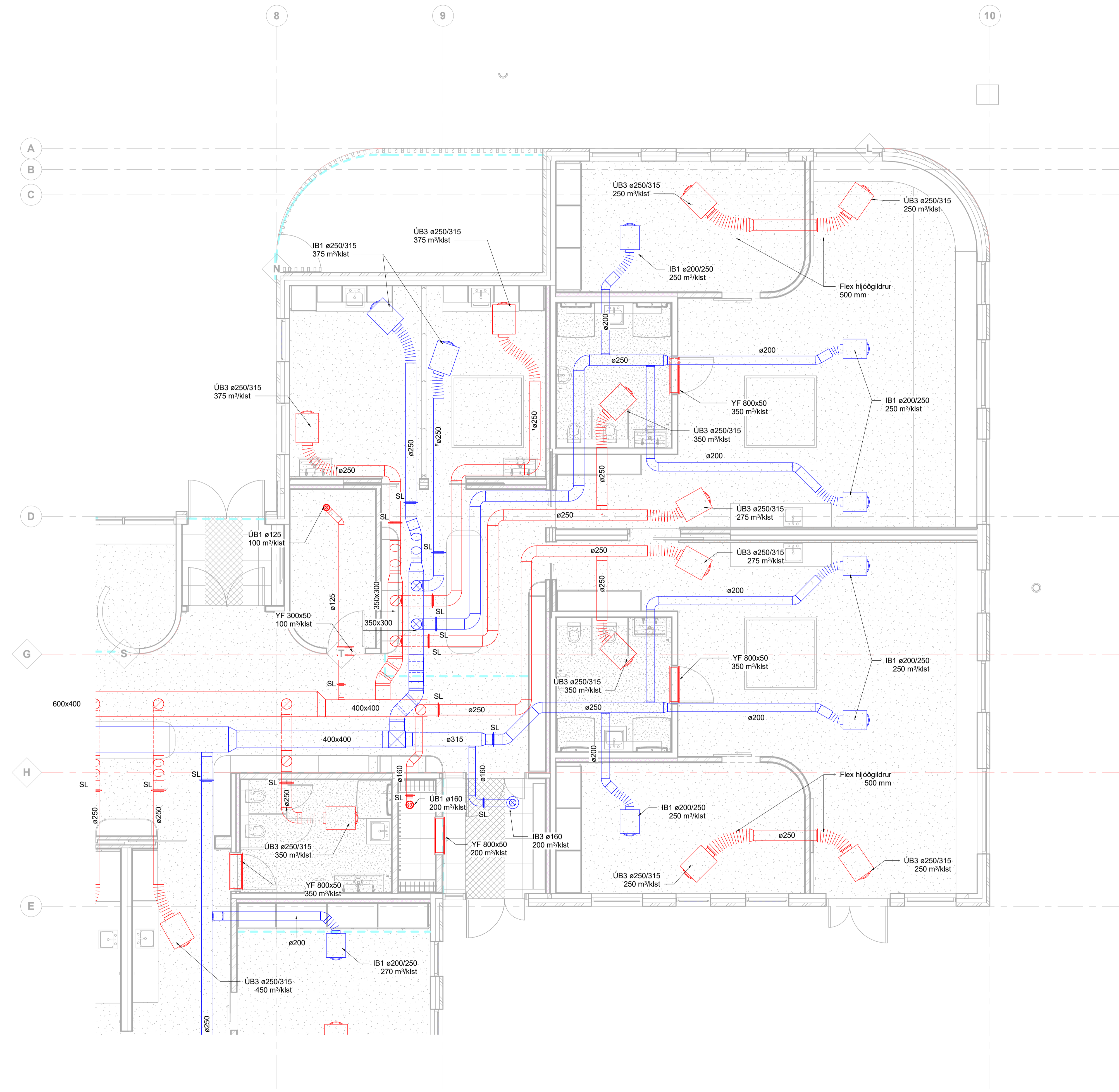

Loftræsing skýringar

- Útsog og útkast
- Innblástur og inntak

- ÚB1 Útsogsventill, hjóðdempaður
- ÚB2 Útsogsrist með hjóðeinangruðu stilliboxi
- ÚB3 Útsogsdreifari með hjóðeinangruðu stilliboxi
- IB1 Loftdreifari með hjóðeinangruðu stilliboxi
- IB2 Innblástursris með hjóðeinangruðu stilliboxi
- IB3 Innblástursventill, hjóðdempaður
- YF Yfirflæðisrist, hjóðdempuð
- RB Reyk- og brunaloka
- SU Stokkur upp
- SN Stokkur niður
- SU/SN Stokkur upp/niður

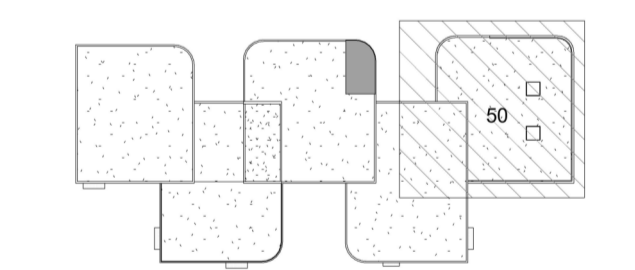

Leikskólinn Urriðaholti
 Holtsgvegur 20
 210 Garðabær

Lagnir og loftræsing
 Loftræsing
 Grunnmynd 1. hæð

TEKNI NÚMÉR	BLAÐSTÆRÐ	HANNAÐ	AG
21-121	A1	TEKNAÐ	DÓP
L_L_01_05		YRIFRÆRÐ	BK
DAGS.	MÆLIKVARÐI	ÚTGÁFA	
08.03.2022	1 : 50	A	

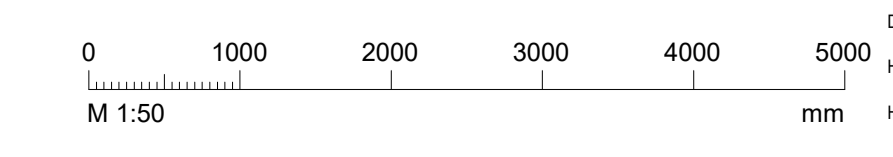

Dagsetning aðaluppdráttar:
 Hönnuður: Baldur Káráson kt. 180979-5229
 Hönnunarsjötti:

Útg.	Dags.	Skýring	Br.af.	Yfirf.
A	08.03.2022			

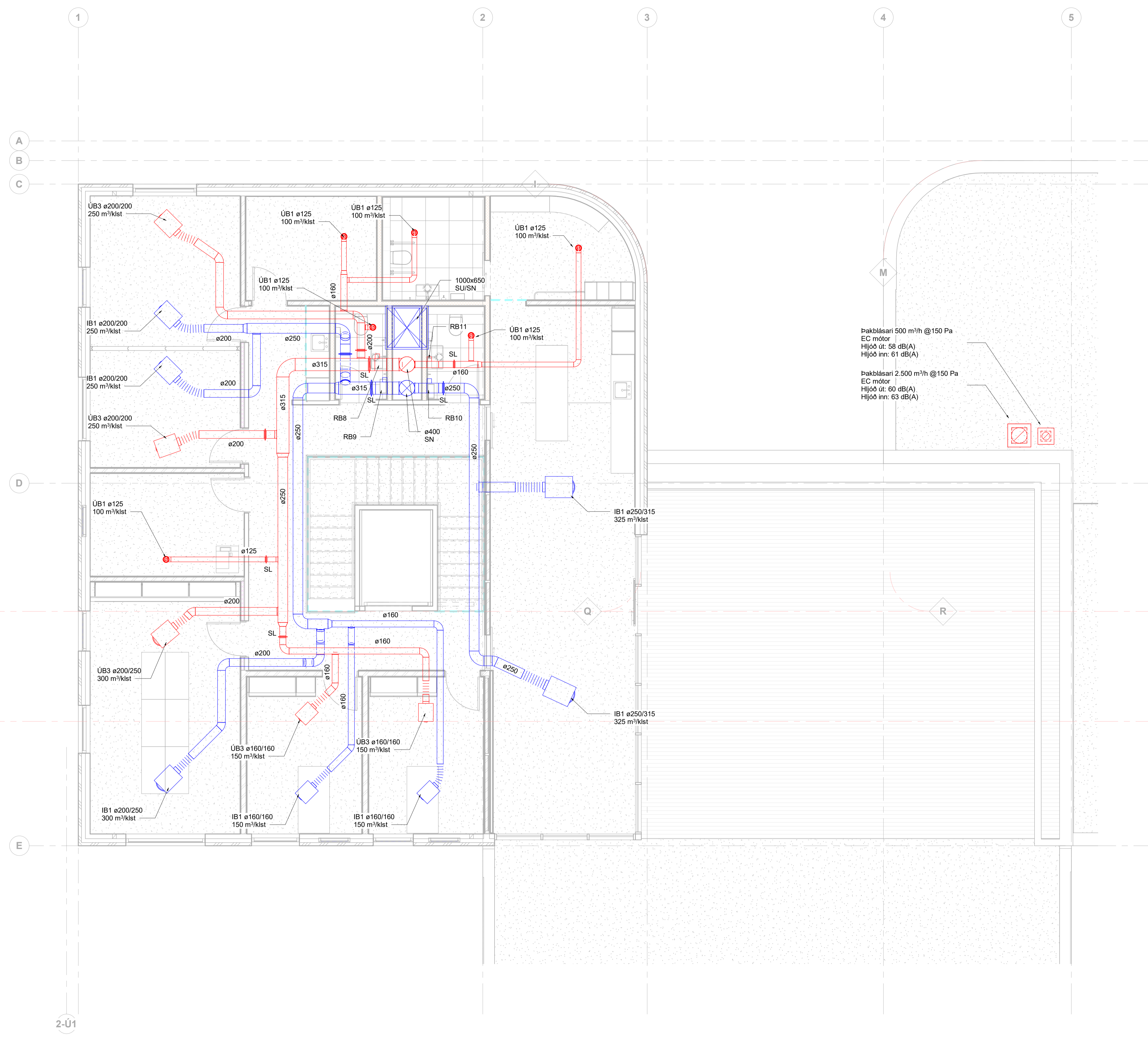

Loftræsing skýringar

- Útsog og útkast
- Innblástur og inntak

- ÚB1 Útsogsventill, hjóðdempaður
- ÚB2 Útsogsrist með hjóðeinangruðu stilliboxi
- ÚB3 Útsogsdreifari með hjóðeinangruðu stilliboxi
- IB1 Loftdreifari með hjóðeinangruðu stilliboxi
- IB2 Innblástursris með hjóðeinangruðu stilliboxi
- IB3 Innblástursventill, hjóðdempaður
- YF Yfirflæðisrist, hjóðdempuð
- RB Reyk- og brunaloka
- SU Stokkur upp
- SN Stokkur niður
- SU/SN Stokkur upp/niður

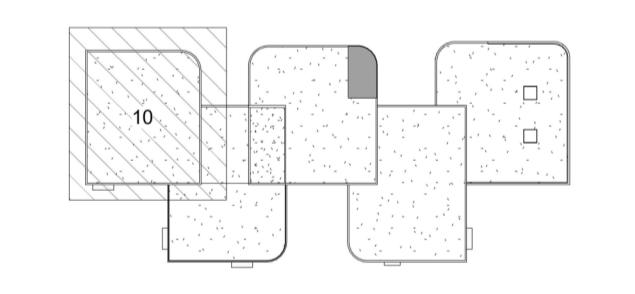

Leikskólinn Urriðaholti
 Hóltsvegur 20
 210 Garðabær

Lagnir og loftræsing
 Loftræsing
 Grunnmynd 2. hæð

TEKNI NÚMÉR	BLADSTÆRÐ	HANNAÐ
21-121	A1	AG
L_L_02_01	TEKNAÐ	DÓP
	YFIRFARÐ	BK
DAGS.	MÆLIKVARÐI	ÚTGÁFA
08.03.2022	1 : 50	A

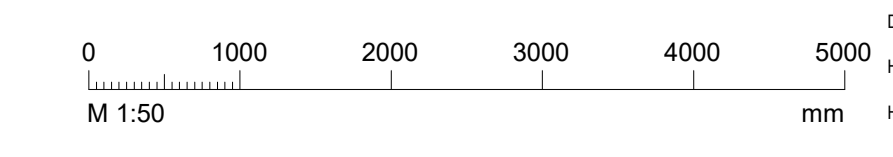

Dagsetning aðaluppdráttar:
 Hönnuður: Baldur Kárasón kt. 180979-5229
 Hönnunarsjötti:

Lofræsikerfi 1: Þjónustubygging

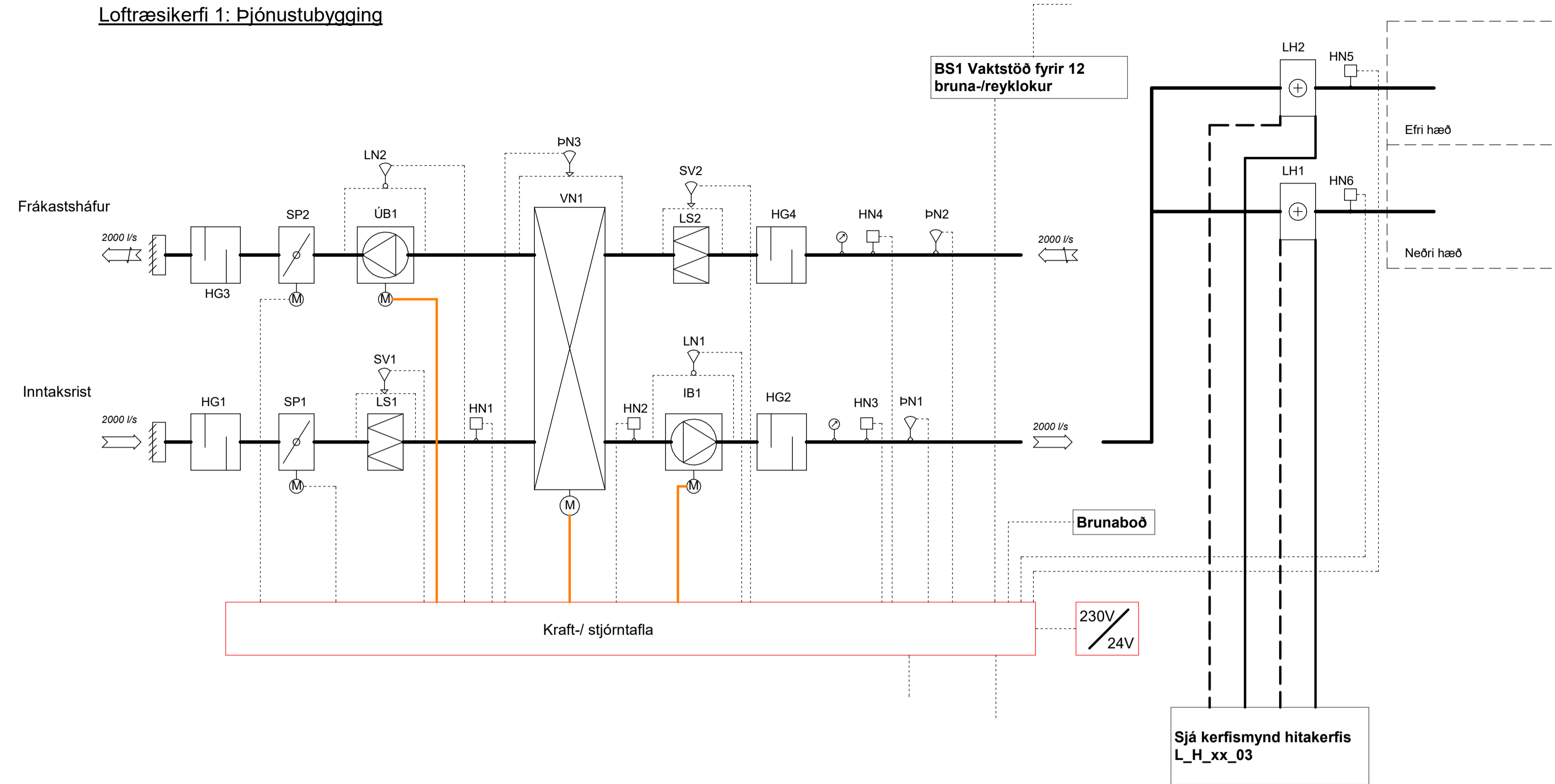

Útg.	Dags.	Skyring	Br.af.	Yfirf.
A	08.03.2022			

KERFI 01:

YFIRLIT :
Kerfið er innblásturs- og útsogskerfi fyrir leikskóla

Lofræsing er með einni lofræsisamstæðu. Útiloft er tekið gegnum barðaventili á þaki, hjóðgildru (HG1), spjaldloku (sp1), loftsú (LS1), forhitao í varmanýti (VN1), innblásara (IB1), blásio gegnum eftirhitara (LH1), hjóðgildru (HG2) og inn í rými gegnum dreifara.

Útsog er tekið gegnum ristur, dreifara og ventila, hjóðgildru (HG4), loftsú (LS1), varmanýti (VN1), útsogsblásara (ÚB1), spjaldloku (SP2), hjóðgildru (HG3) og út gegnum útkastsríst.

Lofræsisamstæða er staðsett í tæknirými á 1.hæð. Lofræsisamstæða er fullbúin frá verksmíðu með tilheyrandi stýrikerfi, stjórntækjum og tengingum fyrir stjórntæki utan samstæðu.

Stýrikerfi skal koma með „bus“.

HLUTVERK :

- Hlutverk kerfisins er :
- að sjá fyrir loftskiptum með almennri lofræsing.
- að fjarlægja umframvarma.
- að stýra loftstreymi milli rýma.

VIRKNI KERFIS :

Kerfi er ræst frá stýrikerfi samstæðu. Klukkuforskrift í stjórntölvu stýrir ganghraða kerfis og skiptir milli meiri hraða í dagkeyrslu og minni hraða í næturkeyrslu. Samstæða skal vera með þrýstistýringu á innblástri og skal útsogloftmagn elta innblástursloftmagn.

HITASTÝRING :

Forhitun er með varmanýti (VN1) í lofræsisamstæðu, afköst (VN1) stjórnað af hraðabreyti (HR3). Eftirhitun með lofthitum (LH1 og LH2) stjórnað af mótorklum (6ML02 og 6ML03) eftir hitanum (HN5, HN6) í innblástursstokk. Innblásturshtastigi er stýrt frá stýrikerfi, ósiglildi (18°-22°C). Stýring (VN1) og (LH1) er í sekvens. Hringrásardæla (DH1) gengur stöðugt þegar kerfi er í gangi.

LOFTAMAGNSSTÝRING :

Stjórntölvu stýrir snúningshraða blásara þannig að loftmagn sé stöðugt. Á innstilltum gildum í dag-/næturkeyrslu.

SÍUVAKT :

Síuvaktir (SV1, SV2) gefa viðvörn ef þrýstimunur yfir síur fer yfir innstillt gildi.

FROSTVÖRN VATNSRÁS :

Frostvörn stjórnað lágmarksrennsli gegnum lofthitara (LH1) með (ML1) og stöðvar kerfi við frosthættu.

BRUNAVIÐVÖRUN :

Við boð frá brunaviðvörnarkerfi stöðvast blásarar, spjaldloku SP1-SP2 lokast og allar bruna-/reyklokkur BRL loka. Þegar kerfi er stopp eru allar bruna-/reyklokkur lokaðar.

Tæki	Heiti	Tæknilýsing
Kerfi L_L_xx_01 Lofræsikerfi		
HG 1	Hjóðgildra	Inntak, L = 900mm á stökk
HG 2	Hjóðgildra	Innblástur, L=900mm á stæðu
HG 3	Hjóðgildra	Frákast, L = 900mm á stökk
HG 4	Hjóðgildra	Útsog, L = 900mm á stæðu
HN 1	Hitanemi	Fjölstöðu í innblástursstokk, tengist stýrikerfi samstæðu
HN 2	Hitanemi	Fjölstöðu í inntaksstokk, tengist stýrikerfi samstæðu
HN 3	Hitanemi	Fjölstöðu í innblástursstokk, tengist stýrikerfi samstæðu
HN 4	Hitanemi	Fjölstöðu í útsogsstokk, tengist stýrikerfi samstæðu
HN 5	Hitanemi	Fjölstöðu í innblástursstokk, tengist stýrikerfi samstæðu
HN 6	Hitanemi	Fjölstöðu í innblástursstokk, tengist stýrikerfi samstæðu
IB 1	Innblásari	Blásari, nýtni >70%, Q = 3.330 l/s við dP = 300 Pa utan samstæðu.
LN 1	Lofthæðinemi	Fjölstöðu, tengist stýrikerfi samstæðu
LN 2	Lofthæðinemi	Fjölstöðu, tengist stýrikerfi samstæðu
LS 1	Loftsía	Pokasía, siugráða EU7, dP<90 Pa (hrein sía)
LS 2	Loftsía	Pokasía, siugráða EU7, dP<90 Pa (hrein sía)
SP 1	Spjaldloka	Inntaksloka með mótur, þéttleikaflokkur 3 skv. DS447, tvístöðu, 24V, með fjöður. Tengist stýrikerfi samstæðu
SP 2	Spjaldloka	Frákastloka með mótur, þéttleikaflokkur 3 skv. DS447, tvístöðu, 24V, með fjöður. Tengist stýrikerfi samstæðu
SV 2	Síuvakt	Tengist stýrikerfi samstæðu
VN 1	Varmanýtir	Hjólvarmanýtir, ál, varmanýtni > 80%
ÚB 1	Útsogsblásari	Blásari, nýtni >70%, Q = 3.330 l/s við dP = 300 Pa utan samstæðu.
ÞN 1	Þrýstinemi	Fjölstöðu, tengist stýrikerfi samstæðu
ÞN 2	Þrýstinemi	Fjölstöðu, tengist stýrikerfi samstæðu
ÞN 3	Þrýstinemi	Fjölstöðu, tengist stýrikerfi samstæðu



Leikskólinn Urriðaholti
Holtvegur 20
210 Garðabær

Lagnir og lofræsing
Lofræsing
Kerfismynd

TEKNI NÚMÉR	BLAÐSTÆRÐ	HANNAÐ	AG
21-121	A1	TEKNAÐ	DÖP
L_L_xx_01	YFIRFARÐ	BK	
DAGS.	MÆLIKVARÐI	ÚTGÁFA	
03.08.2022	1 : 1	A	

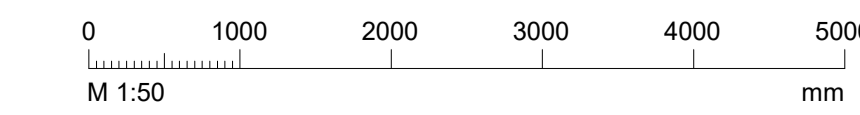

Útg.	Dags.	Skýring	Br.af.	Yfirf.
A	08.03.2022			

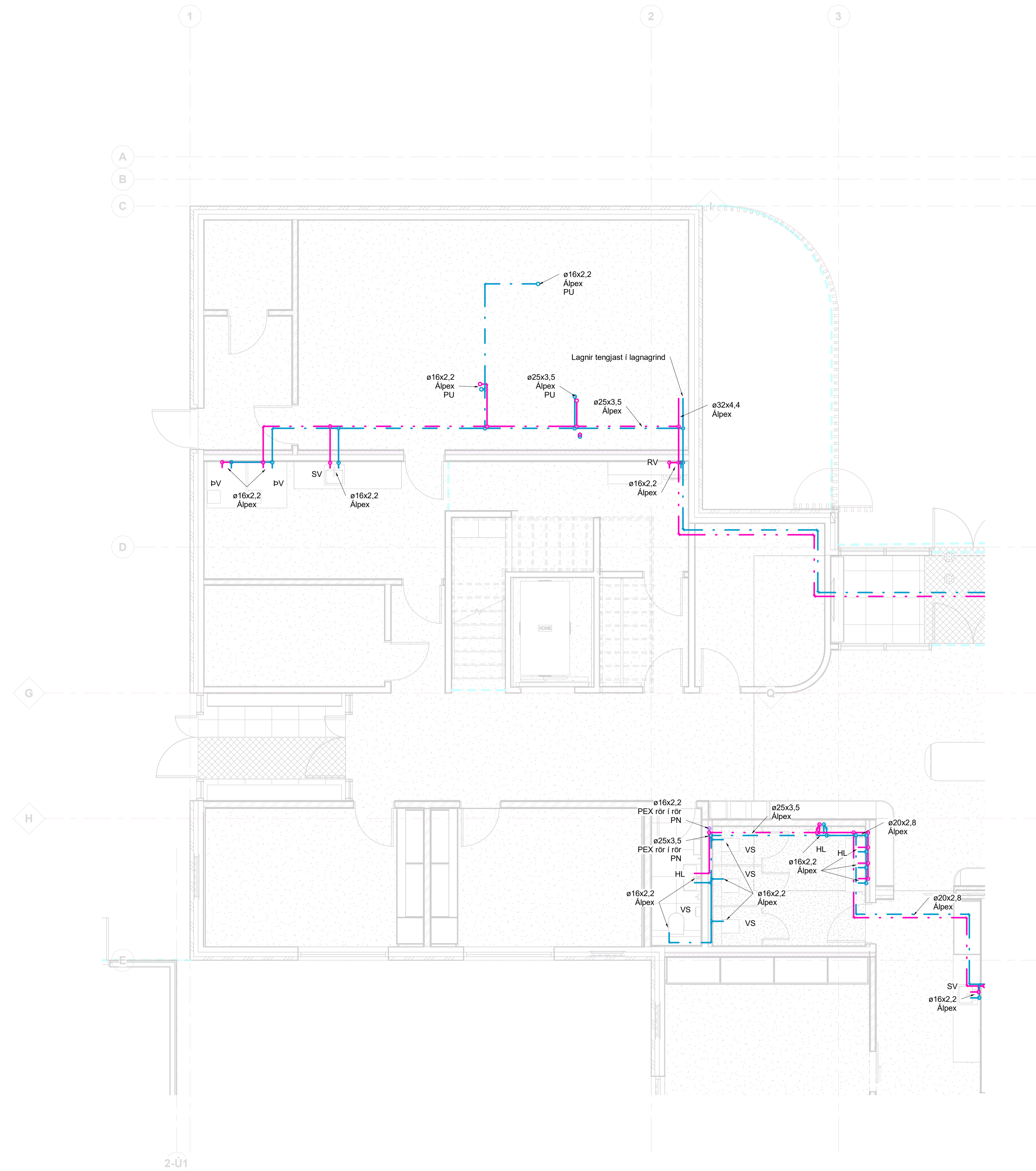

Neysluvatn skýringar
 - - - - - Neysluvatn heitt
 - - - - - Neysluvatn kalt

Ómerktur hringur táknar að lögn færist upp eða niður innan hæðar.
 Ringur merktur PU, PN eða PU/PN táknar að lögn færist upp eða niður á milli hæða.

T.K. - Áætlaður topp kóti
 B.K. - Botnkóti

- Lagnaefni 1. hæð:
- VS: Vatnssalerni ø16x2.6 Alplex
 - HL: Handlaug ø16x2.6 Alplex
 - EV: Eldhúsvaskur ø16x2.9 Alplex
 - RV: Ræstivaskur ø20x2.9 Alplex
 - ÞV: Þvottavél ø16x2.6 Alplex
 - ST: Sturta ø20x2.9 Alplex
 - SK: Slöngukrani ø20x2.9 Alplex
 - UPV: Uppþvottavél ø16x2.6 Alplex

Lagnir ljörðu:
 Neysluvatn kalt skal setja undir einangrun á botnplötu.
 Neysluvatn heitt skal setja ofan á einangrun á botnplötu.

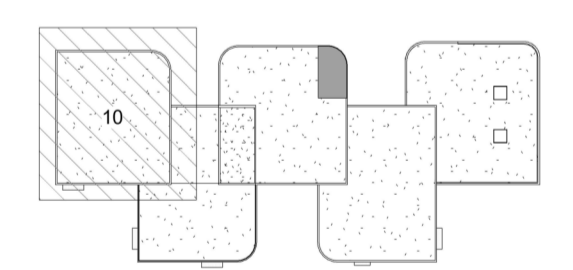

Leikskólinn Urriðaholti
 Holtsgvegur 20
 210 Garðabær

Lagnir og loftræsing
 Neysluvatnskerfi
 Grunnmynd 1. hæð

TEKNIKNÚMÉR	BLADSTÆRÐ	HANNAÐ	AG
21-121	A1	TEKNAÐ	DÓP
L_N_01_01		YRIFFARÐ	BK
DAGS.	MÆLIKVARÐI	ÚTGÁFA	
28.02.2022	1 : 50	A	

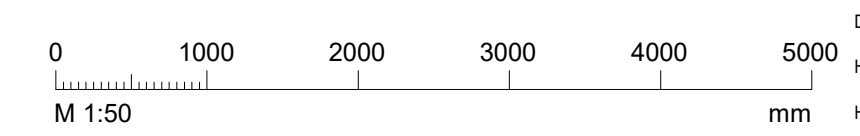

Dagsetning aðaluppdráttar:
 Hönnuður: Baldur Kárasón kt. 180979-5229
 Hönnunarsjötti:

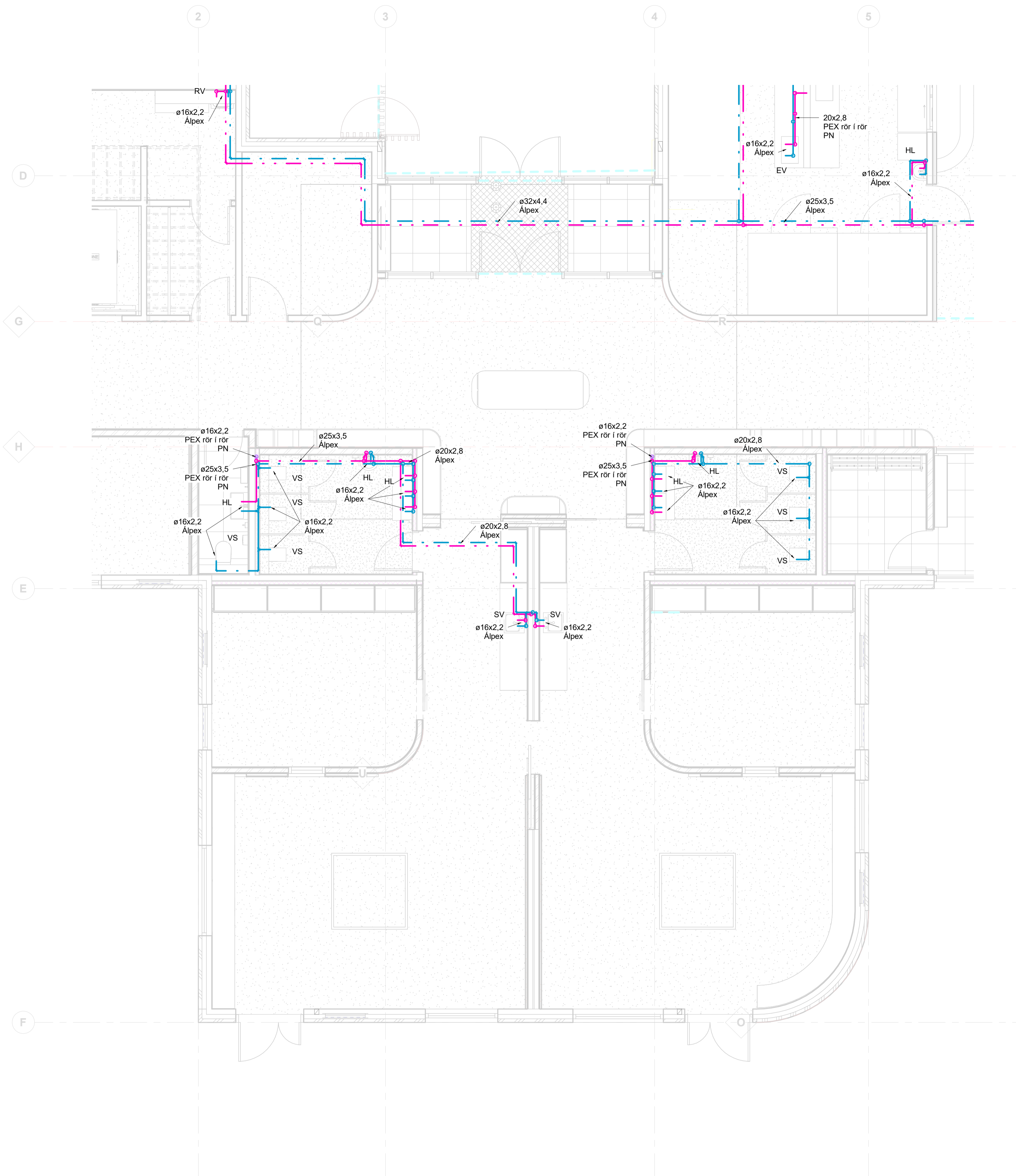

Útg.	Dags.	Skýring	Br.af.	Yfirf.
A	08.03.2022			

Neysluvatn skýringar

— · — · — · — · Neysluvatn heitt
— · — · — · — · Neysluvatn kalt

Ómerktur hringur tákna að lögn færist upp eða niður innan hæðar.
 Hringur merktur PU, PN eða PU/PN tákna að lögn færist upp eða niður á milli hæða.

T.K - Áætlaður topp kóti
 B.K - Botnkóti

Lagnaefni 1. hæð:

VS: Vatnssalerni ø16x2,6 Alplex
 HL: Handlaug ø16x2,6 Alplex
 EV: Eldhúsvaskur ø16x2,6 Alplex
 RV: Ræstivaskur ø20x2,9 Alplex
 ÞV: Þvottavél ø16x2,6 Alplex
 ST: Sturta ø20x2,9 Alplex
 SK: Slöngukrani ø20x2,9 Alplex
 UPV: Uppþvottavél ø16x2,6 Alplex

Lagnir í jörðu:
 Neysluvatn kalt skal setja undir einangrun á botnplötu.
 Neysluvatn heitt skal setja ofan á einangrun á botnplötu.

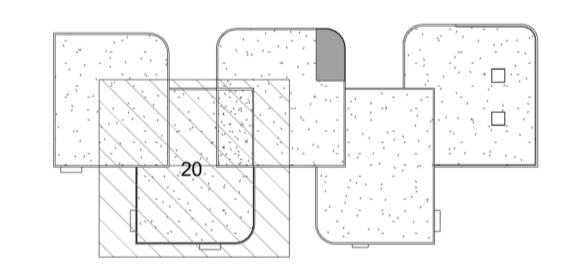

Leikskólinn Urriðaholti
 Holtsgvegur 20
 210 Garðabær

Lagnir og loftræsing
 Neysluvatnskerfi
 Grunnmynd 1. hæð

TEKNI NÚMÉR	BLADSTÆRÐ	HANNAÐ
21-121	A1	AG
L_N_01_02		TEKNAÐ: DÓP
		YFIRFARAÐ: BK
DAGS.	MÆLIKVARÐI	ÚTGÁFA
08.03.2022	1 : 50	A

Útg.	Dags.	Skýring	Br.af.	Yfirf.
A	08.03.2022			

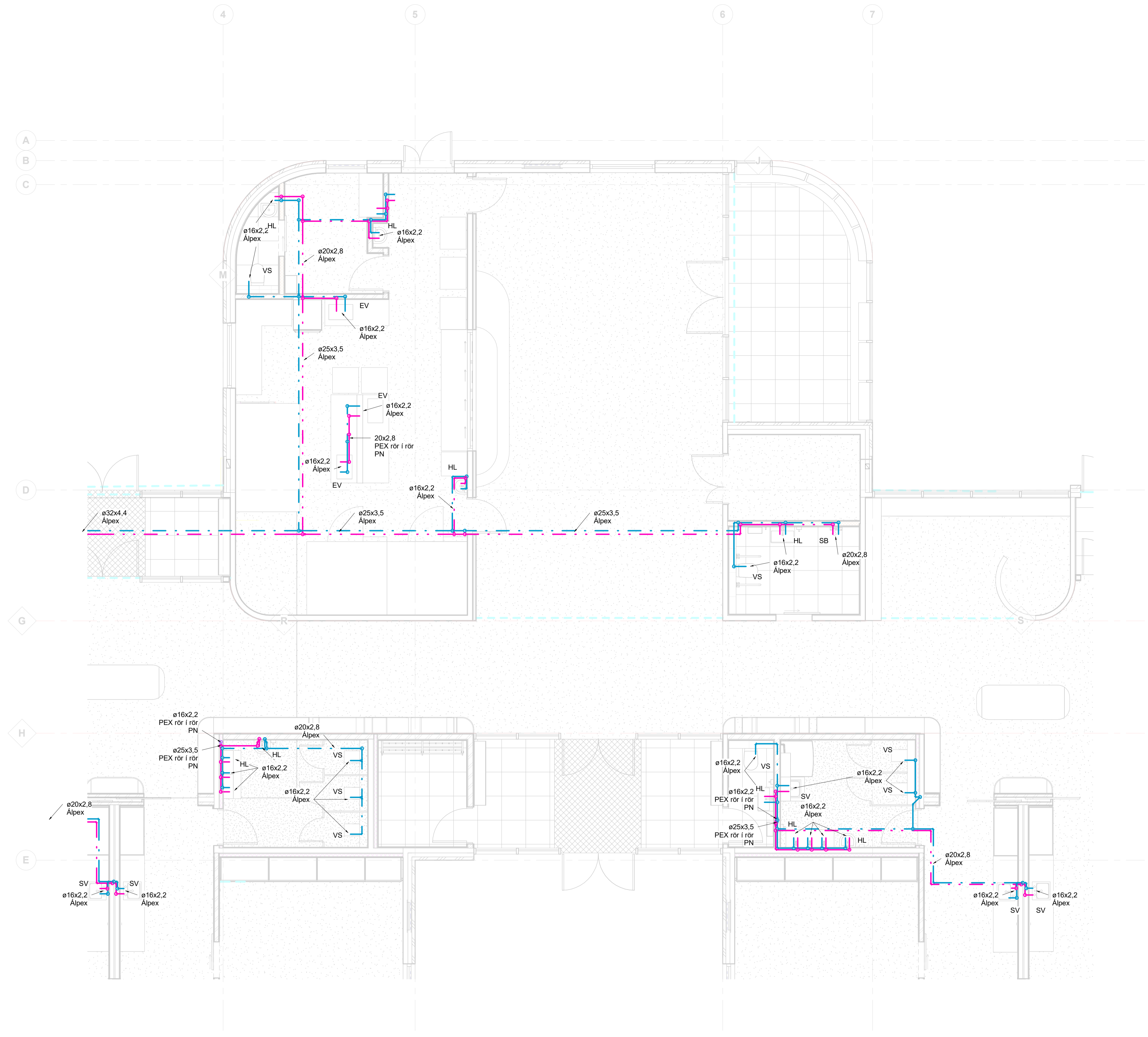

Neysluvatn skýringar

Neysluvatn heitt
 Neysluvatn kalt

Ómerktur hringur táknar að lögn færist upp eða niður innan hæðar.
 Hringur merktur PU, PN eða PU/PN táknar að lögn færist upp eða niður á milli hæða.

T.K - Áætlaður topp kóti
 B.K - Botnkóti

Lagnaefni 1. hæð:

VS: Vatnssalerni ø16x2.6 Alplex
 HL: Handlaug ø16x2.6 Alplex
 EV: Eldhúsvaskur ø16x2.6 Alplex
 RV: Ræstivaskur ø20x2.9 Alplex
 ÞV: Þvottavél ø16x2.6 Alplex
 ST: Sturta ø20x2.9 Alplex
 SK: Slöngukrani ø20x2.9 Alplex
 UPV: Uppþvottavél ø16x2.6 Alplex

Lagnir í röðu:
 Neysluvatn kalt skal setja undir einangrun á botnplötu.
 Neysluvatn heitt skal setja ofan á einangrun á botnplötu.

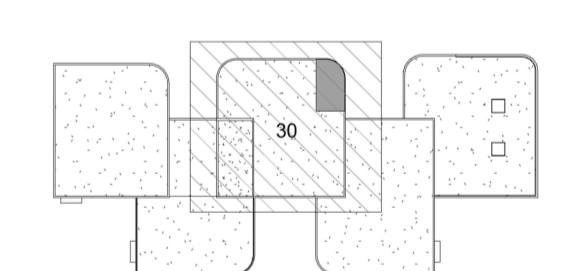

Leikskólinn Urriðaholti
 Hóltsvegur 20
 210 Garðabær

Lagnir og loftræsing
 Neysluvatnskerfi
 Grunnmynd 1. hæð

TEKNI NÚMÉR	BLADSTÆRÐ	HANNAÐ
21-121	A1	AG
L_N_01_03	TEKNAÐ	DÓP
	YFIRFARÐ	BK
DAGS.	MÆLIKVARÐI	ÚTGÁFA
08.03.2022	1 : 50	A

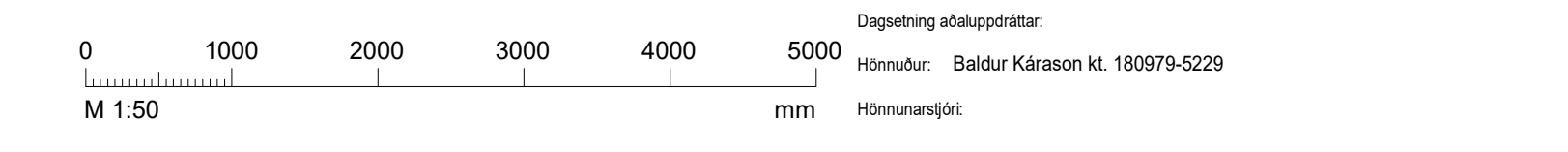

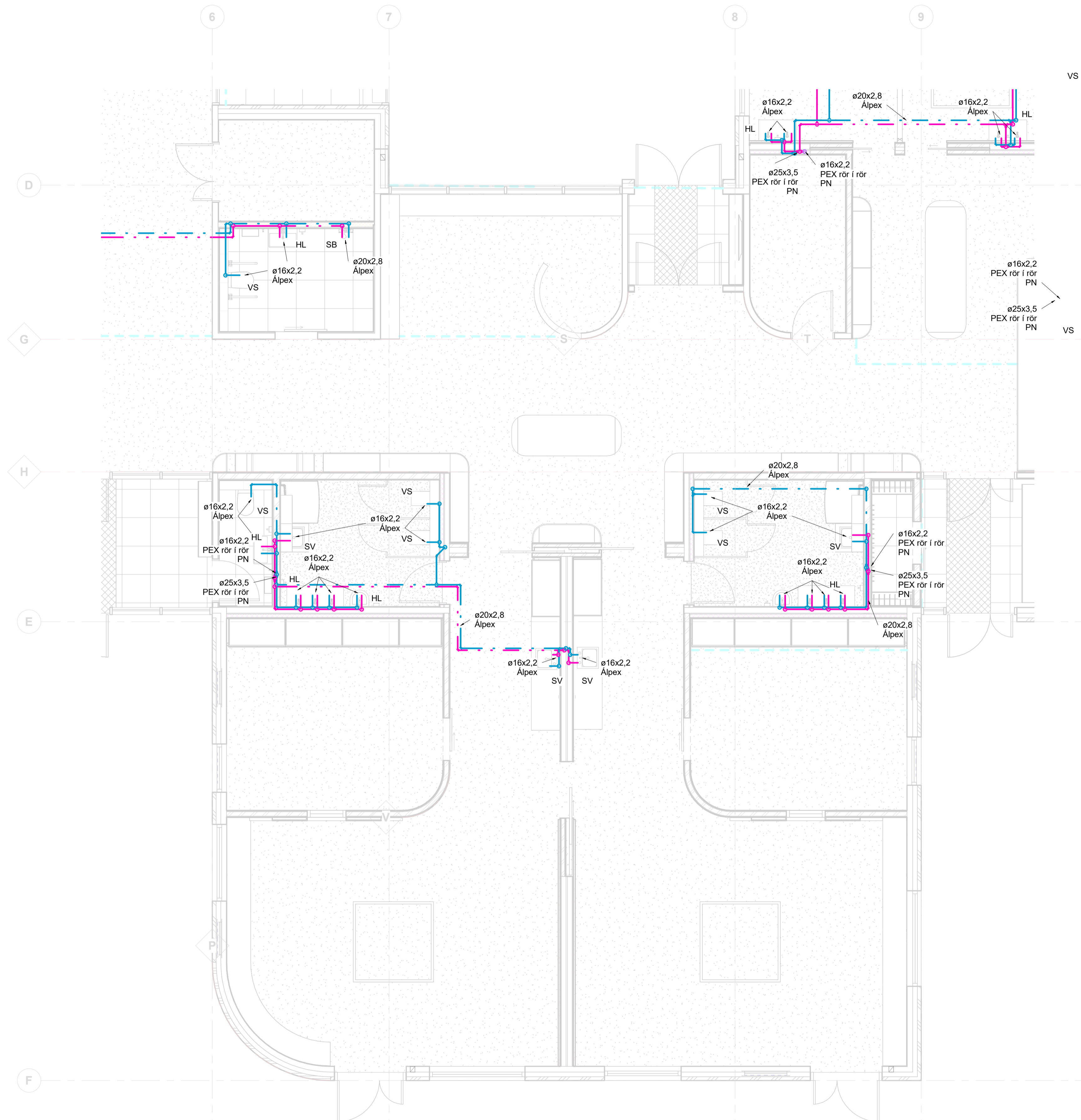

Útg.	Dags.	Skýring	Br.af.	Yfirf.
A	08.03.2022			

Neysluvatn skýringar

- - - Neysluvatn heitt
- - - Neysluvatn kalt

Ómerktur hringur tákna að lögn færist upp eða niður innan hæðar.
 Ringur merktur PU, PN eða PU/PN tákna að lögn færist upp eða niður á milli hæða.

T.K - Áætlaður topp kóti
 B.K - Botnkóti

- Lagnaefni 1. hæð:
- VS: Vatnssalerni \varnothing 16x2,6 Alplex
 - HL: Handlaug \varnothing 16x2,6 Alplex
 - EV: Eldhúsvaskur \varnothing 16x2,6 Alplex
 - RV: Ræstivaskur \varnothing 20x2,9 Alplex
 - ÞV: Þvottavél \varnothing 16x2,6 Alplex
 - ST: Sturta \varnothing 20x2,9 Alplex
 - SK: Slöngukrani \varnothing 20x2,9 Alplex
 - UPV: Uppþvottavél \varnothing 16x2,6 Alplex

Lagnir í jörðu:
 Neysluvatn kalt skal setja undir einangrun á botnplötu.
 Neysluvatn heitt skal setja ofan á einangrun á botnplötu.

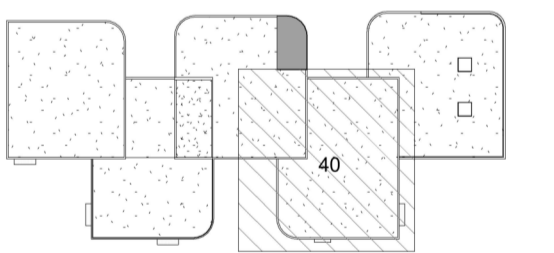

Leikskólinn Urriðaholti
 Holtvegur 20
 210 Garðabær

Lagnir og loftræsing
 Neysluvatnskerfi
 Grunnmynd 1. hæð

TEKNI NÚMÉR	BLADSTÆRÐ	HANNAÐ
21-121	A1	AG
L_N_01_04		TEKNAÐ: DÓP
		YFIRFARÐ: BK

DAGS.	MÆLKVARÐI	ÚTGÁFA
08.03.2022	1 : 50	A

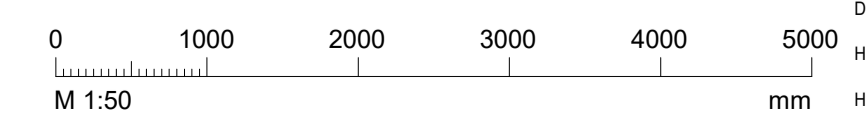

Dagsetning aðaluppdráttar:
 Hönnuður: Baldur Kárasón kt. 180979-5229
 Hönnunarséð:

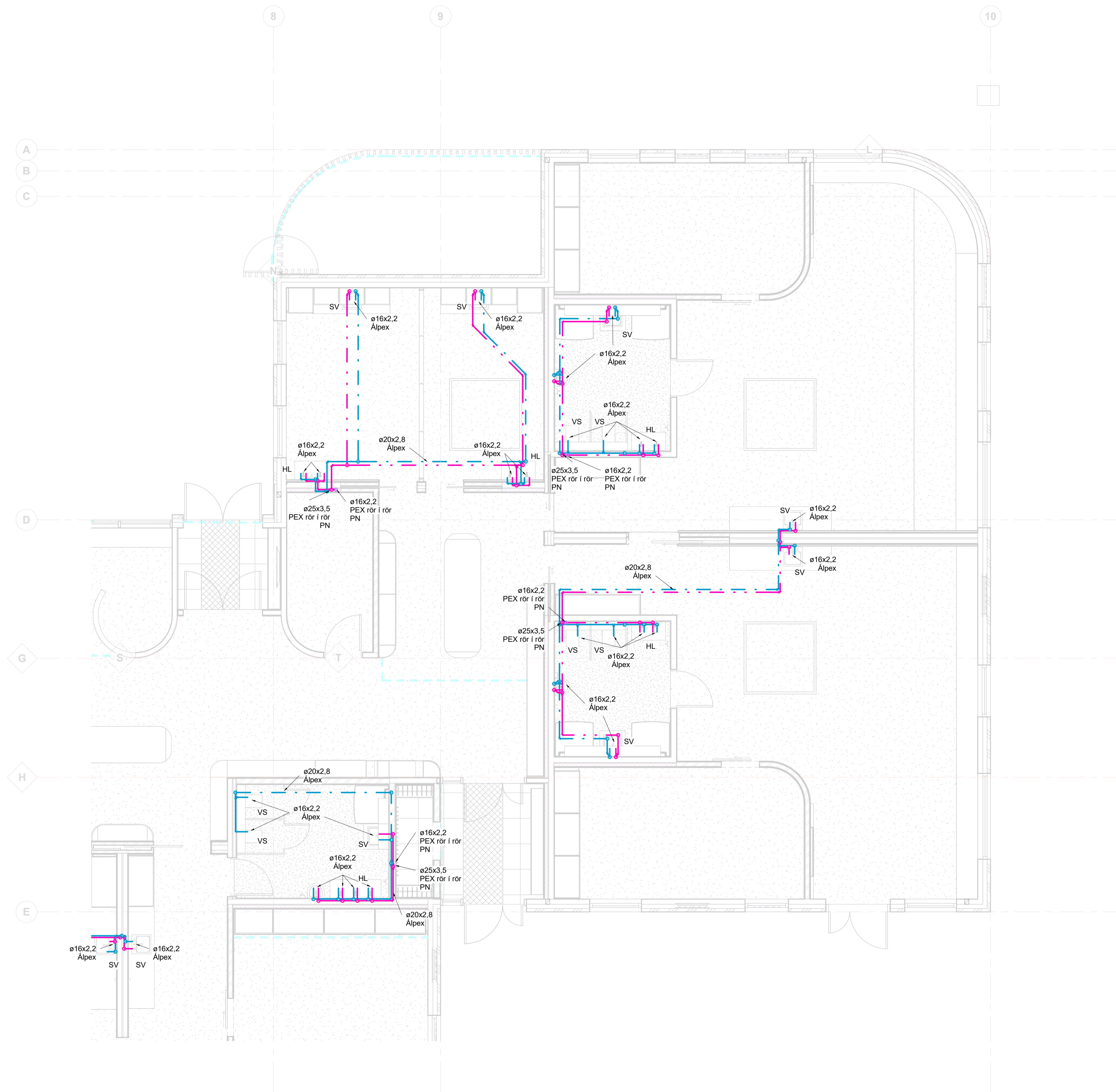

Útg.	Dags.	Skýring	Br.af.	Yfirf.
A	08.03.2022			

Neysluvatn skýringar

--- Neysluvatn heitt
--- Neysluvatn kalt

Ómerktur hringur tákna að lögn færist upp eða niður innan hæðar.
 Ringur merktur PU, PN eða PU/PN tákna að lögn færist upp eða niður á milli hæða.

T.K - Áætlaður topp kóti
 B.K - Botnkóti

Lagnaefni 1. hæð:

VS:	Vatnssalerni	ø16x2.6 Alplex
HL:	Handlaug	ø16x2.6 Alplex
EV:	Eldhúsvaskur	ø16x2.9 Alplex
RV:	Ræstivaskur	ø20x2.9 Alplex
ÞV:	Þvottavél	ø16x2.6 Alplex
ST:	Sturta	ø20x2.9 Alplex
SK:	Slöngukrani	ø20x2.9 Alplex
UPV:	Uppþvottavél	ø16x2.6 Alplex

Lagnir ljóru:
 Neysluvatn kalt skal setja undir einangrun á botnplötu.
 Neysluvatn heitt skal setja ofan á einangrun á botnplötu.

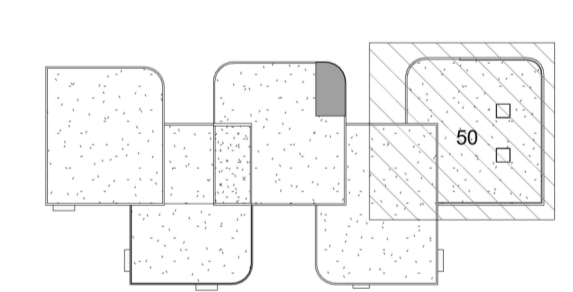

Leikskólinn Urriðaholti
 Holtsgvegur 20
 210 Garðabær

Lagnir og loftræsing
 Neysluvatnskerfi
 Grunnmynd 1. hæð

TEKNIKNÚMÉR	BLADSTÆRÐ	HANNAÐ
21-121	A1	AG
L_N_01_05		TEKNAÐ: DÓP
		YFIRFARAÐ: BK
DAGS.	MÆLIKVARÐI	ÚTGÁFA
08.03.2022	1 : 50	A

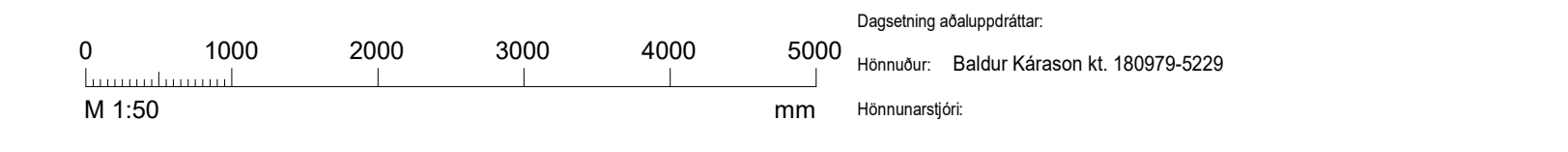

Dagsetning aðaluppdráttar:
 Hönnuður: Baldur Kárasón kt. 180979-5229
 Hönnunarsjötti:



Útg.	Dags.	Skýring	Br.af.	Yfirf.
A	08.03.2022			

Neysluvatn skýringar

- - - Neysluvatn heitt
- - - Neysluvatn kalt

Ómerktur hringur táknar að lögn færist upp eða niður innan hæðar.
 Ringur merktur PU, PN eða PU/PN táknar að lögn færist upp eða niður á milli hæða.

T.K - Áætlaður topp kóti
 B.K - Botnkóti

Lagnaefni 1. hæð:

VS: Vatnsalemi ø16x2.6 Alpex
 HL: Handlaug ø16x2.6 Alpex
 EV: Eldhúsvaskur ø16x2.6 Alpex
 RV: Ræstivaskur ø20x2.9 Alpex
 ÞV: Þvottavél ø16x2.6 Alpex
 ST: Sturta ø20x2.9 Alpex
 SK: Slöngukrani ø20x2.9 Alpex
 UPV: Uppvottavél ø16x2.6 Alpex

Lagnir í ljóru:
 Neysluvatn kalt skal setja undir einangrun á botnplötu.
 Neysluvatn heitt skal setja ofan á einangrun á botnplötu.

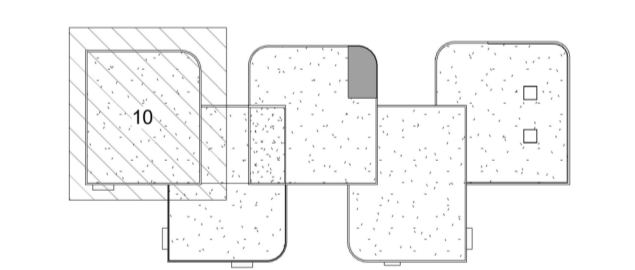

Leikskólinn Urriðaholti
 Holtsgvegur 20
 210 Garðabær

Lagnir og loftþræsing
 Neysluvatnskerfi
 Grunnmynd 2. hæð

TEKNI NÚMÉR	BLADSTÆRÐ	HANNAÐ
21-121	A1	AG
L_N_02_01		TEKNAÐ: DÓP
		YFIRFARAÐ: BK
DAGS.	MÆLIKVARÐI	ÚTGÁFA
08.03.2022	1 : 50	A

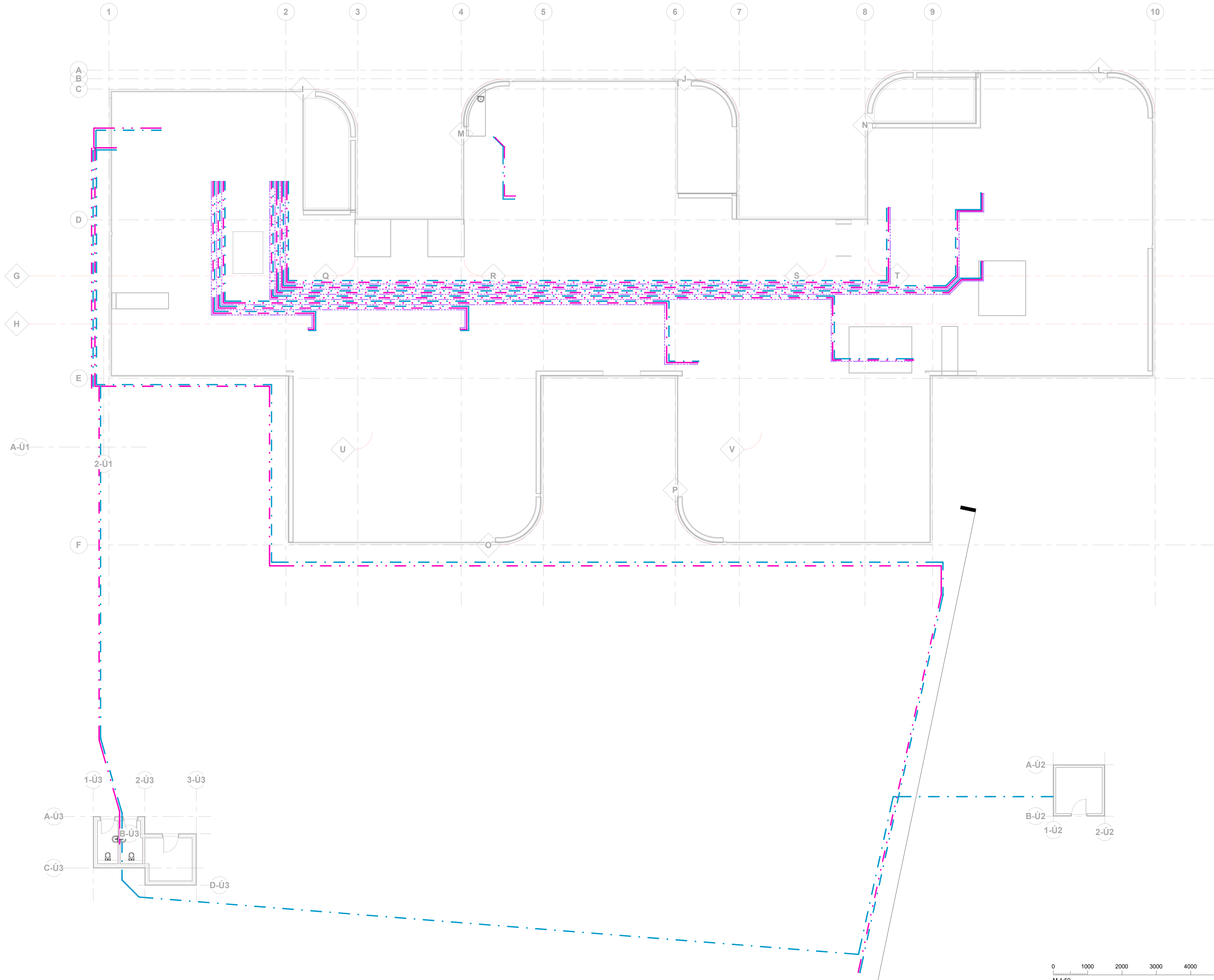

Útg.	Dags.	Skýring	Br.af.	Yfirf.
A	08.03.2022			

Neysluvatn skýringar

— Neysluvatn heitt
— Neysluvatn kalt
— Neysluvatn kalt

Ómerktur hringur táknar að lagn færist upp eða niður innan hæðar.
 Hringur merktur PU, PN eða PU/PN táknar að lagn færist upp eða niður á milli hæða.

T.K - Áætlaður topp kóti
 B.K - Botnkóti

Lagnaefni 1. hæð:

VS: Vatnssalerni ø16x2,6 Alpex
 HL: Handlaug ø16x2,6 Alpex
 EV: Eldhúsvaskur ø16x2,6 Alpex
 RV: Ræstivaskur ø20x2,9 Alpex
 ÞV: Þvottavél ø16x2,6 Alpex
 ST: Sturta ø20x2,9 Alpex
 SK: Stöngukrani ø20x2,9 Alpex
 ÚPV: Uppþvottavél ø16x2,6 Alpex

Lagnir í jörðu:
 Neysluvatn kalt skal setja undir einangrun á botnplötu.
 Neysluvatn heitt skal setja ofan á einangrun á botnplötu.



Leikskólinn Urriðaholti
 Holtsgvegur 20
 210 Garðabær

Lagnir og loftþræsing
 Neysluvatnskerfi
 Lagnir í jörðu - Yfirflitsmynd

TEKNI NÚMÉR	BLADSTÆRÐ	HANNAÐ:	AG
21-121	A1	TEKNAÐ:	DÓP
L_N_-1_00		YFIRFARÐ:	BK
DAGS:	MÆLIKVARÐI	ÚTGÁFA	
08.03.2022	As indicated	A	

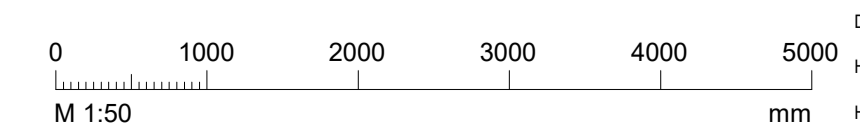

Dagsetning aðaluppdráttar:
 Hönnuður: Baldur Kárasón kt. 180979-5229
 Hönnunarséttir:

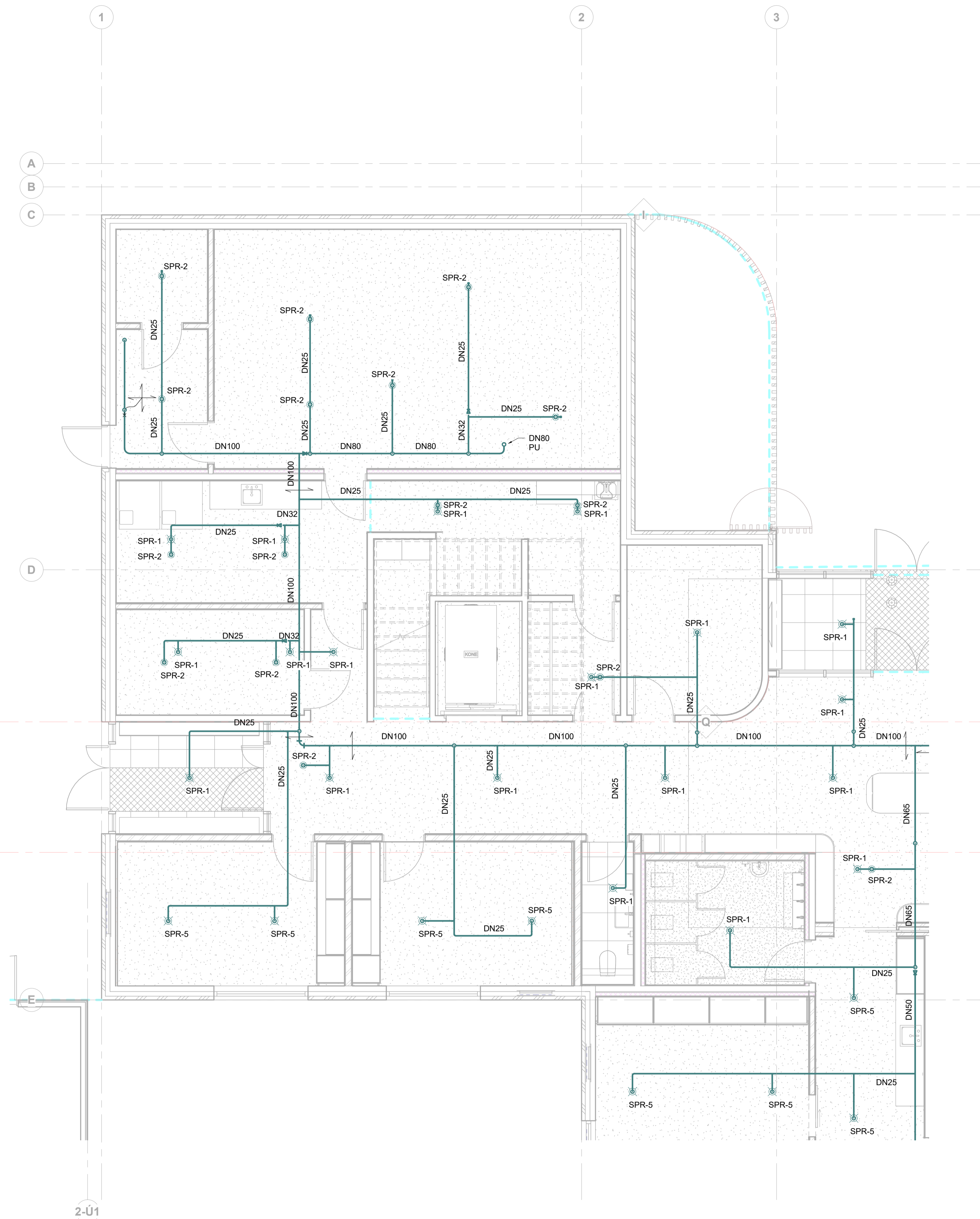

Útg.	Dags.	Skýring	Br.af.	Yfir.
A	08.03.2022			

Skýringar

- ⊗ SPR-1 - Niðurvísandi úðari, K80/68°C, hraðvirkur (QR)
- ⊗ SPR-2 - Uppvísandi úðari, K80/68°C, hraðvirkur (QR)
- ◁ SPR-3 - Hliðarvísandi innfelldur úðari, K80/96°C, hraðvirkur (QR)
- ⊗ SPR-4 - Niðurvísandi úðari, K80/141°C, hraðvirkur (QR)
- ⊗ SPR-5 - Niðurvísandi innfelldur úðari, K80/68°C, hraðvirkur (QR)
- ⊗ SPR-6 - Niðurvísandi þurrúðari, K80/68°C, hraðvirkur (QR)

Jarðskjálftafesta

- Festa sem ekki leyfir færslu lagnar
- Festa sem ekki leyfir lengdar færslu lagnar
- Festa sem ekki leyfir þver færslu lagnar

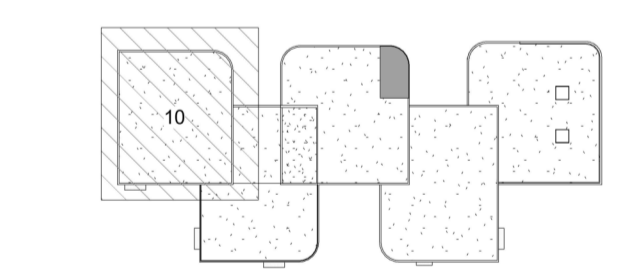

Leikskólinn Urriðaholti
 Holtsgvegur 20
 210 Garðabær

Lagnir og loftræsing
 Vatnsúðakerfi
 Grunnmynd 1. hæð

TEKNI-NÚMÉR	BLADSTÆRÐ	HANNAÐ	AG
21-121	A1	TEKNAÐ	DÓP
L_V_01_01		YFIRFARAÐ	BK
DAGS.	MÆLIKVARÐI	ÚTGÁFA	
08.03.2022	1 : 50	A	

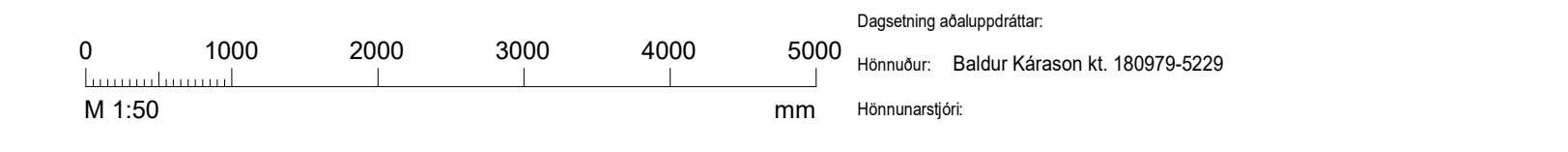

Dagsetning aðaluppdráttar:
 Hönnuður: Baldur Kárasón kt. 180979-5229
 Hönnunarsjötti:

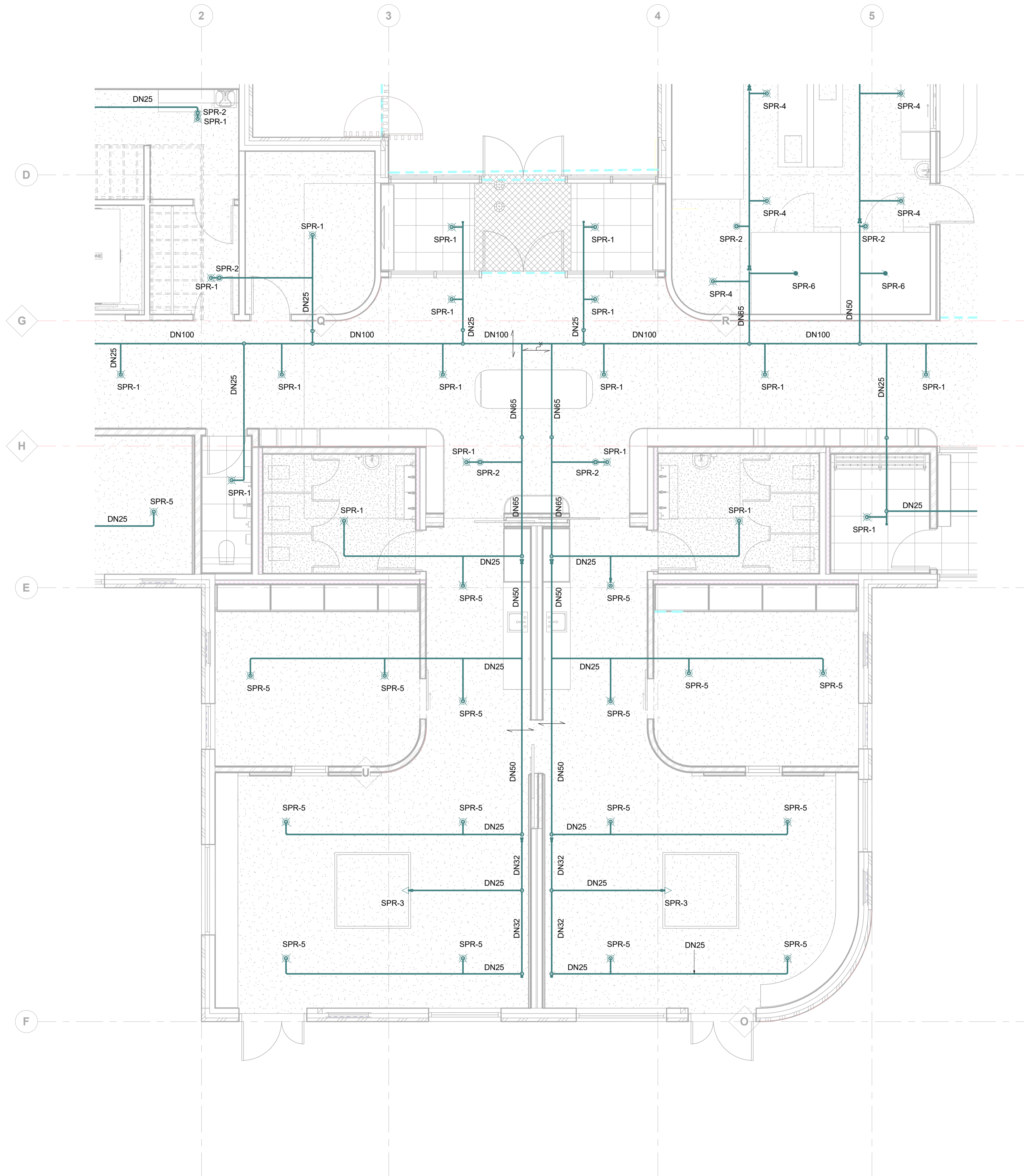

Útg.	Dags.	Skýring	Br.af.	Yfirf.
A	08.03.2022			

Skýringar

- ☒ SPR-1 - Niðurvísandi úðari, K80/68°C, hraðvirkur (QR)
- ☒ SPR-2 - Uppvísandi úðari, K80/68°C, hraðvirkur (QR)
- ☒ SPR-3 - Hliðarvísandi innfelldur úðari, K80/96°C, hraðvirkur (QR)
- ☒ SPR-4 - Niðurvísandi úðari, K80/141°C, hraðvirkur (QR)
- ☒ SPR-5 - Niðurvísandi innfelldur úðari, K80/68°C, hraðvirkur (QR)
- ☒ SPR-6 - Niðurvísandi þurrúðari, K80/68°C, hraðvirkur (QR)

Jarðskjálfafesta

- Festa sem ekki leyfir færslu lagnar
- Festa sem ekki leyfir lengdar færslu lagnar
- Festa sem ekki leyfir þver færslu lagnar

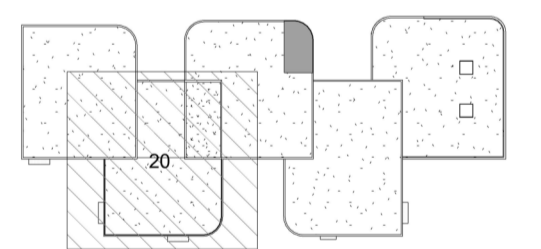

Leikskólinn Urriðaholti
 Holtsgvegur 20
 210 Garðabær

Lagnir og loftræsing
 Vatnsúðakerfi
 Grunnmynd 1. hæð

TEKNI NÚMÉR	BLADSTÆRÐ	HANNAÐ	AG
21-121	A1	TEKNAÐ	DÓP
L_V_01_02		YRIFARÐ	BK
DAGS.	MÆLIKVARÐI	ÚTGÁFA	
08.03.2022	1 : 50	A	

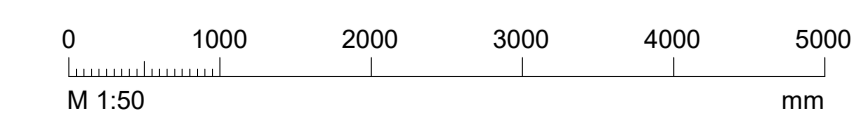

Dagsetning aðaluppdráttar:
 Hönnuður: Baldur Káráson kt. 180979-5229
 Hönnunarsjötti:

Útg.	Dags.	Skýring	Br.af.	Yfirf.
A	08.03.2022			

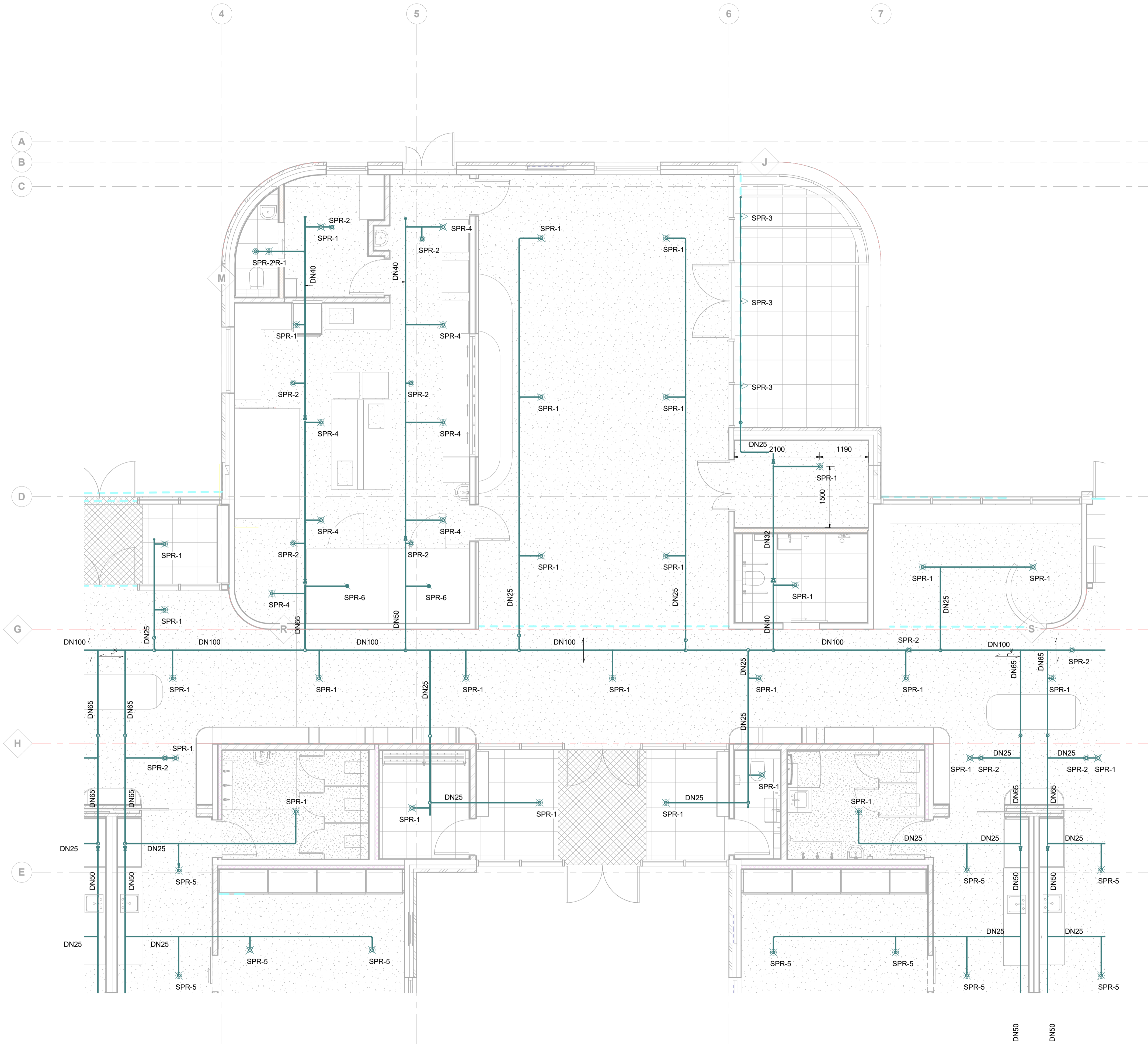

Skýringar

- ☒ SPR-1 - Niðurvísandi úðari, K80/68°C, hraðvirkur (QR)
- ☒ SPR-2 - Uppvísandi úðari, K80/68°C, hraðvirkur (QR)
- ☒ SPR-3 - Hliðarvísandi innfellður úðari K80/96°C, hraðvirkur (QR)
- ☒ SPR-4 - Niðurvísandi úðari, K80/141°C, hraðvirkur (QR)
- ☒ SPR-5 - Niðurvísandi innfellður úðari, K80/68°C, hraðvirkur (QR)
- ☒ SPR-6 - Niðurvísandi þurrúðari K80/68°C, hraðvirkur (QR)

Jarðskjálftafesta

- ↻ Festa sem ekki leyfir færslu lagnar
- ↻ Festa sem ekki leyfir lengdar færslu lagnar
- ↻ Festa sem ekki leyfir þver færslu lagnar

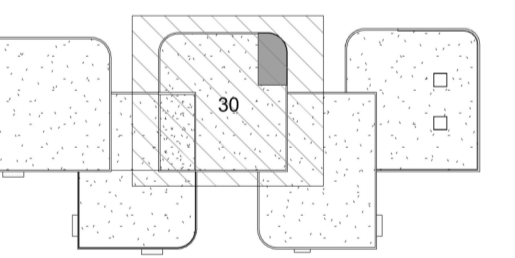

Leikskólinn Urriðaholti
 Holtsgvegur 20
 210 Garðabær

Lagnir og loftræsing
 Vatnsúðakerfi
 Grunnmynd 1. hæð

TEKNI NÚMÉR	BLADSTÆRÐ	HANNAÐ:	AG
21-121	A1	TEKNAÐ:	DÓP
L_V_01_03		YFIRFARÐ:	BK
DAGS.	MÆLIKVARÐI	ÚTGÁFA	
08.03.2022	1 : 50	A	

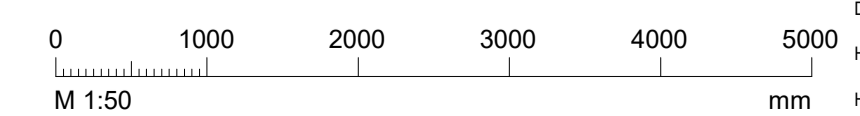

Dagsetning aðaluppdráttar:
 Hönnuður: Baldur Kárasón kt. 180979-5229
 Hönnunarsjötti:

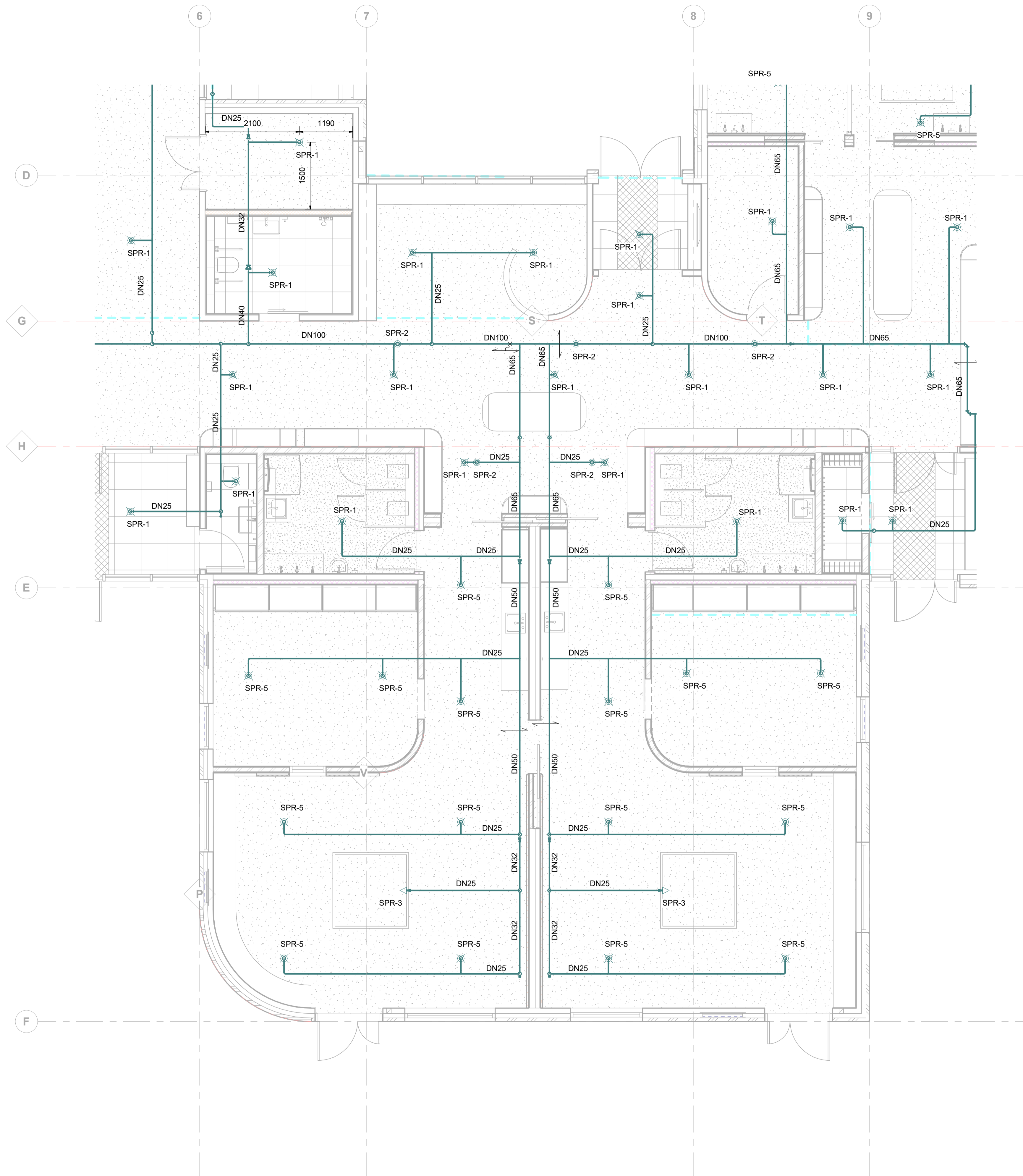

Útg.	Dags.	Skýring	Br.af.	Yfirf.
A	08.03.2022			

Skýringar

- ☒ SPR-1 - Niðurvísandi úðari, K80/68°C, hraðvirkur (QR)
- ☒ SPR-2 - Uppvísandi úðari, K80/68°C, hraðvirkur (QR)
- ☒ SPR-3 - Hliðarvísandi innfellður úðari, K80/96°C, hraðvirkur (QR)
- ☒ SPR-4 - Niðurvísandi úðari, K80/14°C, hraðvirkur (QR)
- ☒ SPR-5 - Niðurvísandi innfellður úðari, K80/68°C, hraðvirkur (QR)
- ☒ SPR-6 - Niðurvísandi þurrúðari, K80/68°C, hraðvirkur (QR)

Jarðskjálfestafa

- ☒ Festa sem ekki leyfir færslu lagnar
- ☒ Festa sem ekki leyfir lengdar færslu lagnar
- ☒ Festa sem ekki leyfir þver færslu lagnar

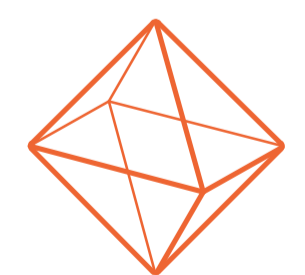
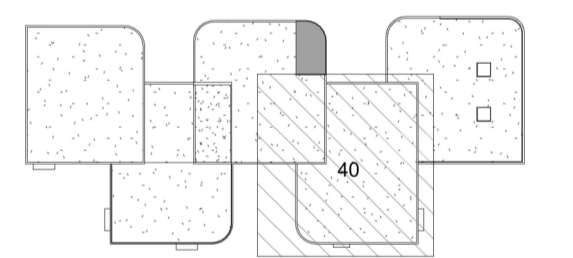

TEKNÍK
VERKFRÆÐISTOFA

www.teknik.is teknik@teknik.is

Leikskólinn Urriðaholti
Holtsgvegur 20
210 Garðabær

Lagnir og loftræsing
Vatnsúðakerfi
Grunnmynd 1. hæð

TEKNIÐNÚMÉR	BLADSTÆRÐ	HANNAÐ	AG
21-121	A1	TEKNAÐ	DÓP
L_V_01_04		YFIRFARÐ	BK

DAGS.	MÆLIKVARÐI	ÚTGÁFA
08.03.2022	1 : 50	A

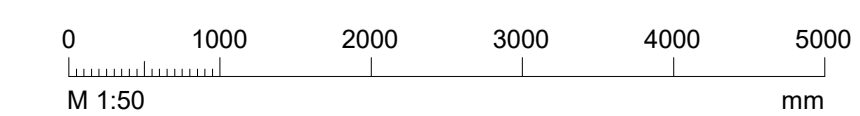

Dagsetning aðaluppdráttar:
Hönnuður: Baldur Kárasón kt. 180979-5229
Hönnunarsjötti:

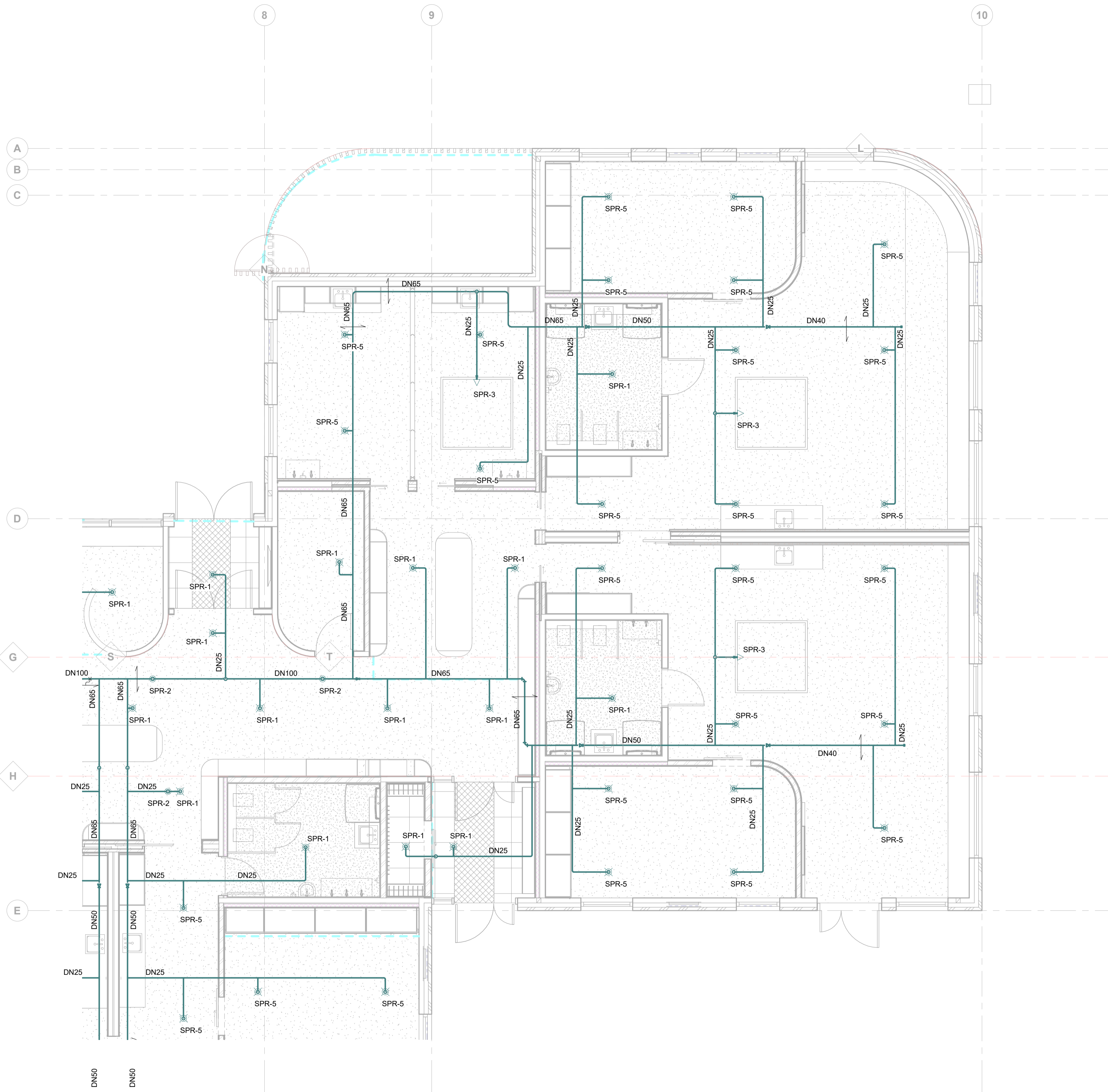

Útg.	Dags.	Skýring	Br.af.	Yfirf.
A	08.03.2022			

- Skýringar**
- ☒ SPR-1 - Niðurvísandi úðari, K80/68°C, hraðvirkur (QR)
 - ☒ SPR-2 - Uppvísandi úðari, K80/68°C, hraðvirkur (QR)
 - ☒ SPR-3 - Hliðarvísandi innfellður úðari, K80/96°C, hraðvirkur (QR)
 - ☒ SPR-4 - Niðurvísandi úðari, K80/141°C, hraðvirkur (QR)
 - ☒ SPR-5 - Niðurvísandi innfellður úðari, K80/68°C, hraðvirkur (QR)
 - ☒ SPR-6 - Niðurvísandi þurrúðari, K80/68°C, hraðvirkur (QR)

- Jarðskjálfafesta**
- Festa sem ekki leyfir færslu lagnar
 - Festa sem ekki leyfir lengdar færslu lagnar
 - Festa sem ekki leyfir þver færslu lagnar

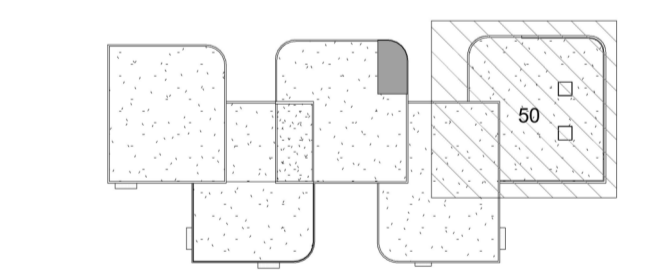

Leikskólinn Urriðaholti
 Holtsgvegur 20
 210 Garðabær

Lagnir og loftræsing
 Vatnsúðakerfi
 Grunnmynd 1. hæð

TEKNI NÚMÉR	BLADSTÆRÐ	HANNAÐ:	AG
21-121	A1	TEKNAÐ:	DÓP
L_V_01_05		YFIRFARÐ:	BK
DAGS.	MÆLIKVARÐI	ÚTGÁFA	
08.03.2022	1 : 50	A	

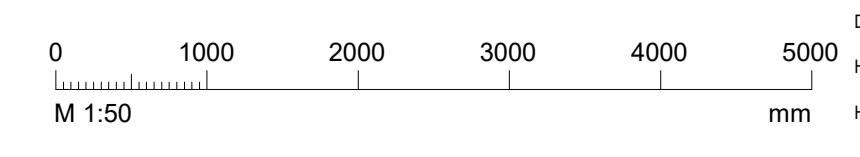

Dagsetning aðaluppdráttar:
 Hönnuður: Baldur Kárasón kt. 180979-5229
 Hönnunarséttir:

Útg.	Dags.	Skýring	Br.af.	Yfirf.
A	08.03.2022			

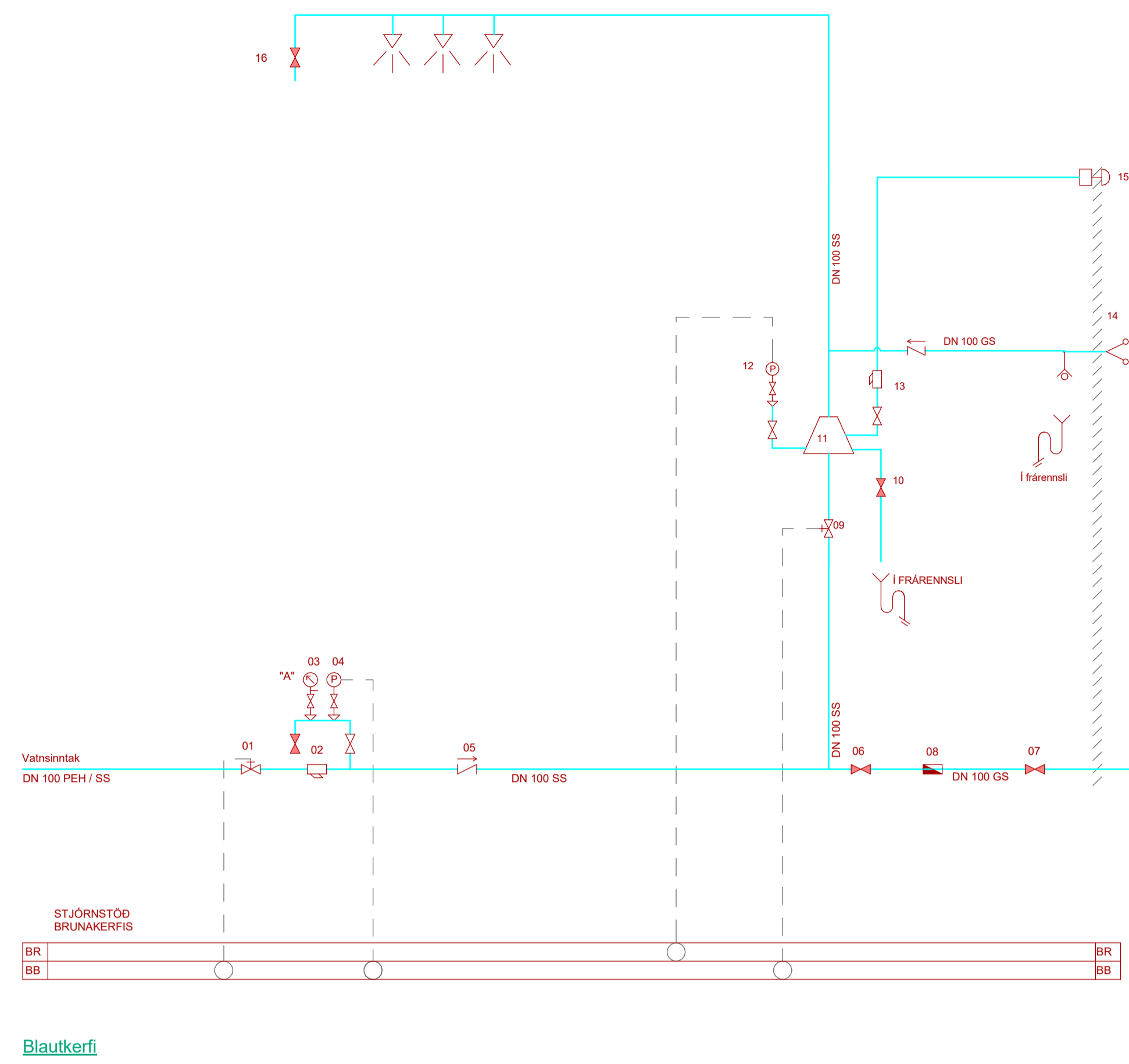

Nr	Stærð	Lýsing
01	DN100	Vaktaður stjórnloki í heimæð. Sendir boð ef ekki fullpinn (N.O.)
02	DN100	Sía í heimæð með 5mm mósqvastærð.
03	DN100	"A" mælir, sýnir vatnspýsting í vatnsveitu.
04	DN100	Þrýstinemi í heimæð. Sendir bilanboð ef þrýstingur í veitu fellur niður fyrir innstilt gildi.
05	DN100	Einstreymisloki
06/07	DN100	Lokar sem stjórna rennsli um rennismælir, (N.L.)
08	DN100	Rennismælir, með mæligetu fyrir a.m.k. 150% hámarks vatnspörf kerfis. Setja skal upp rennismælinn í samræmi við leiðbeiningar framleiðanda.
09	DN100	Sjaldloki fyrir framan varðloka, vaktadur
11	DN100	Blautur varðloki með öllum búnaði, tæming út fyrir vegg.
10	DN50	Pröfunarloki varðloka, tengist út úr klefa.
12	DN100	Þrýstinemi sem tengist vaktstöð varðloka
13	DN25	Loki og sía á fæðlögna að bjöllu
14	DN100	Tvívratengi slökkviliðs
15	DN25	Brunabjalla
16	DN25	Pröfunarloki á fjarlægustu grein úðakerfis

Áhættuflokkur er OH1 fyrir bygginguna með hönnunarsvæði 72 m².
 Úðarar eru hraðvirkir (QR), með opunarhitastig 68°C og K=80.
 Úðarar skulu vera 75-150mm frá lofti.
 Setja skal pröfunarloka á fjarlægustu grein sem tengist við frárennsli. Einnig skal setja tæmingarloka á enda stofna og í lágpunktum þannig að hægt sé að tæma kerfið.
 Útreiknað vatnsmagn við fjarlægasta svæðið er 700 l/min @ 1,5 bar

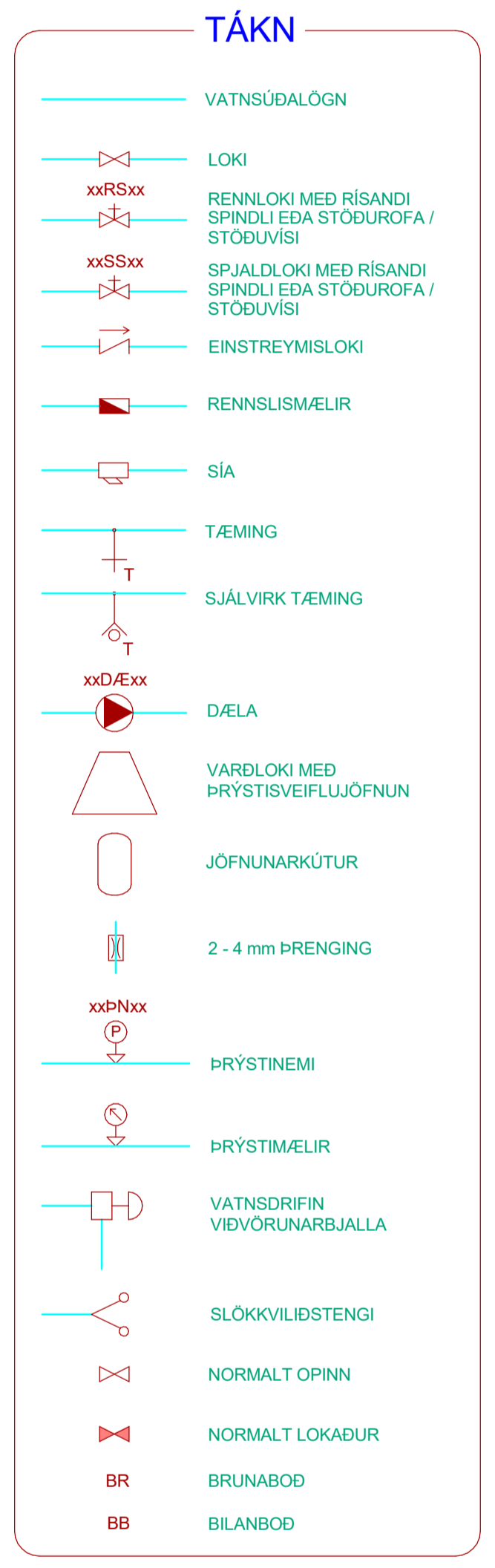

Frágangur röra í veggjum sem ekki eru brunaskilrúm

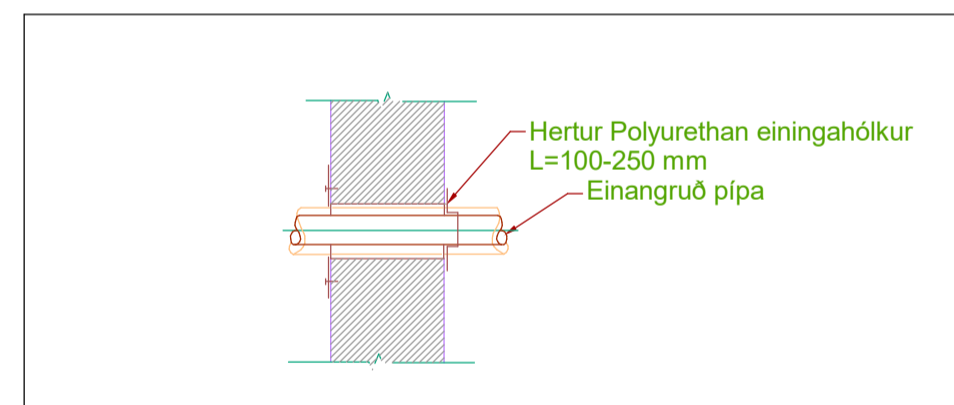

Frágangur röra í vegg eða gólf

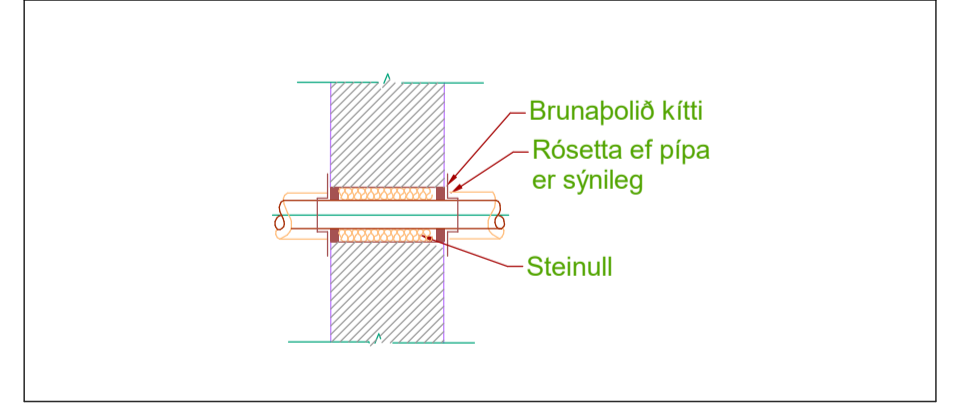

Mjúktengi fyrir vatnsúðaleiðslur

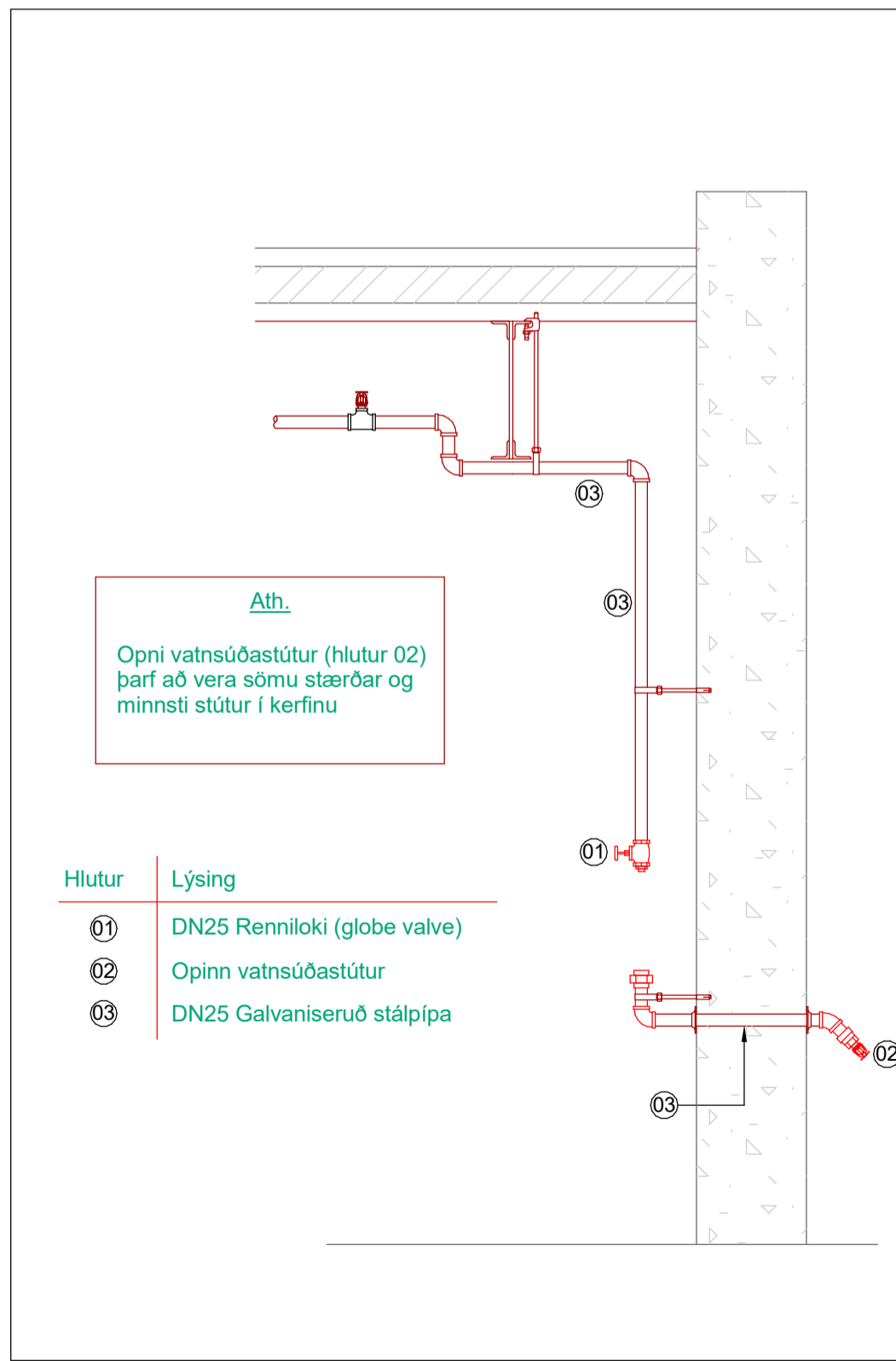
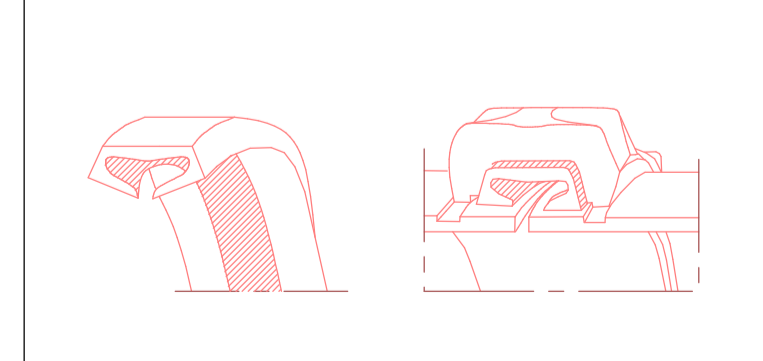

Jarðskjálftafestingar

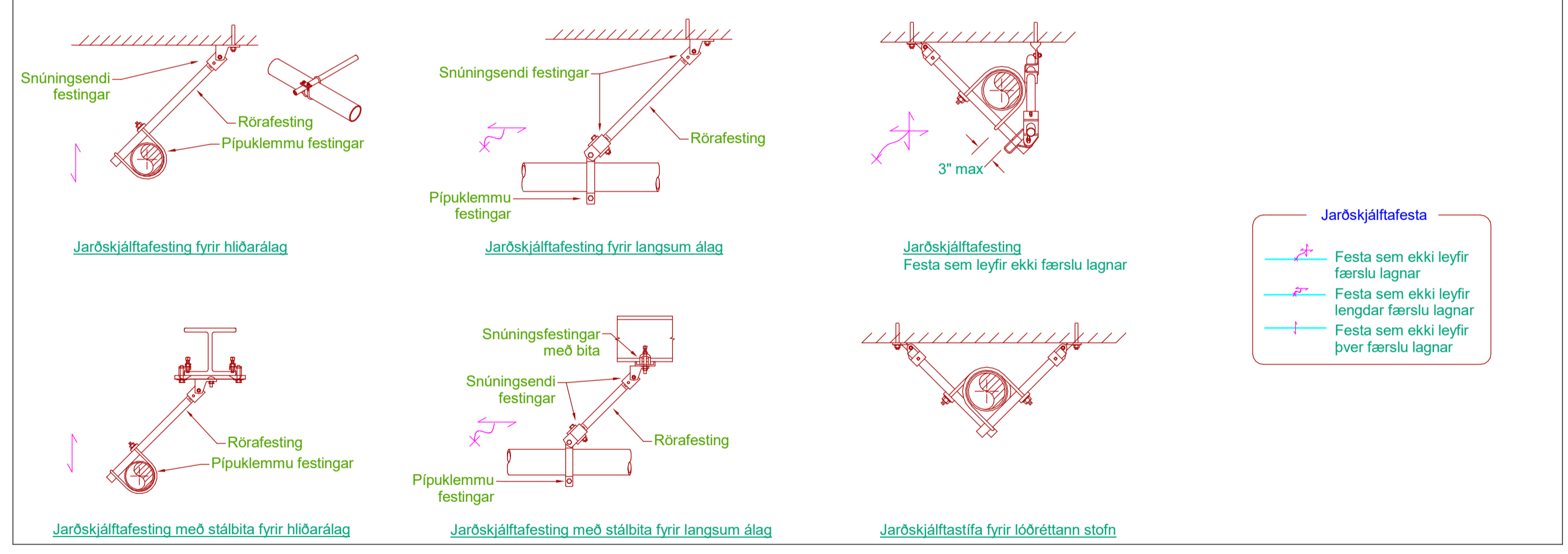

Pípufestingar

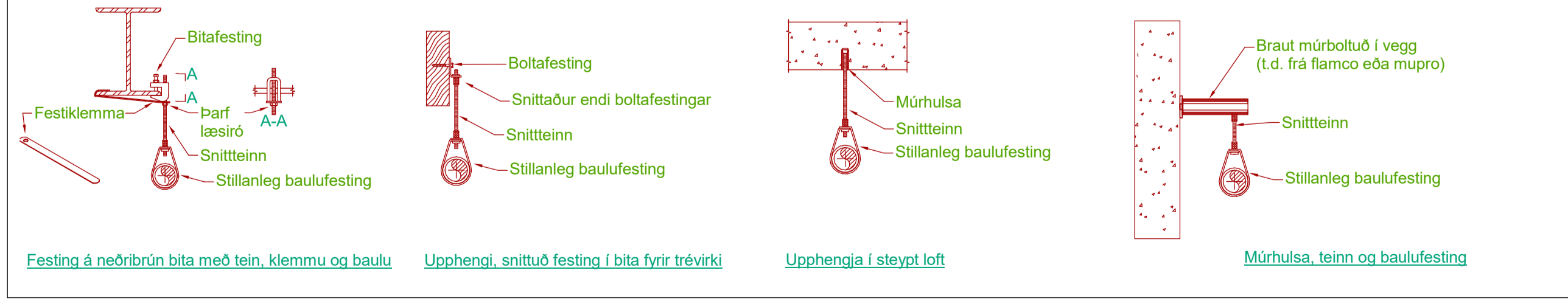

Leikskólinn Urriðaholti
 Holtsgvegur 20
 210 Garðabær
 Lagnir og loftþræsing
 Vatnsúðakerfi
 Kerfismynd

TEKNIKNÚMÉR	BLADSTÆRÐ	HANNAÐ
21-121	A1	AG
L_V_XX_01	TEKNAÐ	DÖP
	YRIFARÐ	BK
DAGS.	MÆLKVARÐI	ÚTGÁFA
08.03.2022	1 : 1	A

