

Teikningaskrá - Byggingarupprættir									
Svæði	Teiknínúmer	Titill	Títil		Útgáfa		Teiknað af:	Yfirfarið af:	Dagsetning frum útgáfu
			Heiti	Skýring	Númer	Dagsetning			
A2	A2_01.01	Byggingaruppráttur	Grunnmynd 1. hæð				AKJ/ FJH/ HMÁ/ VÖB	HJ	09.03.2022
	A2_01.02	Byggingaruppráttur	Grunnmynd 1. hæð	A	13.04.2022	Sjá ský varðandi uppfærslu	AKJ/ FJH/ HMÁ/ VÖB	HJ	09.03.2022
	A2_01.03	Byggingaruppráttur	Grunnmynd 1. hæð	A	13.04.2022	Sjá ský varðandi uppfærslu	AKJ/ FJH/ HMÁ/ VÖB	HJ	09.03.2022
	A2_01.04	Byggingaruppráttur	Grunnmynd 1. hæð	A	13.04.2022	Sjá ský varðandi uppfærslu	AKJ/ FJH/ HMÁ/ VÖB	HJ	09.03.2022
	A2_01.05	Byggingaruppráttur	Grunnmynd 1. hæð	A	13.04.2022	Sjá ský varðandi uppfærslu	AKJ/ FJH/ HMÁ/ VÖB	HJ	09.03.2022
	A2_01.06	Byggingaruppráttur	Grunnmynd 2. hæð	A	13.04.2022	Sjá ský varðandi uppfærslu	AKJ/ FJH/ HMÁ/ VÖB	HJ	09.03.2022
	A2_01.07	Byggingaruppráttur	Grunnmynd 2. hæð				AKJ/ FJH/ HMÁ/ VÖB	HJ	09.03.2022
	A2_01.08	Byggingaruppráttur	Grunnmynd 2. hæð				AKJ/ FJH/ HMÁ/ VÖB	HJ	09.03.2022
	A2_01.09	Byggingaruppráttur	Grunnmynd 2. hæð				AKJ/ FJH/ HMÁ/ VÖB	HJ	09.03.2022
	A2_01.10	Byggingaruppráttur	Grunnmynd 2. hæð				AKJ/ FJH/ HMÁ/ VÖB	HJ	09.03.2022
	A2_02.01	Útlit utanhúss	Suður & Norður				AKJ/ FJH/ HMÁ/ VÖB	HJ	09.03.2022
	A2_02.02	Útlit utanhúss	Suður & Norður innskot	A	13.04.2022	Sjá ský varðandi uppfærslu	AKJ/ FJH/ VÖB/ HMÁ	HJ	09.03.2022
	A2_02.03	Útlit utanhúss	Austur	A	13.04.2022	Sjá ský varðandi uppfærslu	AKJ/ FJH/ VÖB/ HMÁ	HJ	09.03.2022
	A2_02.04	Útlit utanhúss	Vestur				AKJ/ FJH/ HMÁ/ VÖB	HJ	09.03.2022
	A2_02.05	Útlit utanhúss	Grunnmynd af bogum				HMA	HJ	09.03.2022
	A2_03.01	Byggingaruppráttur	Snið	A	13.04.2022	Sjá ský varðandi uppfærslu	AKJ/ FJH/ HMÁ/ VÖB	HJ	09.03.2022
	A2_03.02	Byggingaruppráttur	Snið	A	13.04.2022	Sjá ský varðandi uppfærslu	AKJ/ FJH/ HMÁ/ VÖB	HJ	09.03.2022
	A2_03.03	Byggingaruppráttur	Snið	A	13.04.2022	Sjá ský varðandi uppfærslu	AKJ/ FJH/ HMÁ/ VÖB	HJ	09.03.2022
	A2_03.04	Byggingaruppráttur	Snið				AKJ/ FJH/ HMÁ/ VÖB	HJ	09.03.2022
	A2_03.05	Byggingaruppráttur	Snið				AKJ/ FJH/ HMÁ/ VÖB	HJ	09.03.2022

Teikningaskrá - Sérupprættir									
Svæði	Teiknínúmer	Titill	Títil		Útgáfa		Teiknað af:	Yfirfarið af:	Dagsetning frum útgáfu
			Heiti	Skýring	Númer	Dagsetning			
A3	A3_01.01	Séruppráttur - Loftaplan	Grunnmynd & Deili				FJH	HJ	09.03.2022
	A3_01.02	Séruppráttur - Gólfaplan	Grunnmynd & Deili	A	13.04.2022	Sjá ský varðandi uppfærslu	FJH/ HMÁ	HJ	09.03.2022
	A3_01.03	Séruppráttur - Veggaplan	Grunnmynd & Deili				FJH	HJ	09.03.2022
	A3_01.04	Séruppráttur - Pakplan	Grunnmynd & Pverskurður				HMA	HJ	09.03.2022
	A3_02.01	Séruppráttur - Ásýndir innanhúss yfirhit	Grunnmynd 1. hæð				HMA	HJ	09.03.2022
	A3_02.02	Séruppráttur - Ásýndir innanhúss yfirhit	Grunnmynd 1. hæð				HMA	HJ	09.03.2022
	A3_02.03	Séruppráttur - Ásýndir innanhúss yfirhit	Grunnmynd 1. hæð				HMA	HJ	09.03.2022
	A3_02.04	Séruppráttur - Ásýndir innanhúss yfirhit	Grunnmynd 1. hæð				HMA	HJ	09.03.2022
	A3_02.05	Séruppráttur - Ásýndir innanhúss yfirhit	Grunnmynd 1. hæð				HMA	HJ	09.03.2022
	A3_02.06	Séruppráttur - Ásýndir innanhúss yfirhit	Grunnmynd 2. hæð				HMA	HJ	09.03.2022
	A3_02.07	Séruppráttur - Ásýndir innanhúss	Heimarmými A				AKJ/ FJH/ HMÁ/ VÖB	HJ	09.03.2022
	A3_02.08	Séruppráttur - Ásýndir innanhúss	Heimarmými B				AKJ/ FJH/ HMÁ/ VÖB	HJ	09.03.2022
	A3_02.09	Séruppráttur - Ásýndir innanhúss	Heimarmými C				AKJ/ FJH/ HMÁ/ VÖB	HJ	09.03.2022
	A3_02.10	Séruppráttur - Ásýndir innanhúss	Heimarmými D				AKJ/ FJH/ HMÁ/ VÖB	HJ	09.03.2022
	A3_02.11	Séruppráttur - Ásýndir innanhúss	Heimarmými E				AKJ/ FJH/ HMÁ/ VÖB	HJ	09.03.2022
	A3_02.12	Séruppráttur - Ásýndir innanhúss	Heimarmými F				AKJ/ FJH/ HMÁ/ VÖB	HJ	09.03.2022
	A3_02.13	Séruppráttur - Ásýndir innanhúss	Hvild A				AKJ/ FJH/ HMÁ/ VÖB	HJ	09.03.2022
	A3_02.14	Séruppráttur - Ásýndir innanhúss	Hvild B				AKJ/ FJH/ HMÁ/ VÖB	HJ	09.03.2022
	A3_02.15	Séruppráttur - Ásýndir innanhúss	Hvild C				AKJ/ FJH/ HMÁ/ VÖB	HJ	09.03.2022
	A3_02.16	Séruppráttur - Ásýndir innanhúss	Hvild D				AKJ/ FJH/ HMÁ/ VÖB	HJ	09.03.2022
	A3_02.17	Séruppráttur - Ásýndir innanhúss	Hvild E				AKJ/ FJH/ HMÁ/ VÖB	HJ	09.03.2022
	A3_02.18	Séruppráttur - Ásýndir innanhúss	Hvild F				AKJ/ FJH/ HMÁ/ VÖB	HJ	09.03.2022
	A3_02.19	Séruppráttur - Ásýndir innanhúss	Salemi barna A & B				AKJ/ FJH/ HMÁ/ VÖB	HJ	09.03.2022
	A3_02.20	Séruppráttur - Ásýndir innanhúss	Salemi barna C & D				AKJ/ FJH/ HMÁ/ VÖB	HJ	09.03.2022
	A3_02.21	Séruppráttur - Ásýndir innanhúss	Salemi barna E & F				AKJ/ FJH/ HMÁ/ VÖB	HJ	09.03.2022
	A3_02.22	Séruppráttur - Ásýndir innanhúss	Anddyri A & B				AKJ/ FJH/ HMÁ/ VÖB	HJ	09.03.2022
	A3_02.23	Séruppráttur - Ásýndir innanhúss	Anddyri C & D				AKJ/ FJH/ HMÁ/ VÖB	HJ	09.03.2022
	A3_02.24	Séruppráttur - Ásýndir innanhúss	Anddyri E				AKJ/ FJH/ HMÁ/ VÖB	HJ	09.03.2022
	A3_02.25	Séruppráttur - Ásýndir innanhúss	Sérkennslurými A & B				AKJ/ FJH/ HMÁ/ VÖB	HJ	09.03.2022
	A3_02.26	Séruppráttur - Ásýndir innanhúss	Matsalur/ listasmíðja				AKJ/ FJH/ HMÁ/ VÖB	HJ	09.03.2022
	A3_02.27	Séruppráttur - Ásýndir innanhúss	Fjölnotasalur				AKJ/ FJH/ HMÁ/ VÖB	HJ	09.03.2022
	A3_02.28	Séruppráttur - Ásýndir innanhúss	Eldhúsi 1. hæð				AKJ/ FJH/ HMÁ/ VÖB	HJ	09.03.2022
	A3_02.29	Séruppráttur - Ásýndir innanhúss	Heimarmými C				AKJ/ FJH/ HMÁ/ VÖB	HJ	09.03.2022
	A3_02.30	Séruppráttur - Ásýndir innanhúss	Gróðurskáli	A	13.04.2022	Sjá ský varðandi uppfærslu	AKJ/ FJH/ HMÁ/ VÖB	HJ	09.03.2022
	A3_02.31	Séruppráttur - Ásýndir innanhúss	Bókasafn				AKJ/ FJH/ HMÁ/ VÖB	HJ	09.03.2022
	A3_02.32	Séruppráttur - Ásýndir innanhúss	Salemi A & B				AKJ/ FJH/ HMÁ/ VÖB	HJ	09.03.2022
	A3_02.33	Séruppráttur - Ásýndir innanhúss	Salemi C & D				AKJ/ FJH/ HMÁ/ VÖB	HJ	09.03.2022
	A3_02.34	Séruppráttur - Ásýndir innanhúss	Salemi E, F & G				AKJ/ FJH/ HMÁ/ VÖB	HJ	09.03.2022
	A3_02.35	Séruppráttur - Ásýndir innanhúss	Þvottá- & reststöðvaða				AKJ/ FJH/ HMÁ/ VÖB	HJ	09.03.2022
	A3_02.36	Séruppráttur - Ásýndir innanhúss	Burkskými A & B				AKJ/ FJH/ HMÁ/ VÖB	HJ	09.03.2022
	A3_02.37	Séruppráttur - Ásýndir innanhúss	Gangur 1. hæð				AKJ/ FJH/ HMÁ/ VÖB	HJ	09.03.2022
	A3_02.38	Séruppráttur - Ásýndir innanhúss	Gangur 1. hæð				AKJ/ FJH/ HMÁ/ VÖB	HJ	09.03.2022
	A3_02.39	Séruppráttur - Ásýndir innanhúss	Gangur 1. hæð				AKJ/ FJH/ HMÁ/ VÖB	HJ	09.03.2022
	A3_02.40	Séruppráttur - Ásýndir innanhúss	Gangur 1. hæð				AKJ/ FJH/ HMÁ/ VÖB	HJ	09.03.2022
	A3_02.41	Séruppráttur - Ásýndir innanhúss	Gangur 1. hæð				AKJ/ FJH/ HMÁ/ VÖB	HJ	09.03.2022
	A3_02.42	Séruppráttur - Ásýndir innanhúss	Gangur 1. hæð				AKJ/ FJH/ HMÁ/ VÖB	HJ	09.03.2022
	A3_02.43	Séruppráttur - Ásýndir innanhúss	Kaffstofa	A	13.04.2022	Sjá ský varðandi uppfærslu	AKJ/ FJH/ HMÁ/ VÖB	HJ	09.03.2022
	A3_02.44	Séruppráttur - Ásýndir innanhúss	Fatahengi - 2. hæð				AKJ/ FJH/ HMÁ/ VÖB	HJ	09.03.2022
	A3_02.45	Séruppráttur - Ásýndir innanhúss	Aðstoðarleikskóla- & leikskólástjóri				AKJ/ FJH/ HMÁ/ VÖB	HJ	09.03.2022
	A3_02.46	Séruppráttur - Ásýndir innanhúss	Fundarherbergi				AKJ/ FJH/ HMÁ/ VÖB	HJ	09.03.2022
	A3_02.47	Séruppráttur - Ásýndir innanhúss	Ljósritun & prent				AKJ/ FJH/ HMÁ/ VÖB	HJ	09.03.2022
	A3_02.48	Séruppráttur - Ásýndir innanhúss	Vinnuástoða kennara				AKJ/ FJH/ HMÁ/ VÖB	HJ	09.03.2022
	A3_02.49	Séruppráttur - Ásýndir innanhúss	Gangur 2. hæð				AKJ	HJ	09.03.2022
	A3_04.01	Séruppráttur - Þakdeili	Skýggi og beð á svölum	A	13.04.2022	Sjá ský varðandi uppfærslu	HMA	HJ	09.03.2022
	A3_04.02	Séruppráttur - Þakdeili	Stöllun, skýggi og þakkanntar	A	13.04.2022	Sjá ský varðandi uppfærslu	HMA	HJ	09.03.2022
	A3_04.03	Séruppráttur - Þakdeili	Þakgluggi, gróðurhús, svalir og niðurfall	A	13.04.2022	Sjá ský varðandi uppfærslu	HMA	HJ	09.03.2022
	A3_04.04	Séruppráttur - Deili	Lóðrétt deili	A	13.04.2022	Sjá ský varðandi uppfærslu	FJH/ HMÁ	HJ	09.03.2022
	A3_05.01	Séruppráttur - Innréttingateikning yfirhit	Grunnmynd 1. hæð				FJH	HJ	09.03.2022
	A3_05.02	Séruppráttur - Innréttingateikning yfirhit	Grunnmynd 1. hæð				FJH	HJ	09.03.2022
	A3_05.03	Séruppráttur - Innréttingateikning yfirhit	Grunnmynd 1. hæð				FJH	HJ	09.03.2022
	A3_05.04	Séruppráttur - Innréttingateikning yfirhit	Grunnmynd 1. hæð				FJH	HJ	09.03.2022
	A3_05.05	Séruppráttur - Innréttingateikning yfirhit	Grunnmynd 1. hæð				FJH	HJ	09.03.2022
	A3_05.06	Séruppráttur - Innréttingateikning yfirhit	Grunnmynd 2. hæð				FJH	HJ	09.03.2022
	A3_05.07	Séruppráttur - Innréttingateikning	Skápar - Sérkennslurými				AKJ	HJ	09.03.2022
	A3_05.08	Séruppráttur - Innréttingateikning	Skápar - Hvildir A, B, C & D				AKJ	HJ	09.03.2022
	A3_05.09	Séruppráttur - Innréttingateikning	Skápar - Heimarmými A, B, C & D				HMA	HJ	09.03.2022
	A3_05.10	Séruppráttur - Innréttingateikning	Skápar - Heimarmými E & F				HMA	HJ	09.03.2022
	A3_05.11	Séruppráttur - Innréttingateikning	Skápar - Vinnuástoða og skólafjórmenndur				AKJ	HJ	09.03.2022
	A3_05.12	Séruppráttur - Innréttingateikning	Skóhillur - Anddyri A & E				AKJ	HJ	09.03.2022
	A3_05.13	Séruppráttur - Innréttingateikning	Skóhillur - Anddyri B, C & D				AKJ	HJ	09.03.2022
	A3_05.14	Séruppráttur - Innréttingateikning	Hillur & vaskaeiningar - Salemi barna				AKJ	HJ	09.03.2022
	A3_05.15	Séruppráttur - Innréttingateikning	Ræslingar & þvottahús				AKJ	HJ	09.03.2022
	A3_05.16	Séruppráttur - Innréttingateikning	Eldhúsi - Heimarmými A, B, C & D				AKJ	HJ	09.03.2022
	A3_05.17	Séruppráttur - Innréttingateikning	Eldhúsi - Heimarmými E & F				AKJ	HJ	09.03.2022
	A3_05.18	Séruppráttur - Innréttingateikning	Eldhúsi - Matsalur/ listasmíðja				AKJ	HJ	09.03.2022
	A3_05.19	Séruppráttur - Innréttingateikning	Eldhúsi - Kaffstofa starfsmanna				AKJ	HJ	09.03.2022
	A3_05.20	Séruppráttur - Innréttingateikning	Fatarými á gangi				AKJ/ VÖB	HJ	09.03.2022
	A3_05.21	Séruppráttur - Innréttingateikning	Fatarými á gangi				HMA	HJ	09.03.2022
	A3_05.22	Séruppráttur - Innréttingateikning	Fatarými á gangi				AKJ/ VÖB	HJ	09.03.2022
	A3_05.23	Séruppráttur - Innréttingateikning	Fatarými á gangi				AKJ/ VÖB	HJ	09.03.2022
	A3_05.24	Séruppráttur - Innréttingateikning	Fatarými á gangi				VÖB	HJ	09.03.2022
	A3_05.25	Séruppráttur - Innréttingateikning	Fatarými á gangi				AKJ/ VÖB	HJ	09.03.2022
	A3_05.26	Séruppráttur - Innréttingateikning	Hillur - Gróðurhús				AKJ	HJ	09.03.202

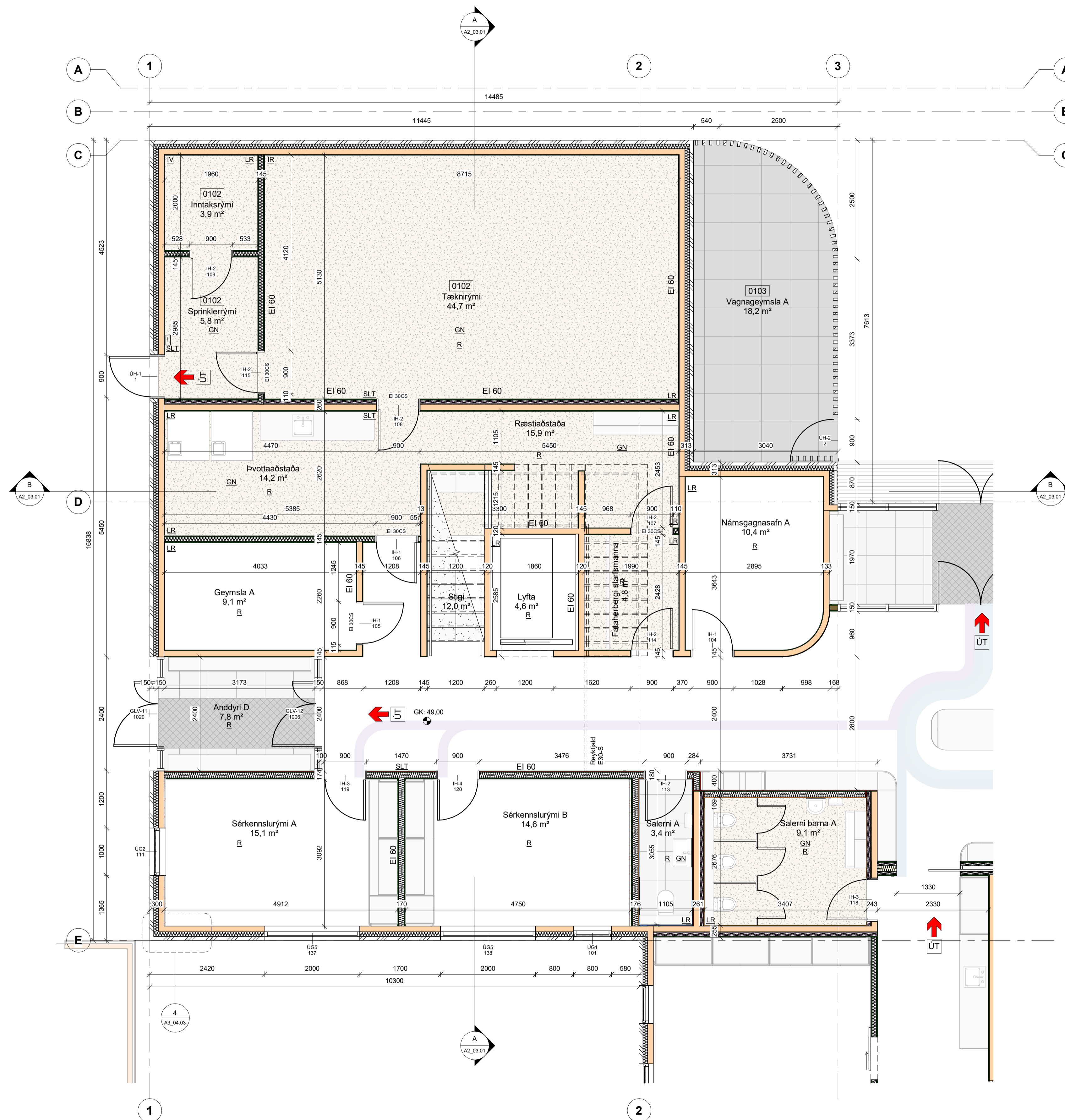
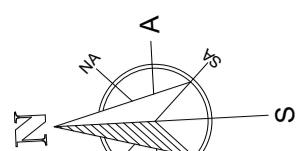

ATH:
 • Öll mál skal staðfesta á vettvæð og samræma við valinn búnað áður en framkvæmd hefst.
 • Mælingar á teikningu eru tekið tillit til. Gilda teikningar í sömni mælinga umfram teikningar í minni mælinga nema annað sé tekið fram.
 • Deilteikningar efnastaðs eru tekið tillit til. Gilda teikningar á glugga- og hurðarörum. Fylgja skal forskrift framleiðanda við teikningu og þéttingu á köllum. Verktaki skal samræma tekið tillit til þess að gluggar og hurðir séu tekið tillit til.
 • Verktaki skal samræma gásmál hurðagata við þær hurðir sem hann hefur tekið tillit til hvort sem um ræðir gata eða innvið.
 • Fylgja skal leiðbeiningum framleiðanda ákerfis við uppsetningu og meðhöndlun kladdningar. Áttar teikningar skulu vera eftir forskrift verkefna og eða framleiðanda kladdningar. Öll anna við-utvísingarlínur skulu ummál af fagnörum.
 • Önnar mál á teikningum skiptast eftirfarandi og öðru arkitekt. Við framkvæmd verks skal hafa sérteikningar allra hönnuða til hlífðunar.

Skýringar

- LR Lokað rými / Lofræsting
- GN Gólfniðurfall
- R Reykskynjari
- IV Inntak vatn
- IR Inntak rafmagn
- SLT Slökkviltaki
- GK: Gólfkóli
- SK: Steypukóli
- Stjórnsstöð skjástöð brunaviðbrunarkerfis
- Flóttaleið
- Rýmismúmer
- Reykjalid
- EI 60 Táknað brunamótstöðu hurða í minútum (heilleiki og einangrun) í minútum
- EI 30CS Táknað brunamótstöðu hurða í minútum S= reykþétting C= sjálflokandi

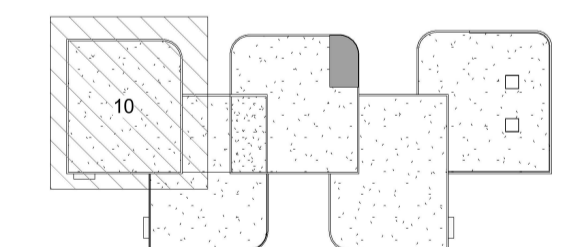

Útg.	Dags.	Skýring	Br.af.
HJARK			
Verktengund	Nýbygging		
Verkhettli	Leikskóli í Urriðaholti		
Heimilisfang	Holtsvegur 20		
Teikning	Byggingaruppdráttur		
	Grunnmynd 1. hæð		
Mkv.	As indicated		
Dags.	09.03.2022		
Teiknað af:	AKJ/ FJH/ HMÁ/ VÖB		
Hannað af:	Hulda Jónsdóttir/ Tiago sa		
Samþykkt:			
Hulda Jónsdóttir, arkitekt FAI		hulda@hjark.is / 8650649	
Kt. 2811862219		www.hjark.is	
VerknNr.	TeiknNr.	Blaðastærð	Útgáfa
1039	A2_01.01	A1	

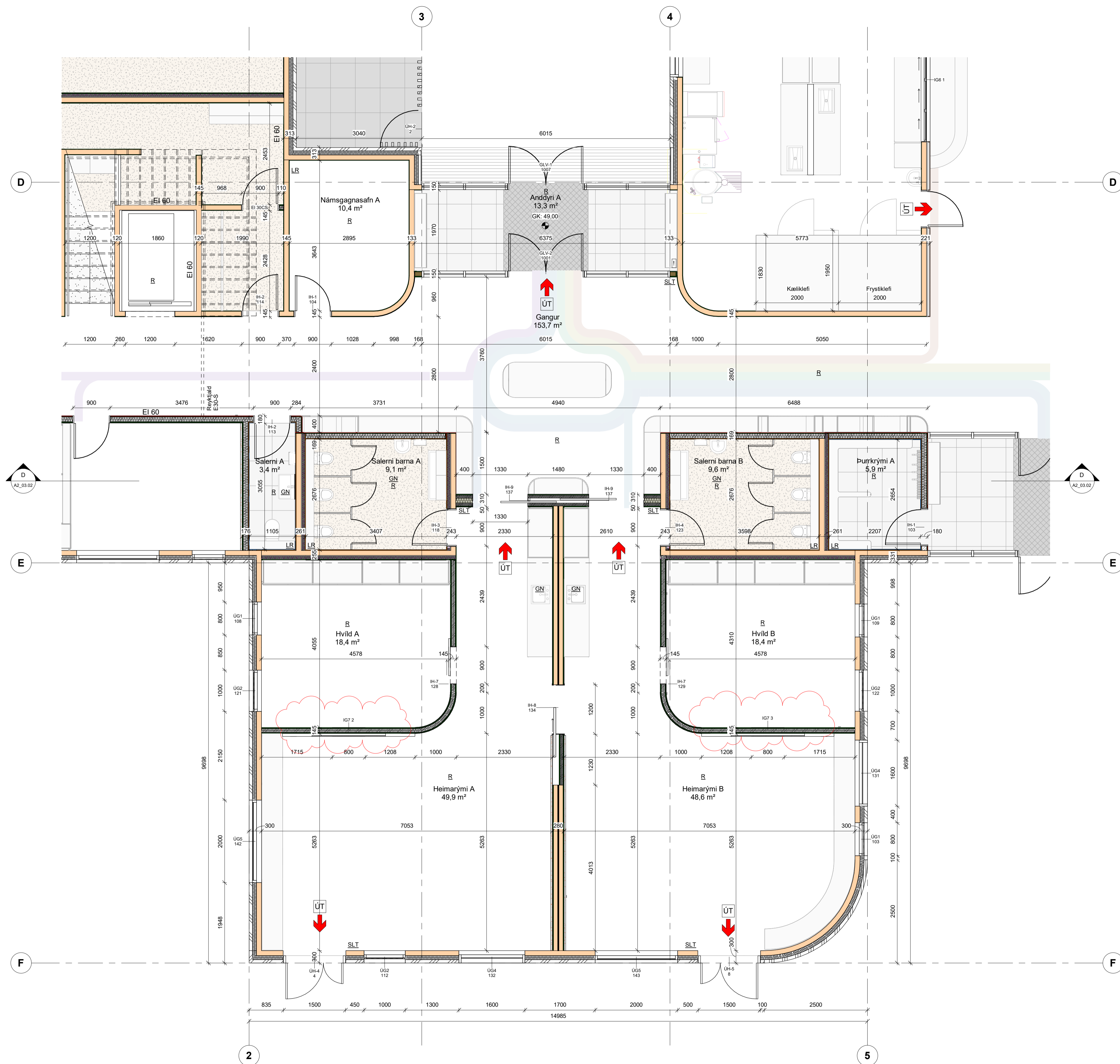
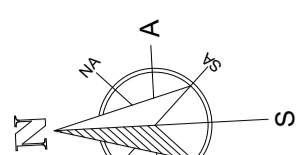

ATH:
 • Öll mál skal staðfesta á verkstæði og samræma við salin búnað áður en framkvæmd hefst.
 • Mælingar á þekkingu eru tekið tillit til. Gíða tekið tillit til í salin mælingar umfram tekið tillit til.
 • Deilingerar áhættu eru tekið tillit til. Gíða tekið tillit til í salin mælingar umfram tekið tillit til.
 • Verkið skal samræma gáttum húsgöta við þær hurðir sem harn byggja nota hvort sem um ræðir gætt í útgötu eða innvið.
 • Fylgja skal tekið tillit til framkvæmda ákerfis við uppsetningu og meðhöndun klæðingar. Áttar tekið tillit til vera eftir forsiðri verkfræðing og eða framkvæmda klæðingar. Öll enna við-
 • Utanríkisráðgjafi skulu umráð af tekið.
 • Önnar mál á tekið tillit til skýringu áhættu og eða arkitekt. Við framkvæmd verks skal hafa tekið tillit til alla hönnuða til hlífðingur.

Skýringar

- LR Lokað rými / Lofræsting
- GN Gólfniðurfali
- R Reykskýngjari
- IV Inntak vatn
- IR Inntak rafmagn
- SLT Slökkvitæki
- GK: Gólfkóði
- SK: Steypukóði
- Stjórnsstöð / skjástöð brunaviðvörnarkerfis
- Flóttaleið
- Rýmismúmer
- Reykjalid
- EI 60 Táknað brunamótstöðu byggingarhluta (heilleiki og einangrun) í mínútum
- EI 30CS Táknað brunamótstöðu hurða í mínútum
- S= reykþétting
- C= sjálflokandi

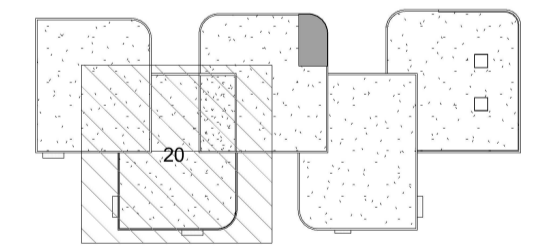

Útg.	Dags.	Skýring	HJ	Br. af:
A	13.04.2022	Sjá sky varðandi uppfærslu		
HJARK				
Verkegund	Nýbygging			
Verkheiti	Leikskóli í Urriðaholti			
Heimilisfang	Holtavegur 20			
Teikning	Byggingaruppráttur			
	Grunnmynd 1. hæð			
Mkv.	As indicated			
Dags.	09.03.2022			
Teiknað af:	AKJ/ FJH/ HMÁ/ VÖB			
Hannað af:	Hulda Jónsdóttir/ Tiago sa			
Samþykkt:				
Hulda Jónsdóttir, arkitekt FAI		hulda@hjark.is / 8650649		
Kt. 2811862219		www.hjark.is		
Verknr.	Teiknr.	Blaðastærð	Útgáfa	
1039	A2_01.02	A1	A	

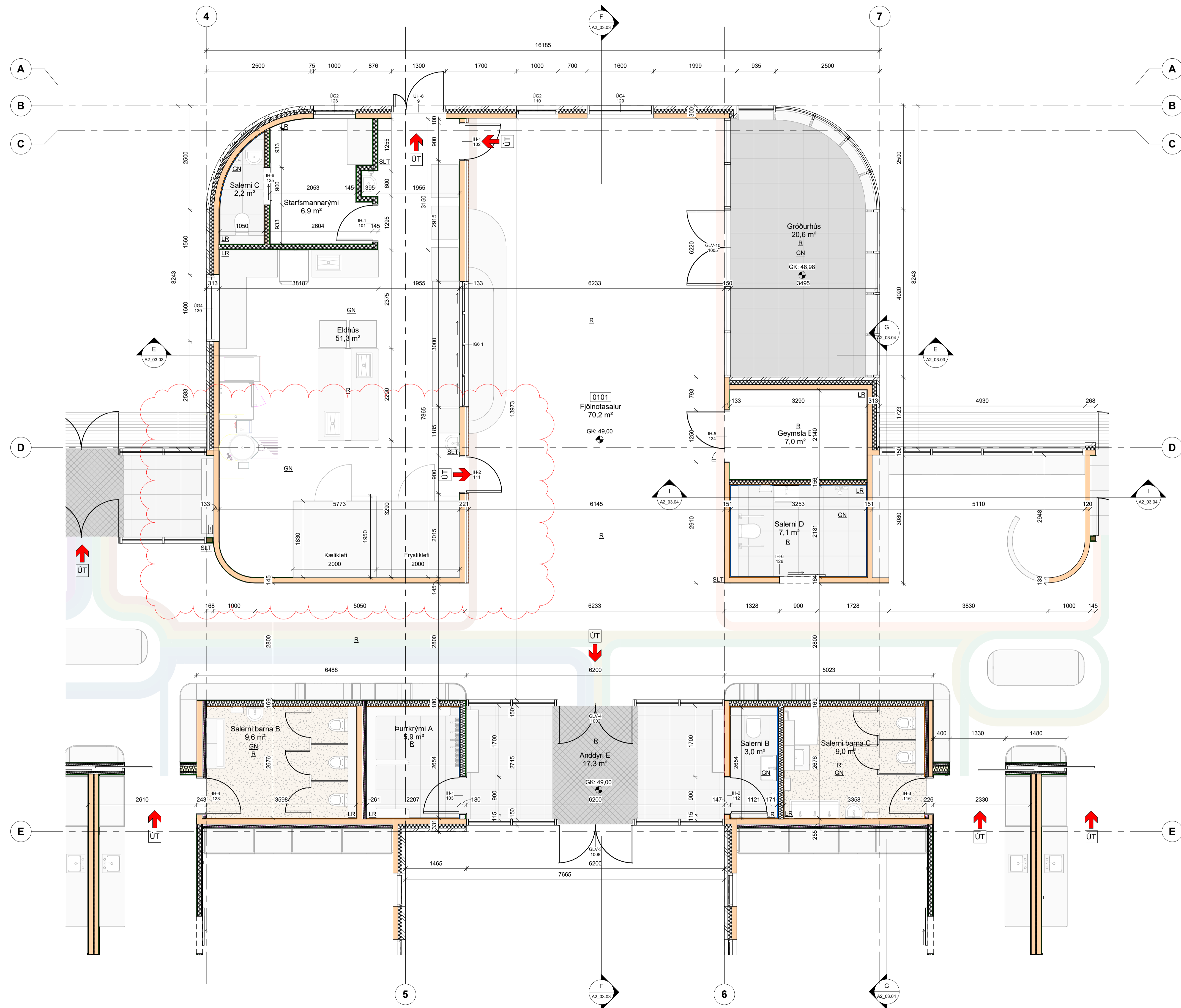
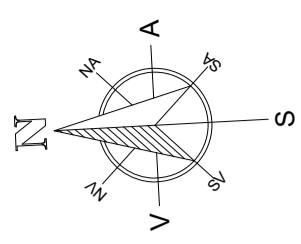

ATH:
 • Öll mál skal staðfesta á verkstæði og samræma við valin búnað áður en framkvæmd hefst.
 • Mælingar á verkunum eru tekið tillit til. Gíða tekið tillit til í öllum mælingum umfram tekið tillit til.
 • Deilingerar erlæsta sýna lóðbænd frágang á glugga- og hurðarúmum. Fylgja skal forskrift framfaranda við teikningu og þéttingu á körmum. Verktaki skal samræma tekiðbænd frágang við það gúgastífrí sem hann hefur til.
 • Verktaki skal samræma gásmál hurðagata við þær hurðir sem hann hefur notað hvort sem um ræðir gát í útgöngum.
 • Fylgja skal lóðbændum framfaranda ákerfrí við uppsetningu og meðhöndlun klæðingar. Altar teikningu skulu vera eftir forskrift verkfræðinga og eða framfaranda klæðinga. Öll sýna við útanríkisklæðingar skulu ummál af fagnirum.
 • Ösamræmi á teikningum skýrnast eftirfarandi og eða arkitekt. Við framkvæmd verks skal hafa sérteikningar allra hönnuða til hljóðsonar.

Skýringar

- LR Lokað rými / Lofræsting
- GN Gólfniðurfali
- R Reykskýrnari
- IV Inntak vatn
- IR Inntak rafmagn
- SLT Slökkviltæki
- GK Gólfkóli
- SK Steypukóli
- Stjórnsstöð skýstöð brunaviðbrúnarkerfis
- Flóttaleið
- Rýmismúmer
- Reykjalid
- EI 60 Táknað brunamótstöðu byggingarhluta (heilleiki og einangrun) í mínútum
- EI 30CS Táknað brunamótstöðu hurða í mínútum
- S= reykþétting
- C= sjálflokandi

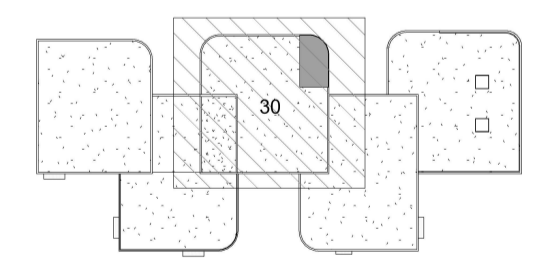

Útg.	Dags.	Skýring	HJ	Br.af.
HJARK				
Verktægund	Nýbygging			
Verkheiti	Leikskóli í Urriðaholti			
Heimilisfang	Holtsvegur 20			
Teikning	Byggingaruppdráttur			
Mkv.	As indicated			
Dags.	09.03.2022			
Teiknað af:	AKJ/ FJH/ HMÁ/ VÖB			
Hannað af:	Hulda Jónsdóttir/ Tiago sa			
Samþykkt:				
Hulda Jónsdóttir, arkitekt FAI		hulda@hjark.is / 8650649		
Kt. 2811862219		www.hjark.is		
Verknr.	Teiknr.	Blaðastærð	Útgáfa	
1039	A2_01.03	A1	A	

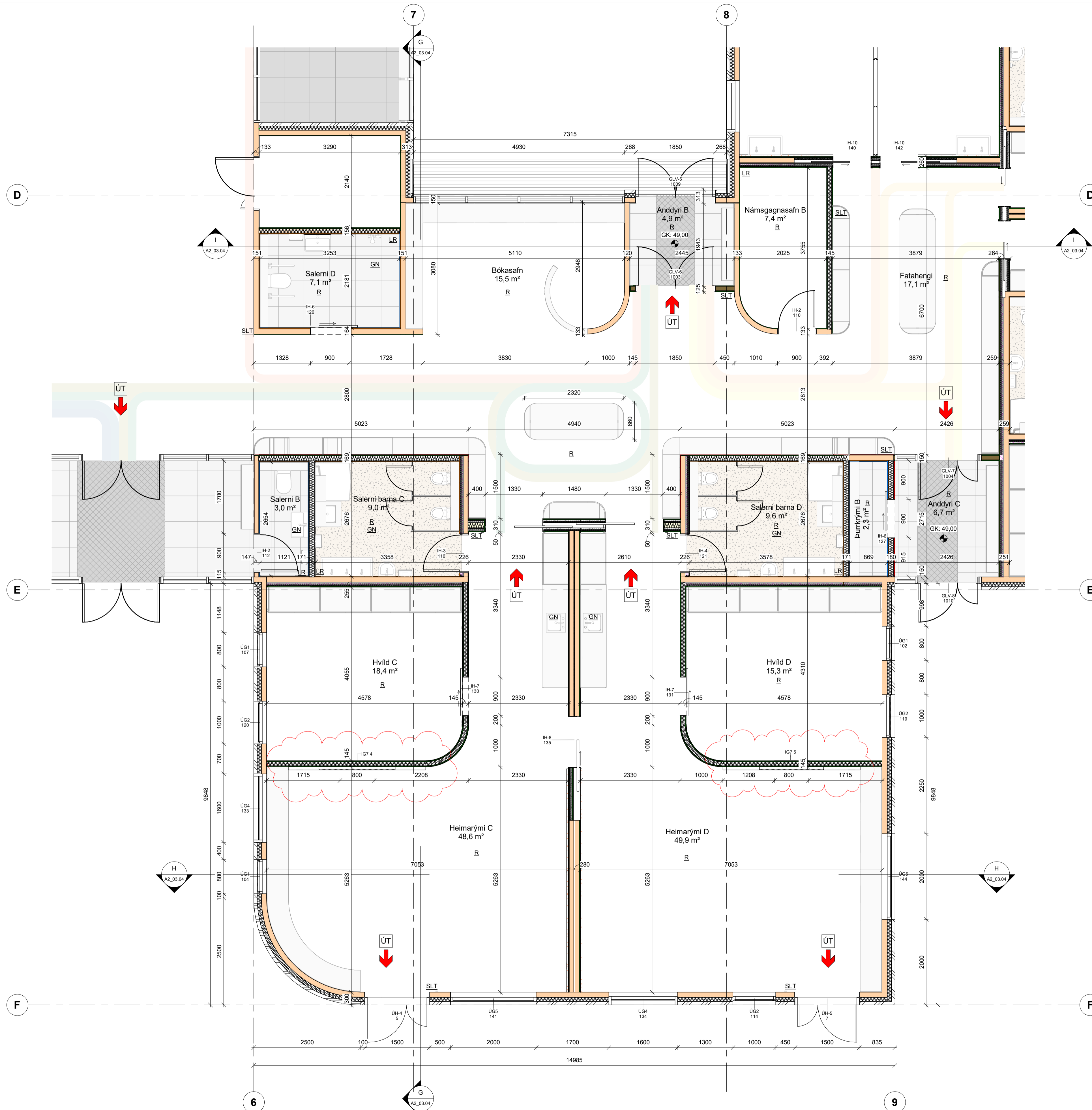
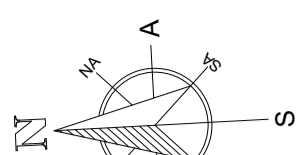

ATH:

- Öll mál skal staðfest á verkstæð og samræma við salinn búnað áður en framkvæmd hefst.
- Mælingar á skilningu eru tekið tillit til. Gáta tekið tillit til í samræmi við umráðsmaðurinn.
- Deililingar eru tekið tillit til. Gáta tekið tillit til í samræmi við umráðsmaðurinn.
- Verkið skal samræma gáttum húsgæta við þær hurðir sem harn byggja nota hvort sem um ræðir gætt í útgáfu eða innvið.
- Fylgja skal leiðbeiningum framkvæmda ákvarða við uppsetningu og meðhöndlun klæðningar. Áttar tekið tillit til á skilningu og skilningu og skilningu klæðninga. Öll einu við úttakskilningu skulu umráð af fagnirum.
- Öllum samræmi á tekið tillit til skilningu og eða arkitekt. Við framkvæmd verks skal hafa sértekið alla höfnuða til hlífðunar.

Skýringar

- LR Lokað rými / Lofræsting
- GN Gólfniðurfali
- R Reykskýngjari
- IV Inntak vatn
- IR Inntak rafmagn
- SLT Slökkviltæki
- GK: Gólfkóli
- SK: Steypukóli
- Stjórnsstöð/skjástöð brunaviðbrunarkerfis
- Flóttaleið
- Rýmismúmer
- Reykjalid
- EI 60 Táknað brunamótstöðu byggingarhluta (heilleiki og einangrun) í mínútum
- EI 30CS Táknað brunamótstöðu hurða í mínútum
- S= reykþéttlingur
- C= sjálflokandi

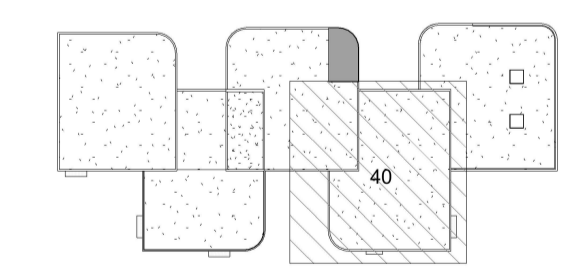

A	Útg.	Dags.	Skýring	HJ	Br.af.
13.04.2022 Sjá skýr varðandi uppfærslu					
HJARK					
Verkeign	Nýbygging				
Verkhetti	Leikskóli í Urriðaholti				
Heimilisfang	Holtsvegur 20				
Teikning	Byggingaruppráttur				
	Grunnmynd 1. hæð				
Mkv.	As indicated				
Dags.	09.03.2022				
Teiknað af:	AKJ/ FJH/ HMÁ/ VÖB				
Hannað af:	Hulda Jónsdóttir/ Tiago sa				
Sampykkt:					
Hulda Jónsdóttir, arkitekt FAI		hulda@hjark.is / 8650649			
Kt. 2811862219		www.hjark.is			
Verknr.	Teiknr.	Blaðastærð	Útgáfa		
1039	A2_01.04	A1	A		

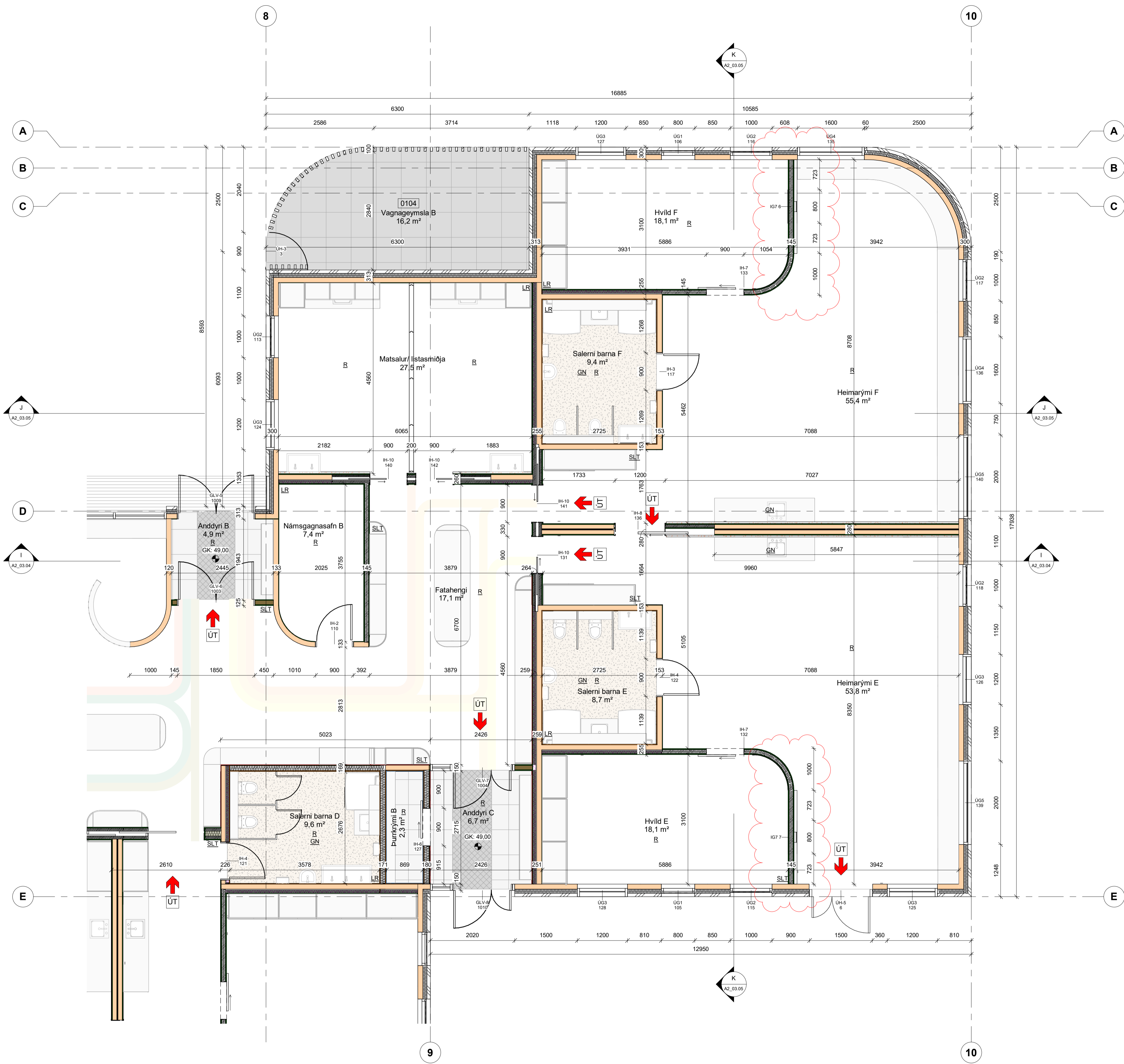
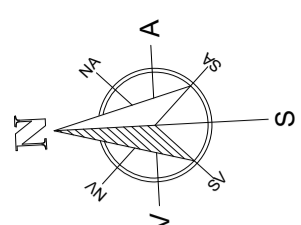

ATH:
 • Öll mál skal staðfesta á vettvöð og samræma við valinn búnað áður en framkvæmd hefst.
 • Mælingar á þekkingu eru tekið tillit til. Gáa tekið tillit til í samræmi við ummál tekið fram.
 • Deilingerar arkitektanna eru tekið tillit til. Gáa tekið tillit til í samræmi við ummál tekið fram.
 • Verktaki skal samræma gáðum húsbúnaði við þær hurðir sem hann hefur notað hvort sem um ræðir gól í úrlegg eða innvið.
 • Verktaki skal samræma gáðum húsbúnaði við þær hurðir sem hann hefur notað hvort sem um ræðir gól í úrlegg eða innvið.
 • Fylgja skal leiðbeiningum framkvæmda ákvarða við uppsetningu og meðhöndlun kladda. Altar feitingar skulu vera eftir forskriftir verktakans og skila framkvæmda kladda. Öll ummál við útanríkisráðgjafi skulu ummál af þekkingu.
 • Öllum málum tekið tillit til. Gáa tekið tillit til í samræmi við ummál tekið fram. Við framkvæmd verks skal hafa sértekið alla höfnuða til hlífðar.

Skýringar

- LR Lokað rými / Lofræsting
- GN Gólfniðurfali
- R Reykskýngjari
- IV Inntak vatn
- IR Inntak rafmagn
- SLT Slökkviltæki
- GK: Gólfkóði
- SK: Steypukóði
- Stjórnsýslu skýringar brunaviðbrúnarkerfis
- Flóttaleið
- Rýmismúmer
- Reykjalid
- EI 60 Táknað brunamótstöðu byggingarhluta (heilleiki og einangrun) í mínútum
- EI 30CS Táknað brunamótstöðu hurða í mínútum
- S= reykþéttlingur
- C= sjálflokandi

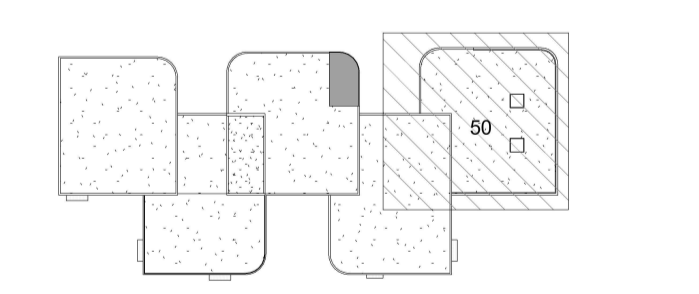

A	Útg.	Dags.	Skýring	HJ	Br.af.
13.04.2022	Sjá skýr varðandi uppfærslu				
HJARK					
Verkeign	Nýbygging				
Verkhettli	Leikskóli í Urriðaholti				
Heimilisfang	Hóltsvegur 20				
Teikning	Byggingaruppráttur				
	Grunnmynd 1. hæð				
Mkv.	As indicated				
Dags.	09.03.2022				
Teiknað af:	AKJ/ FJH/ HMÁ/ VÖB				
Hannað af:	Hulda Jónsdóttir/ Tiago sa				
Samþykkt:					
Hulda Jónsdóttir, arkitekt FAI	hulda@hjark.is / 8650649				
Kt. 2811862219	www.hjark.is				
Verknr.	Teiknr.	Blaðastærð	Útgáfa		
1039	A2_01.05	A1	A		

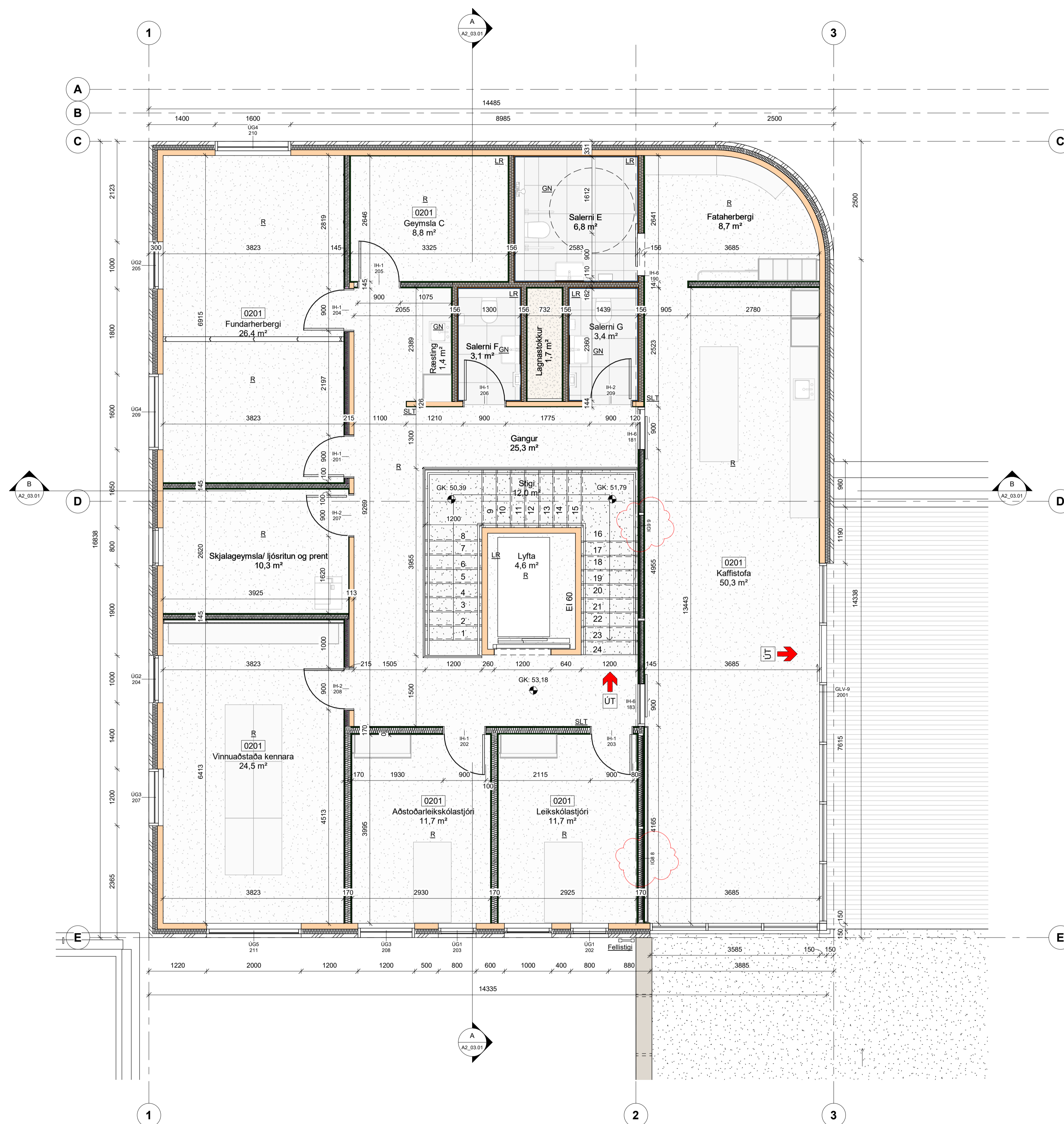
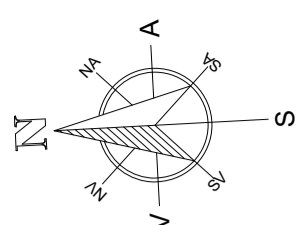

ATH:
 • Öll mál skal staðfesta á verkstæði og samræma við valinn búnað áður en framkvæmd hefst.
 • Mælingar á verkunni eru tekið tillit til. Gáa tekið tillit til í samræmi við ummál og skilríki.
 • Deilingerar eru tekið tillit til. Gáa tekið tillit til í samræmi við ummál og skilríki.
 • Verkið skal samræma gáðum húðagata við þær hurðir sem harn hýggst nota hvort sem um ræðir gól í úrbygg eða innvið.
 • Fylgja skal tekið tillit til framkvæmda ákerfis við uppsetningu og meðhöndun klæðningar. Altar tekið tillit til vera eftir forskriftir verkfræðinga og eða framkvæmda klæðninga. Öll emna við útanríkisklæðningar skulu ummál af fagnirnum.
 • Öllum mál á verkunum skýrslu eftirfarandi og eða arkitekt. Við framkvæmd verks skal hafa tekið tillit til háltsónar.

Skýringar

- LR Lokað rými / Lofraesting
- GN Gólfniðurfali
- R Reykskýngjari
- IV Inntak vatn
- IR Inntak rafmagn
- SLT Slökkviltæki
- GK: Gólfkóli
- SK: Steypukóli
- Stjórnsstöð / skjástöð brunaviðbrunarkerfis
- Flóttaleið
- Rýmismúmer
- Reykjalid
- EI 60 Táknað brunamótstöðu byggingarhluta (heilleiki og einangrun) í mínútum
- EI 30CS Táknað brunamótstöðu hurða í mínútum
- S= reykþétting
- C= sjálflokandi

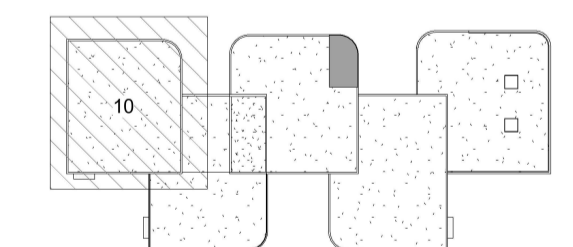

A	Útg.	Dags.	Sjá sky varðandi uppfærslu	Skýring	HJ	Br.af.
<h1>HJARK</h1>						
Verktengund	Nýbygging					
Verkheiti	Leikskóli í Urriðaholti					
Heimilisfang	Holtsvegur 20					
Teikning	Byggingaruppráttur					
	Grunnmynd 2. hæð					
Mkv.	As indicated					
Dags.	09.03.2022					
Teiknað af:	AKJ/ FJH/ HMÁ/ VÖB					
Hannað af:	Hulda Jónsdóttir/ Tiago sa					
Samþykkt:						
Hulda Jónsdóttir, arkitekt FAI			hulda@hjark.is / 8650649			
Kt. 2811862219			www.hjark.is			
Verknr.	Teiknr.	Blaðastærð	Útgáfa			
1039	A2_01.06	A1	A			

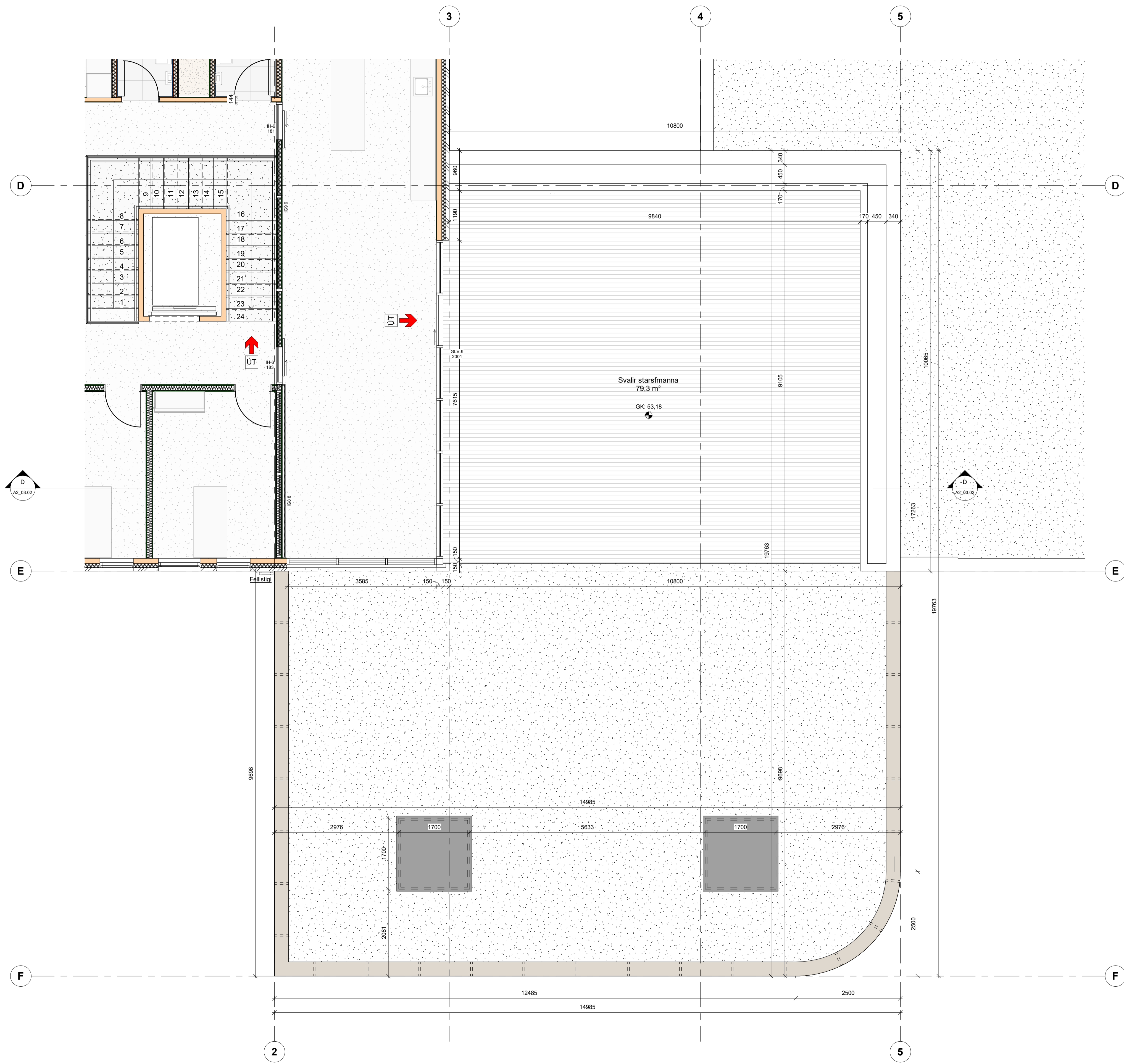
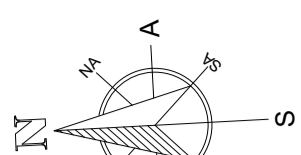

ATH:
 • Öll mál skal staðfesta á verkstæð og samræma við valinn búnað áður en framkvæmd hefst.
 • Mælingar á teikningu eru teikningarmál. Gíða teikningar í sátt mælkvarða unntam teikningar í minni mælkvarða nema annað sé tekið fram.
 • Deiliteikningar einklaða sýna teikningarmál og gígga- og hurðabúnað. Fylgja skal forskrift framfaranda við teikningu og þéttingu á körmum. Verktaki skal samræma teikningarmál við það gíggaerfi sem hann hefur í.
 • Verktaki skal samræma gíggaerfi hurðagata við þær hurðir sem hann hyggst nota hvort sem um ræðir gata í úrbygg eða innbygg.
 • Fylgja skal teikningum framfaranda ákerfis við uppsetningu og meðhöndlun klæðningar. Altar teikningar skulu vera eftir forskrift verkfræðinga og eða framfaranda klæðinga. Öll semja við utanríkisráðgjafa skulu ummál af fagnirnum.
 • Ösamræmi á teikningum skýrnast eftirtíðum og eða arkitekt. Við framkvæmd verks skal hafa sérteikningar allra höfnuða til hlífðunar.

Skýringar

- LR Lokað rými / Lofræsting
- GN Gólfniðurfali
- R Reykskýngjari
- IV Inntak vatn
- IR Inntak rafmagn
- SLT Stökkviltæki
- GK: Gólfkóli
- SK: Steypukóli
- Stjórnsstöð / skjástöð brunaviðvörðunarkerfis
- Fliðtaleið
- Rýmismúmer
- Reykjalid
- EI 60 Táknað brunamótstöðu byggingarhluta (heilleiki og einangrun) í mínútum
- EI 30CS Táknað brunamótstöðu hurða í mínútum
- S= reykþétting
- C= sjálflokandi

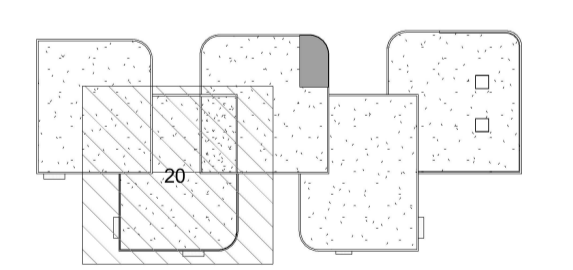

Útg.	Dags.	Skýring	Br.af.
HJARK			
Verkegund	Nýbygging		
Verkhelti	Leikskóli í Urriðaholti		
Heimilisfang	Hóltsvegur 20		
Teikning	Byggingaruppdráttur		
	Grunnmynd 2. hæð		
Mkv.	As indicated		
Dags.	09.03.2022		
Teiknað af:	AKJ/ FJH/ HMÁ/ VÖB		
Hannað af:	Hulda Jónsdóttir/ Tiago sa		
Samþykkt:			

Hulda Jónsdóttir, arkitekt FAI		hulda@hjark.is / 8650649	
Kt. 2811862219		www.hjark.is	
Verknr.	Teiknr.	Bláastærð	Útgáfa
1039	A2_01.07	A1	

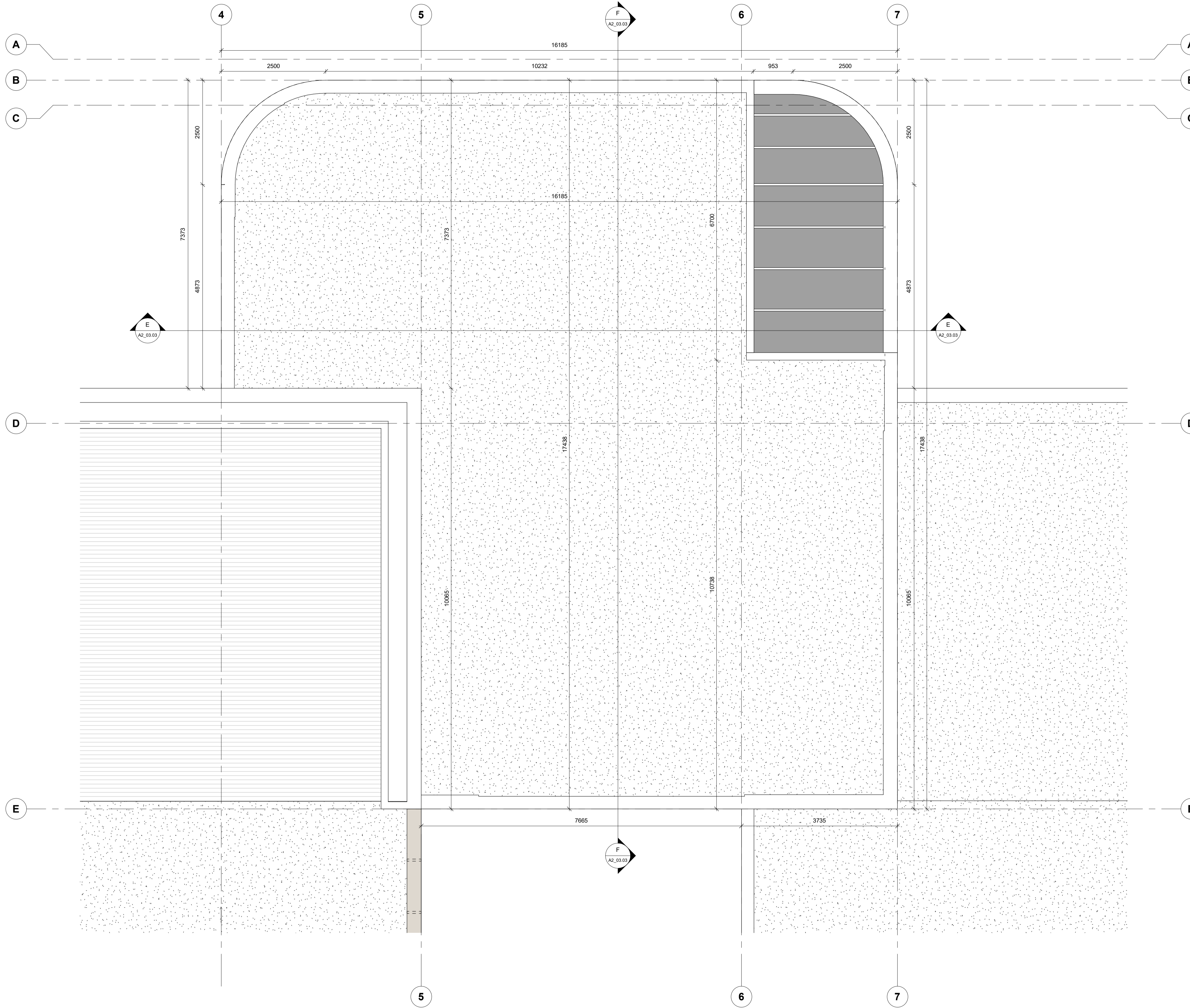
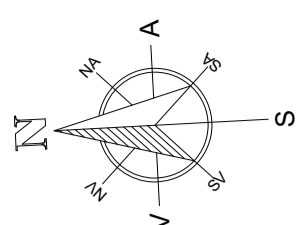

ATH:
 • Öll mál skal staðfesta á verkstað og samræma við valinn búnað áður en framkvæmd hefst.
 • Mælingar á verkunni eru tekið tillit til. Gilda tekið tillit til í öllum mælingum umfram tekið tillit til.
 • Deilingerar arkitektasýna tekið tillit til á glugga- og hurðabörum. Fylgja skal forskrift framleiðanda við tekið tillit og þéttingu á körmum. Verktaki skal samræma tekið tillit frá framleiðanda og sýna tekið tillit til.
 • Verktaki skal samræma gáttum hurðagata við þær hurðir sem hann hyggst nota hvort sem um ræðir gát í úrlegg eða innlegg.
 • Fylgja skal tekið tillit til framleiðanda ákerfis við uppsetningu og meðhöndun klæðinga. Altar tekið tillit til um efri forskrift verkfræðinga og eða framleiðanda klæðinga. Öll einu við útanríkisklæðinga skulu unnað af fagnörum.
 • Öllum samráðum tekið tillit til eftirfarandi og öðru arkitekt. Við framkvæmd verks skal hafa sértekið allar höfnuð til hlöðsna.

Skýringar

- LR Lokað rými / Lofræsting
- GN Gólfniðurfali
- R Reykskýngjari
- IV Inntak vatn
- IR Inntak rafmagn
- SLT Stökkviltaki
- GK: Gólfkóli
- SK: Steypukóli
- Stjórnskipti skjalstöð brunaviðvörnarkerfis
- Fliðtaleið
- Rýmismúmer
- Reykjalid
- EI 60 Táknað brunamótstöðu byggingarhluta (heilleiki og einangrun) í mínútum
- EI 30CS Táknað brunamótstöðu hurða í mínútum
S= reykþétting
C= sjálflokandi

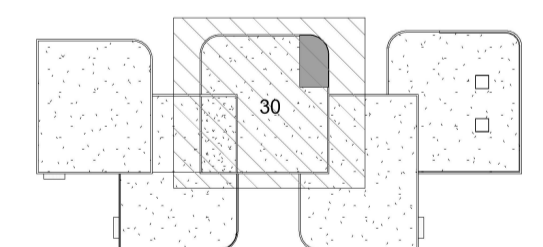

Útg.	Dags.	Skýring	Br.af.
HJARK			
Verkegund	Nýbygging		
Verkhelti	Leikskóli í Urriðaholti		
Heimilisfang	Holtavegur 20		
Teikning	Byggingaruppdráttur		
	Grunnmynd 2. hæð		
Mkv.	As indicated		
Dags.	09.03.2022		
Teiknað af:	AKJ/ FJH/ HMÁ/ VÖB		
Hannað af:	Hulda Jónsdóttir/ Tiago sa		
Samþykkt:			
Hulda Jónsdóttir, arkitekt FAI		hulda@hjark.is / 8650649	
Kt. 2811862219		www.hjark.is	
Verknr.	Teiknr.	Bláastærð	Útgáfa
1039	A2_01.08	A1	

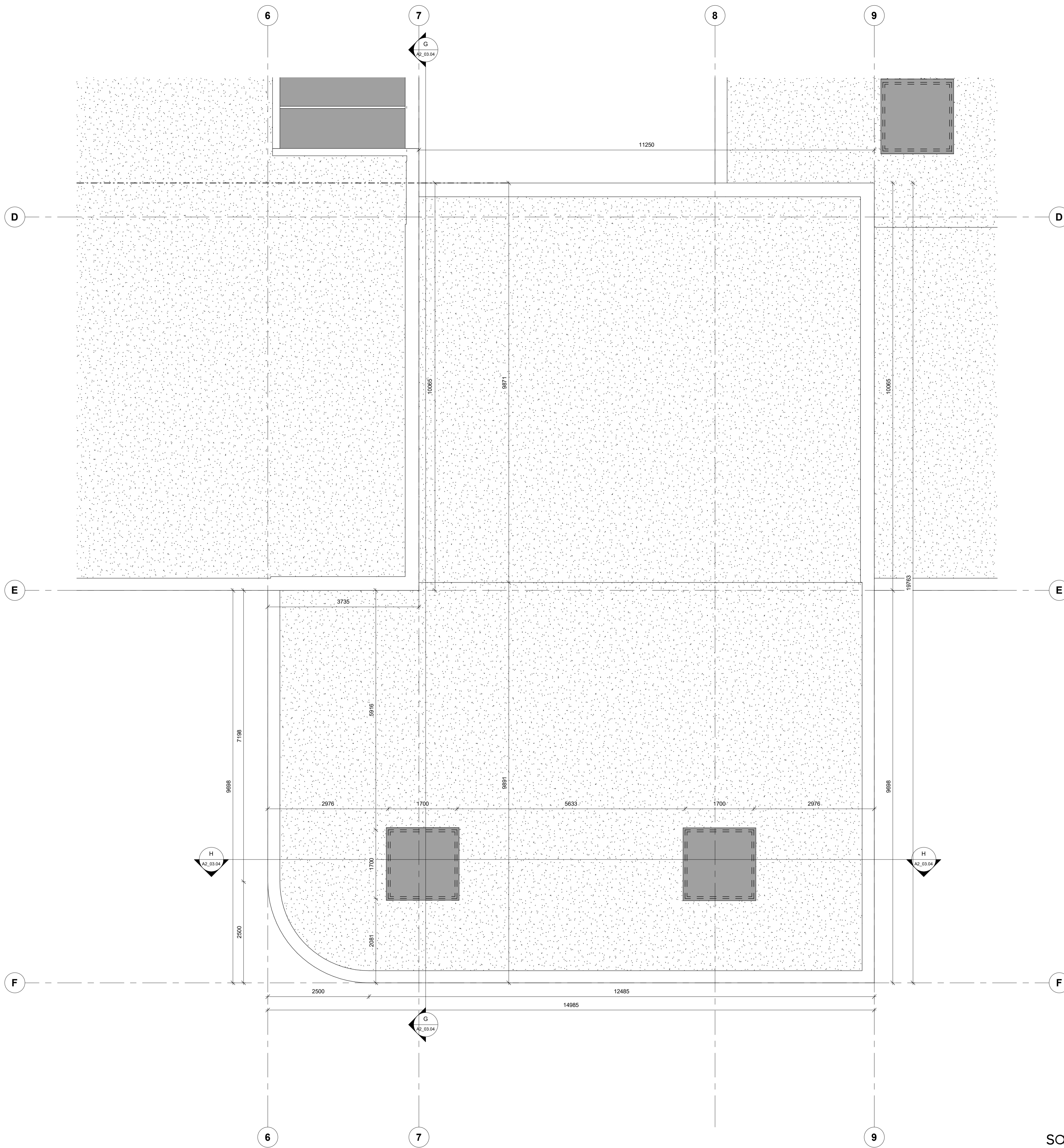
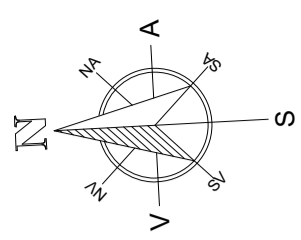

ATH:
 • Öll mál skal staðfesta á verkstæð og samræma við valinn búnað áður en framkvæmd hefst.
 • Mælingar á þekkingu eru tekið tillit til. Gáa tekið tillit til í sátt mælingar umfram tekið tillit til.
 • Deilingerar afhæta sýna tekið tillit til. Gáa tekið tillit til í sátt mælingar umfram tekið tillit til.
 • Verkið skal samræma gáamál húsbúnaðs við þær hurðir sem hann byggist nota hvort sem um ræðir gól í úrlegg eða stöngu.
 • Fylgja skal leiðbeiningum framkvæmda ákerfis við uppsetningu og meðhöndlun klæðingar. Áttar tekið tillit til.
 • Öllum málum á tekið tillit til. Gáa tekið tillit til í sátt mælingar umfram tekið tillit til.
 • Öllum málum á tekið tillit til. Gáa tekið tillit til í sátt mælingar umfram tekið tillit til.

Skýringar

- LR Lokað rými / Lofraesting
- GN Gólfniðurfali
- R Reykskýngjari
- IV Inntak vatn
- IR Inntak rafmagn
- SLT Stökkviltaki
- GK: Gólfkóli
- SK: Steypukóli
- Stjórnsstöð / skjástöð brunaviðvörnarkerfis
- Fliðtaleið
- Rýmismúmer
- Reykjalid
- EI 60 Táknað brunamótstöðu byggingarhluta (heilleiki og einangrun) í mínútum
- EI 30CS Táknað brunamótstöðu hurða í mínútum
- S= reykþétting
- C= sjálflokandi

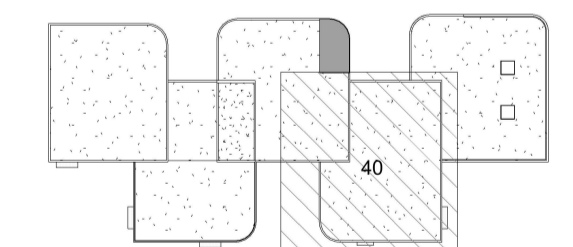

Útg.	Dags.	Skýring	Br.af.
HJARK			
Verkegund	Nýbygging		
Verkhetti	Leikskóli í Urriðaholti		
Heimilisfang	Hóltsvegur 20		
Teikning	Byggingaruppdráttur		
	Grunnmynd 2. hæð		
Mkv.	As indicated		
Dags.	09.03.2022		
Teiknað af:	AKJ/ FJH/ HMÁ/ VÖB		
Hannað af:	Hulda Jónsdóttir/ Tiago sa		
Samþykkt:			
Hulda Jónsdóttir, arkitekt FAI		hulda@hjark.is / 8650649	
Kt. 2811862219		www.hjark.is	
VerknNr.	TeiknNr.	Bláastær	Útgáfa
1039	A2_01.09	A1	

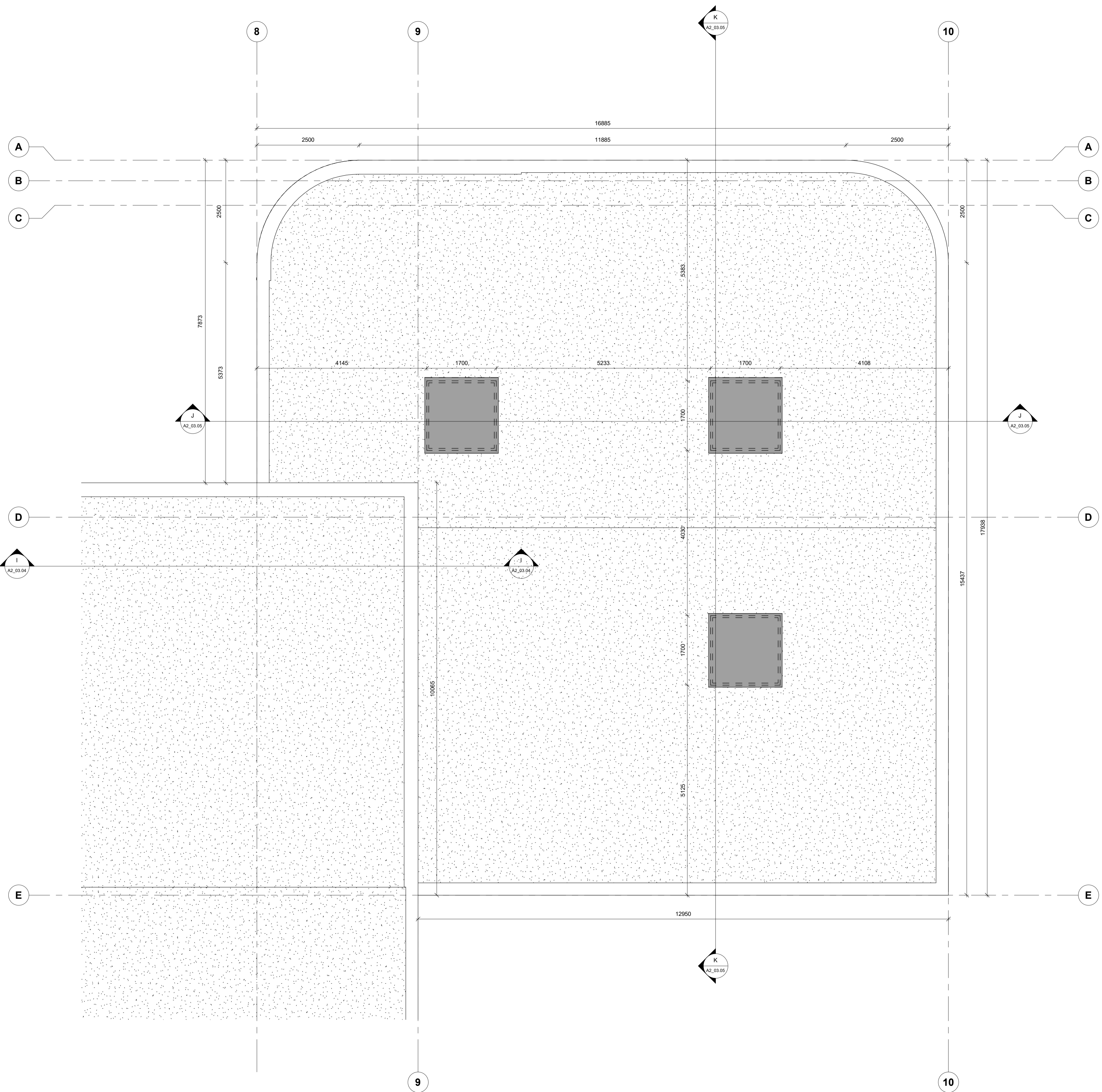
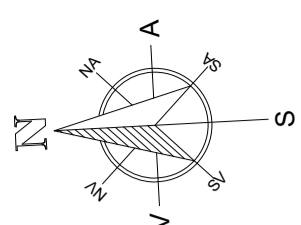

ATH:
 • Öfi máli skal staðfesta á verkstað og samræma við valinn búnað áður en framkvæmd hefst.
 • Mælingar á teikningu eru leðbeindar mál. Gilda teikningar í sömni mælingar og einnar teikningar í minni mælingar nema annað sé tekið fram.
 • Deilingerar afhæta sýna leðbeindar frágang á glugga- og hurðarörum. Fylga skal forskrift framfaranda við teikningu og þetta og körmum. Verktaki skal samræma leðbeindar frágang við það gúggaerf sem hann hefur.
 • Verktaki skal samræma gásmál hurðagata við þær hurðir sem hann hefur nota hvort sem um ræðir gól í úrlegg eða innlegg.
 • Fylga skal leðbeingnum framfaranda ákerfis við uppsetningu og meðhöndun klæðingar. Altar teikningu skulu vera eftir forskrift verkfræðinga og eða framfaranda klæðinga. Öfi erma við utanríkisráðgjafi skulu umfar af fagnirnum.
 • Ösamræmi á teikningum skýringar skýringar og eða arkitekt. Við framkvæmd verks skal hafa sérteikningar alla hönnuða til hljóðsonar.

Skýringar

- LR Lokað rými / Lofræsting
- GN Gólfniðurfali
- R Reykskýngjari
- IV Inntak vatn
- IR Inntak rafmagn
- SLT Slökkviltaki
- GK: Gólfkóli
- SK: Steypukóli
- [Symbol] Stjórnsstöð / skjástöð brunaviðvörðunarferfis
- [Symbol] Flóttaleið
- [Symbol] Rýmismúmer
- [Symbol] Reyktgald
- EI 60 Táknað brunamótstöðu byggingarhluta (heilleiki og einangrun) í mínútum
- EI 30CS Táknað brunamótstöðu hurða í mínútum
 S= reykþétting
 C= sjálflokandi

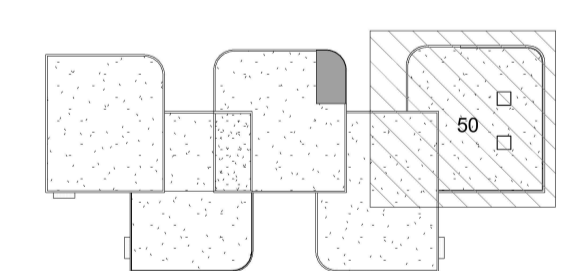

Útg.	Dags.	Skýring	Br.af.
<h1>HJARK</h1>			
Verkegund	Nýbygging		
Verkheiti	Leikskóli í Urriðaholti		
Heimilisfang	Holtavegur 20		
Teikning	Byggingaruppdráttur		
Grunnmynd 2. hæð			
Mkv.	As indicated		
Dags.	09.03.2022		
Teiknað af:	AKJ/ FJH/ HMÁ/ VÖB		
Hannað af:	Hulda Jónsdóttir/ Tiago sa		
Samþykkt:			
Hulda Jónsdóttir, arkitekt FAI	hulda@hjark.is / 8650649		
Kt. 2311862219	www.hjark.is		
VerknNr.	TeiknNr.	Bláastærð	Útgáfa
1039	A2_01.10	A1	

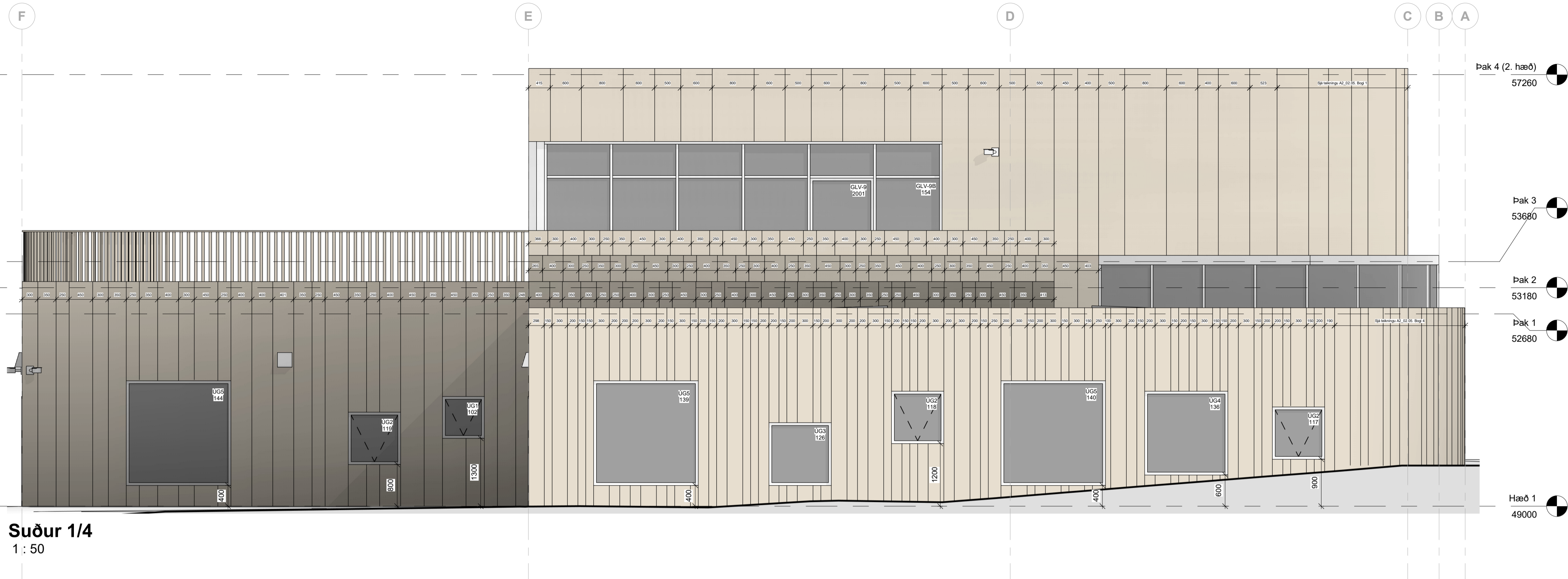

Suður 1/4
1 : 50

ATH:
 • Öll mál skal staðfesta á verkstæði og samræma við valinn búnað áður en framkvæmd hefst.
 • Mælingar á teikningu eru leiðbeinandi mál. Góða teikningar í sátt mælkvörðun umfram teikningar í mál mælkvörðun nema annað sé tekið fram.
 • Deilingerar áhættu sýna leiðbeinandi frágang á glugga- og hurðabörnum. Fylgja skal forskrift framfaranda við teikningu og þættingu á körmum. Verktaki skal samræma leiðbeinandi frágang við það gúgvaerf sem hann hefur í.
 • Verktaki skal samræma gáamál hurðagata við þær hurðir sem hann hefur notað hvort sem um ræðir gát í úrlegg eða innlegg.
 • Fylgja skal leiðbeiningum framfaranda ákerfis við uppsetningu og meðhöndun klæðningar. Altar teikningar skulu vera eftir forskrift verkfræðinga og eða framfaranda klæðinga. Öll smá við-útanáskilningar skulu ummál af fagnörnum.
 • Ösamræmi á teikningum skýrnad eflirtannar og eða arkitekt. Við framkvæmd verks skal hafa sérteikningar allra hönnuða til hljóðsjar.



Norður 1/4
1 : 50

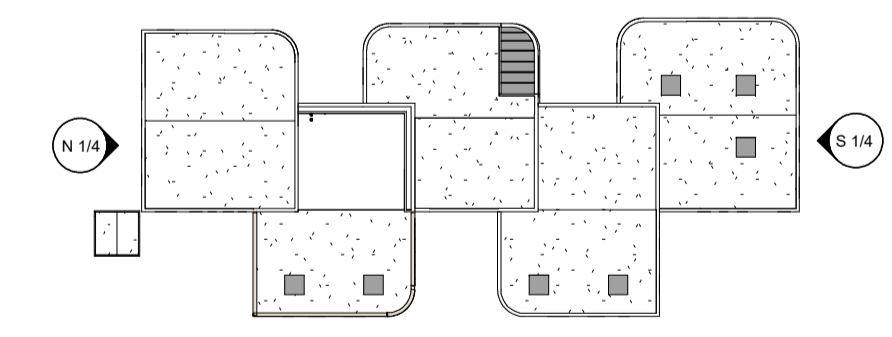

Útg.	Dags.	Skýring	Br.af.
HJARK			
Verkegund	Nýbygging		
Verkhetti	Leikskóli í Urriðaholti		
Heimilisfang	Hólsvogur 20		
Teikning	Úttil utanhúss		
	Suður & Norður		
Mkv.	As indicated		
Dags.	09.03.2022		
Teiknað af:	AKJ/ FJH/ HMÁ/ VÖB		
Hannað af:	Hulda Jónsdóttir/ Tiago sa		
Samþykkt:			
Hulda Jónsdóttir, arkitekt FAI Kt. 2811862219		hulda@hjark.is / 8650649 www.hjark.is	
VerknNr.	TeiknNr.	BláastærNr.	Útgáfa
1039	A2_02.01	A1	

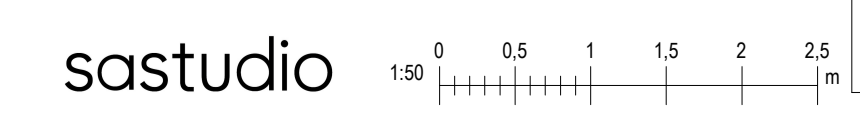

Ör áhrög gáttaranga, eðlisskólar, er mál samþykkt hljóðsjar. Þessum hljóðsjar.

ÚTBODSTEIKNING

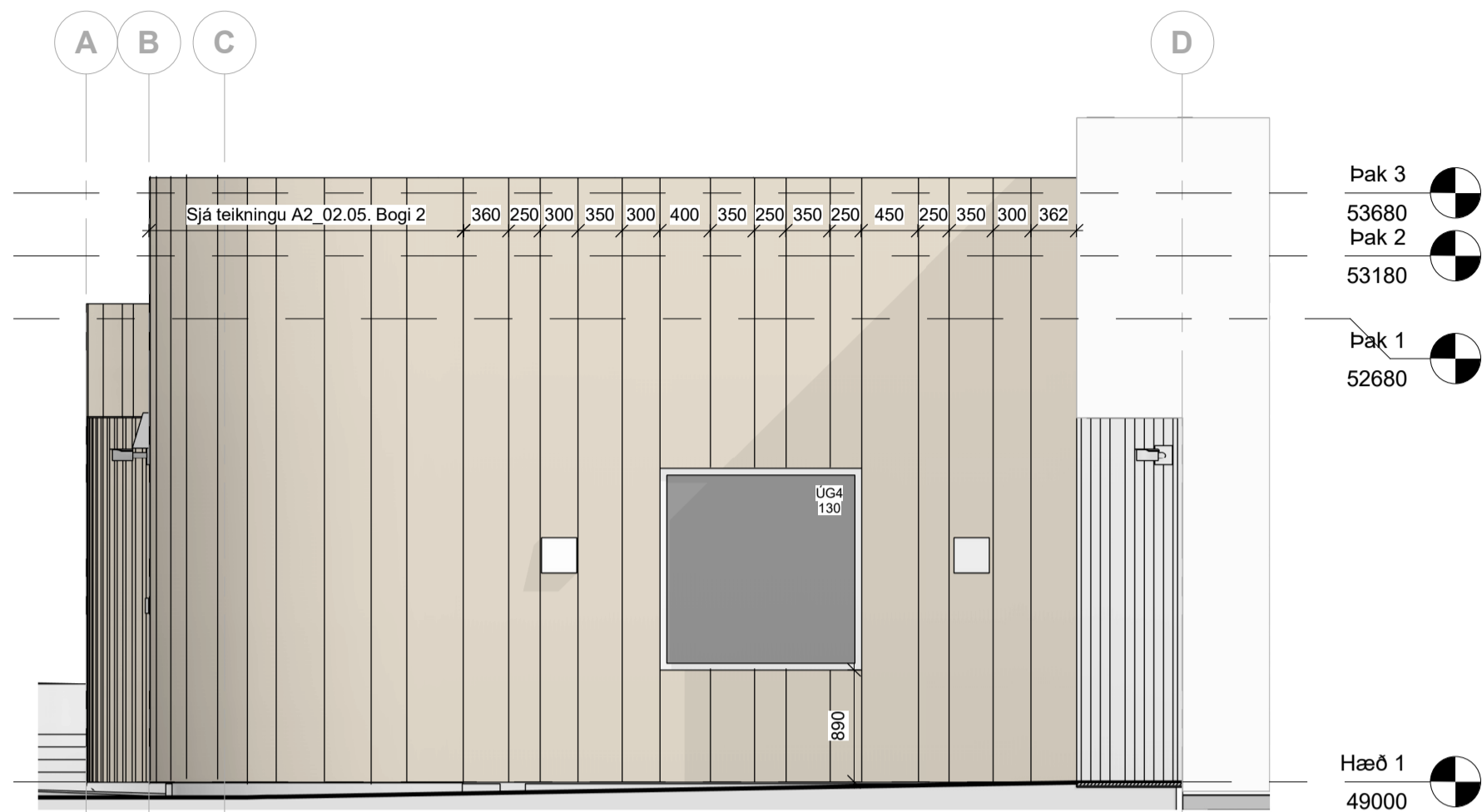

Norður 2/4
1 : 50

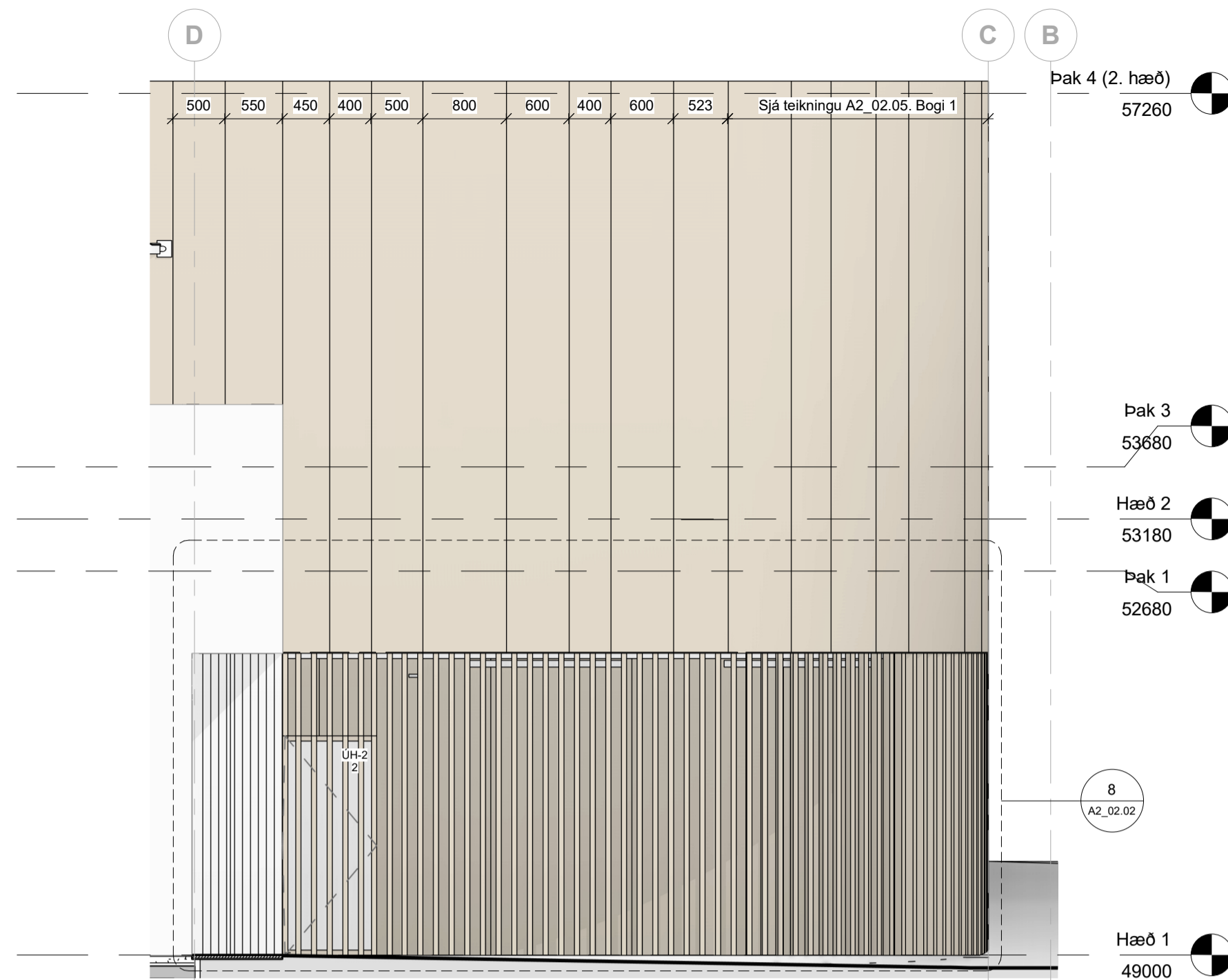

Suður 2/4
1 : 50

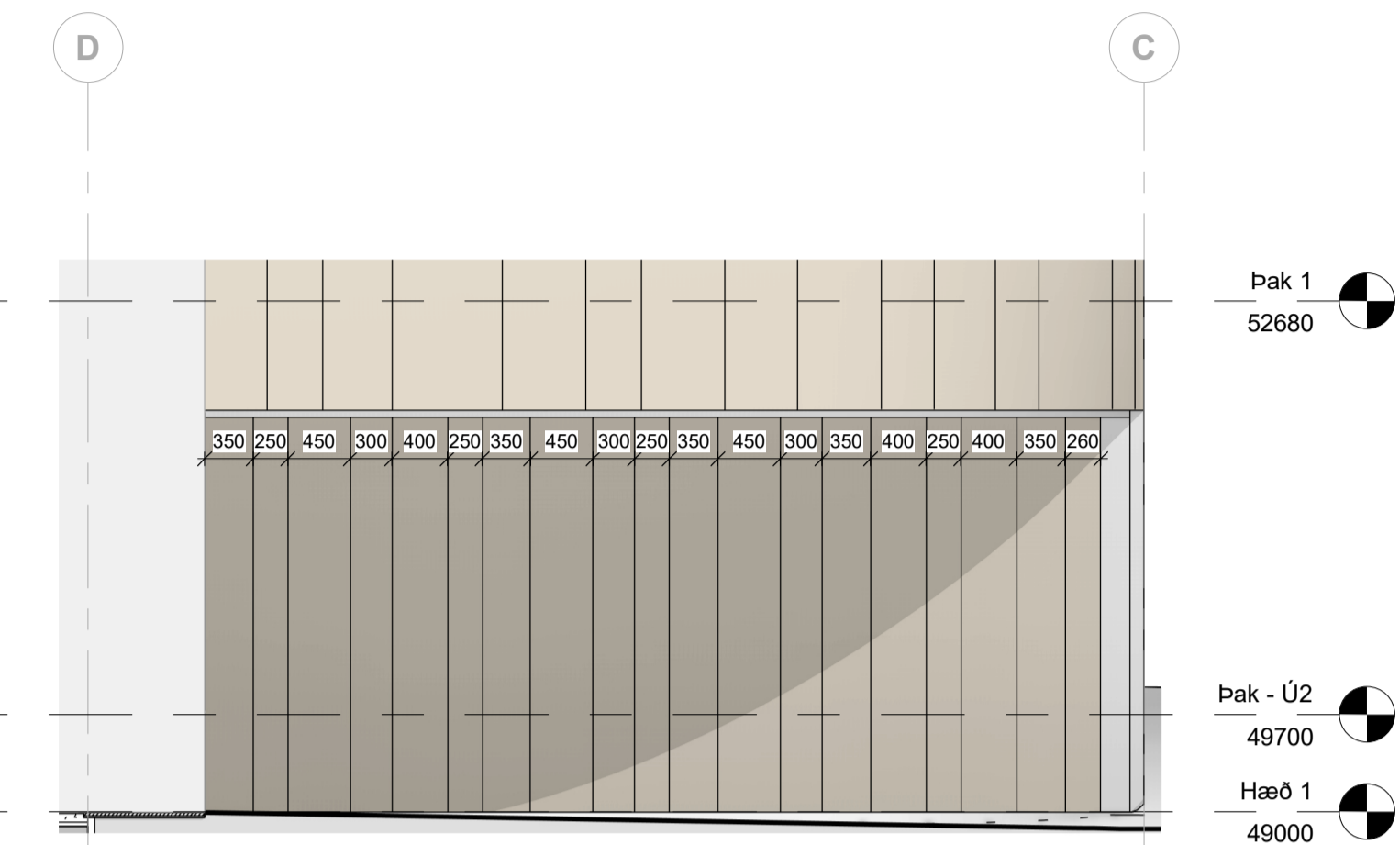

Suður 2/4 - Vagnageymsla A
1 : 50

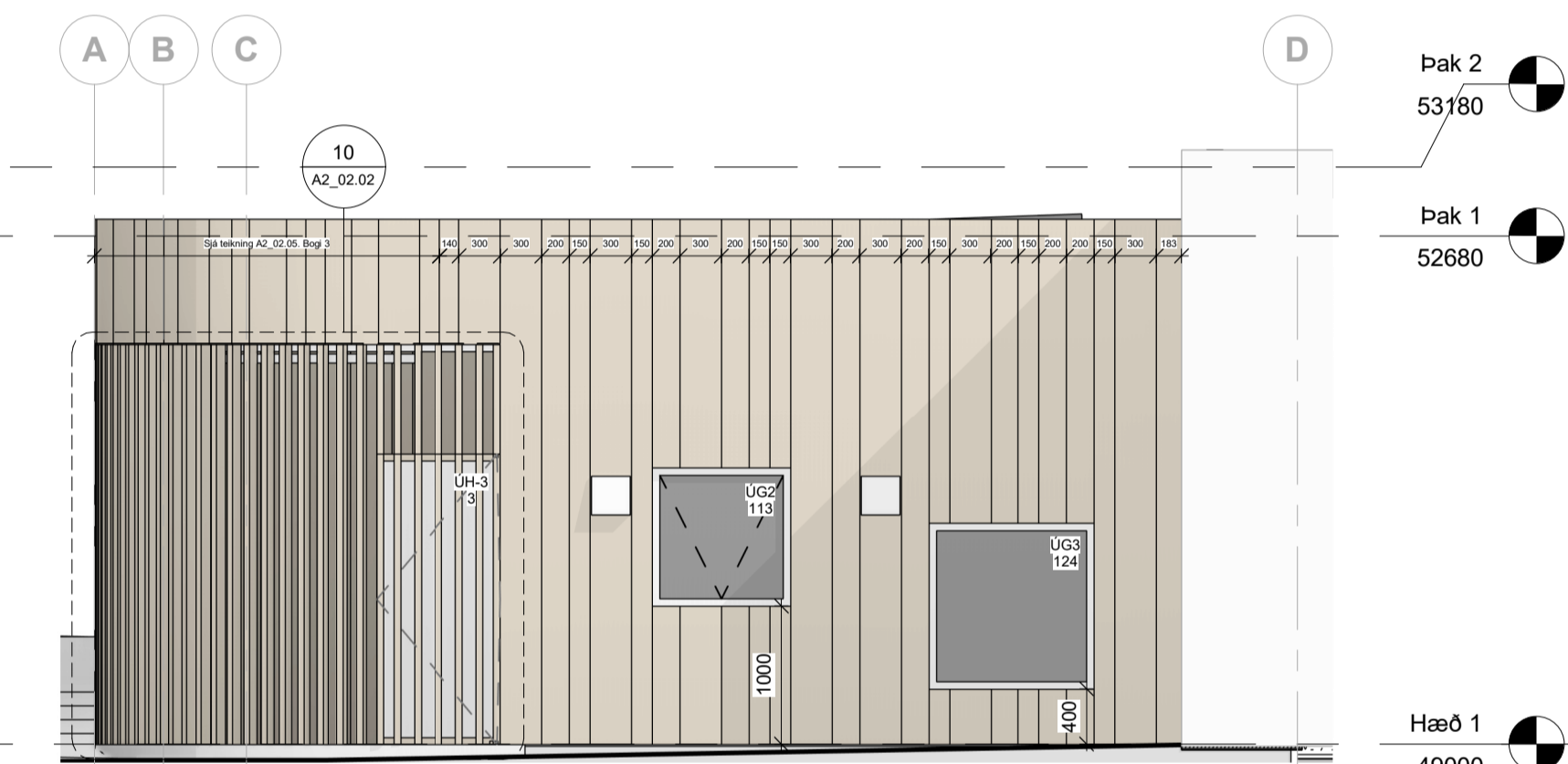

Norður 3/4
1 : 50

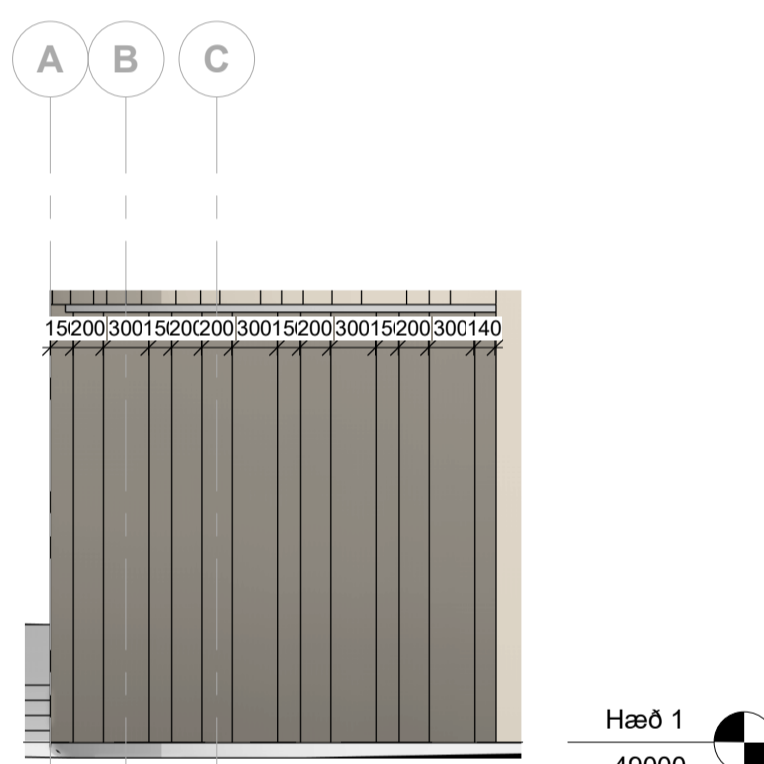

Norður 3/4 - Vagnageymsla B
1 : 50

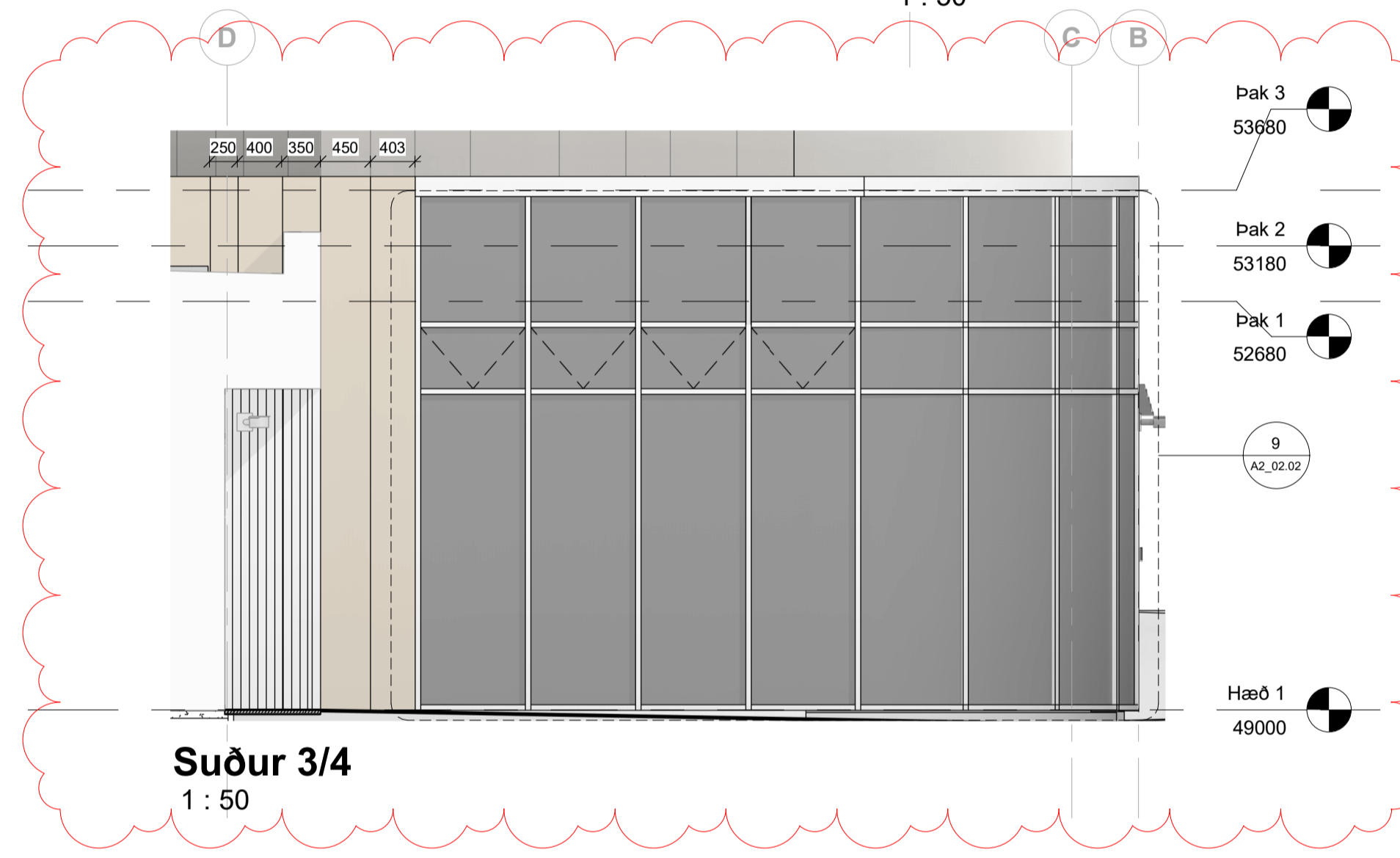

Suður 3/4
1 : 50

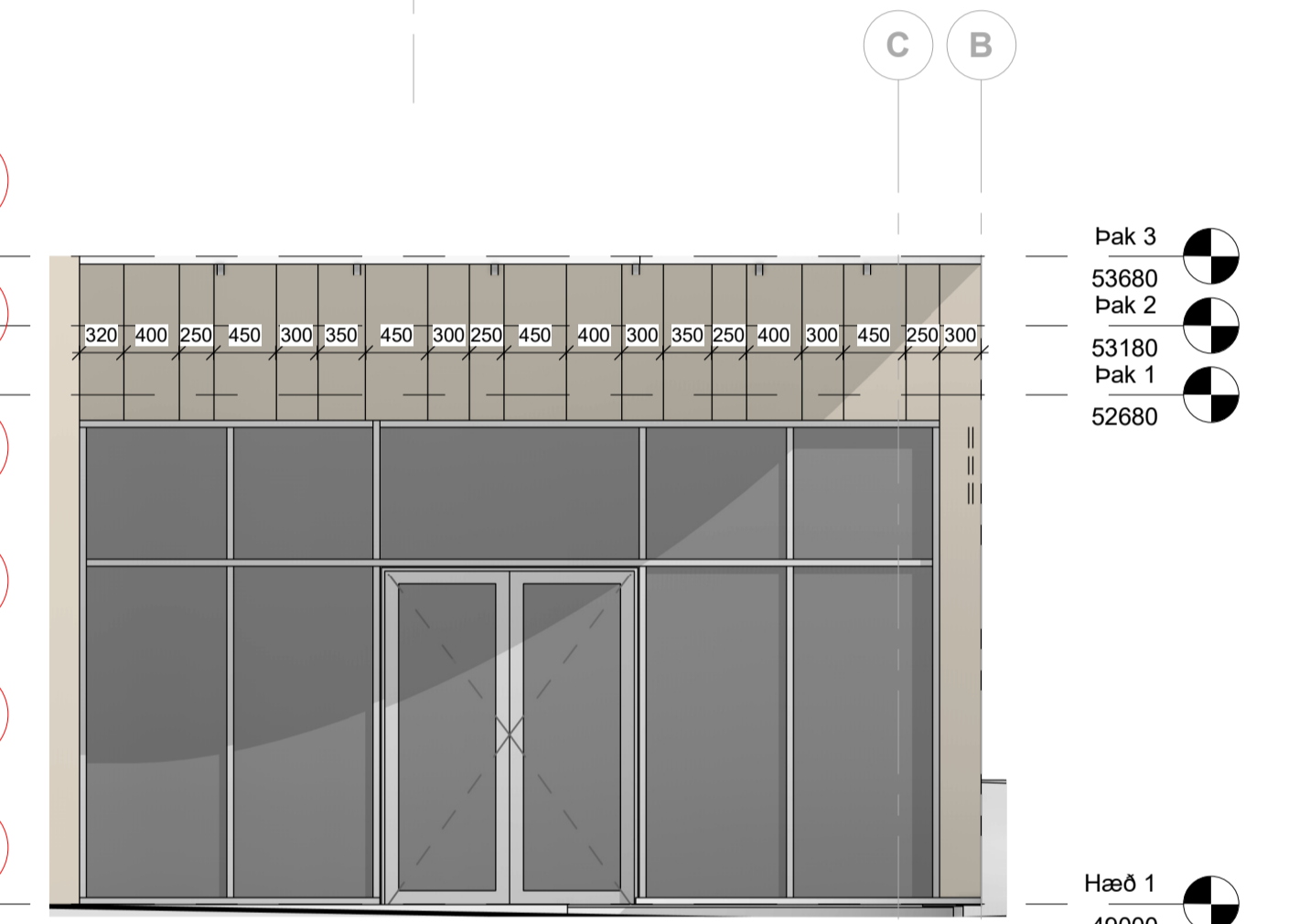

Suður 3/4 - Gróðurhús
1 : 50

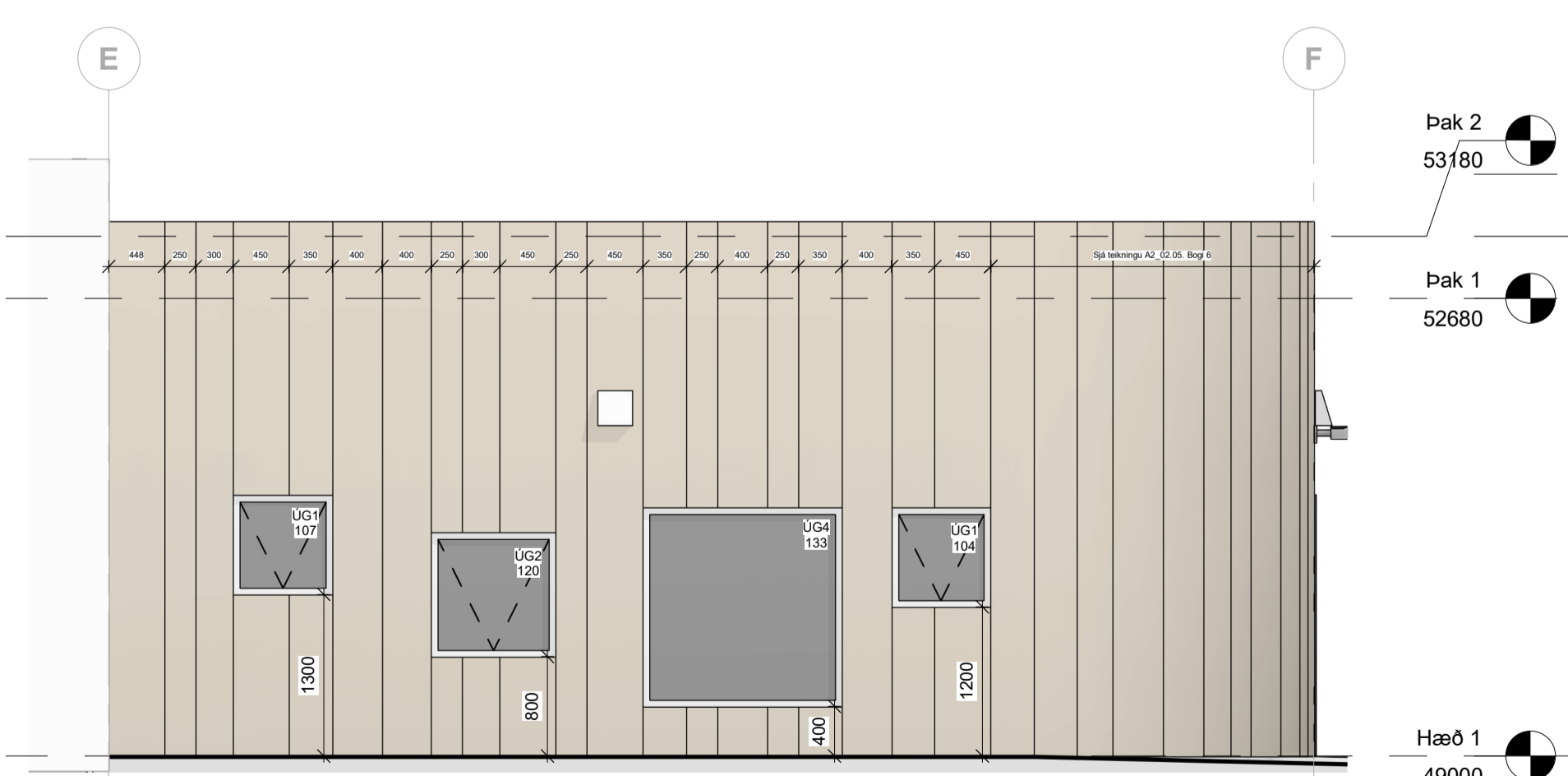

Norður 4/4
1 : 50

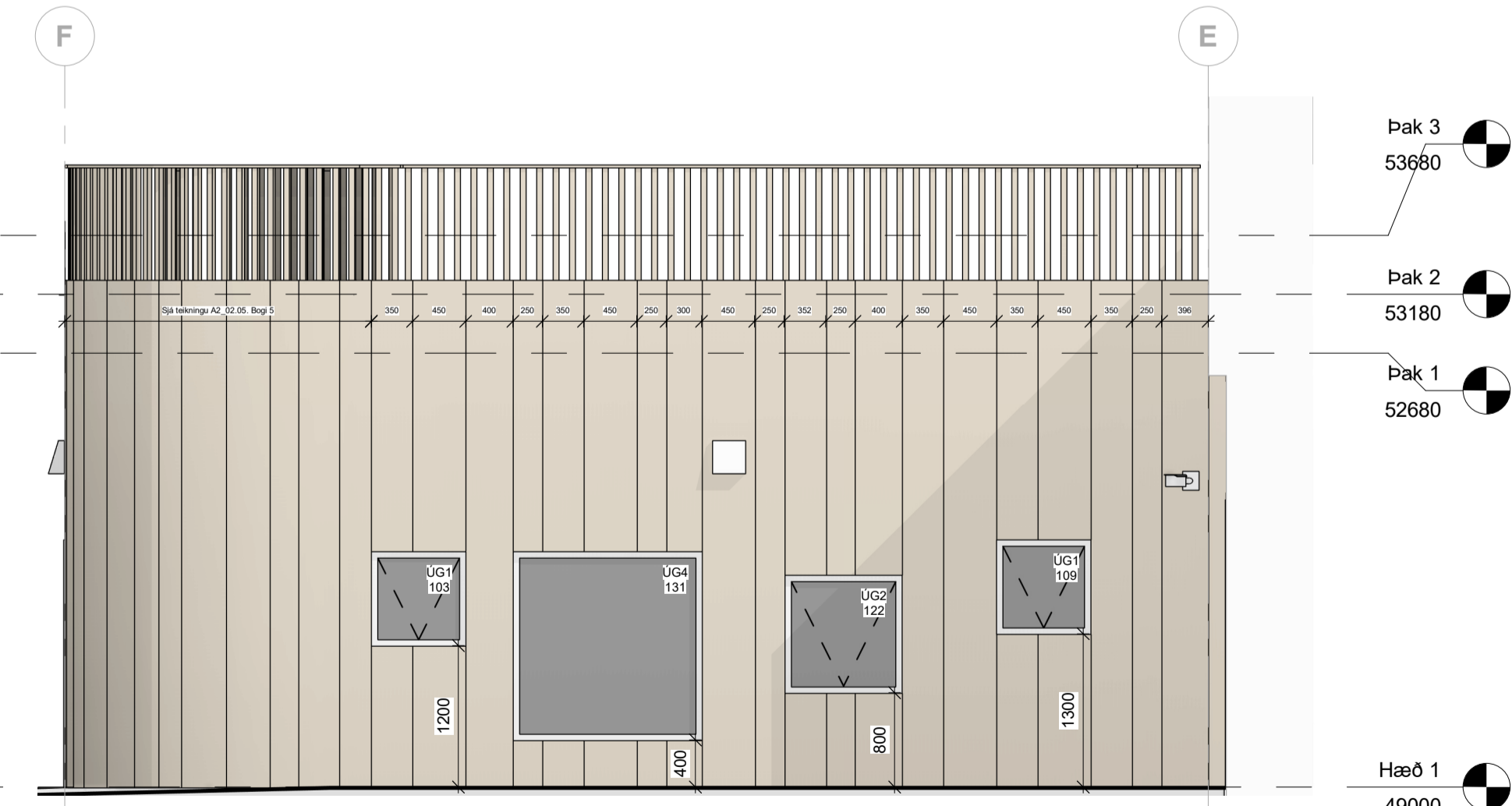

Suður 4/4
1 : 50

ATH:
 • Öll mál skal staðfest á verkstæði og samræma við valinn búnað áður en framkvæmd hefst.
 • Mælingar á teikningu eru leiðbeinandi mál. Gísla teikningar í slétt mæliverka umfram teikningar í minni mæliverka nema annað sé tekið fram.
 • Deilteikningar einklaða sýna leiðbeinandi frágang á glugga- og hurðakörnum. Fylgja skal forskrift framleiðanda við teikningu og þéttingu á kórnum. Verktaki skal samræma leiðbeinandi frágang við það gúgvarerf sem hann hefur í.
 • Verktaki skal samræma gásmál hurðagata við þær hurðir sem hann hefur notað hvort sem um ræðir gát í úrlegg eða innlegg.
 • Fylgja skal leiðbeiningum framleiðanda ákerfis við uppsetningu og meðhöndlun klæðningar. Áttar teikningar skulu vera eftir forskrift verkefnafrá og skila framleiðanda klæðningu. Öll emna við-utanhúsklæðningar skulu ummál af fagnirnum.
 • Ösamræmi á teikningum skýringar einklaða og eða arkitekt. Við framkvæmd verks skal hafa sérteikningar allra hönnuða til hlýðsonar.

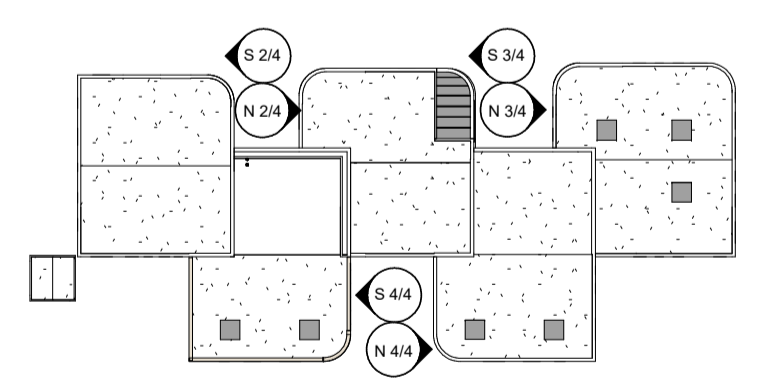

Útg.	Dags.	Skýring	HJ	Br.af.
A	13.04.2022	Sjá skýr varðandi uppfærslu		
HJARK				
Verkeign	Nýbygging			
Verkefni	Leikskóli í Urriðaholti			
Heimilisfang	Hólsvægur 20			
Teikning	Úttil utanhúss			
Mkv.	Suður & Norður innskot			
Dags.	09.03.2022			
Teiknað af:	AKJ/ FJH/ VÖB/ HMÁ			
Hannað af:	Hulda Jónsdóttir/ Tiago sa			
Samþykkt:				
Hulda Jónsdóttir, arkitekt FAL Kt. 2811862219		hulda@hjark.is / 8650649 www.hjark.is		
Verknr.	Teiknr.	Bláaustær	Útgáfa	
1039	A2_02.02	A1	A	

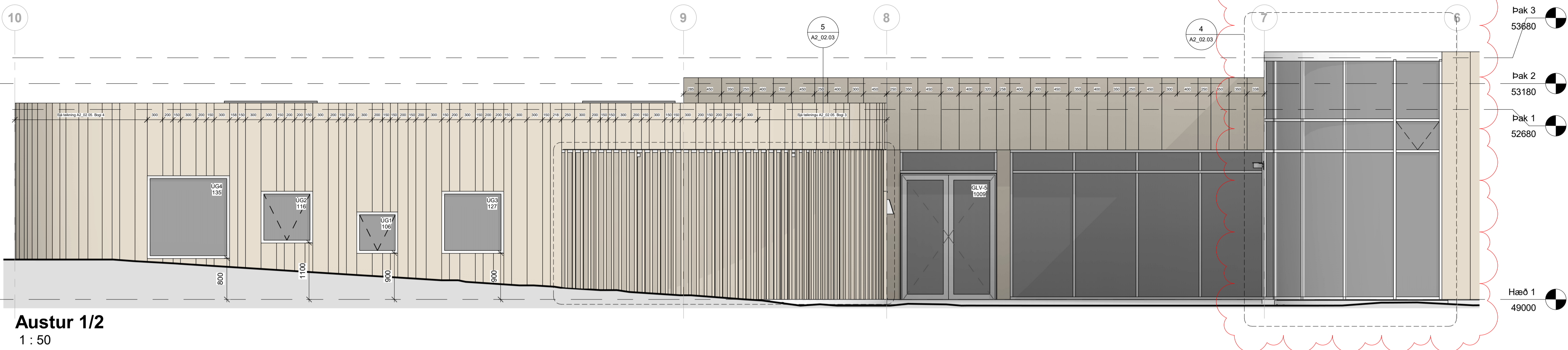

Austur 1/2
1 : 50

ATH:
 • Öfi máli skal staðfesta á verkstæð og samræma við salinn búnað áður en framkvæmd hefst.
 • Málsetningar á teikningu eru leiðbeinandi máli. Gilda teikningar í sömni með öðrum teikningum í minni mælikvarða nema annað sé tekið fram.
 • Deililingur er áhættuáttu leiðbeinandi frágangur á glugga- og hurðarörmum. Fylgja skal forskrift framfaranda við teikningu og þetta er á körfum. Verktaki skal samræma leiðbeinandi frágang við það gúggaferil sem hann hefur í.
 • Verktaki skal samræma gáttamáli hurðagata við þær hurðir sem hann hefur notað hvort sem um ræðir gát í úrlegg eða innlegg.
 • Fylgja skal leiðbeiningum framfaranda ákerfis við uppsetningu og meðhöndlun klæðningar. Áttar teikningar skulu vera eftir forskrift verkfræðinga og skila framfaranda klæðningu. Öfl semna við utanríkisráðgjafar skulu ummál af fagnirnum.
 • Ösamræmi á teikningum skýrnad eflirtíttamant og eða arkitekt. Við framkvæmd verks skal hafa sérteikningar allra hönnuða til hljóðsonar.

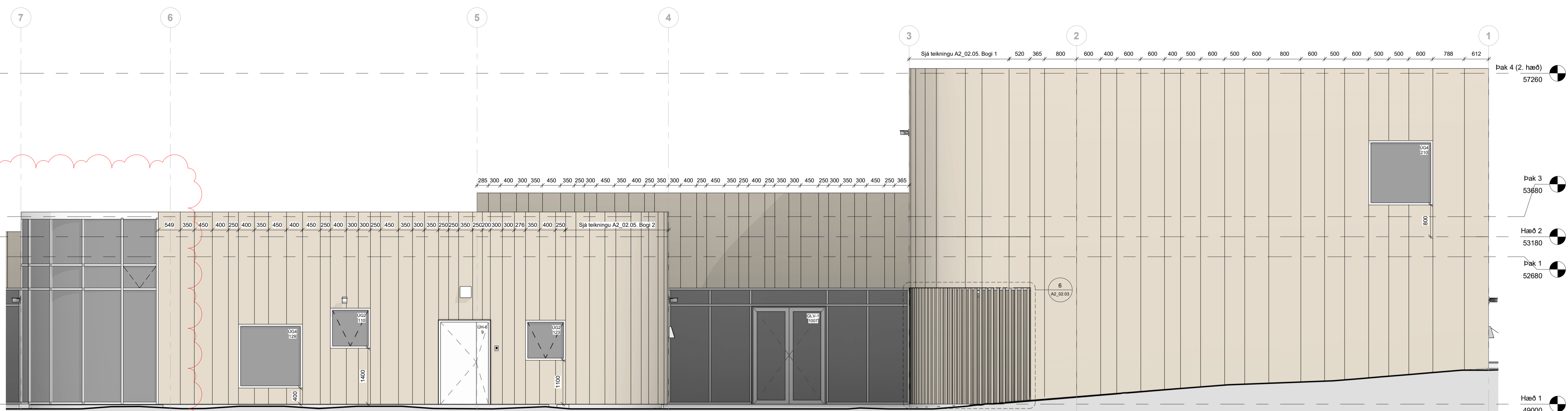

Austur 2/2
1 : 50

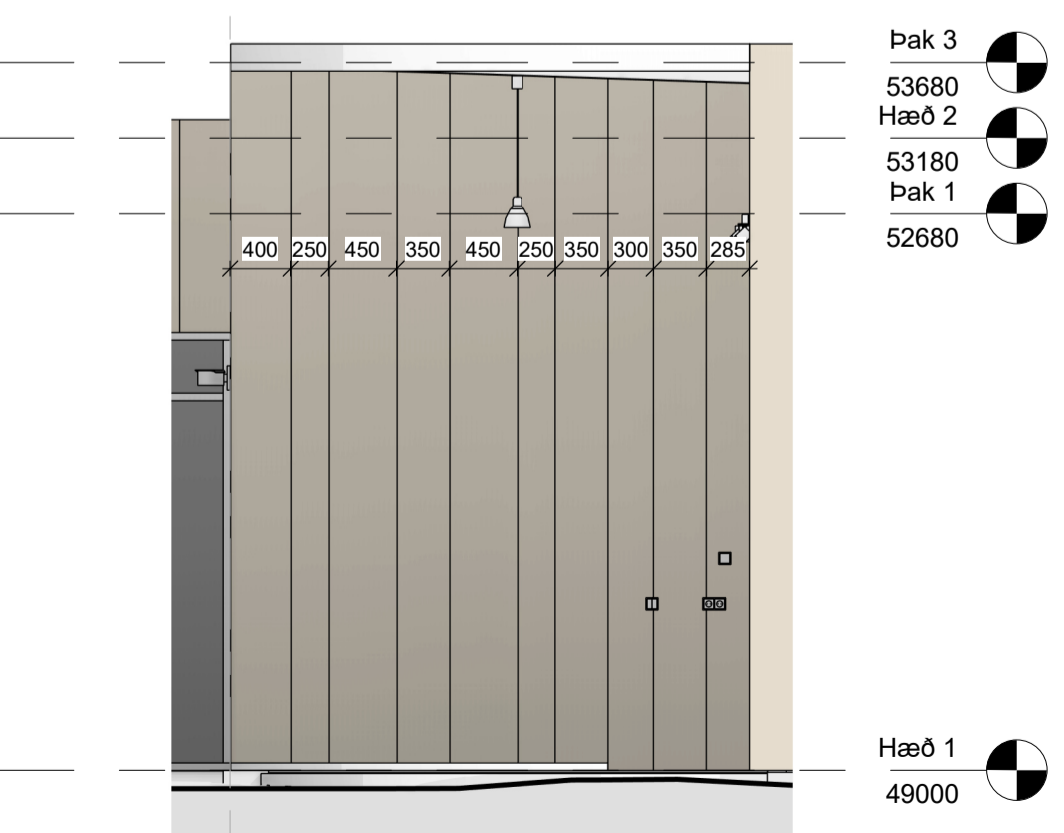
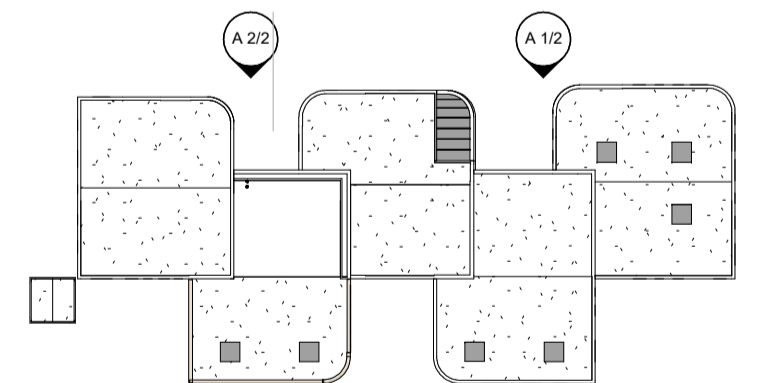

Austur 1/2 - Gróðurhús
1 : 50

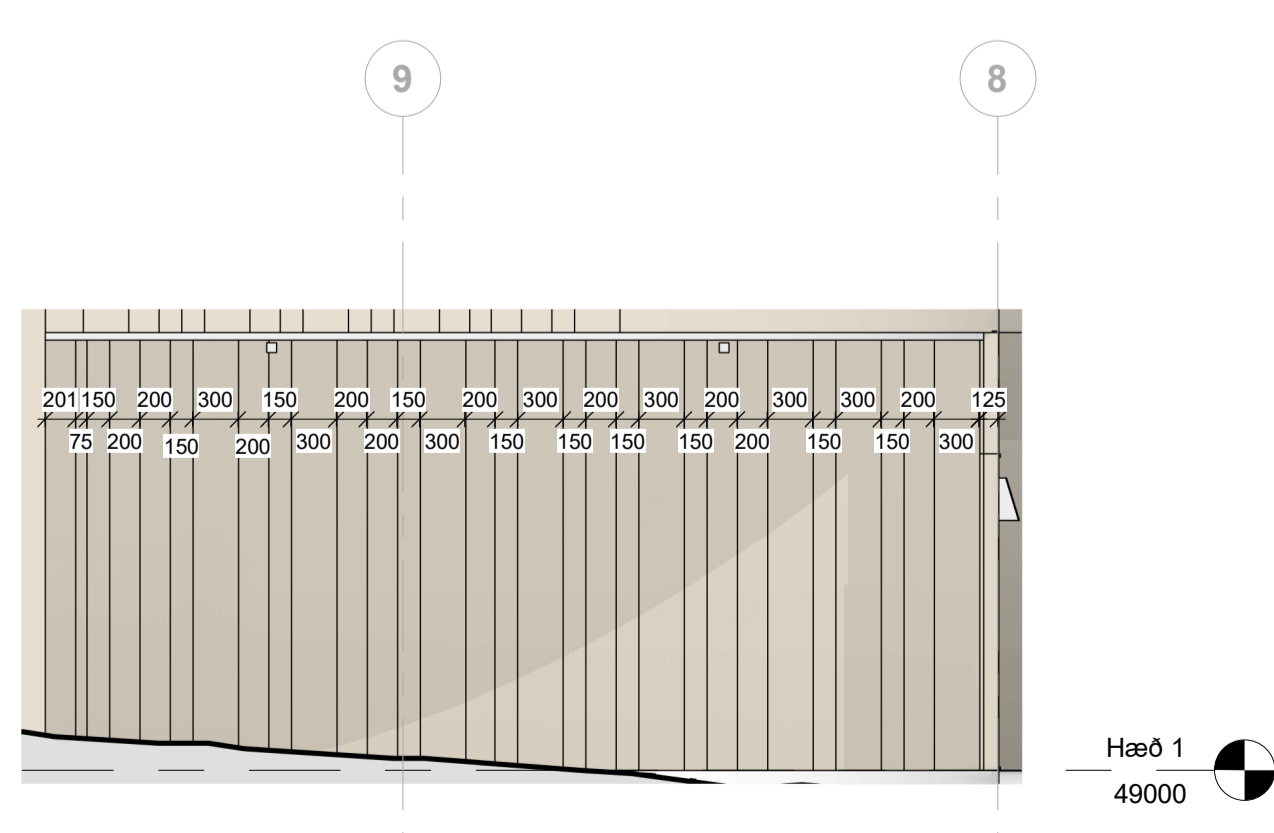

Austur 1/2 - Vagnageymsla B
1 : 50

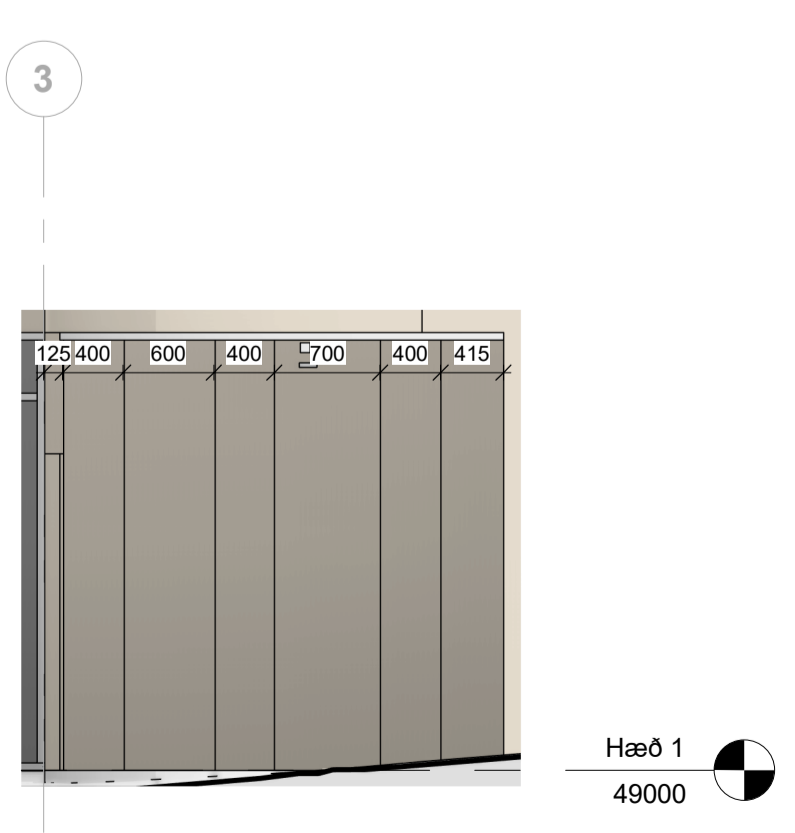

Austur 2/2 - Vagnageymsla A
1 : 50

Útg.	Dags.	Skýring	HJ	Br.af.
HJARK				
Verkegund	Nýbygging			
Verkheiti	Leikskóli í Urriðaholti			
Heimilisfang	Hólsvægur 20			
Teikning	Úttil utanhúss			
	Austur			
Mkv.	As indicated			
Dags.	09.03.2022			
Teiknað af:	AKJ/ FJH/ VÖB/ HMA			
Hannað af:	Hulda Jónsdóttir/ Tiago sa			
Samþykkt:				
Hulda Jónsdóttir, arkitekt FAL		hulda@hjark.is / 8650649		
Kt. 2811862219		www.hjark.is		
Verknr.	Teiknr.	Bláaustær	Útgáfa	
1039	A2_02.03	A1	A	

ATH:

- Öll mál skal staðfesta á verkstæð og samræma við valinn búnað áður en framkvæmd hefst.
- Mælingar á teikningu eru tekið tillit til. Gíða teikningar í sátt mælingar umfram teikningar í mál mælingar nema annað sé tekið fram.
- Deilingerar áhættu sýna tekið tillit til. Gíða teikningar í sátt mælingar umfram teikningar í mál mælingar nema annað sé tekið fram.
- Verktaki skal samræma gáttum hurðagata við þær hurðir sem hann hyggst nota hvort sem um ræðir gát í úrlegg eða innlegg.
- Verktaki skal samræma gáttum hurðagata við þær hurðir sem hann hyggst nota hvort sem um ræðir gát í úrlegg eða innlegg.
- Fylgja skal leiðbeiningum framleiðanda ákerfis við uppsetningu og meðhöndun klæðningar. Áttar teikningar skulu vera eftir forskrifti verkfræðinga og eða framleiðanda klæðinga. Öll anna við-utanhásklaðningar skulu unnar af fagnirnum.
- Önnar mál teikningar skýrnar skýrnarmann og eða arkitekt. Við framkvæmd verks skal hafa sérteikningar allra hönnuða til hlýðningar.

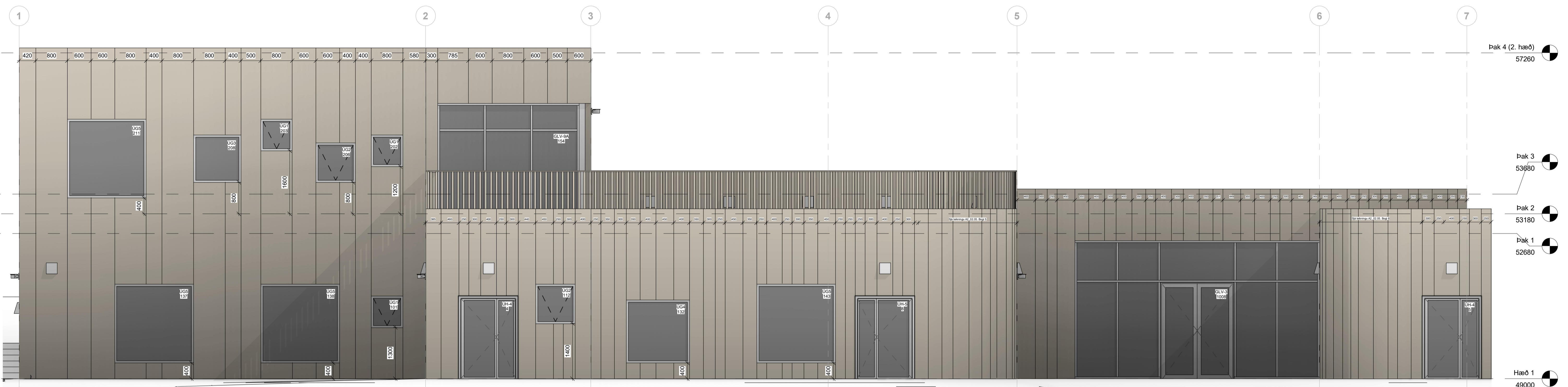

Vestur 1/2
1 : 50

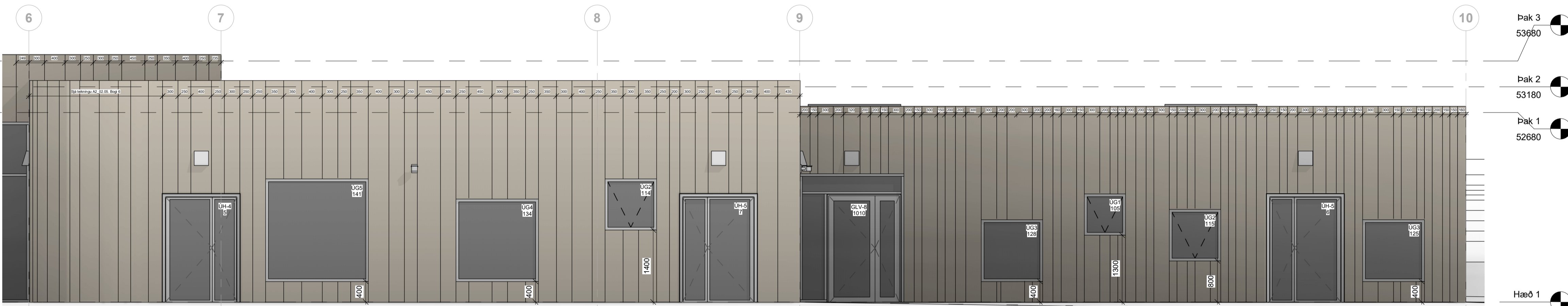

Vestur 2/2
1 : 50

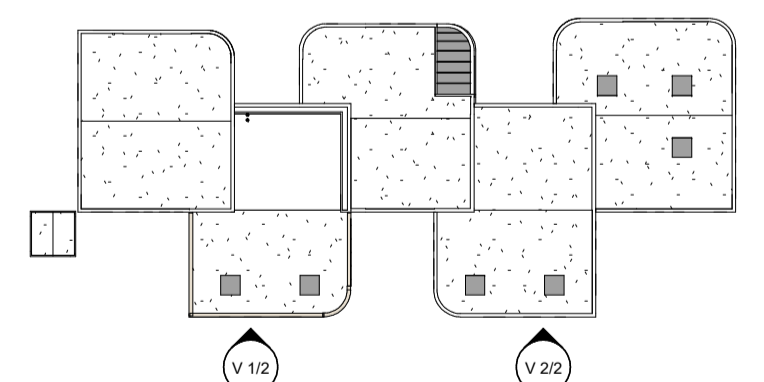

Útg.	Dags.	Skýring	Br. af:
HJARK			
Verkefngund	Nýbygging		
Verkhett	Leikskóli í Urriðaholti		
Heimilisfang	Holtavegur 20		
Teikning	Úttil utanhúss		
	Vestur		
Mkv.	As indicated		
Dags.	09.03.2022		
Teiknað af:	AKJ/ FJH/ HMÁ/ VÖB		
Hannað af:	Hulda Jónsdóttir/ Tiago sa		
Samþykkt:			
Hulda Jónsdóttir, arkitekt FAI		hulda@hjark.is / 8650649	
Kt. 2811862219		www.hjark.is	
Verknr.	Teiknr.	Bláaustærð	Útgáfa
1039	A2_02.04	A1	

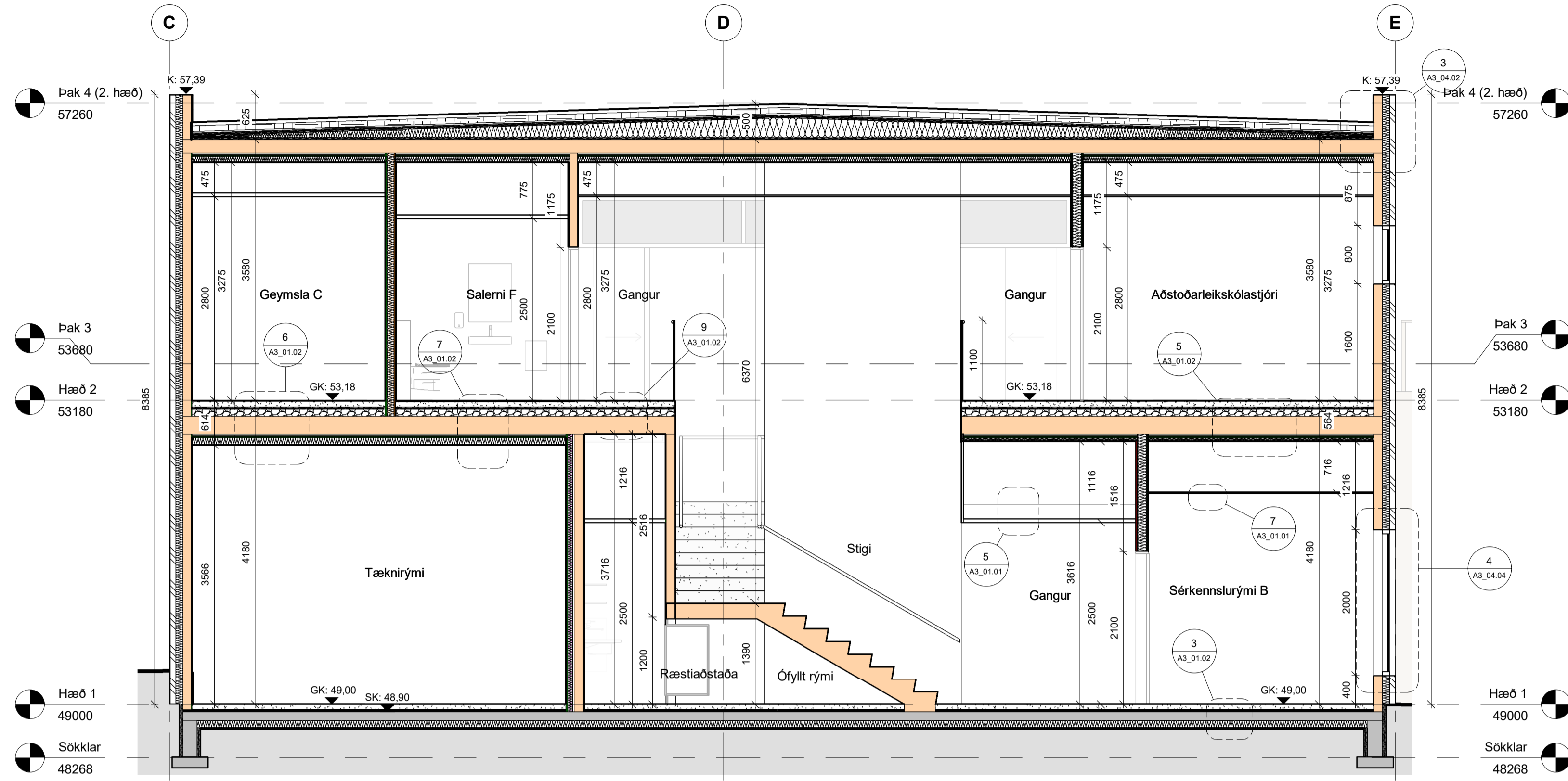

Snið A - A
1 : 50

ATH:
 • Öll mál skal staðfesta á verkstæð og samræma við valinn búnað áður en framkvæmd hefst.
 • Málsetningar á teikningu eru leiðbeinandi mál. Gilda teikningar í sömum mælikvarða umfram teikningar í minni mælikvarða nema annað sé tekið fram.
 • Deililingar eru hluti af leiðbeinandi frágang á glugga- og hurðabörnum. Því skal forskrift framfærð við teikningu og þéttingu á körmum. Verktaki skal samræma leiðbeinandi frágang við það gúgagáttir sem hann leggur til.
 • Verktaki skal samræma gáttarmál hurðagata við þær hurðir sem hann hyggst nota hvort sem um ræðir gát í úrbygg eða innvegi.
 • Því skal leiðbeinandi framfærð ákerfi við uppsetningu og meðhöndun kláðringar. Áttar teikningar skulu vera eftir forskrift verkefna og eða framfærð kláðringu. Öll emna við-útanhlaklárningar skulu umfar af fagnirnum.
 • Ösamræmi á teikningum skýrnad eflitarmann og eða arkitekt. Við framkvæmd verks skal hafa sérteikningar alla hönnuða til hlýðsonar.

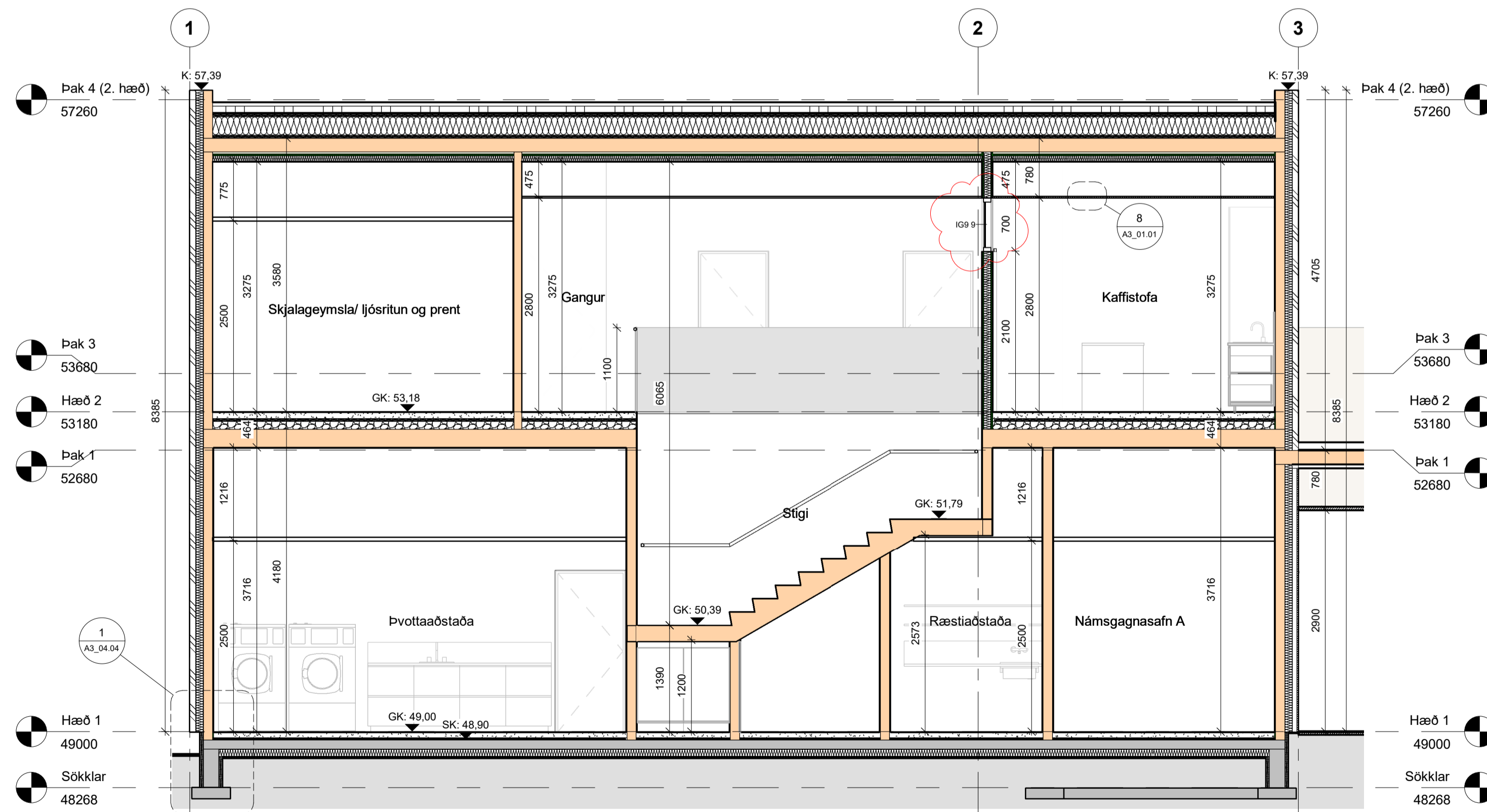

Snið B - B
1 : 50

Skýringar

- LR Lokað rými / Lofræsting
- GN Gólfniðurfali
- R Reykskynjari
- IV Inntak vatn
- IR Inntak rafmagn
- SLT Slökkviltaki
- GK: Gólfkóði
- SK: Steypukóði
- [Symbol] Stjórnsstöð/ skjástöð brunaviðbrunarkerfis
- [Symbol] Flóttaleið
- [Symbol] Rýmismúmer
- [Symbol] Reyktgald
- EI 60 Táknað brunamótstöðu byggingarhluta (heilleiki og einangrun) í mínútum
- EI 30CS Táknað brunamótstöðu hurða í mínútum
- S= reyktþétting
- C= sjálflokandi

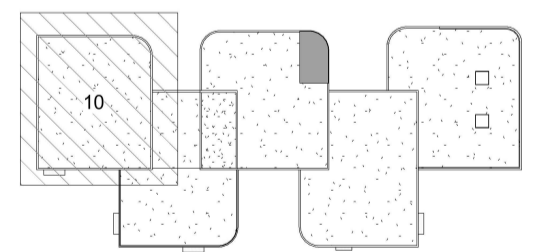

Útg.	Dags.	Skýring	HJ	Br. af.
HJARK				
Verkegund	Nýbygging			
Verkhætti	Leikskóli í Urriðaholti			
Heimilisfang	Holtavegur 20			
Teikning	Byggingaruppdráttur			
	Snið			
Mkv.	As indicated			
Dags.	09.03.2022			
Teiknað af:	AKJ/ FJH/ HMÁ/ VÖB			
Hannað af:	Hulda Jónsdóttir/ Tiago sa			
Samþykkt:				
Hulda Jónsdóttir, arkitekt FAI Kt. 2811862219		hulda@hjark.is / 8650649 www.hjark.is		
Verknr.	Teiknr.	Bláaustærð	Útgáfa	
1039	A2_03.01	A1	A	

ATH:

- Öfl máli skal staðfesta á verkstæð og samræma við valinn búnað áður en framkvæmd hefst.
- Málsetningar á teikningu eru tekið tillit til. Gilda teikningar í sömum mælikvarða umfram teikningar í minni mælikvarða nema annað sé tekið fram.
- Deilingerar erfiðasta kynja tekið tillit til. Gilda teikningar í sömum mælikvarða umfram teikningar í minni mælikvarða nema annað sé tekið fram.
- Verktaki skal samræma gáðamáli húðagata við þær hurðir sem hann hyggst nota hvort sem um ræðir gát í úrlegg eða innlegg.
- Fylgja skal teikningum framkvæmda ákerfis við uppsetningu og meðhöndun klæðningar. Altar teikningar skulu vera eftir forskrift verkefna og skila framkvæmda klæðningu. Öfl einna við útanríkisráðgjafningu skulu umfar af fagnirnum.
- Ösamræmi á teikningum skýringar skýringar og eða arkitekt. Við framkvæmd verks skal hafa sérteikningar allra hönnuða til hlífðsöfnar.

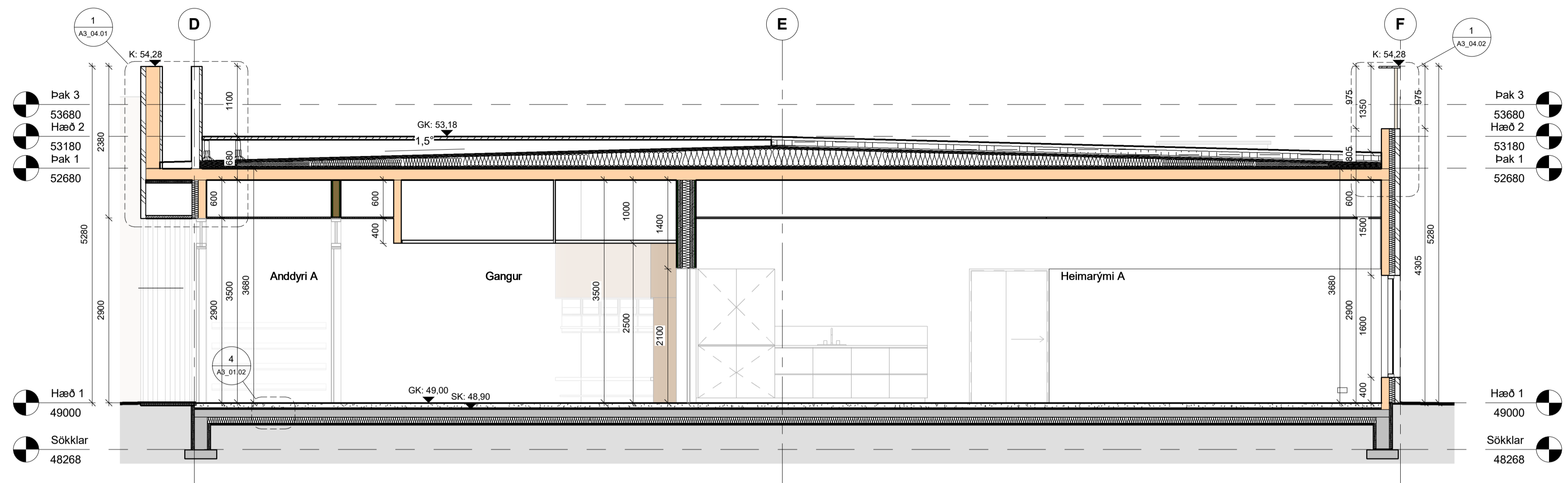

Snið C - C
1 : 50

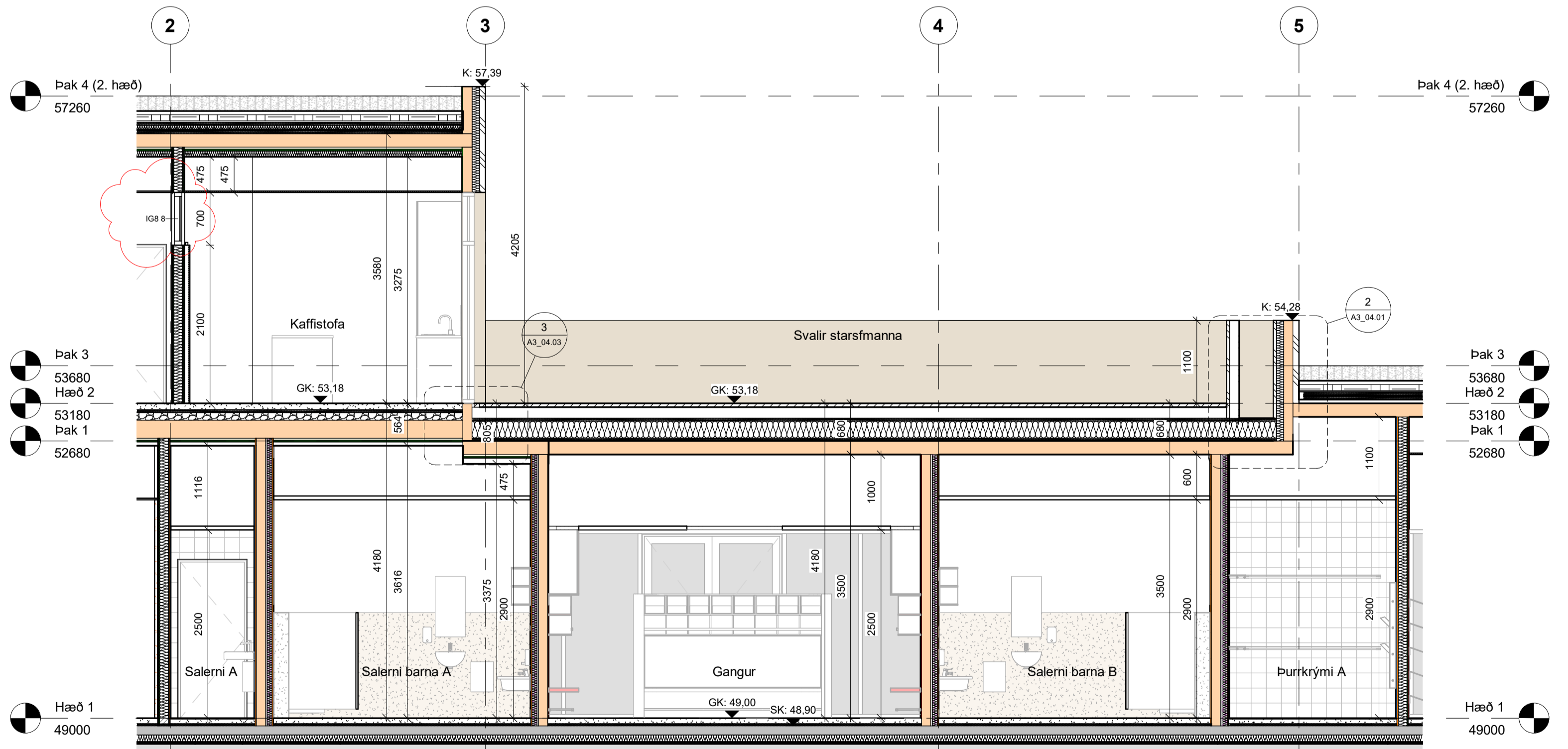

Snið D - D
1 : 50

Skýringar

- LR Lokað rými / Lofræsting
- GN Gólfniðurfall
- R Reykskýngjari
- IV Inntak vatn
- IR Inntak rafmagn
- SLT Slökkviltæki
- GK: Gólfkóði
- SK: Steypukóði
- Stjórnsstöðf skjástöð brunaviðbrunarkerfis
- Floðtaleið
- Rýmismúmer
- Reykjalda
- EI 60 Táknað brunamótstöðu byggingarhluta (heilleiki og einangrun) í mínútum
- EI 30CS Táknað brunamótstöðu hurða í mínútum
- S= reykþéttlingur
- C= sjálflokandi

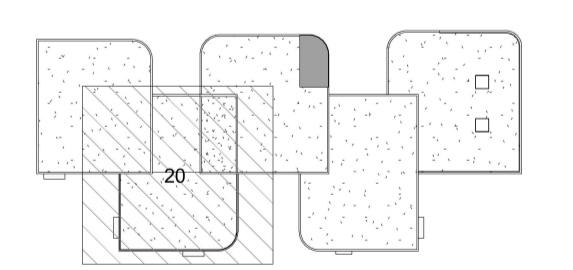

Útg.	Dags.	Skýring	HJ	Br. af:
HJARK				
Verkeign	Nýbygging			
Verkhætti	Leikskóli í Urriðaholti			
Heimilisfang	Holtavegur 20			
Teikning	Byggingaruppdráttur			
	Snið			
Mkv.	As indicated			
Dags.	09.03.2022			
Teiknað af:	AKJ/ FJH/ HMÁ/ VÖB			
Hannað af:	Hulda Jónsdóttir/ Tiago sa			
Samþykkt:				
Hulda Jónsdóttir, arkitekt FAI	hulda@hjark.is / 8650649			
Kt. 2811862219	www.hjark.is			
Verknr.	Teiknr.	Bláaustærð	Útgáfa	
1039	A2_03.02	A1	A	

ATH:

- Öll mál skal staðfesta á verkstæð og samræma við valinn búnað áður en framkvæmd hefst.
- Málsetningar á teikningu eru tekið tillit til. Gíða teikningar í sátt málkerfa umfram teikningar í minni málkerfa nema annað sé tekið fram.
- Deilingerar afhliða sýna tekið tillit til á glugga- og hurðabörnum. Fylgja skal forskrift framfaranda við teikningu og þéttingu á körmum. Verktaki skal samræma tekið tillit til þáð þegar sýnt er sem hann hefur tekið.
- Verktaki skal samræma gásmál hurðagata við þær hurðir sem hann hyggst nota hvort sem um ræðir gól í úrlegg eða innvegg.
- Fylgja skal tekið tillit til framfaranda ákerfis við uppsetningu og meðhöndun klæðingar. Altar teikningar skulu vera eftir forskrift verkefna og eða framfaranda klæðinga. Öll sýna við útanríkisráðgjafi skulu ummál af fagnirum.
- Öllum mál teikningum skýrnast eftirfarandi og eða arkitekt. Við framkvæmd verks skal hafa sérteikningar allra hönnuða til hljóðsonar.

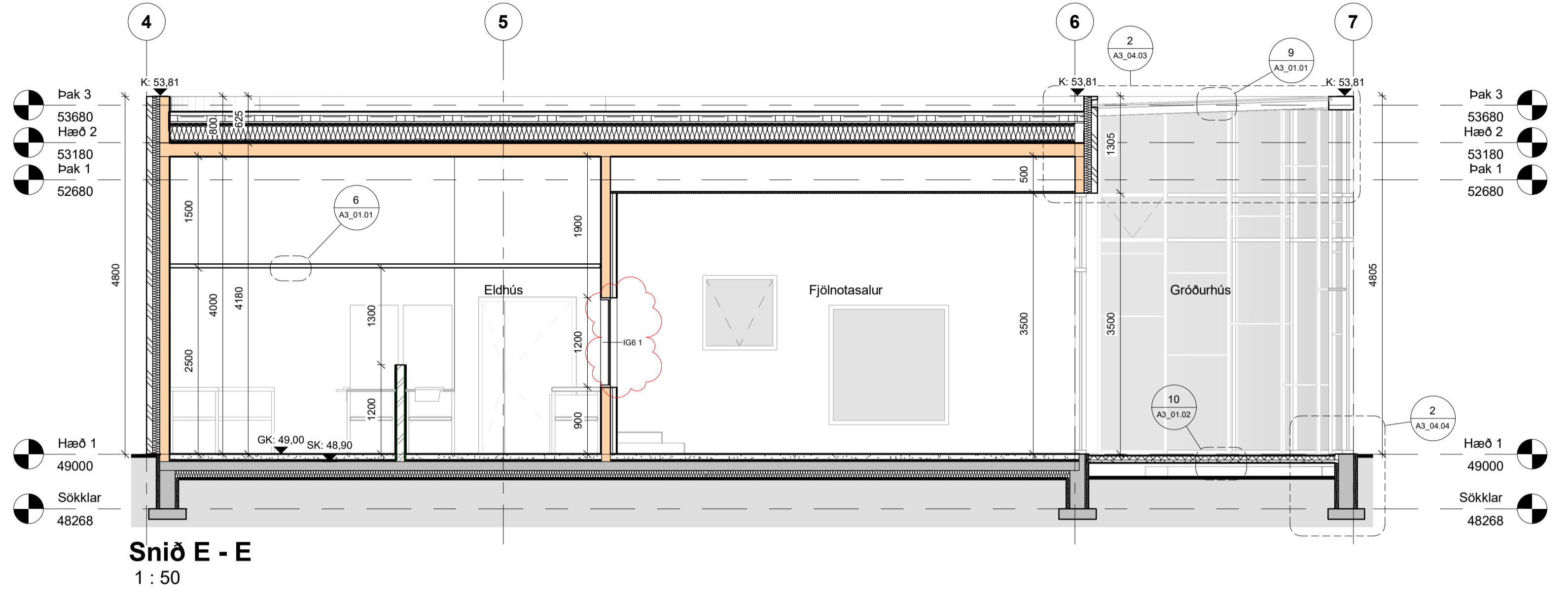

Snið E - E
1 : 50

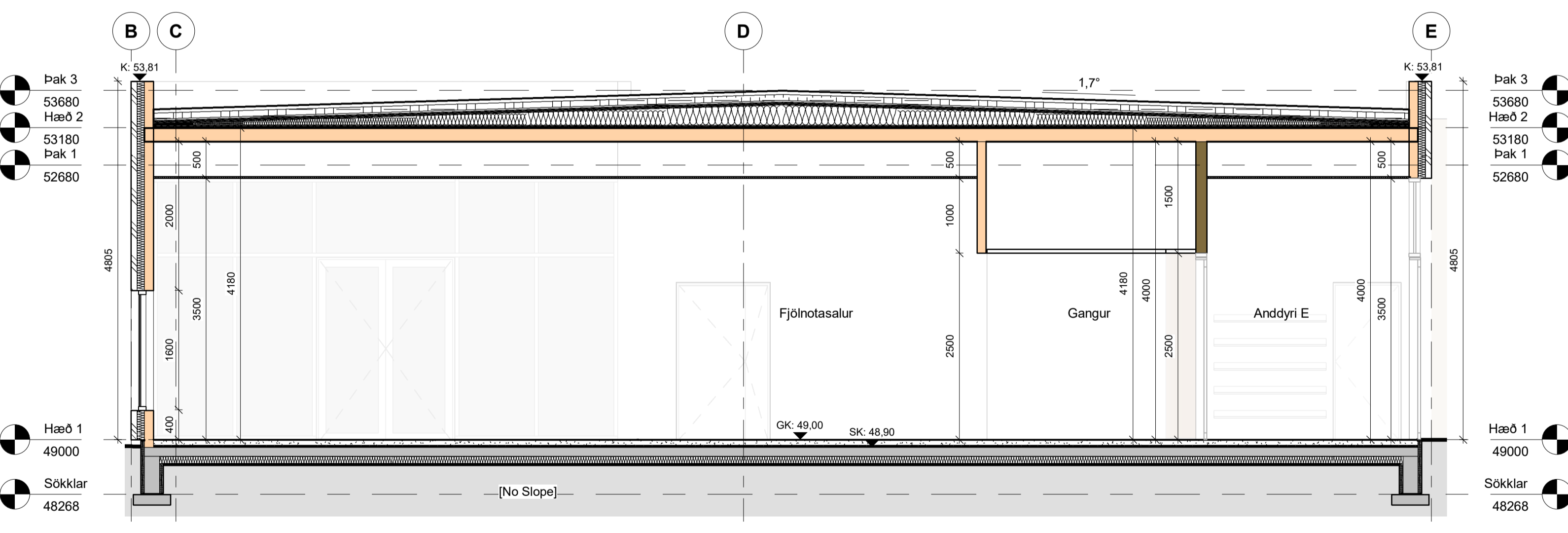

Snið F - F
1 : 50

Skýringar

- LR Lokað rými / Lofræsting
- GN Gólfniðurfali
- R Reykskýngjari
- IV Inntak vatn
- IR Inntak rafmagn
- SLT Slökkviltæki
- GK: Gólfkóli
- SK: Steypukóli
- Stjórnsstöðir skjástöð brunaviðvörðunarkerfis
- Flóttaleið
- Rýmismúmer
- Reykjalda
- EI 60 Táknað brunamótstöðu byggingarhluta (heilleiki og einangrun) í mínútum
- EI 30CS Táknað brunamótstöðu hurða í mínútum
- S= reykþétting
- C= sjálflokandi

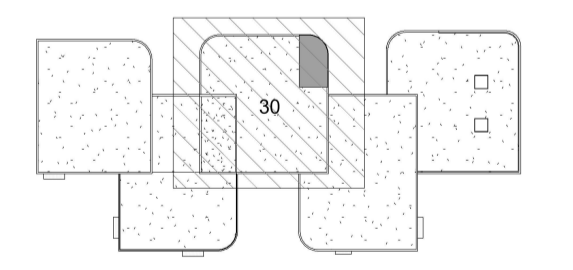

Útg.	Dags.	Skýring	HJ	Br.af.
A	13.04.2022	Sjá sky varðandi uppfærslu		

HJARK			
Verkeignund	Nýbygging		
Verkheiti	Leikskóli í Urriðaholti		
Heimilisfang	Hóltsvegur 20		
Teikning	Byggingaruppdráttur		
	Snið		
Mkv.	As indicated		
Dags.	09.03.2022		
Teiknað af:	AKJ/ FJH/ HMÁ/ VÖB		
Hannað af:	Hulda Jónsdóttir/ Tiago sa		
Samþykkt:			
Hulda Jónsdóttir, arkitekt FAL hulda@hjark.is / 8650649 kt. 2811862219 www.hjark.is			
VerknNr.	TeiknNr.	Blaðastærð	Útgáfa
1039	A2_03.03	A1	A

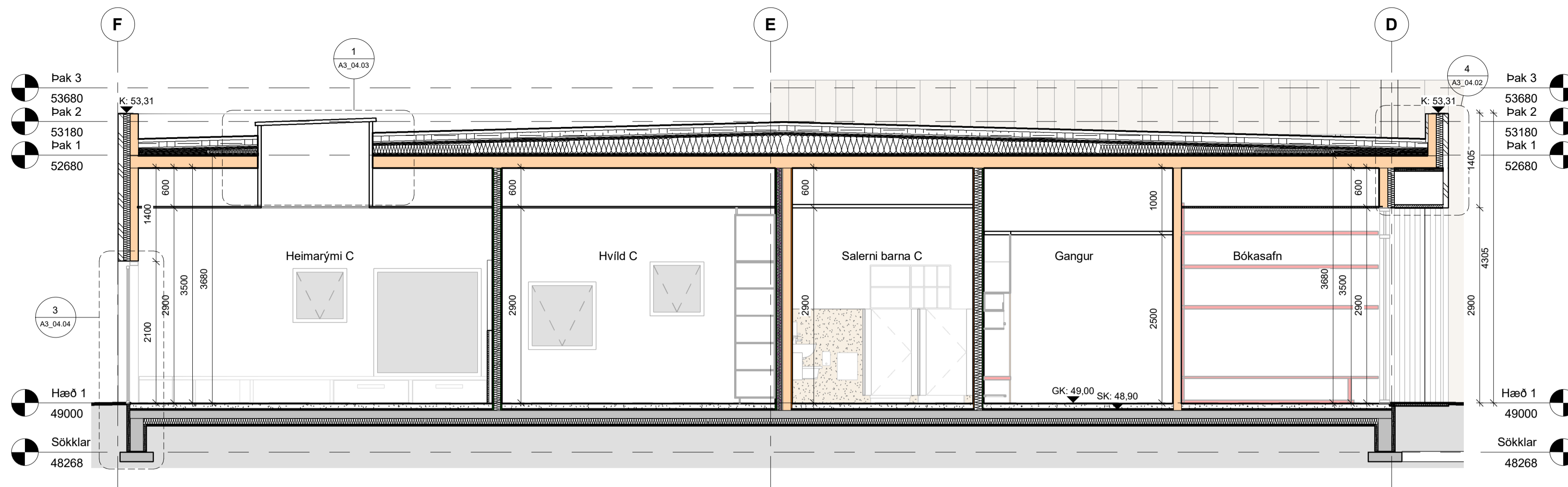

Snið G - G
1 : 50

ATH:
 • Öll mál skal staðfesta á verkstæði og samræma við valinn búnað áður en framkvæmd hefst.
 • Málsetningar á teikningu eru leiðbeinandi mál. Gíða teikningar í sátt málkerfa um lífframfarir í minni málkerfa nema annað sé tekið fram.
 • Deilteikningar efnaleysis leiðbeinandi frágang á glugga- og hurðabörnum. Fylgja skal forskrift framfaranda við ísetningu og þéttingu á kórnum. Verktaki skal samræma leiðbeinandi frágang við það gúgavertí sem hann hefur í.
 • Verktaki skal samræma gásmál hurðagata við þær hurðir sem hann hefur notað hvort sem um ræðir gát í úrlegg eða stöngu.
 • Fylgja skal leiðbeiningum framfaranda ákerfis við uppsetningu og meðhöndlun klæðingar. Áttar teikningar skulu vera eftir forskrift verkfræðinga og eða framfaranda klæðinga. Öll smá við-úthúsaklæðingar skulu ummál af fagnörnum.
 • Ósamræmi á teikningum skýrnast eftirfarandi og eða arkitekt. Við framkvæmd verks skal hafa sérteikningar allra hönnuða til hlýðsonar.

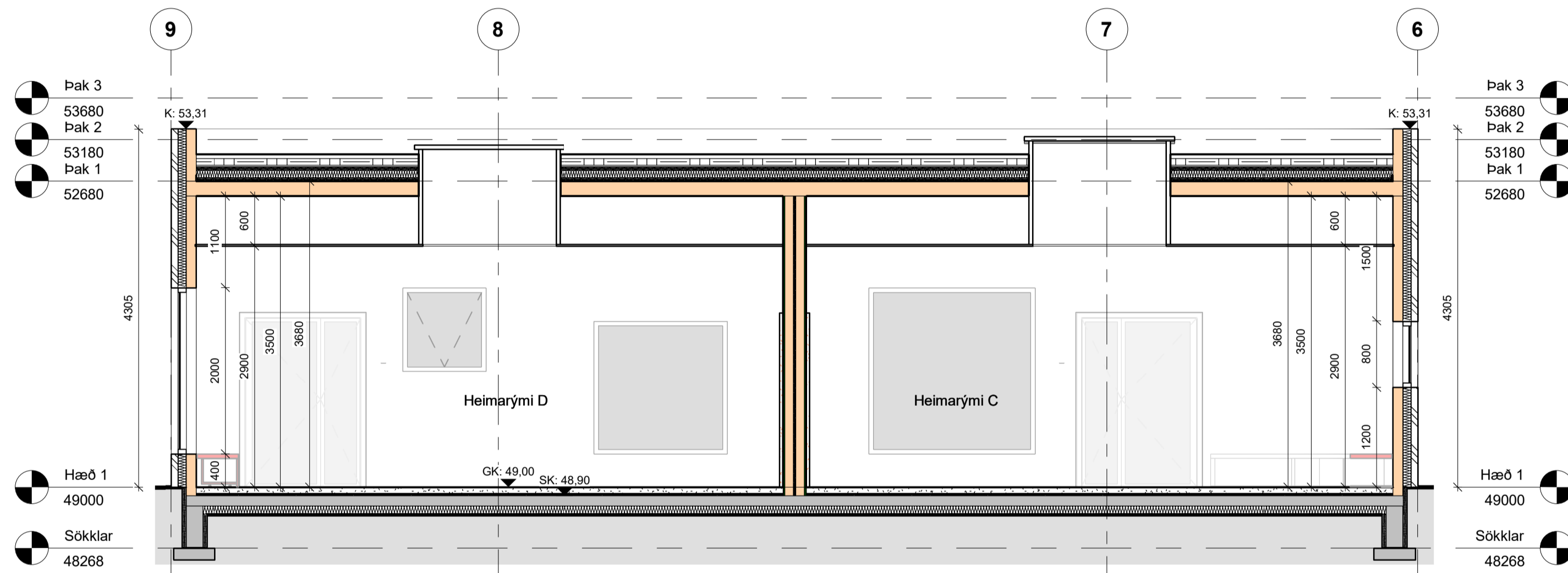

Snið H - H
1 : 50

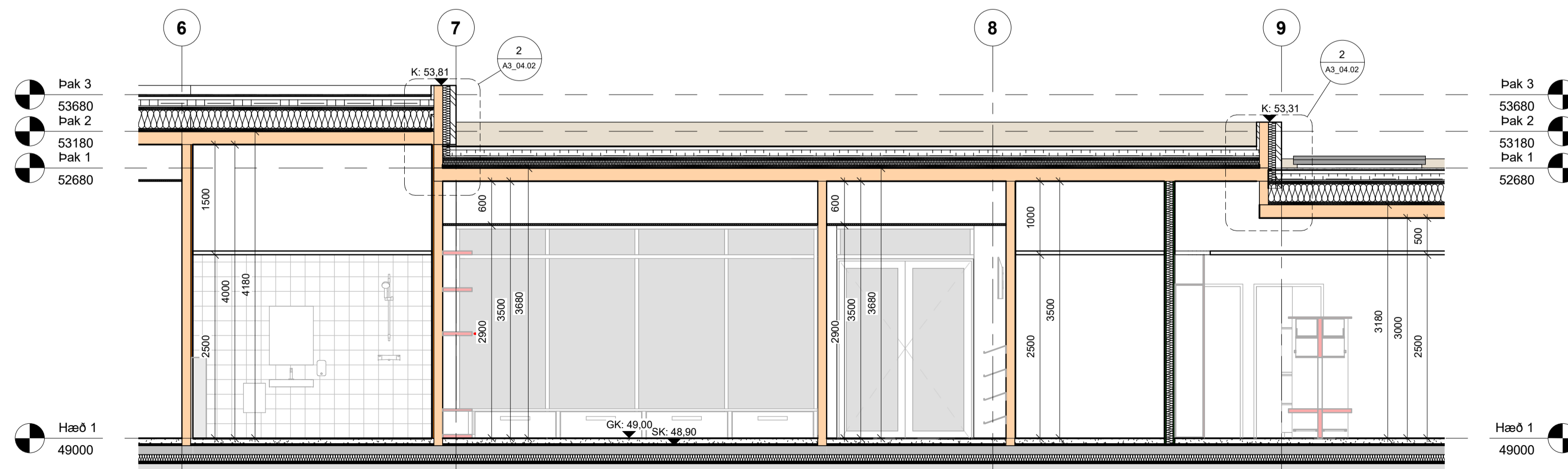

Snið I - I
1 : 50

Skýringar

- LR Lokað rými / Lofraesting
- GN Gólfniðurfall
- R Reykskýngjari
- IV Inntak vatn
- IR Inntak rafmagn
- SLT Slökkvitæki
- GK: Gólfkóli
- SK: Steypukóli
- Stjórnsstöð / skjástöð brunaviðvörðunarkerfis
- Flóttaleið
- Rýmismúmer
- Reykjalid
- EI 60 Táknað brunamótstöðu byggingarhluta (heilleiki og einangrun) í mínútum
- EI 30CS Táknað brunamótstöðu hurða í mínútum
- S= reykþétting
- C= sjálflokandi

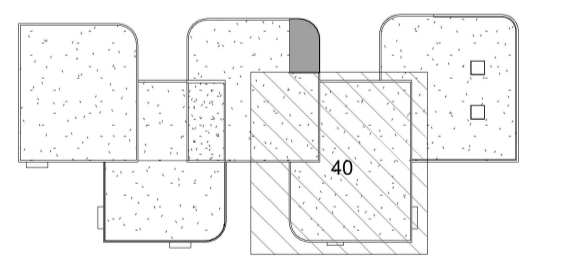

Útg.	Dags.	Skýring	Br. af:
HJARK			
Verkeign	Nýbygging		
Verkhætti	Leikskóli í Urriðaholti		
Heimilisfang	Holtsgvegur 20		
Teikning	Byggingaruppdráttur		
Mkv.	As indicated		
Dags.	09.03.2022		
Teiknað af:	AKJ/ FJH/ HMÁ/ VÖB		
Hannað af:	Hulda Jónsdóttir/ Tiago sa		
Samþykkt:			
Hulda Jónsdóttir, arkitekt FAI		hulda@hjark.is / 8650649	
Kt. 2811862219		www.hjark.is	
Verknr.	Teiknr.	Bláastærð	Útgáfa
1039	A2_03.04	A1	



Snið J - J
1 : 50

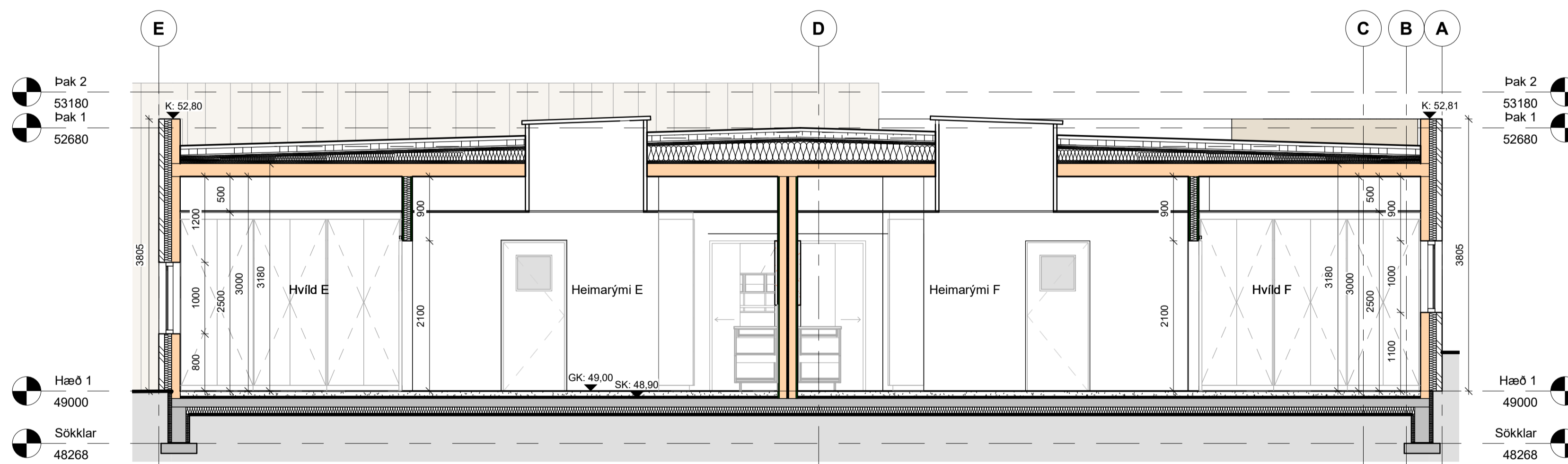

Snið K - K
1 : 50

ATH:
 • Öll mál skal staðfesta á verkstæð og samræma við valinn búnað áður en framkvæmd hefst.
 • Málsetningar á teikningu eru teiknaðar mál. Gíða teikningar í slæm málkerfa umfram teikningar í minni málkerfa nema annað sé tekið fram.
 • Deililingar afhliða sýna teiknaðar hlög og gíggja- og hurðakörnum. Fylgja skal forskrift framfaranda við ísetningu og þéttingu á körmum. Verktaki skal samræma teiknaðar hlög við það gíggjakerfi sem hann hefur í.
 • Verktaki skal samræma gásmál hurðagata við þær hurðir sem hann hefur notað hvort sem um raðir gata í úrbygg eða innveggi.
 • Fylgja skal sölbættum framfaranda ákerfi við uppsetningu og meðhöndun klæðningar. Áttar teikningar skulu vera eftir forskrift verkefna og eða framfaranda klæðningu. Öll emna við-utanhúsklæðningar skulu ummál af fagnirnum.
 • Ösamræmi á teikningum skýrnad eflittemamni og eða arkitekt. Við framkvæmd verks skal hafa sérteikningar alla hönnuða til hlöðsonar.

Skýringar

- LR Lokað rými / Lofraesting
- GN Gólfniðurfali
- R Reykskýngjari
- IV Inntak vatn
- IR Inntak rafmagn
- SLT Slökkviltæki
- GK: Gólfkóði
- SK: Steypukóði
- [Symbol] Stjórnsstöð / skjástöð brunaviðvörðunarkerfis
- [Symbol] Flóttaleið
- [Symbol] Rýmismúmer
- - - Reyktgald
- EI 60 Táknað brunamótstöðu byggingarhluta (heilleiki og einangrun) í mínútum
- EI 30CS Táknað brunamótstöðu hurða í mínútum
- S= reyktþétting
- C= sjálflokandi

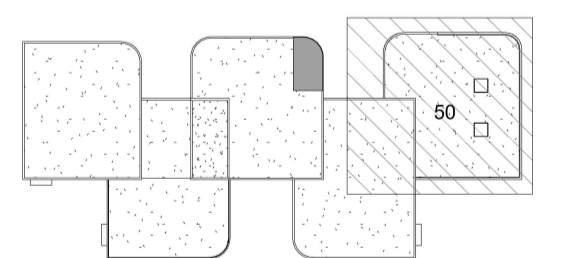

Útg.	Dags.	Skýring	Br.af.
<h1>HJARK</h1>			
Verkegund	Nýbygging		
Verkheiti	Leikskóli í Urriðaholti		
Heimilisfang	Holtsvegur 20		
Teikning	Byggingaruppdráttur		
	Snið		
Mkv.	As indicated		
Dags.	09.03.2022		
Teiknað af:	AKJ/ FJH/ HMÁ/ VÖB		
Hannað af:	Hulda Jónsdóttir/ Tiago sa		
Samþykkt:			
Hulda Jónsdóttir, arkitekt FAI Kt. 2811862219		hulda@hjark.is / 8650649 www.hjark.is	
Verknr.	Teiknr.	Blasastærð	Útgáfa
1039	A2_03.05	A1	

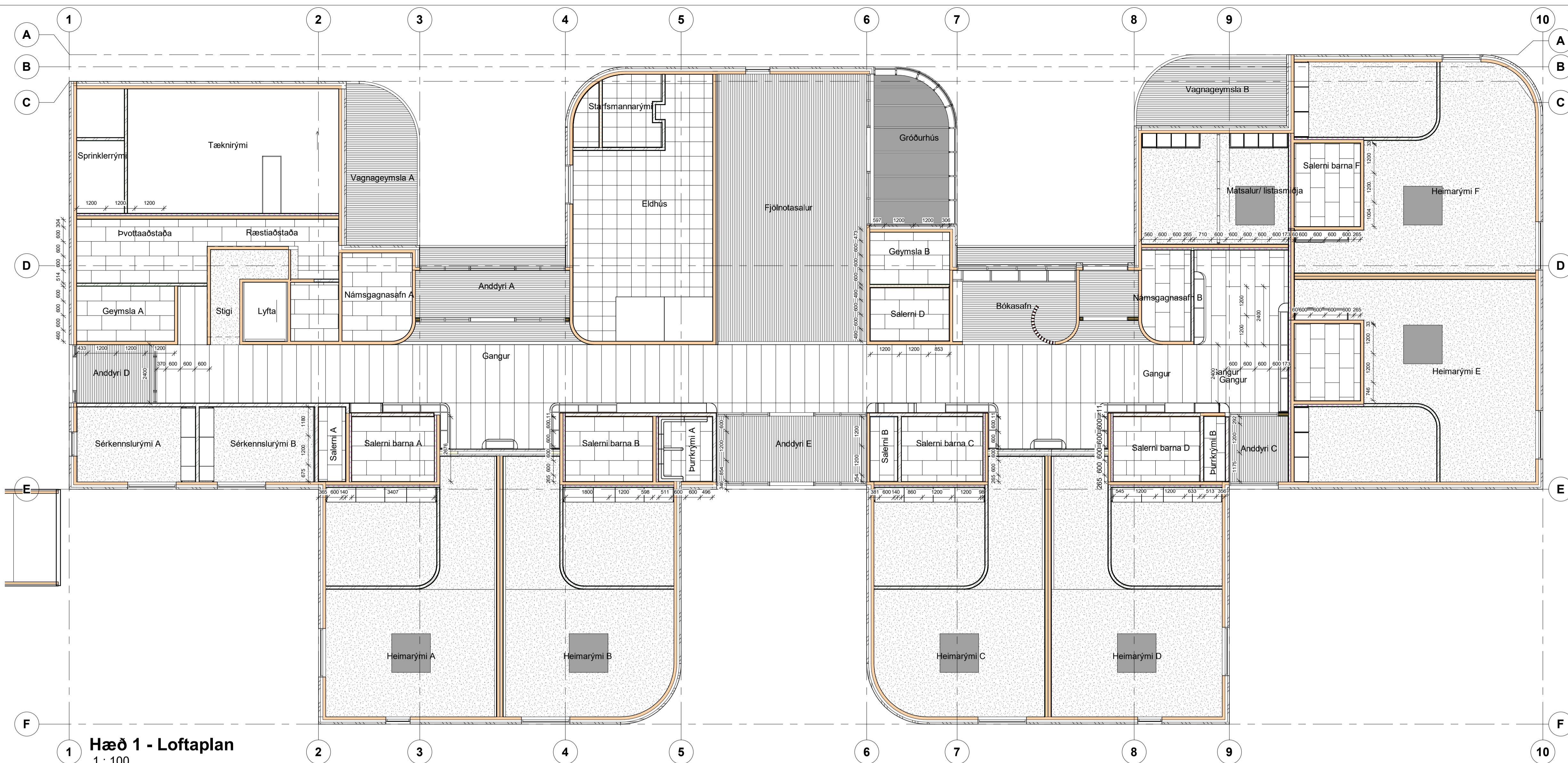

ATH:

- Öfl máli skal staðfesta á verkstæð og samræma við saltni búnað áður en framkvæmd hefst.
- Málsetningar á teikningu eru leiðbeinandi mál. Góða teikningu í saltni málverkum unnum teikningar í minni málverkum nema annað sé tekið fram.
- Deiliskerfið er hannað til að tryggja góða gættu og hvarfáttu. Því skal teikningu í samræmi við deiliskerfið og hvarfáttu á körmum. Verktaki skal samræma teikningu við það deiliskerfi sem hann hefur í.
- Verktaki skal samræma gáttum hurðagata við þær hurðir sem hann hefur notað hvort sem um ræðir gát í útgöngu eða innvið.
- Því skal teikningu framkvæmda ákerfið við uppsetningu og meðhöndlun teikninga. Áttar teikningar skulu vera eftir forskrifti verkfræðinga og skila framkvæmda teikningu. Öfl einna við útanisráðgjafingur skulu unnar af fjárhöfnum.
- Önnar mál á teikningum skulu eftirfarandi og önnar teikningar. Við framkvæmd verks skal hafa sérteikningar alla höfuðin til hljóðs.
- Loftakerfi upphefningu samkvæmt framkvæmda.

- Kerfisloft - 1200x600mm önnur rými (á mis)
- Kerfisloft - 2400x600mm á gangi (á mis)
- Kerfisloft - 2400x600mm á gangi (samsíða)
- Kerfisloft eldhús - 600x600mm
- Loftadúkur
- Viðar panellar
- Gler
- Útiklæðning viður

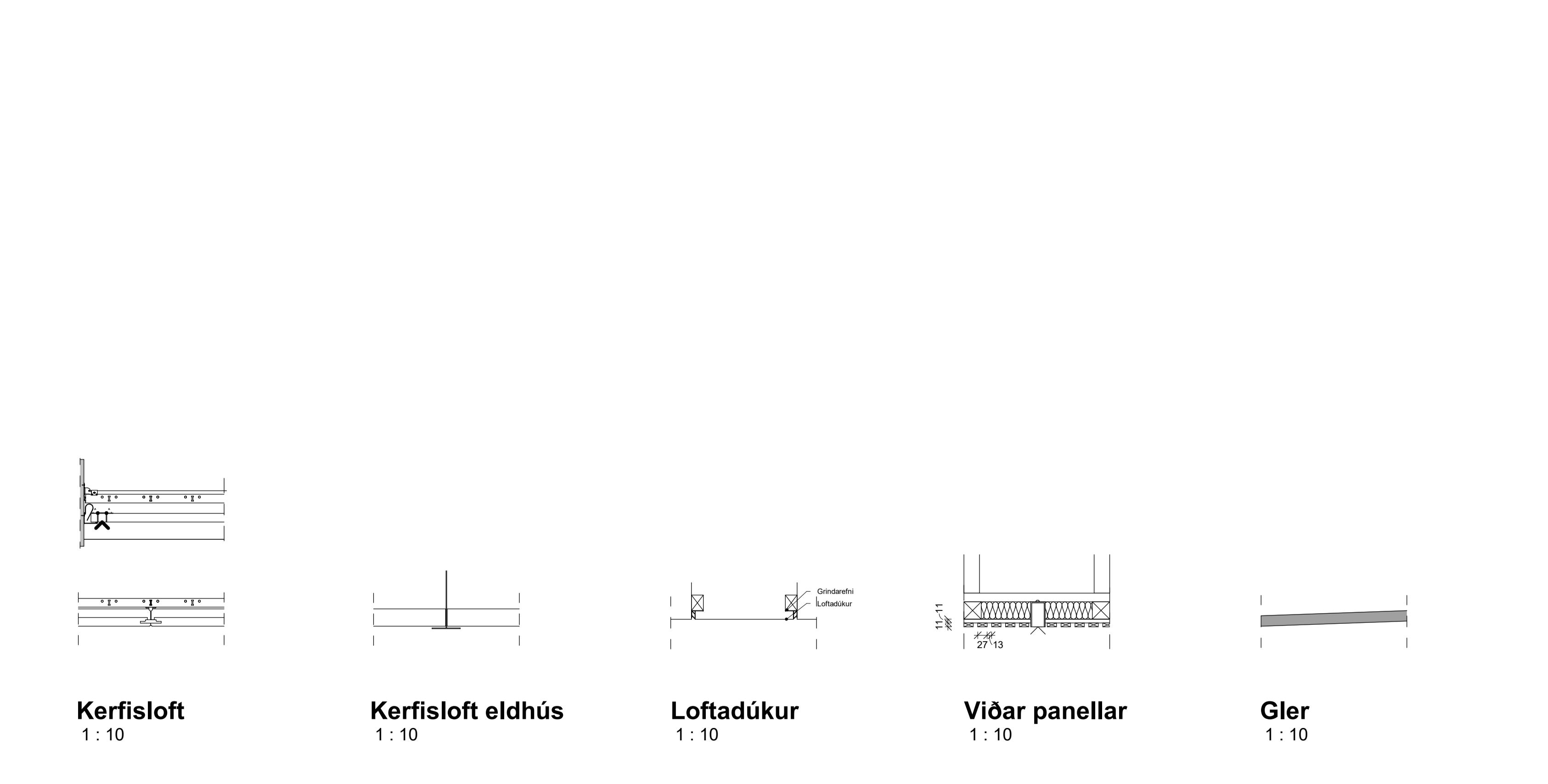
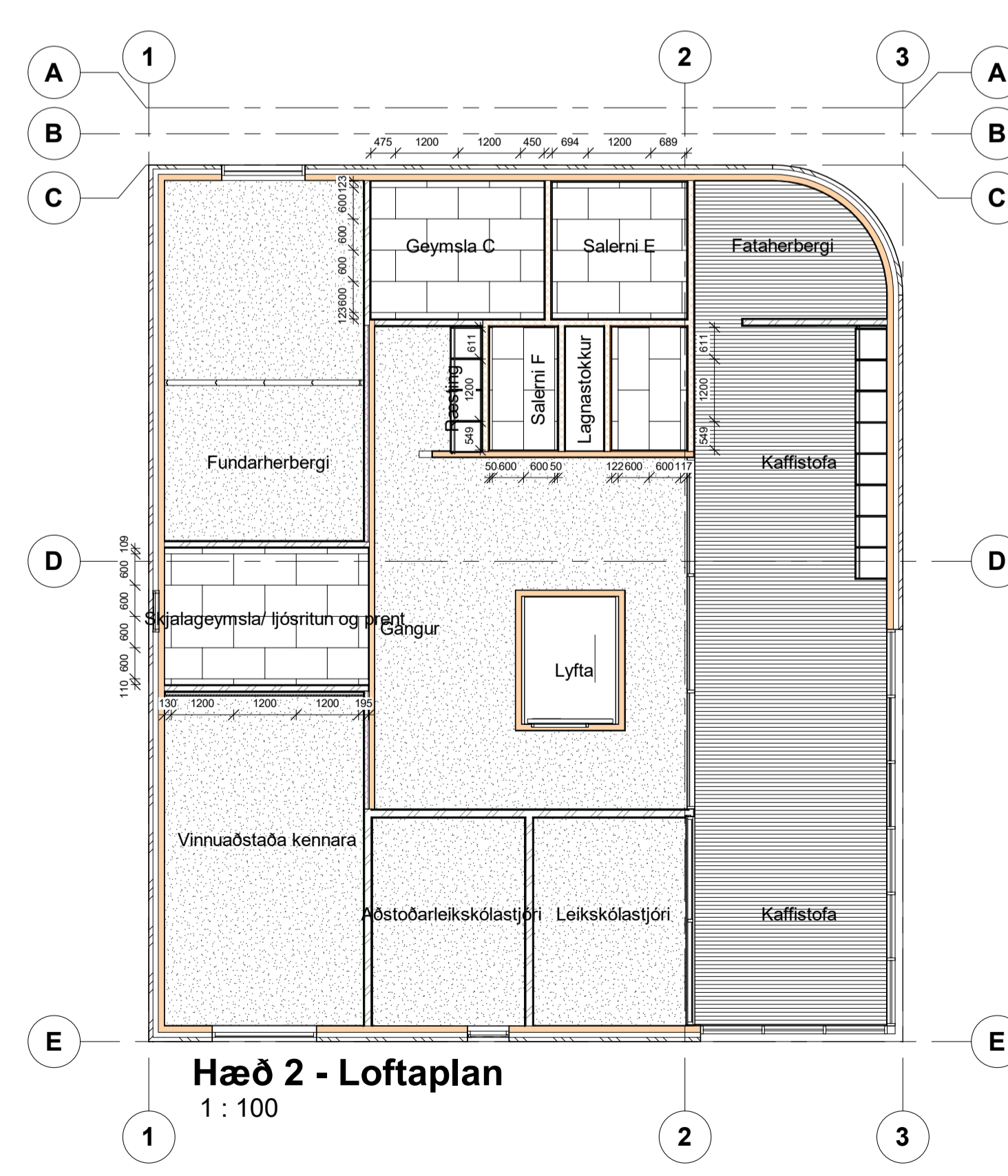

Útg.	Dags.	Skýring	Br. af:
<h1>HJARK</h1>			
Verkeign	Nýbygging		
Verkhetti	Leikskóli í Urriðaholti		
Heimilisfang	Hólsvéur 20		
Teikning	Séruppdráttur - Loftaplan		
Mkv.	As indicated		
Dags.	09.03.2022		
Teiknað af:	FHJ		
Hannað af:	Hulda Jónsdóttir/ Tiago sa		
Sampykkt:			
Hulda Jónsdóttir, arkitekt FAI		hulda@hjark.is / 8650649	
Kt. 2811862219		www.hjark.is	
Verknr.	Teiknr.	Blasastærð	Útgáfa
1039	A3_01.01	A1	

sastudio

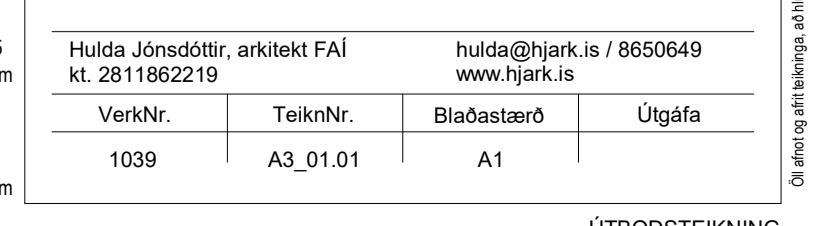

Öfl er ábyrgð á teikningu, áður en henni er mál samþykkið hjark.is - þessum hljóðum.

ÚTBODSTEIKNING

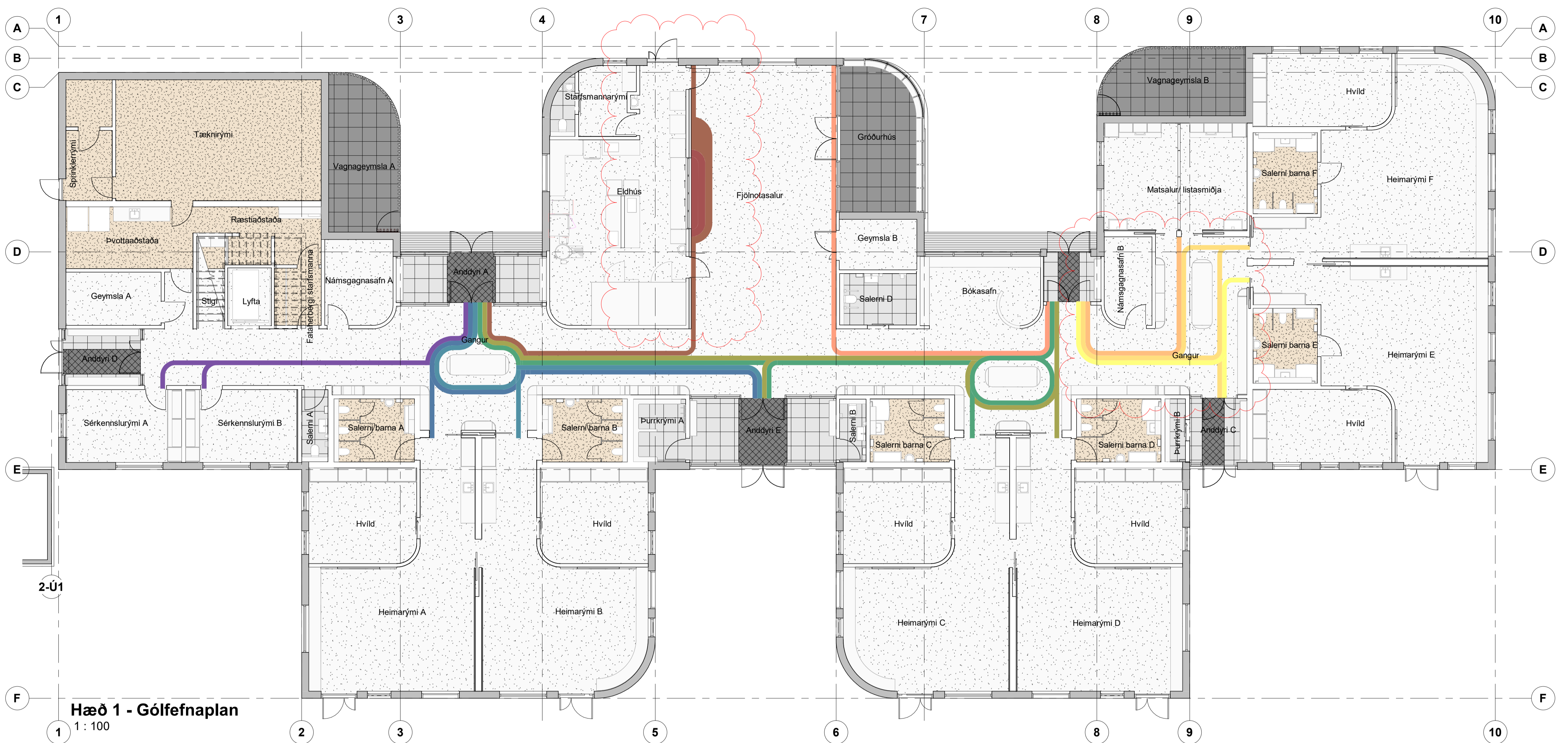

ATH:
 • Öfl máli skal staðfesta á verkstað og samræma við salinn búnað eður en framkvæmd hefst.
 • Málningar- og lakningar eru tekið tillit til. Gólf lakningar í salernum mæltu á samræmi við lakningu í minni mælikvarða nema annað sé tekið fram.
 • Deilingerar arkitektar hafa tekið tillit til glugga- og hurðabúnaðar. Því skal forskrift framfaranda við teikningu og þéttingu á körmum. Verktaki skal samræma tekið með framfaranda og þá gætt á því sem hvernig er.
 • Verktaki skal samræma gátamáli hurðagata við þær hurðir sem hann hefur notað hvort sem um ræðir gát í innvið eða innvið.
 • Því skal tekið tillit til framfaranda ákerfis við uppsetningu og meðhöndun kladdingar. Altar festingar skulu vera eftir forskrift verktakara og eða framfaranda kladdinga. Öfl einu við utanríkisaklöngur skulu unnar af fagnörum.
 • Ösamræmi á teikningum skýrind eftirlitarmanns og eða arkitekt. Við framkvæmd verks skal hafa sérteikningar alla hönnuða til hlýðningar.

-  **Gólfdukur Marmoleum**
-  **Tveggja þátta málning**
-  **Plast dúkur**
-  **Flísar gólf 600 x 600mm**
-  **Hellur 400 x 400mm**
-  **Motta**

Hæð 1 - Gólfefnapan
1 : 100

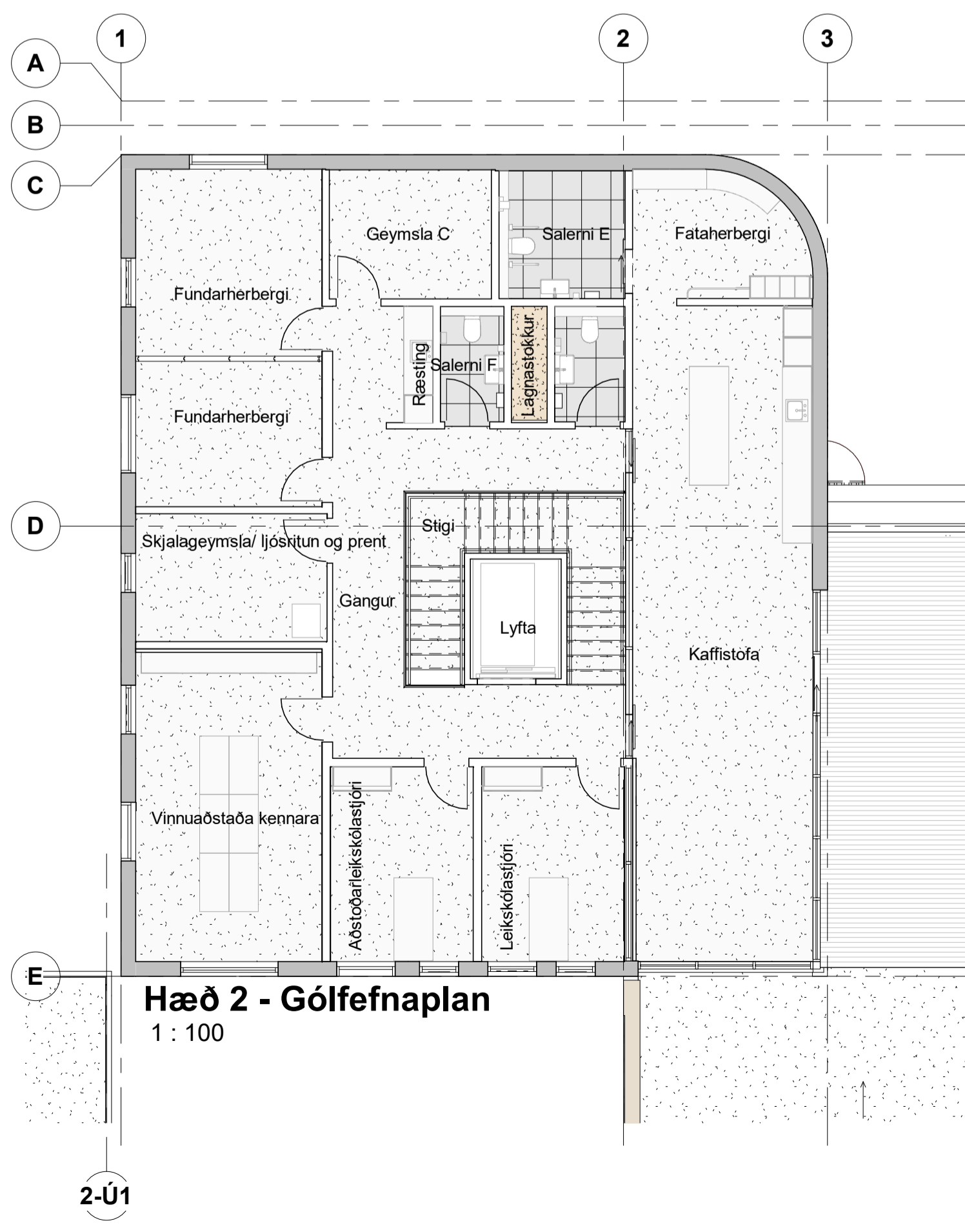

Hæð 2 - Gólfefnapan
1 : 100

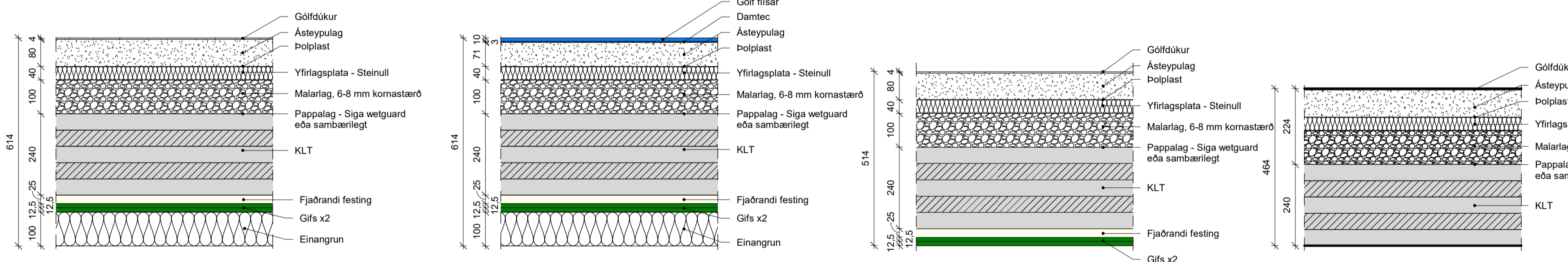

Milliplata 01 - ofan tæknirýmis (dúkur) 1 : 10
Milliplata 02 - ofan tæknirýmis (flísar) 1 : 10
Milliplata 03 (dúkur) 1 : 10
Milliplata 04 (dúkur) 1 : 10



Botnplata (dúkur) 1 : 10
Botnplata (flísar) 1 : 10
Botnplata (Anddyri við inngang) 1 : 10
Botnplata (hellur) 1 : 10

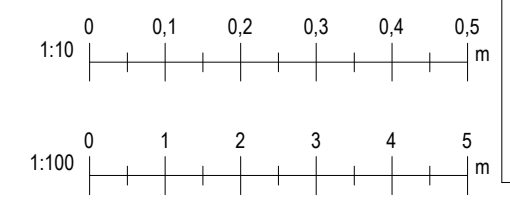

Útg.	Dags.	Skýring	HJ
13.04.2022	Sjá skýr varðandi uppfærslu		
HJARK			
Verktengund	Nýbygging		
Verkhætti	Leikskóli í Urriðaholti		
Heimilisfang	Hólsvetur 20		
Teikning	Séruppdráttur - Gólfefnapan		
Mkv.	Grunnmynd & Deili		
Dags.	09.03.2022		
Teiknað af:	FJH/ HMA		
Hannað af:	Hulda Jónsdóttir/ Tiago sa		
Sampykk:			
Hulda Jónsdóttir, arkitekt FAI		hulda@hjark.is / 8650649	
Kt. 2811862219		www.hjark.is	
Verknr.	Teiknr.	Bláastærð	Útgáfa
1039	A3_01.02	A1	A

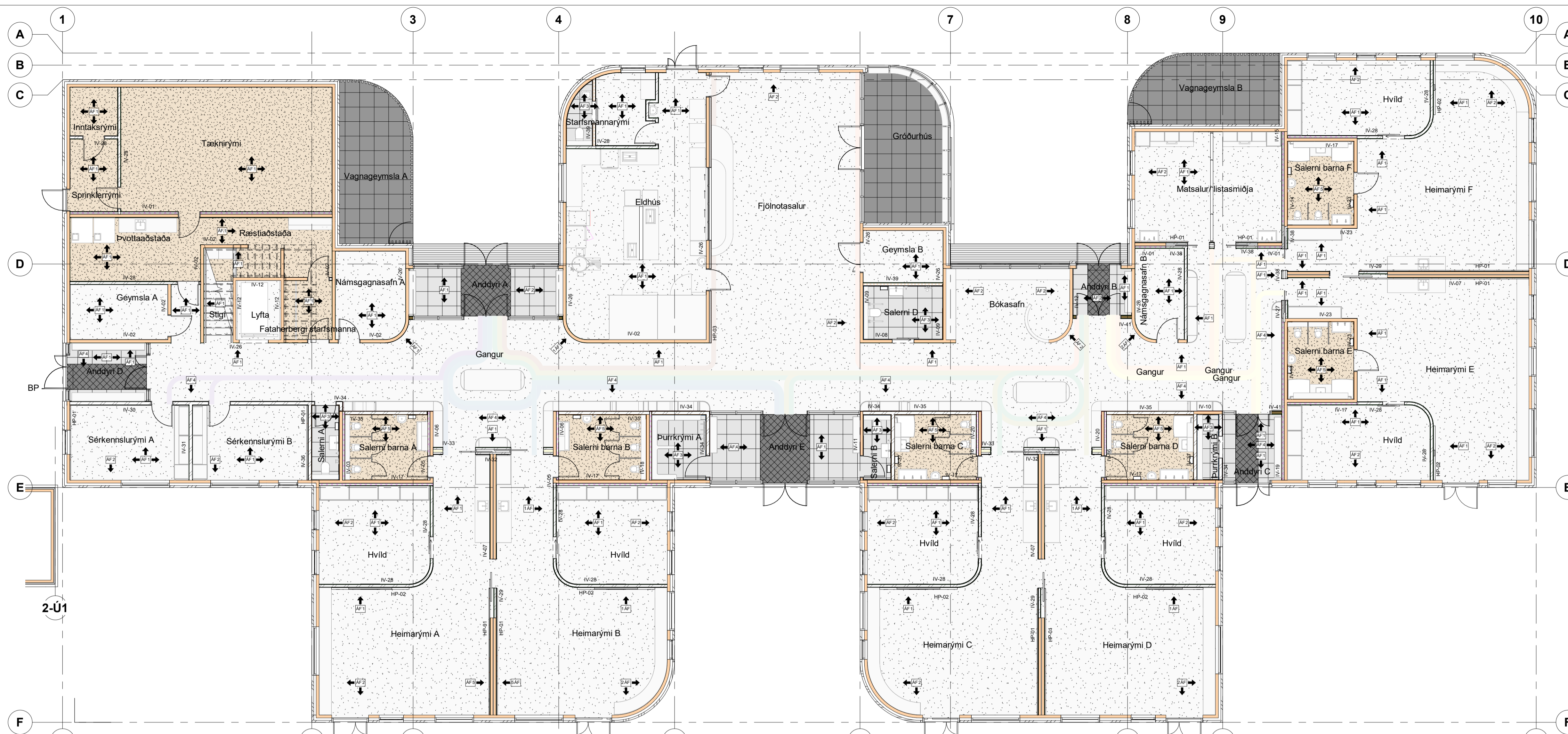

- ATH:
- Öfl mátt skal staðfesta á vettvangi og samræma við salin búnað áður en framkvæmd hefst.
 - Málningar- og ískringu eru tekið tillit til. Gífa tekið er í sátt með öðrum unnum tekið í minni málverkum nema annað sé tekið fram.
 - Deilingerar eru tekið tillit til og tekið tillit til. Gífa tekið er í sátt með öðrum unnum tekið í minni málverkum nema annað sé tekið fram.
 - Verki skal samræma gásmál hurtaga við þær hurðir sem harn hyggst nota hvort sem um ræðir gól úrbygg eða innbygg.
 - Fylga skal söluþingnum framkvæmda ákvarða við uppsetningu og meðhöndlun klæðinga. Álfar festingar skulu vera eftir forskrift verkefna og skulu framkvæmda klæðinga. Öfl einna við útanríkisklæðingar skulu unnað af fagnörum.
 - Ösamræmi á tekiðingum skiptast eflingarmann og eða arkitekt. Við framkvæmd verks skal hafa sértekið alla hönnuða til hlýðgjafar.

- Efnisáferð veggja:**
- ÁF1 - Málning
 - ÁF2 - Sýnilegt KLT
 - ÁF3 - Flísar - 200x200mm
 - ÁF4 - Viðarklæðning
 - ÁF5 - Plást dúkur háfa leið, málning fyrir ofan (sjá nánar á ásyndum innhúss)

Hæð 1 - Veggjaplan
1:100

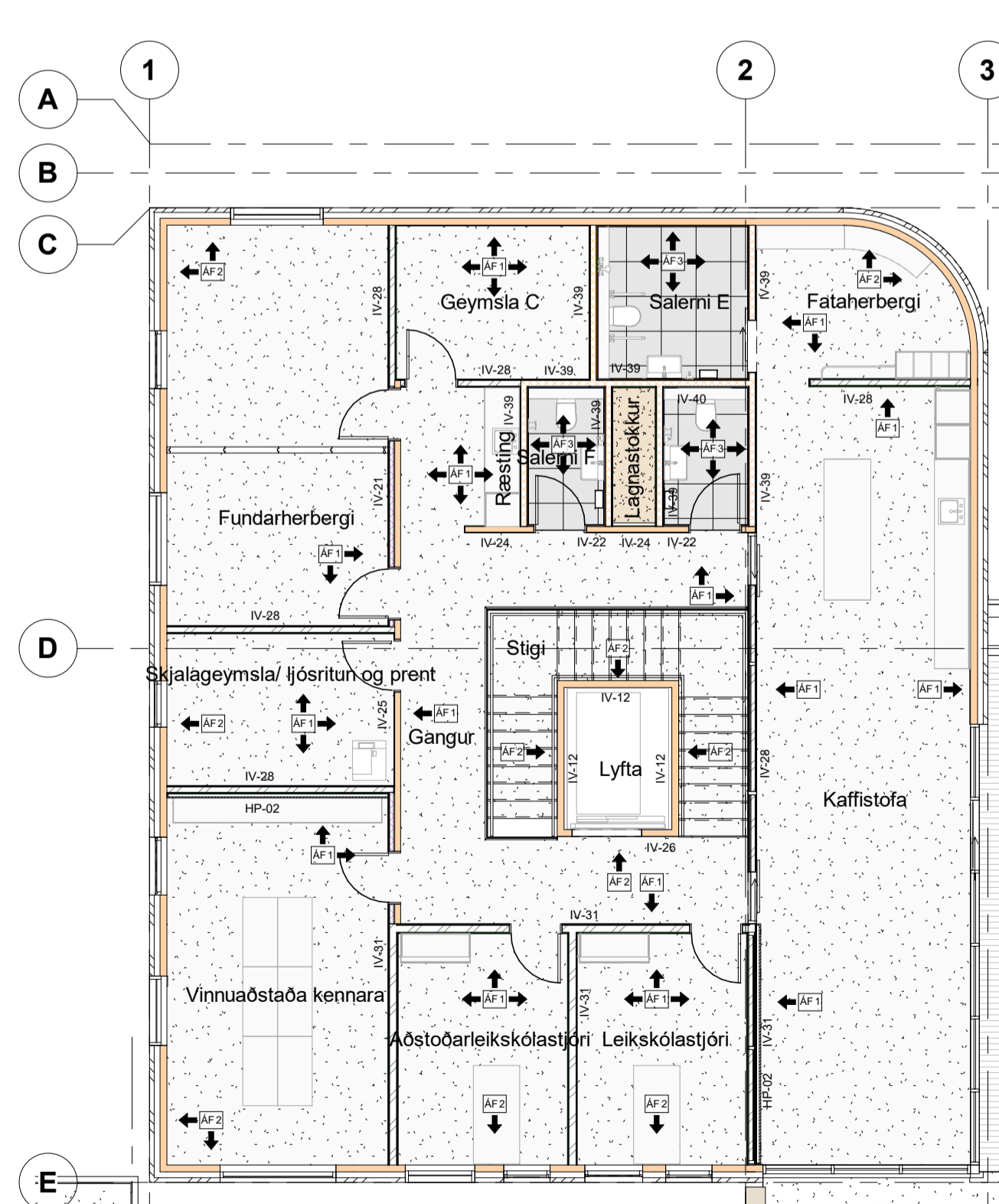

Hæð 2 - Veggjaplan
1:100

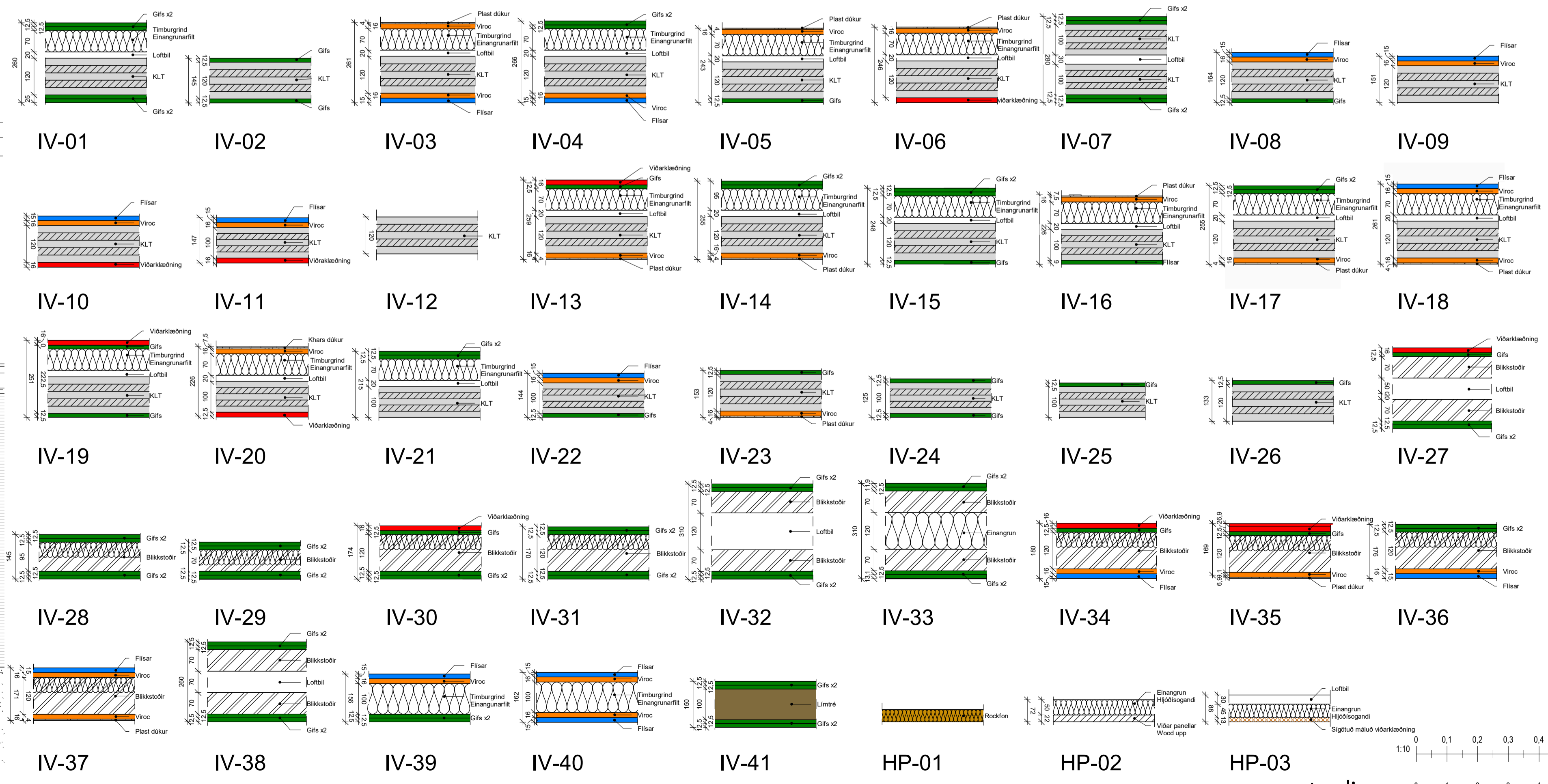

Útg.	Dags.	Skýring	Br.áf.
HJARK			
Verkegund	Nýbygging		
Verkheiti	Leikskóli í Urriðaholti		
Heimilisfang	Hólsvetur 20		
Teikning	Séruppdráttur - Veggjaplan		
Mkv.	Grunnmynd & Deili		
Dags.	09.03.2022		
Teiknað af:	FJH		
Hannað af:	Hulda Jónsdóttir/ Tiago sa		
Samþykkt:			
Hulda Jónsdóttir, arkitekt FAI		hulda@hjark.is / 8650649	
Kt. 2811862219		www.hjark.is	
VerkNr.	TeiknNr.	Bláaustærð	Útgáfa
1039	A3_01.03	A1	

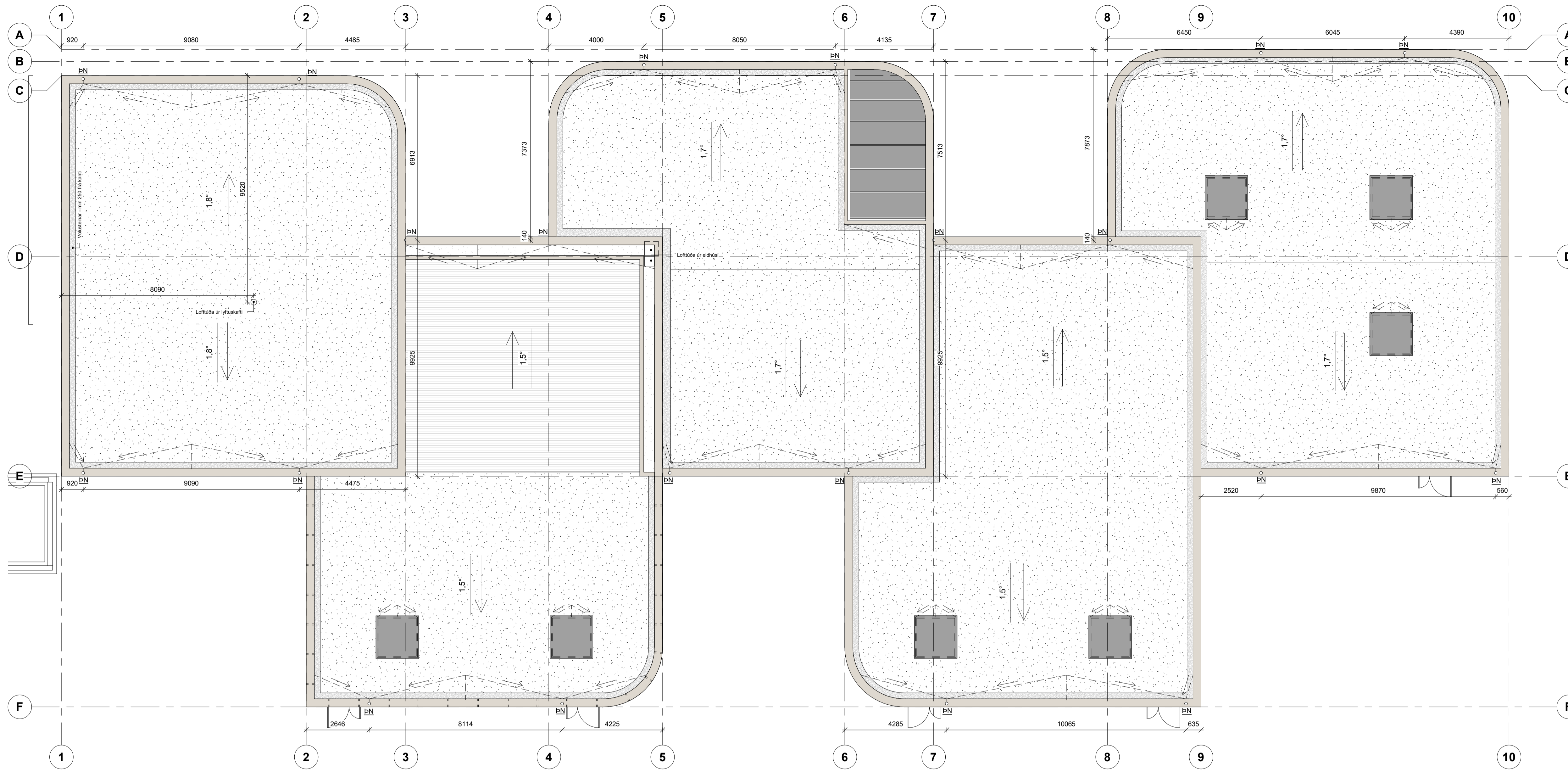

Þakplan
1 : 100

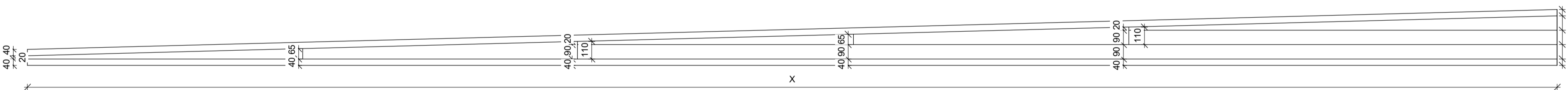

Þverskurður í þak einangrun frá mæni í þakkannt
1 : 20

ATH:
 • Öll mál skal staðfesta á verkstæði og samræma við tekið húsnæði skólans frá framkvæmdarhúsi.
 • Mælingar á teikningu eru með tilliti að niðurfötum er tekið í faga í einangrunum í milli mælingar nema annað sé tekið fram.
 • Deilingar erfiðasta sýna leiðbeiningar til glugga- og hurðarúmmum. Fyrga skal forskrift framfaranda við teikningu og þéttingu á köllum. Verktaki skal samræma teikningu við það gæðagætt sem hann hefur.
 • Verktaki skal samræma gáttum hurðagata við þær hurðir sem hann hefur notað hvort sem um ræðir gætt í úrlegg eða innlegg.
 • Fyrga skal leiðbeiningum framfaranda ákerfis við uppsetningu og meðhöndun klæðingar. Altar teikningu skulu vera eftir forskrift verkfræðinga og eða framfaranda klæðinga. Öll smá við útarhúsnæðingar skulu ummál af fagnróðrum.
 • Öllum mál á teikningum skýrnast eðlittamann og eða arkitekt. Við framkvæmd verks skal hafa sérteikningar alla húsnæði til hlífðunar.

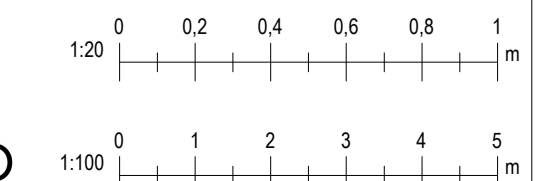

sastudio

Útg.	Dags.	Skýring	Br.af.
HJARK			
Verkegund	Nýbygging		
Verkhætti	Leikskóli í Urriðaholti		
Heimilisfang	Holtsvegur 20		
Teikning	Séruppdráttur - Þakplan		
Mkv.	Grunnmynd & Þverskurður		
Mkv.	As indicated		
Dags.	09.03.2022		
Teiknað af:	HMA		
Hannað af:	Hulda Jónsdóttir/ Tiago sa		
Samþykkt:			
Hulda Jónsdóttir, arkitekt FAI		hulda@hjark.is / 8650649	
Kt. 2811862219		www.hjark.is	
Verknr.	Teiknr.	Blasastærð	Útgáfa
1039	A3_01.04	A1	

ATH:

- Öfl máli skal staðfesta á verkstað og samræma við valinn búnað áður en framkvæmd hefst.
- Málsetningu á tekningu eru tekið tillit til. Gísla tekið er tillit til í sömu málverkum undir málverkum í minni málverkum nema annað sé tekið fram.
- Deililingur er hliðstætt tekið tillit til. Gísla tekið er tillit til í sömu málverkum undir málverkum í minni málverkum nema annað sé tekið fram.
- Verktaki skal samræma gáttamáli hurðagata við þær hurðir sem hann hyggst nota hvort sem um ræðir gát í úrlegg eða innlegg.
- Fylgja skal tekið tillit til framkvæmda ákerfis við uppsetningu og meðhöndun klæðningar. Álar tekið er tillit til við uppsetningu og meðhöndun klæðinga. Öfl er tekið tillit til við uppsetningu og meðhöndun klæðinga. Öfl er tekið tillit til við uppsetningu og meðhöndun klæðinga.
- Öfl er tekið tillit til við uppsetningu og meðhöndun klæðinga. Öfl er tekið tillit til við uppsetningu og meðhöndun klæðinga.
- Öfl er tekið tillit til við uppsetningu og meðhöndun klæðinga. Öfl er tekið tillit til við uppsetningu og meðhöndun klæðinga.

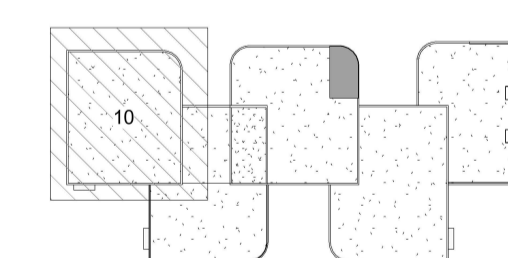
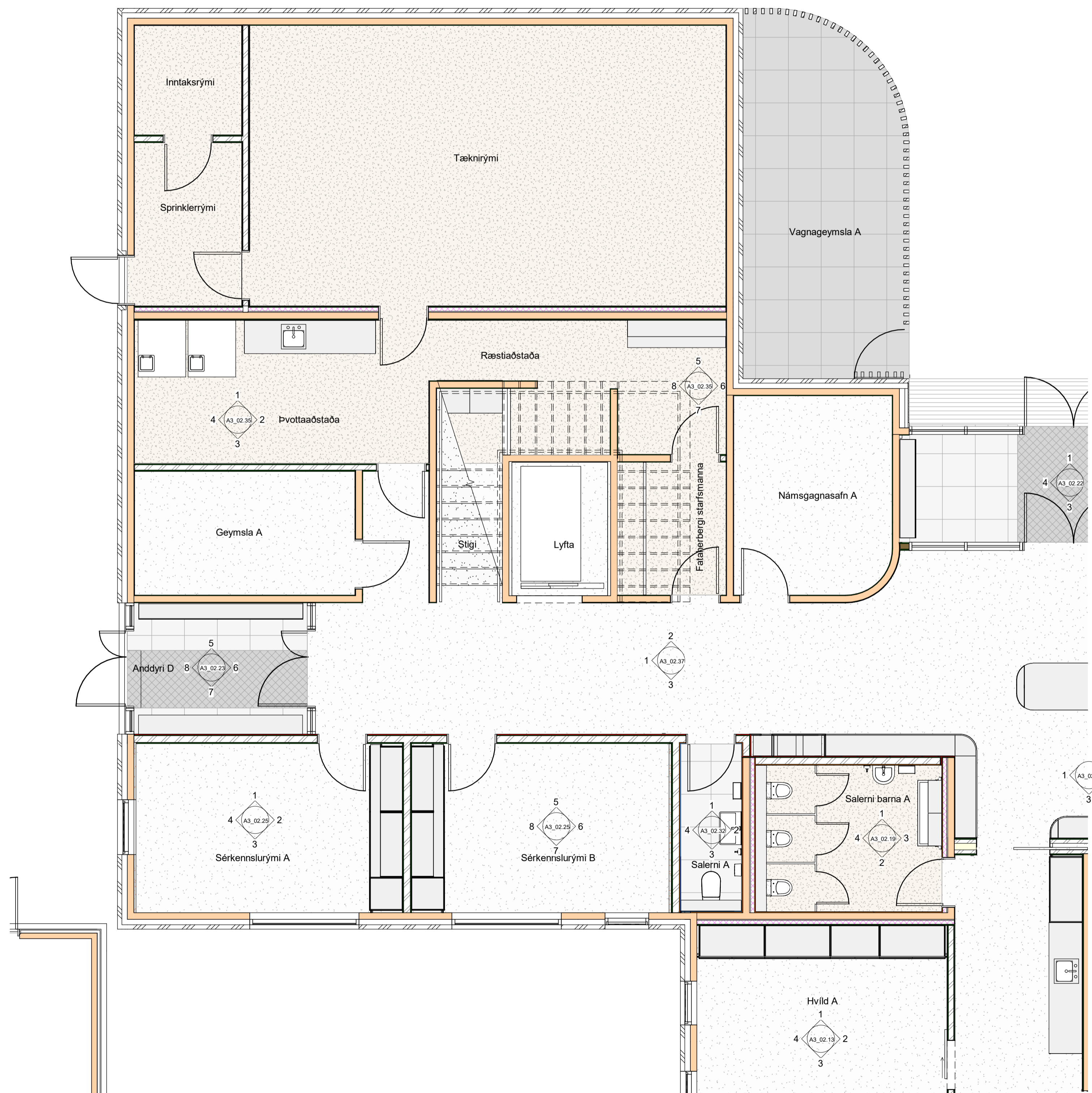

Útg.	Dags.	Skýring	Br. af:
HJARK			
Verkegund	Nýbygging		
Verkhætti	Leikskóli í Urriðaholti		
Heimilisfang	Holtsvegur 20		
Teikning	Séruppdráttur - Ásýndir innanhús yfirlit		
Mkv.	As indicated		
Dags.	09.03.2022		
Teiknað af:	HMA		
Hannað af:	Hulda Jónsdóttir/ Tiago sa		
Samþykkt:			
Hulda Jónsdóttir, arkitekt FAI	hulda@hjark.is / 8650649		
Kt. 2811862219	www.hjark.is		
Verknr.	Teiknr.	Blaðastærð	Útgáfa
1039	A3_02.01	A1	

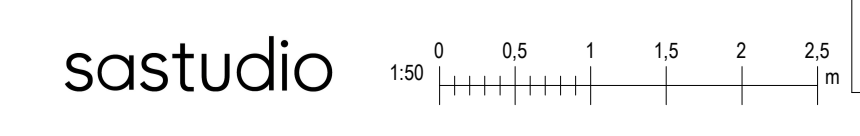

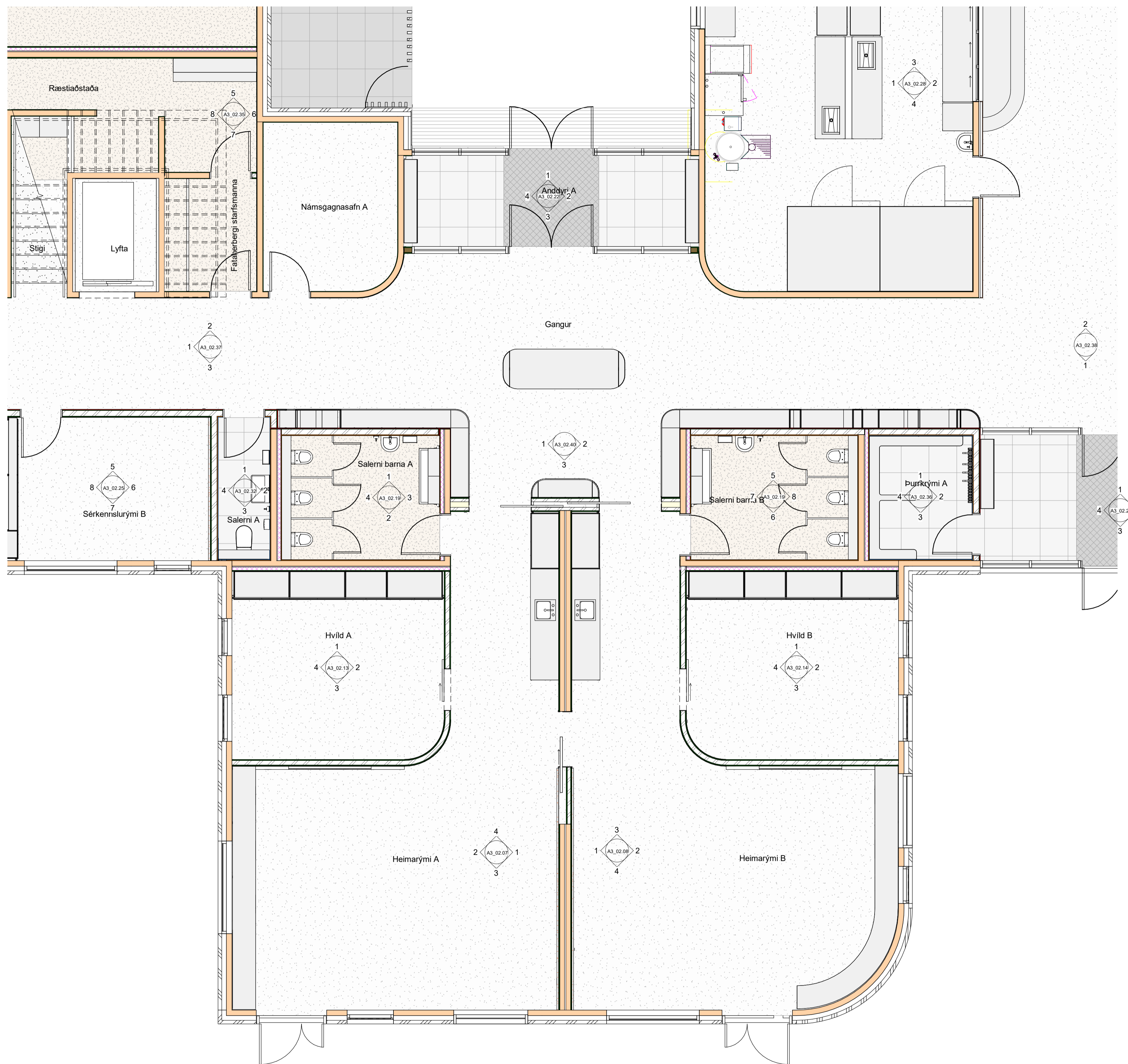

ATH:

- Öll mál skal staðfesta á verkstæð og samræma við valinn búnað áður en framkvæmd hefst.
- Málsetningar á teikningu eru teiknaðar mál. Gísla teikningar í sátt málkerfa umfram teikningar í minni málkerfa nema annað sé tekið fram.
- Deililingur er hluti af teikningu og hluti af byggingu. Verktaki skal samræma teikningu við það gæðagætt sem hann hefur í.
- Verktaki skal samræma gáttum hurðagata við þær hurðir sem hann hyggst nota hvort sem um ræðir gata í úrbygg eða innbygg.
- Fylgja skal teikningum framkvæmda ákerfis við uppsetningu og meðhöndun klæðningar. Altar teikningar skulu vera eftir forskrifti verkfræðinga og eða framkvæmda klæðningu. Öll einu við útanríkisklæðningar skulu ummál af fagnirum.
- Öllum mál teikningum skýrnad eflingarmann og eða arkitekt. Við framkvæmd verks skal hafa sérteikningar allra hönnuða til hlöðunar.

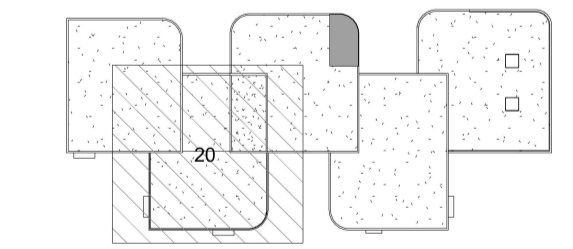

Útg.	Dags.	Skýring	Br.af.
HJARK			
Verkegund	Nýbygging		
Verkhætti	Leikskóli í Urriðaholti		
Heimilisfang	Hóltsvegur 20		
Teikning	Séruppdráttur - Ásýndir innanhús yfirlit		
Grunnmynd	1. hæð		
Mkv.	As indicated		
Dags.	09.03.2022		
Teiknað af:	HMA		
Hannað af:	Hulda Jónsdóttir/ Tiago sa		
Samþykkt:			
Hulda Jónsdóttir, arkitekt FAL Kt. 2811862219		hulda@hjark.is / 8650649 www.hjark.is	
Verknr.	Teiknr.	Blaðastærð	Útgáfa
1039	A3_02.02	A1	

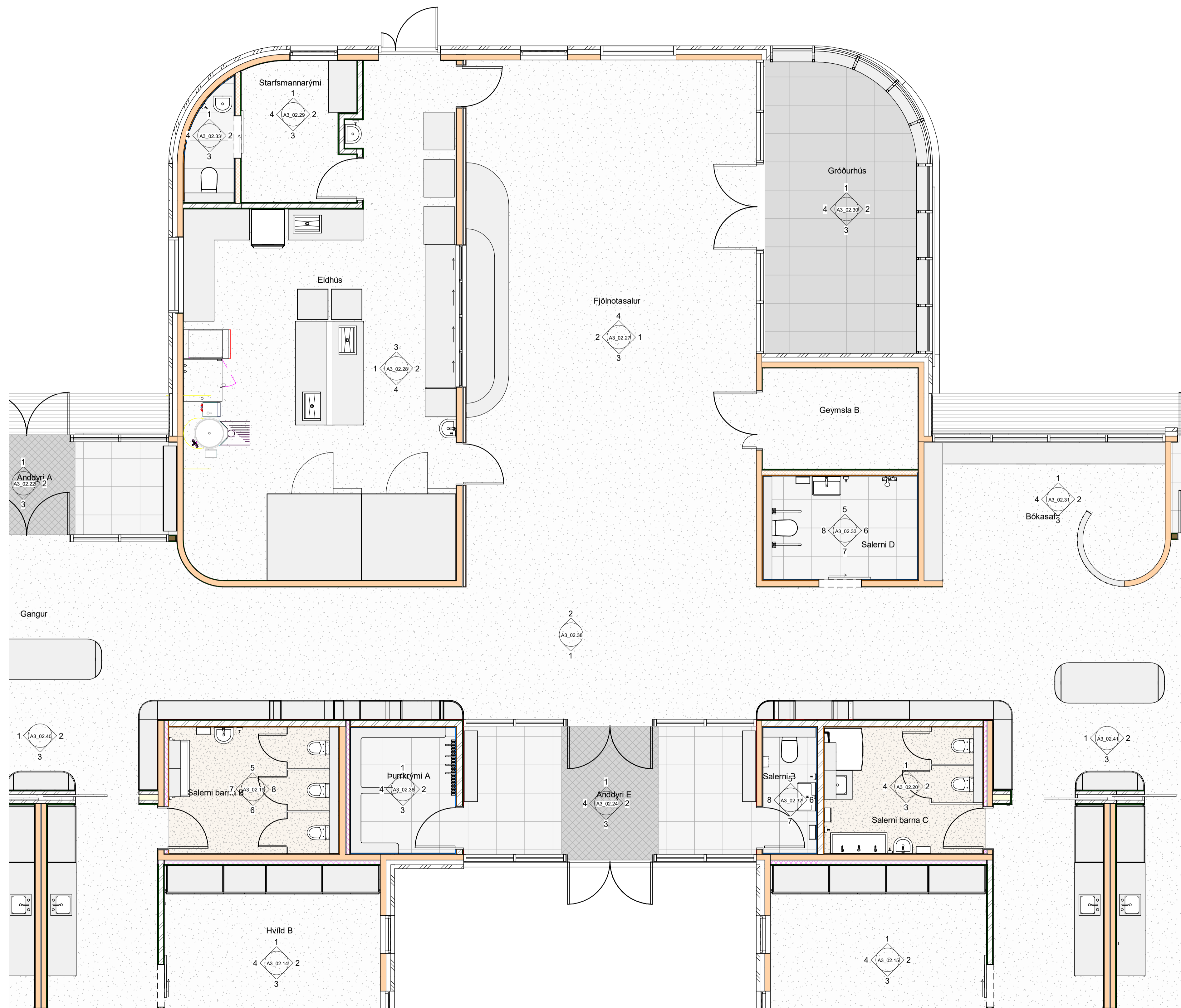

ATH:

- Öfl máli skal staðfesta á verkstað og samræma við valinn búnað áður en framkvæmd hefst.
- Málningar- og lakningar eru tekið tillit til. Gáa tekið tillit til í sömu málningu umfram tekið tillit til.
- Dælingar eru tekið tillit til. Gáa tekið tillit til í sömu dælingu umfram tekið tillit til.
- Verkið skal samræma gáðum húðagata við þær hurðir sem harn hyggst nota hvort sem um ræðir gól í úrvali eða innvi.
- Fylgja skal tekið tillit til framkvæmda ákerfis við uppsetningu og meðhöndun klæðingar. Altar tekið tillit til vera eftir forskriftir verkfræðinga og eða framkvæmda klæðinga. Öfl erma við útanríkisklæðingar skulu umfar af fagnórnum.
- Ösamræmi á tekið tillit til skýringu eflitarmanni og eða arkitekt. Við framkvæmd verks skal hafa sértekið alla hönnuða til hlöðsonar.

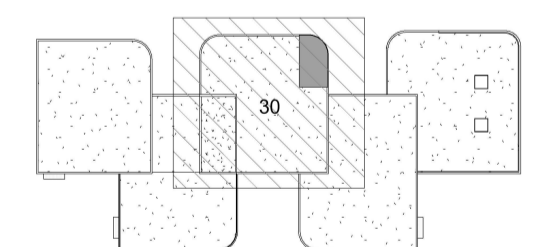

Útg.	Dags.	Skýring	Br.af.
HJARK			
Verkegund	Nýbygging		
Verkheiti	Leikskóli í Urriðaholti		
Heimilisfang	Hóltsvegur 20		
Teikning	Séruppdráttur - Ásýndir innanhús yfirlit		
Mkv.	As indicated		
Dags.	09.03.2022		
Teiknað af:	HMA		
Hannað af:	Hulda Jónsdóttir/ Tiago sa		
Samþykkt:			
Hulda Jónsdóttir, arkitekt FAI		hulda@hjark.is / 8650649	
Kt. 2811862219		www.hjark.is	
Verknr.	Teiknr.	Blasastær	Útgáfa
1039	A3_02.03	A1	

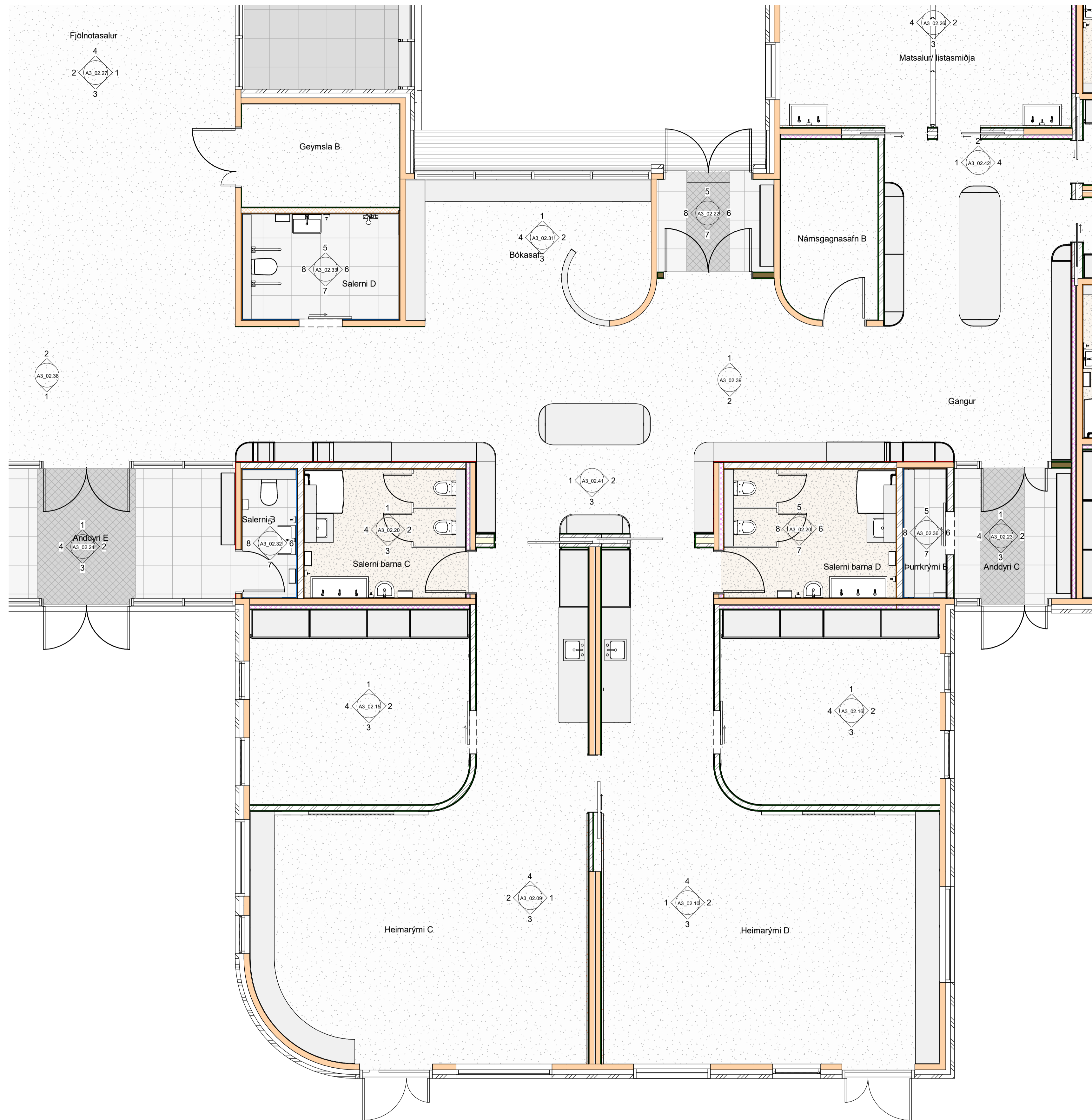

ATH:

- Öll mál skal staðfesta á verkstæð og samræma við salinn búnað áður en framkvæmd hefst.
- Málsetningar á teikningu eru teiknaðar mál. Gilda teikningar í salerni málverkta unntam teikningar í minni málverkta nema annað sé tekið fram.
- Deiliteikningar eru teiknaðar í samræmi við glugga- og hurðabúnaðinn. Fylgja skal forskrift framleiðanda við teikningu og þéttingu á körmum. Verktaki skal samræma teikningu við það gluggaerfi sem hann hefur í.
- Verktaki skal samræma gáttum hurðagata við þær hurðir sem hann hefur notað hvort sem um ræðir gætt í útgágu eða innvið.
- Fylgja skal teikningum framleiðanda ákerfis við uppsetningu og meðhöndun klæðningar. Altar teikningar skulu vera eftir forskrift verkfræðinga og eða framleiðanda klæðinga. Öll emna við útanríkisklæðingar skulu ummál af fagninum.
- Önnar mál á teikningum skýrnast eftirlitsmanni og eða arkitekt. Við framkvæmd verks skal hafa sérteikningar allra hönnuða til hlífðunar.

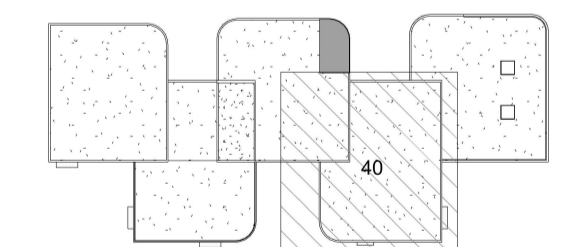

Útg.	Dags.	Skýring	Br.af.
HJARK			
Verkeign	Nýbygging		
Verkeign	Leikskóli í Urriðaholti		
Heimilisfang	Hólsvégar 20		
Teikning	Séruppdráttur - Ásýndir innanhús yfirlit		
	Grunnmynd 1. hæð		
Mkv.	As indicated		
Dags.	09.03.2022		
Teiknað af:	HMA		
Hannað af:	Hulda Jónsdóttir/ Tiago sa		
Samþykkt:			

Hulda Jónsdóttir, arkitekt FAI		hulda@hjark.is / 8650649	
Kt. 2811862219		www.hjark.is	
Verknr.	Teiknr.	Blasastær	Útgáfa
1039	A3_02.04	A1	

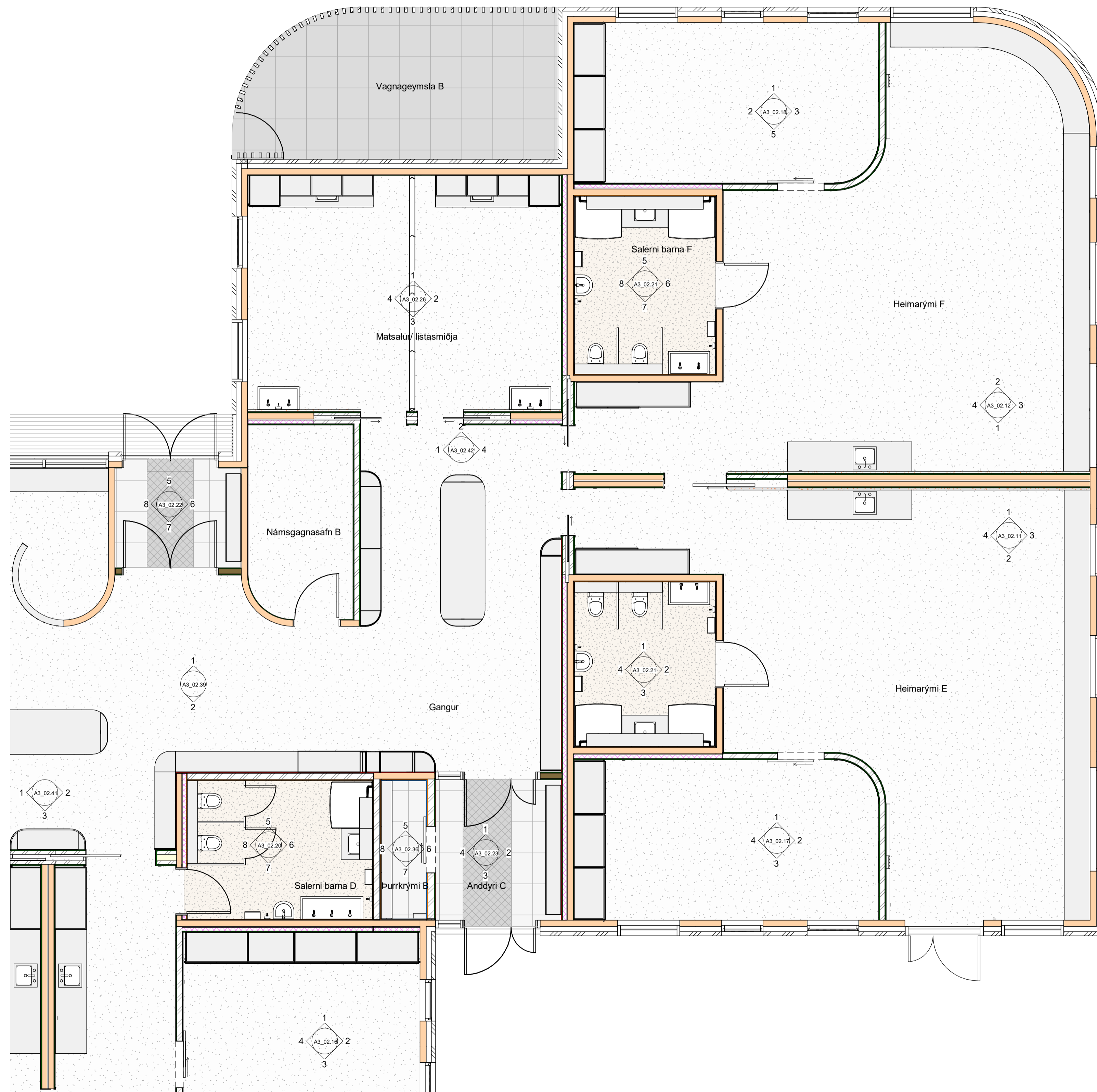

ATH:

- Öfl máli skal staðfesta á verkstað og samræma við valinn búnað áður en framkvæmd hefst.
- Málsetningar á teikningu eru tekið tillit til. Gísla teikningar í sátt málverkta unntam teikningar í minni málverkta nema annað sé tekið fram.
- Deililingur er hlaðna sýna tekið tillit til. Verki skal framkvæmt með tilliti til gígga- og húrbólum. Fylgja skal forskrift framkvæmda við teikningu og þéttingu á körmum. Verki skal samræma tekið tillit til þess þessu og sýna tekið tillit til.
- Verki skal samræma gígga húrbólum við þær hurðir sem harn hyggst nota hvort sem um ræðir gól í úrugg eða stöng.
- Fylgja skal tekið tillit til framkvæmda ákerfis við uppsetningu og meðhöndun klæðningar. Altar teikningu skulu vera eftir forskrift verkfræðinga og eða framkvæmda klæðningu. Öfl anna við utanríkisráðgjafar skulu unntam af fagnörnum.
- Ösamræmi á teikningum skýrnáð eftirtekmanni og eða arkitekt. Við framkvæmd verki skal hafa sérteikningu allra hönnuða til hlöðsónar.

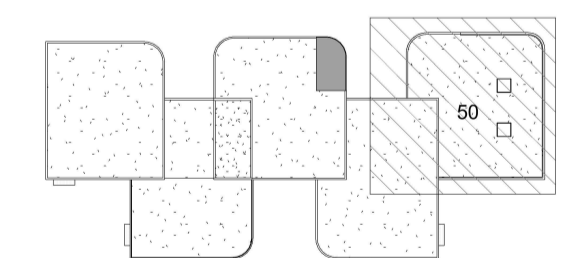

Útg.	Dags.	Skýring	Br.af.
<h1>HJARK</h1>			
Verkegund	Nýbygging		
Verkhætti	Leikskóli í Urriðaholti		
Heimilisfang	Hóltsvegur 20		
Teikning	Séruppdráttur - Ásýndir innanhús yfirlit		
Grunnmynd	1. hæð		
Mkv.	As indicated		
Dags.	09.03.2022		
Teiknað af:	HMA		
Hannað af:	Hulda Jónsdóttir/ Tiago sa		
Samþykkt:			
Hulda Jónsdóttir, arkitekt FAI		hulda@hjark.is / 8650649	
Kt. 2811862219		www.hjark.is	
Verknr.	Teiknr.	Bláastærð	Útgáfa
1039	A3_02.05	A1	

Öfl áhrög gígga teikninga, eða hlaðna sýna tekið tillit til. Verki skal samræma tekið tillit til þess þessu og sýna tekið tillit til.

ATH:

- Öll mál skal staðfesta á verkstæð og samræma við valinn búnað áður en framkvæmd hefst.
- Mælingar á teikningu eru tekið mið af. Gíða teikningar í sömu mælikvarða umfram teikningar í minni mælikvarða nema annað sé tekið fram.
- Deililingar eru tekið mið af. Gíða teikningar í sömu mælikvarða umfram teikningar í minni mælikvarða nema annað sé tekið fram.
- Verktaki skal samræma tekið mið af. Gíða teikningar í sömu mælikvarða umfram teikningar í minni mælikvarða nema annað sé tekið fram.
- Verktaki skal samræma gáttum hurðagata við þær hurðir sem hann hyggst nota hvort sem um ræðir gát í úrbygg eða innvið.
- Fylgja skal tekið mið af framkvæmda ákerfi við uppsetningu og meðhöndun klæðningar. Altar teikningar skulu vera eftir forskrifti verkfræðinga og eða framkvæmda klæðningu. Öll einu við útanríkisráðgjafi skulu umráð af fagnirnum.
- Önnar mál á teikningum skýrskráð eftirfarandi og eða arkitekt. Við framkvæmd verks skal hafa sérteikningar allra hönnuða til hlífðunar.

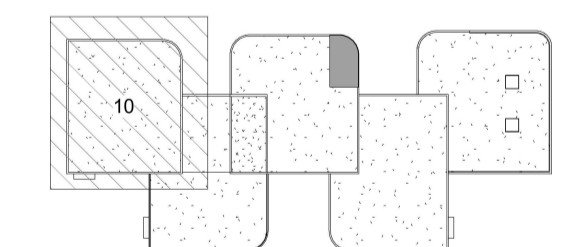
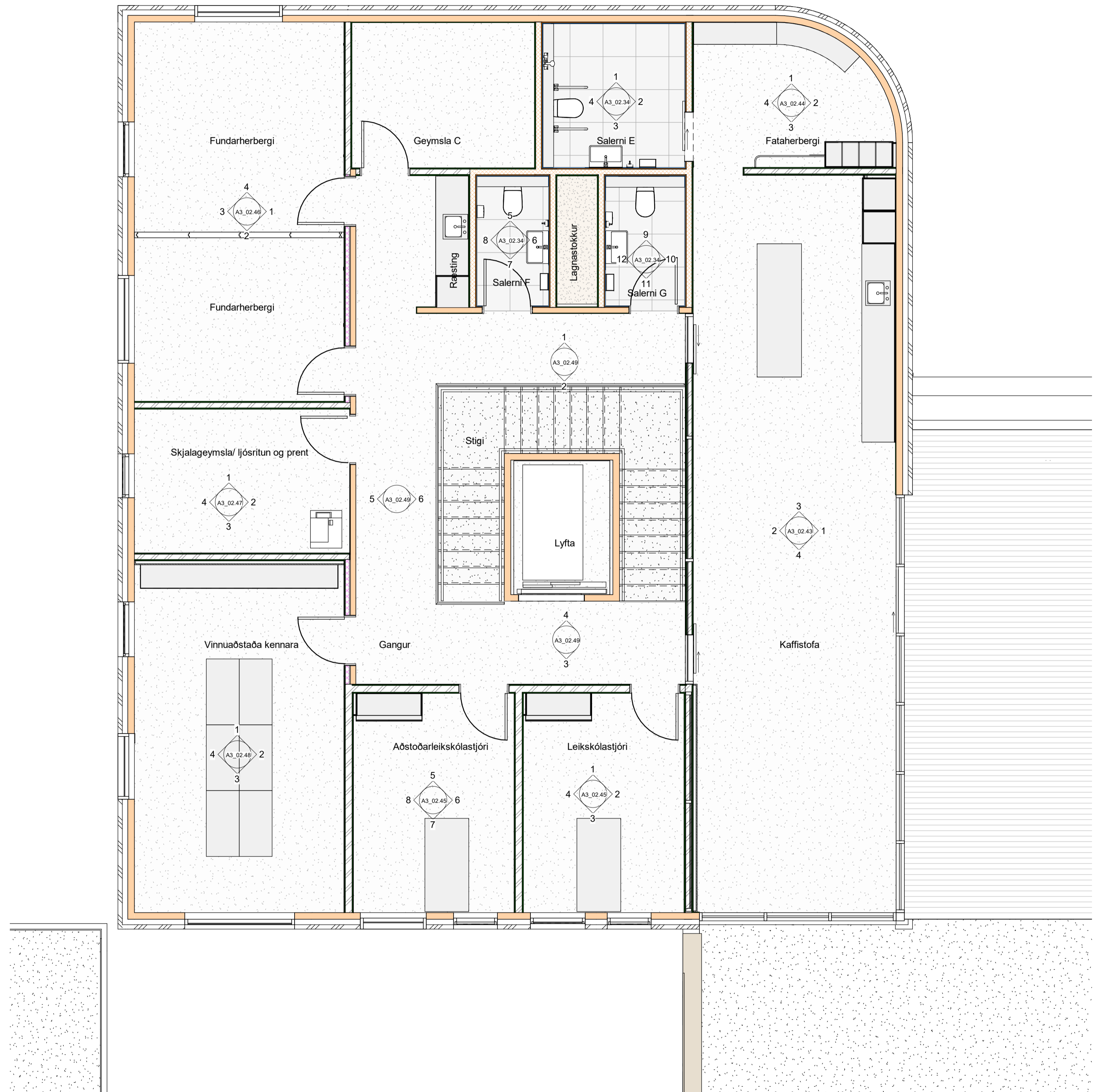

Útg.	Dags.	Skýring	Br. af:
HJARK			
Verkegund	Nýbygging		
Verkhelti	Leikskóli í Urriðaholti		
Heimilisfang	Holtsvegur 20		
Teikning	Séruppdráttur - Ásýndir innanhús yfirlit		
Mkv.	As indicated		
Dags.	09.03.2022		
Teiknað af:	HMA		
Hannað af:	Hulda Jónsdóttir/ Tiago sa		
Samþykkt:			
Hulda Jónsdóttir, arkitekt FAL		hulda@hjark.is / 8650649	
Kt. 2811862219		www.hjark.is	
Verknr.	Teiknr.	Bláastærð	Útgáfa
1039	A3_02.06	A1	

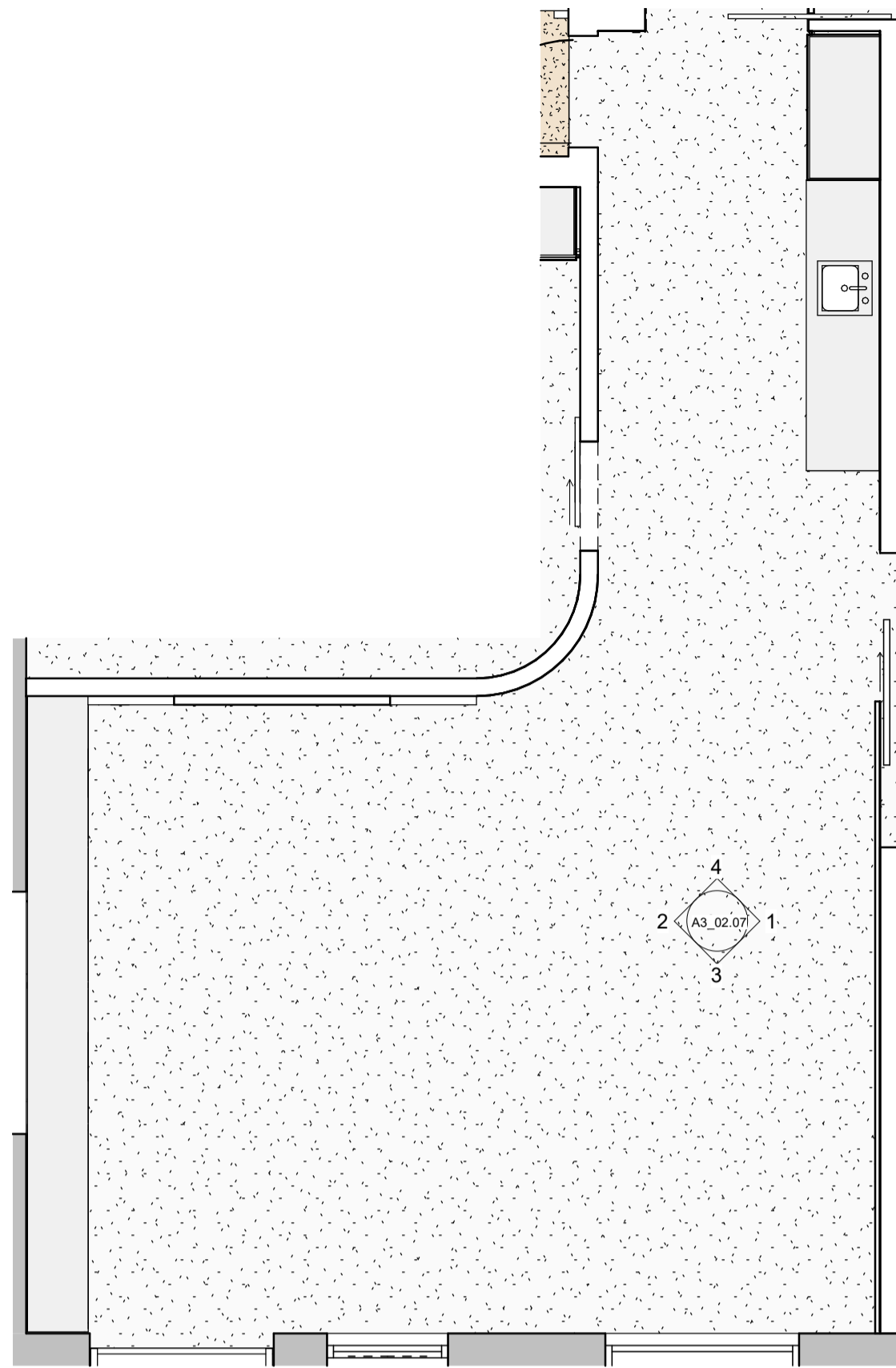

Grunnmynd - Heimaráymi A
1:50

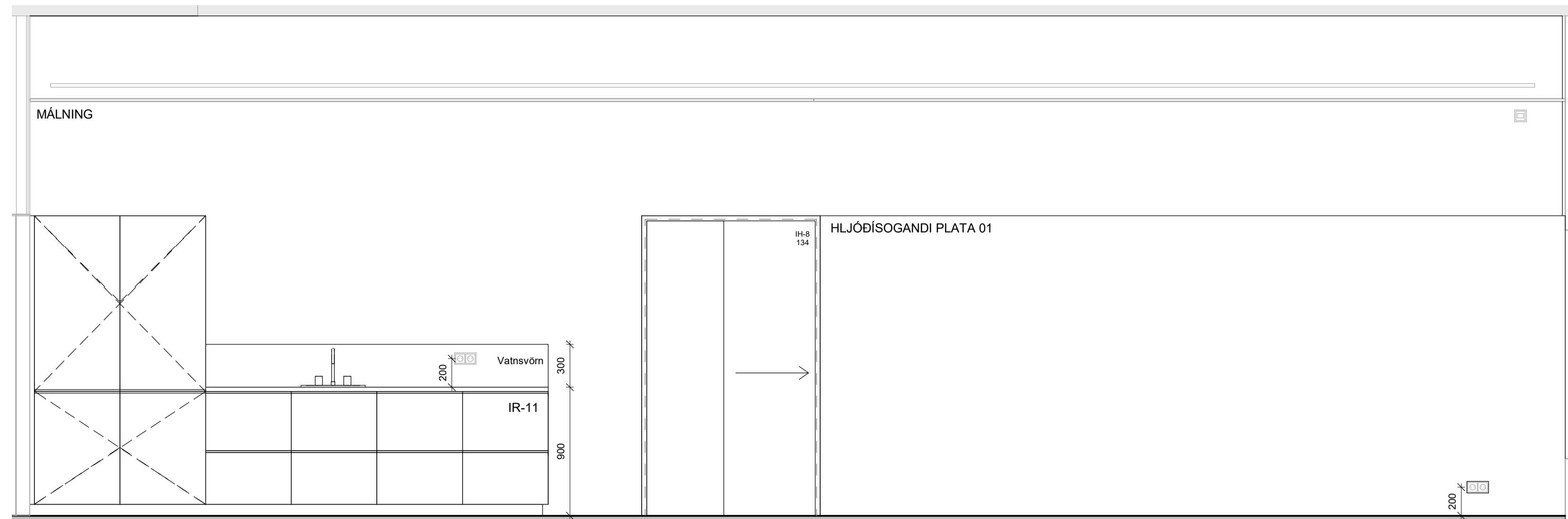

1 Ásýnd - Heimaráymi A
1:25

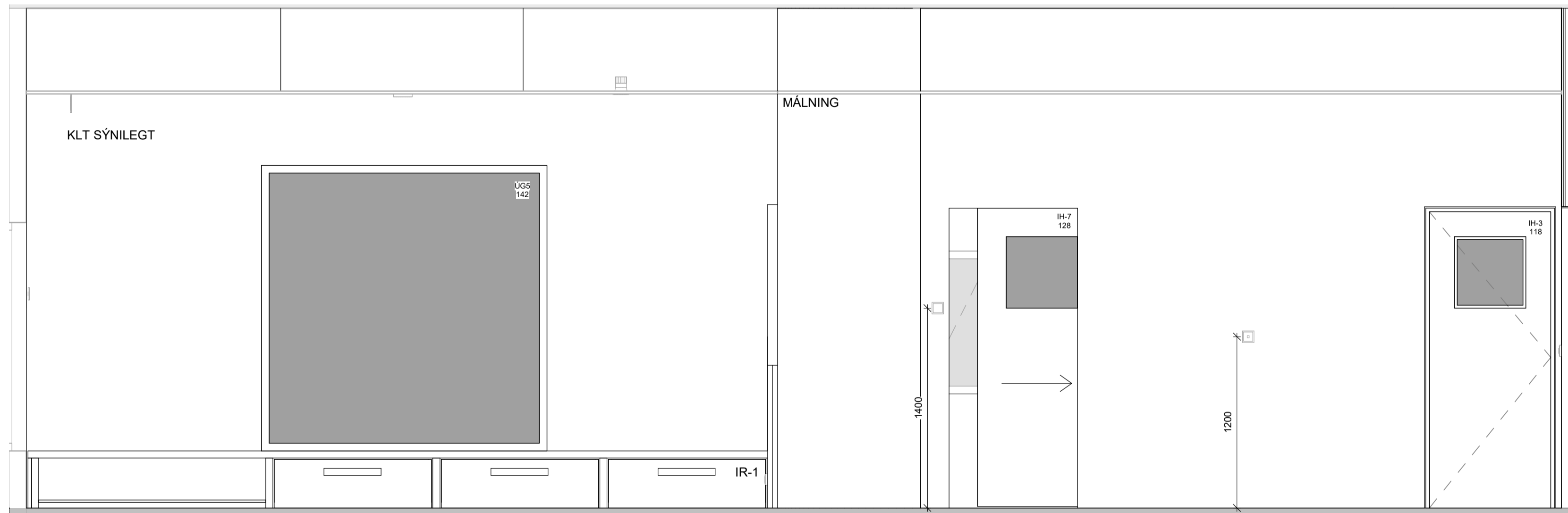

2 Ásýnd - Heimaráymi A
1:25

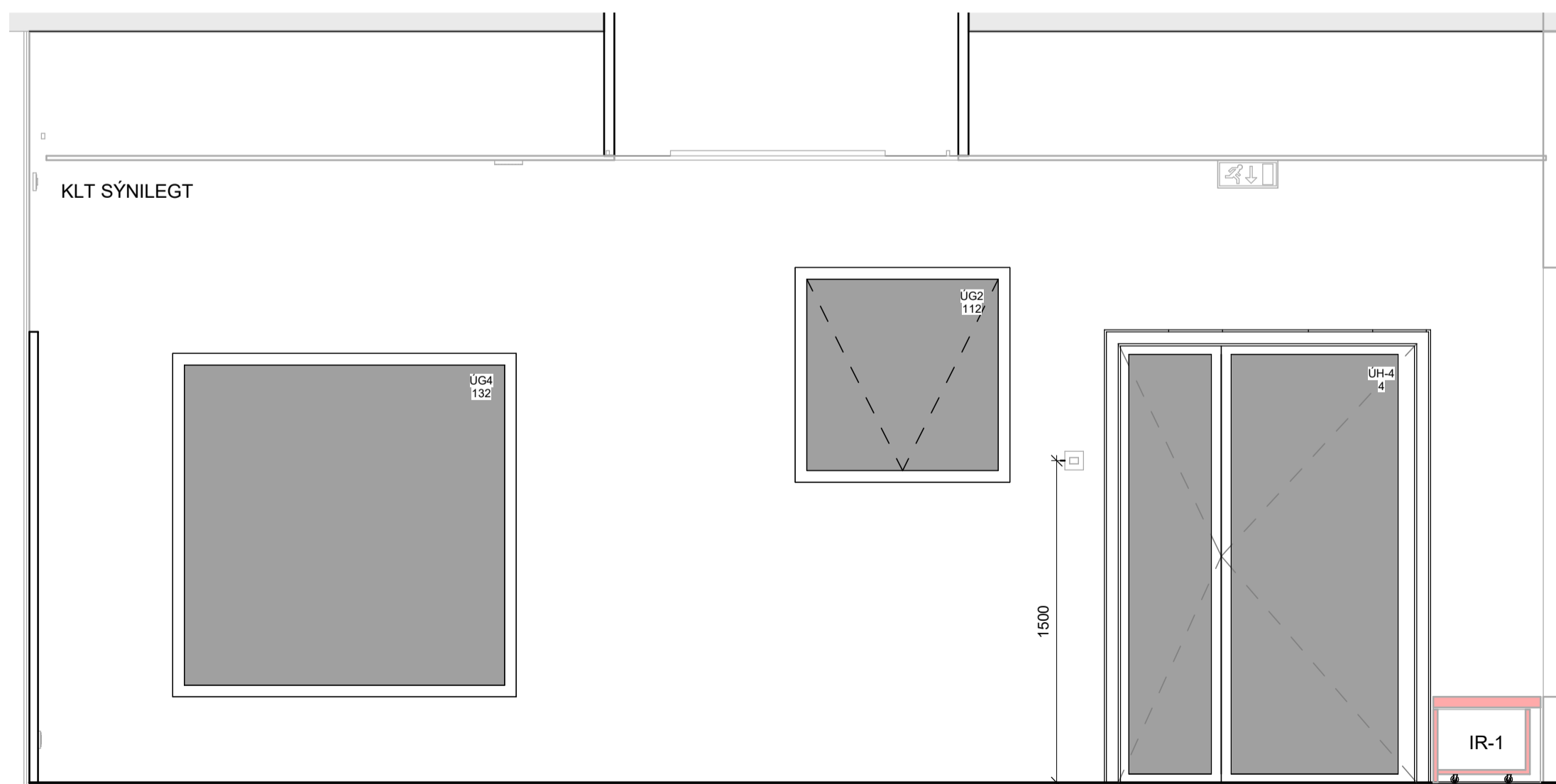

3 Ásýnd - Heimaráymi A
1:25

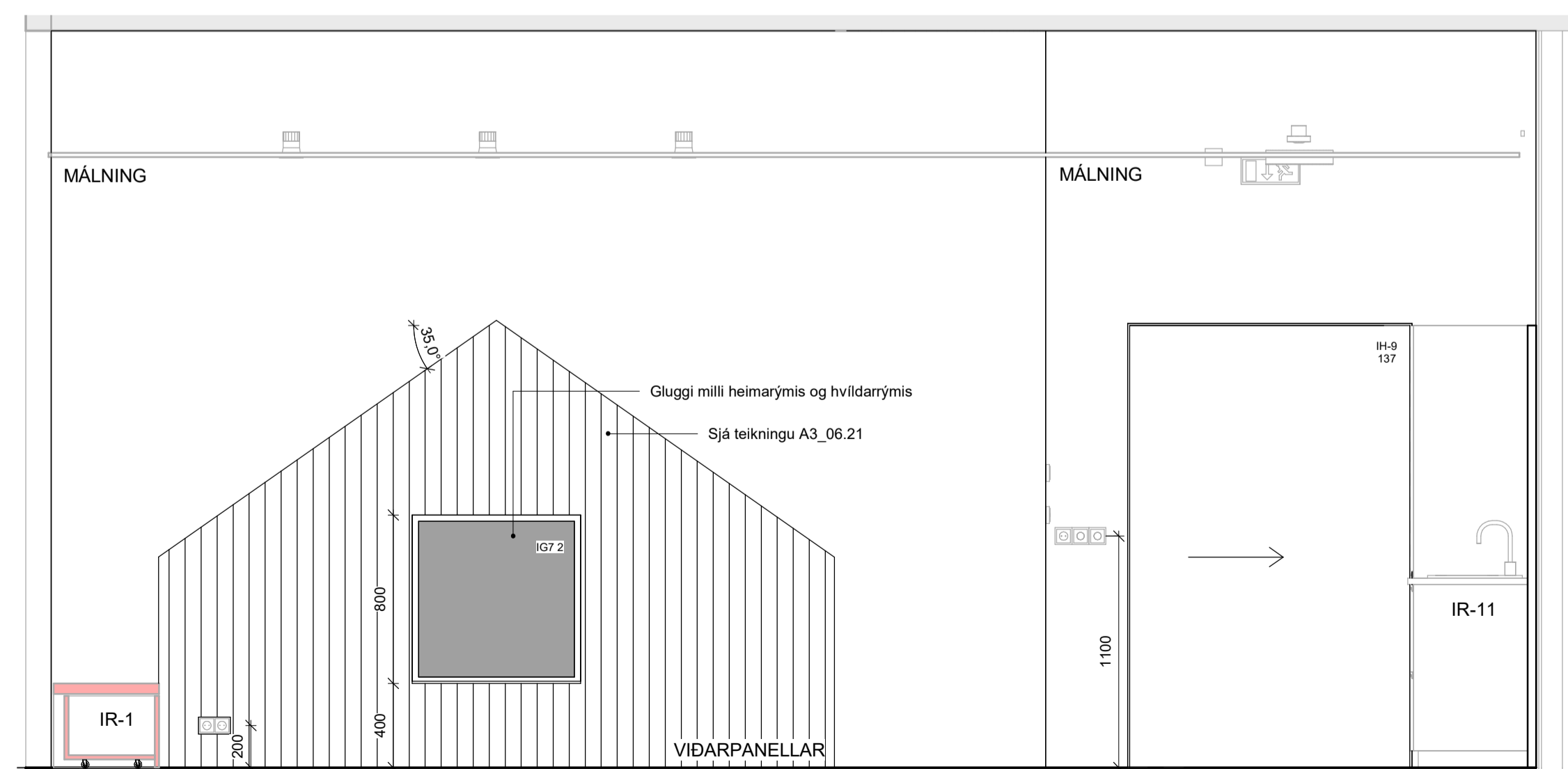

4 Ásýnd - Heimaráymi A
1:25

ATH:
 • Öll mál skal staðfesta á verkstæð og samræma við valinn búnað áður en framkvæmd hefst.
 • Málningar- og lögningu eru teiknaðar mál. Góða teikningu í sátt málavörðun umfram teikningu í mál málavörðun nema annað sé tekið fram.
 • Deilingerar afhæta sýna teiknaðar frágang á glugga- og hurðakörnum. Fylgja skal forskrift framfaranda við lögningu og þéttingu á körmum. Verktaki skal samræma teiknaðar frágang við það gúggaferil sem hann hefur.
 • Verktaki skal samræma gásmál hurðagata við þær hurðir sem hann hefur nota hvort sem um ræðir gól í úrbygg eða innbygg.
 • Fylgja skal teikningum framfaranda ákerfis við uppsetningu og meðhöndun klæðingar. Altar teikningu skulu vera eftir forskrifti verkfræðinga og eða framfaranda klæðinga. Öll smá við-utanhásklaðingar skulu ummál af fagnirum.
 • Ösamræmi á teikningum skýrnad eflirtamanni og eða arkitekt. Við framkvæmd verks skal hafa sáttteikningu alla hönnuða til hljóðsonar.

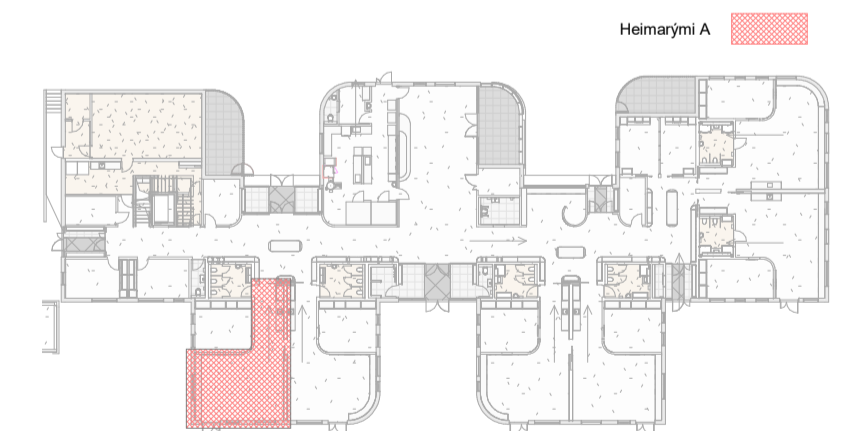

Útg.	Dags.	Skýring	Br. af:
HJARK			
Verkeign	Nýbygging		
Verkhelti	Leikskóli í Urriðaholti		
Heimilisfang	Holtsgvegur 20		
Teikning	Séruppdráttur - Ásýndir innanhúss		
	Heimaráymi A		
Mkv.	As indicated		
Dags.	09.03.2022		
Teiknað af:	AKJ/ FJH/ HMÁ/ VÖB		
Hannað af:	Hulda Jónsdóttir/ Tiago sa		
Samþykkt:			
Hulda Jónsdóttir, arkitekt FAI Kt. 2811862219		hulda@hjark.is / 8650649 www.hjark.is	
Verknr.	Teiknr.	Blaðastærð	Útgáfa
1039	A3_02.07	A1	

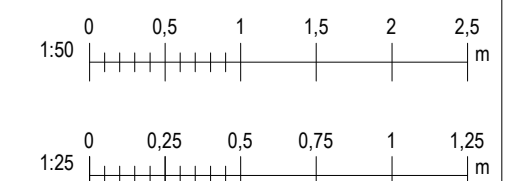

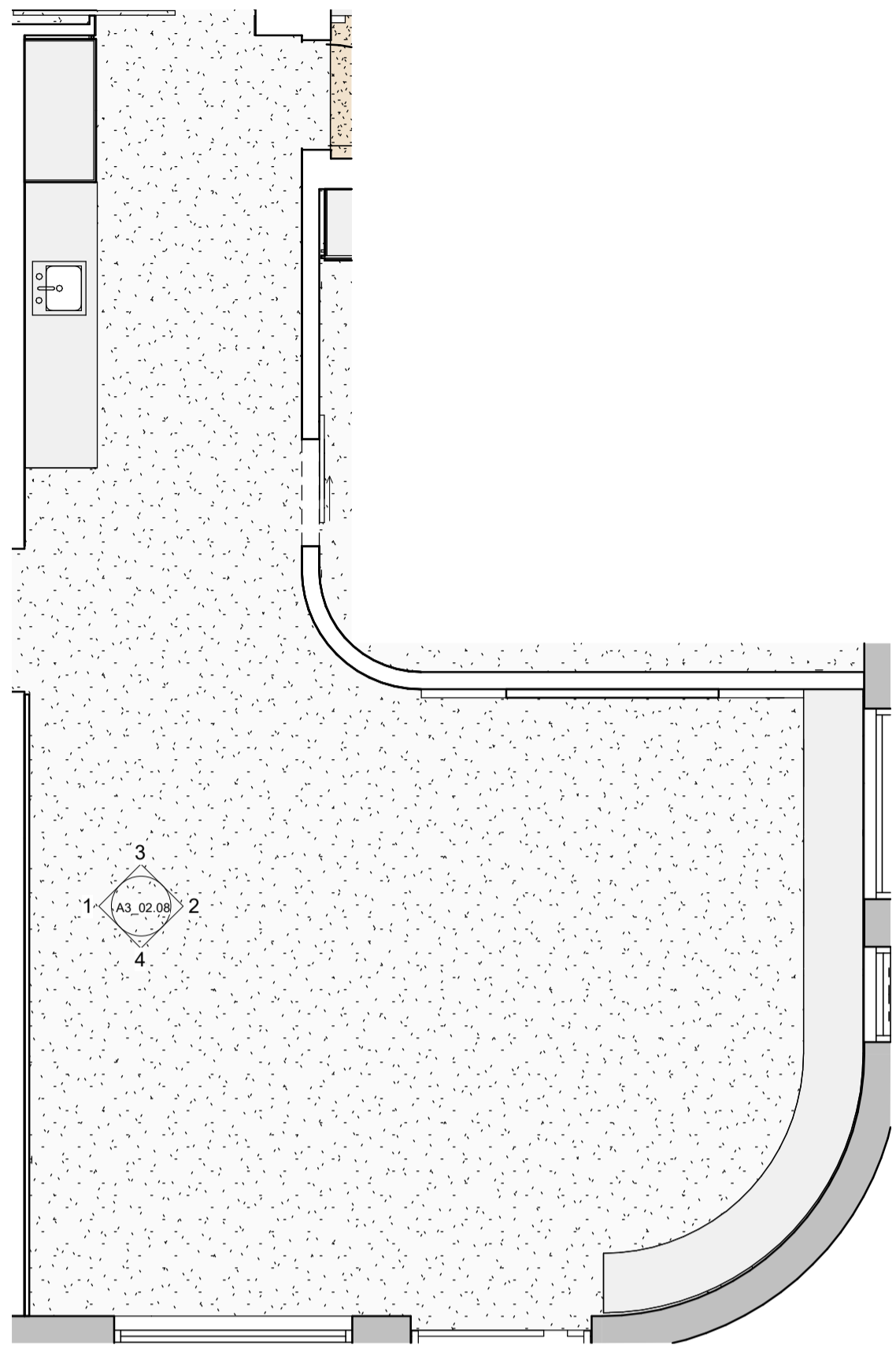

Grunnmynd - Heimarými B
1 : 50

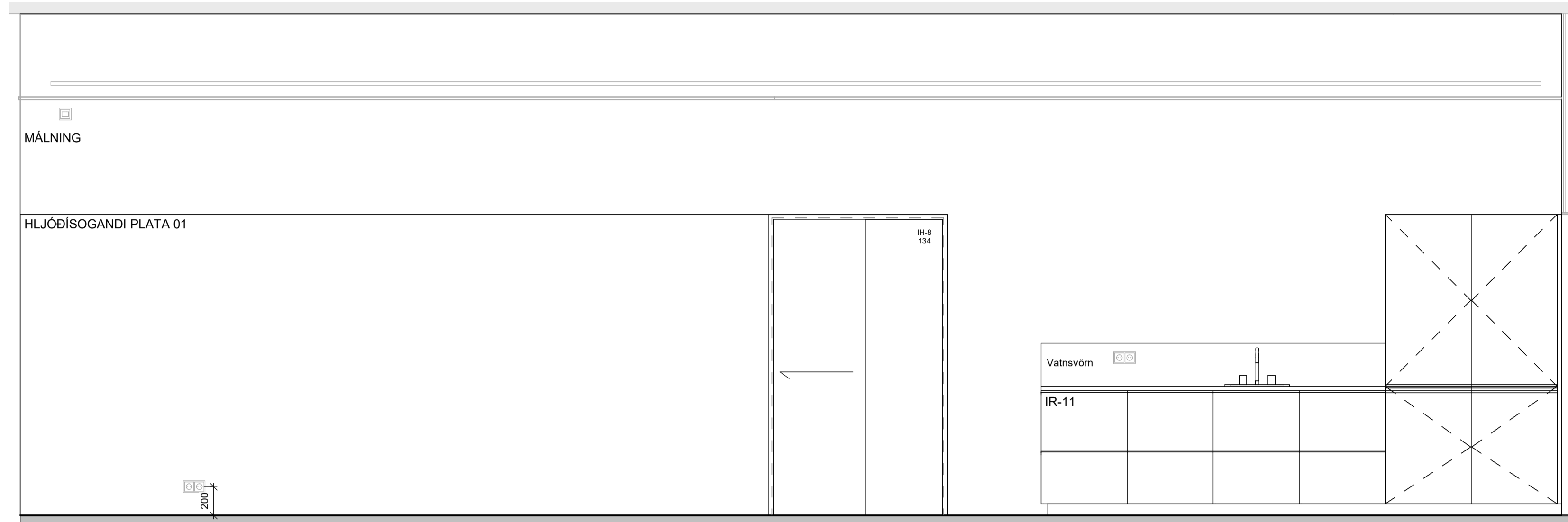

1 Ásýnd - Heimarými B
1 : 25

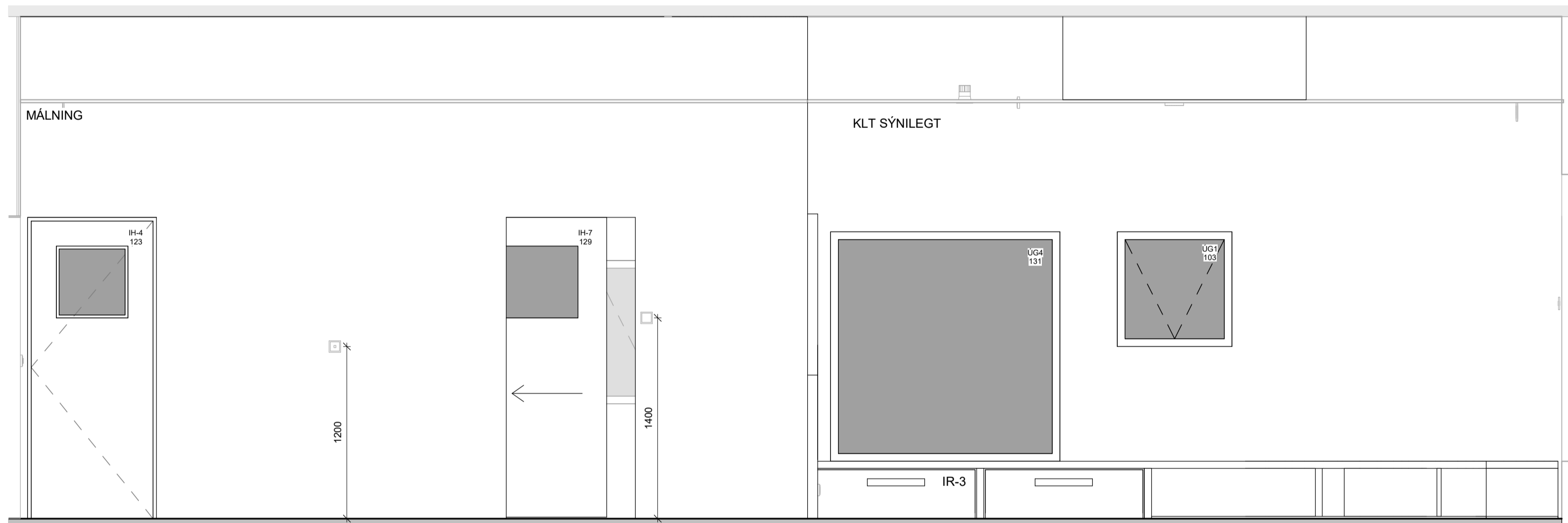

2 Ásýnd - Heimarými B
1 : 25

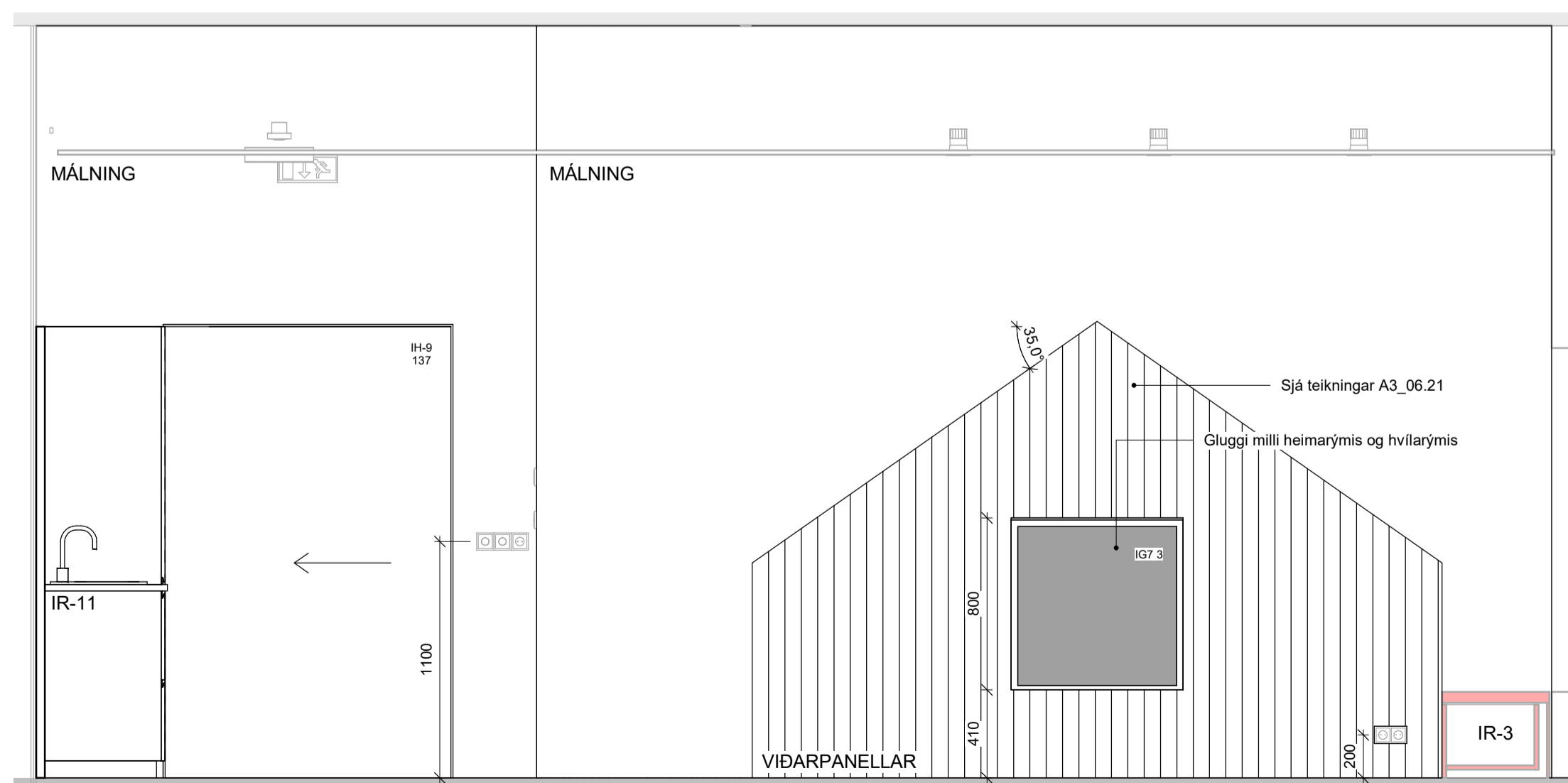

3 Ásýnd - Heimarými B
1 : 25

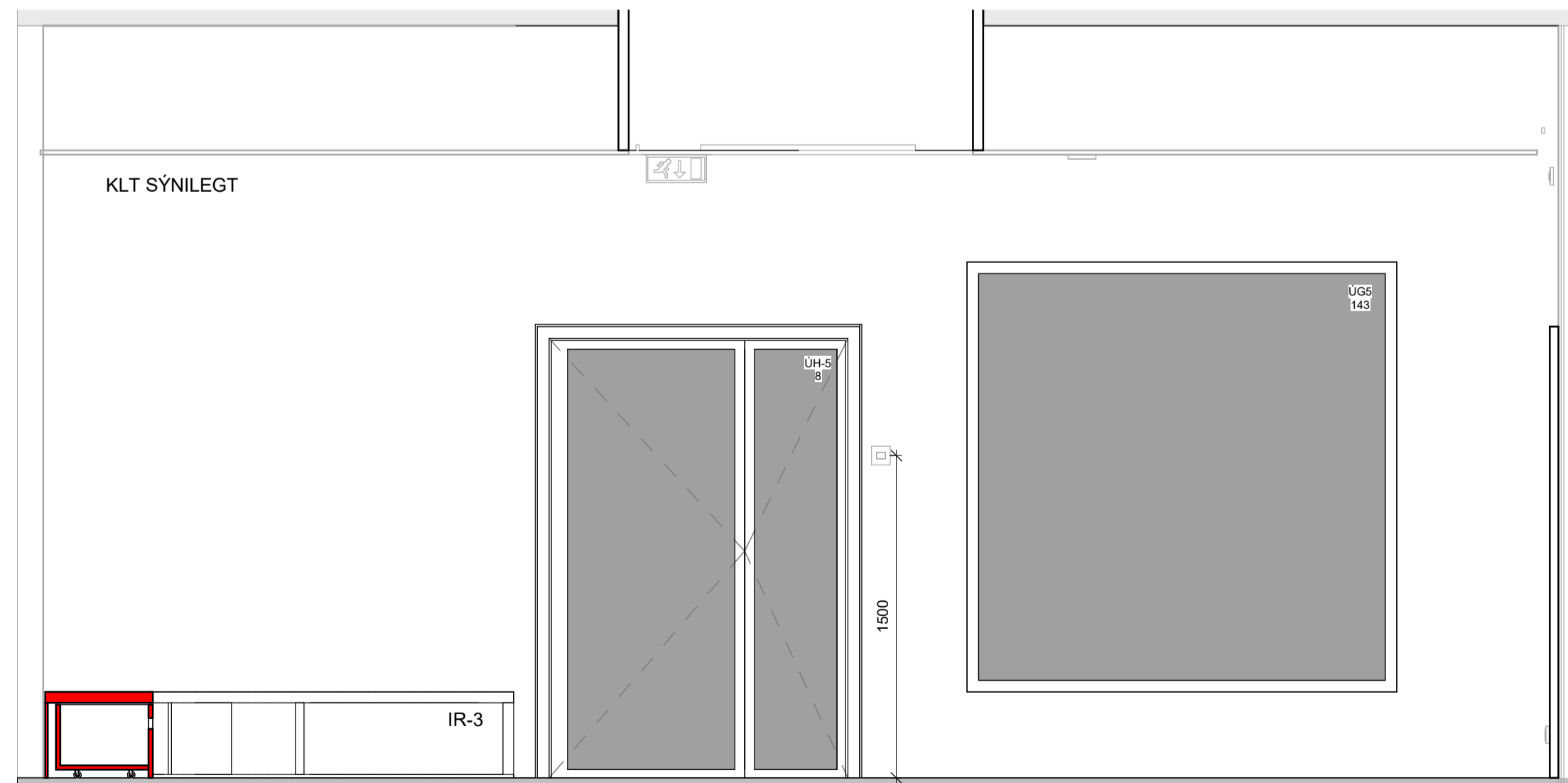

4 Ásýnd - Heimarými B
1 : 25

ATH:
 • Öll mál skal staðfesta á verkstæði og samræma við valinn búnað áður en framkvæmd hefst.
 • Málningar- og lakningar eru tekið tillit til. Gilda teikningar í sömum málverkum umfram teikningar í málverkum nema annað sé tekið fram.
 • Deilingerar eru tekið tillit til. Gilda teikningar í sömum málverkum umfram teikningar í málverkum nema annað sé tekið fram.
 • Verktaki skal samræma gáttaráhrifum hurðanna við þær hurðir sem hann hyggst nota hvort sem um ræðir gætt í úrbygg eða innvið.
 • Verktaki skal samræma gáttaráhrifum hurðanna við þær hurðir sem hann hyggst nota hvort sem um ræðir gætt í úrbygg eða innvið.
 • Fylgja skal teikningum framkvæmda ákerfis við uppsetningu og meðhöndun klæðinga. Altar teikningar skulu vera eftir forskrifti verkfræðinga og eða framkvæmda klæðinga. Öll stöðu- og útlínur skulu skýrlega skýr af teikningum.
 • Öllum málverkum skulu skýrlega skýr af teikningum og öðrum teikningum. Við framkvæmd verks skal hafa sérteikningar alla höfnuða til hlífðar.

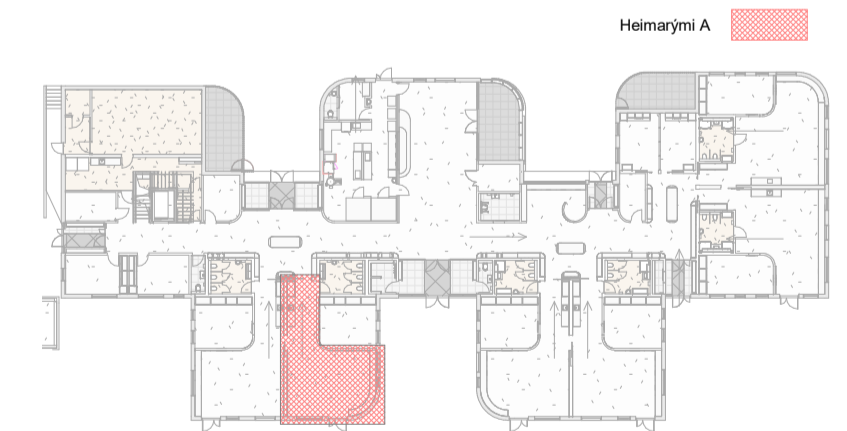

Útg.	Dags.	Skýring	Br.af.
HJARK			
Verkeign	Nýbygging		
Verkhett	Leikskóli í Urriðaholti		
Heimilisfang	Holtavegur 20		
Teikning	Séruppdráttur - Ásýndir innanhúss		
	Heimarými B		
Mkv.	As indicated		
Dags.	09.03.2022		
Teiknað af:	AKJ/ FJH/ HMÁ/ VÖB		
Hannað af:	Hulda Jónsdóttir/ Tiago sa		
Samþykkt:			
Hulda Jónsdóttir, arkitekt FAI	hulda@hjark.is / 8650649		
Kt. 2811862219	www.hjark.is		
Verknr.	Teiknr.	Bláastærð	Útgáfa
1039	A3_02.08	A1	

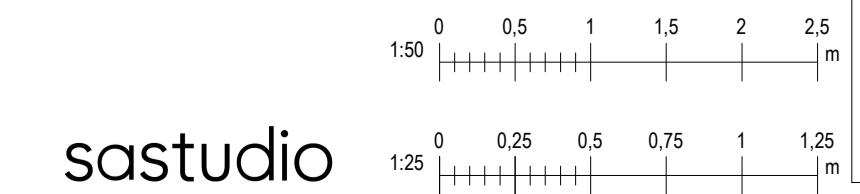

sastudio

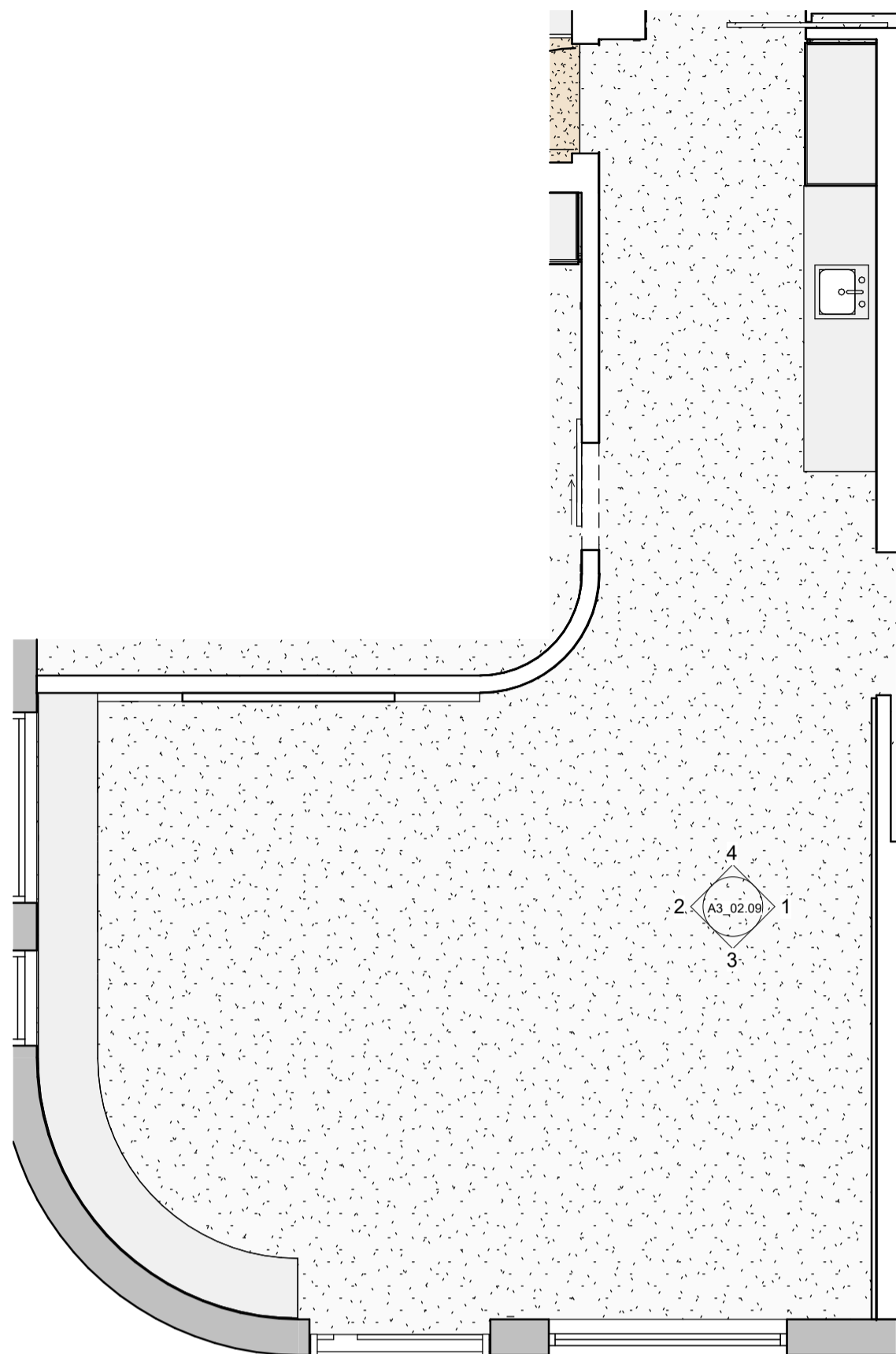

Grundmynd - Heimarými C
1 : 50

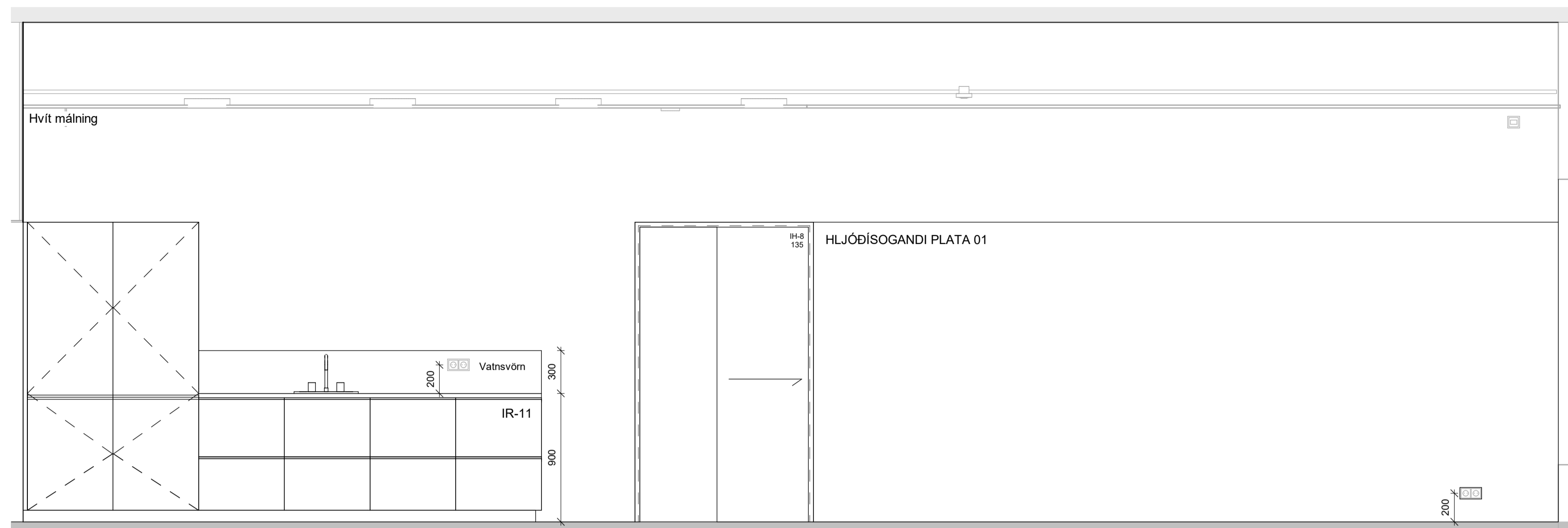

1 Ásýnd - Heimarými C
1 : 25

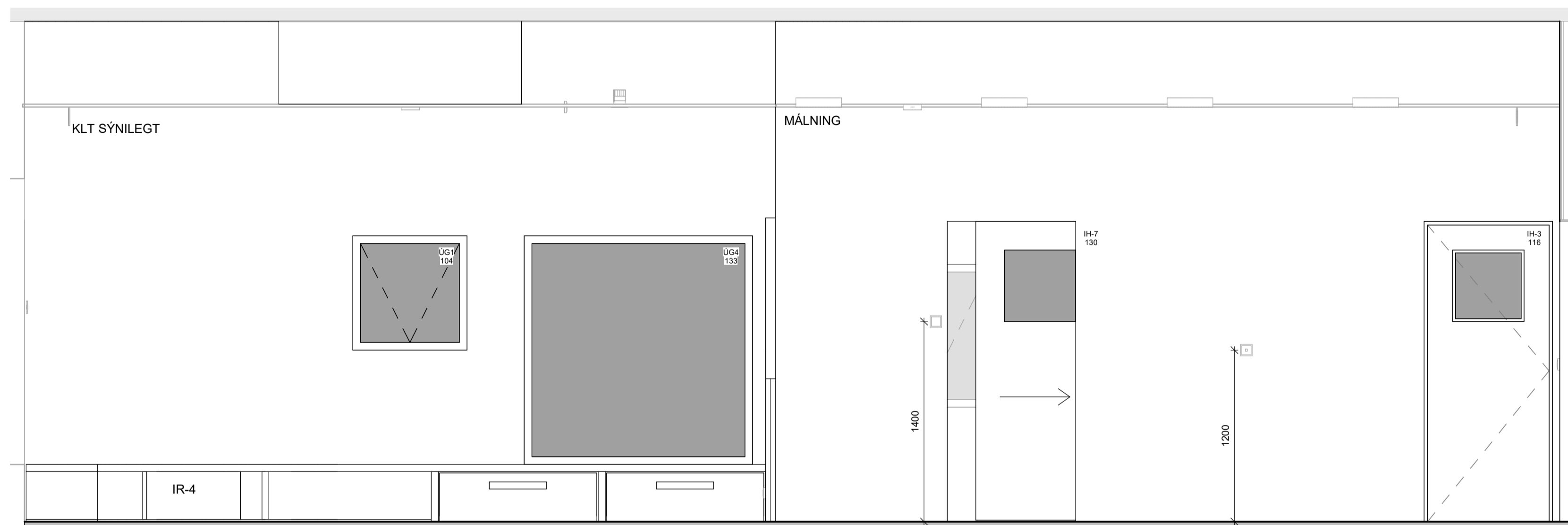

2 Ásýnd - Heimarými C
1 : 25

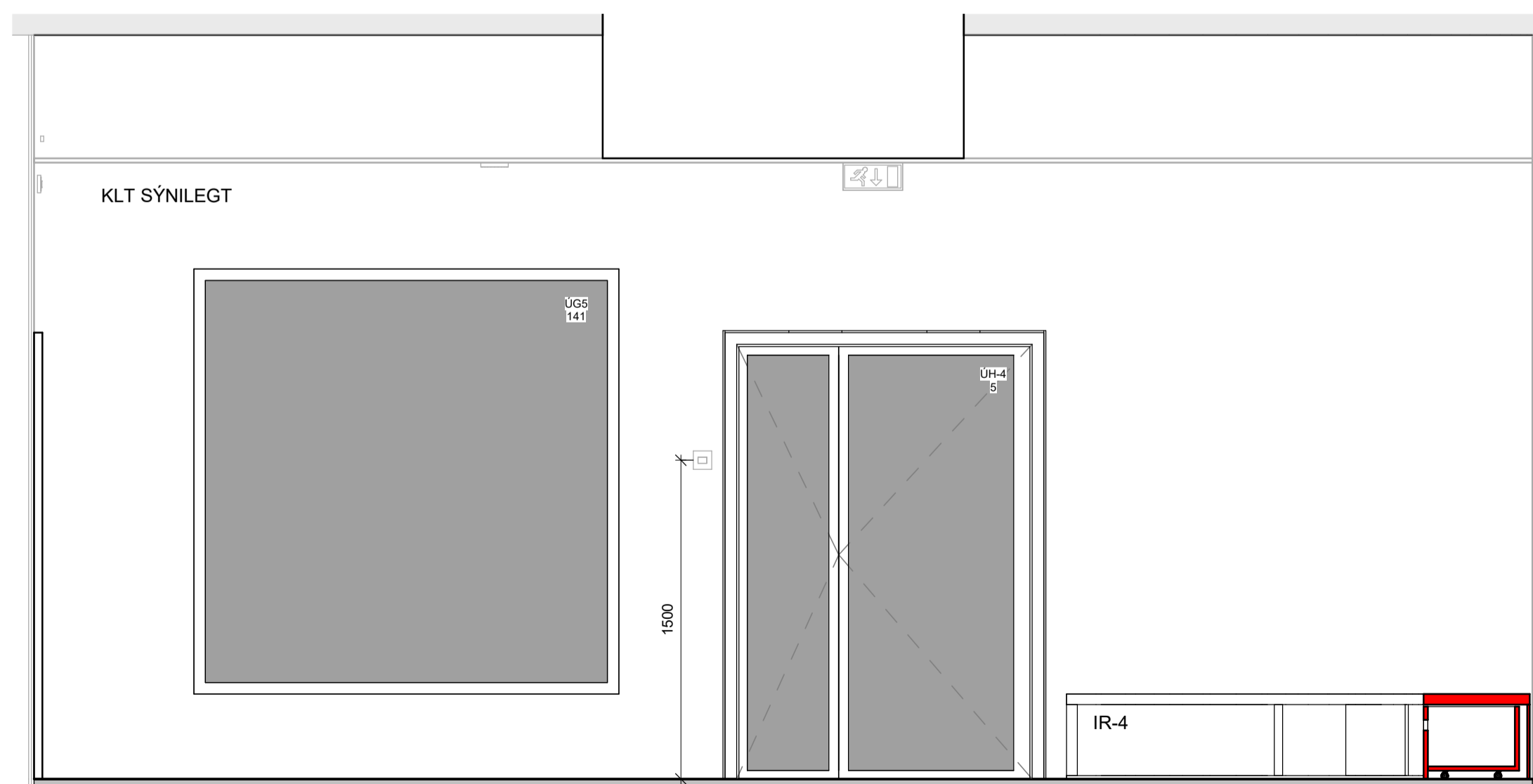

3 Ásýnd - Heimarými C
1 : 25

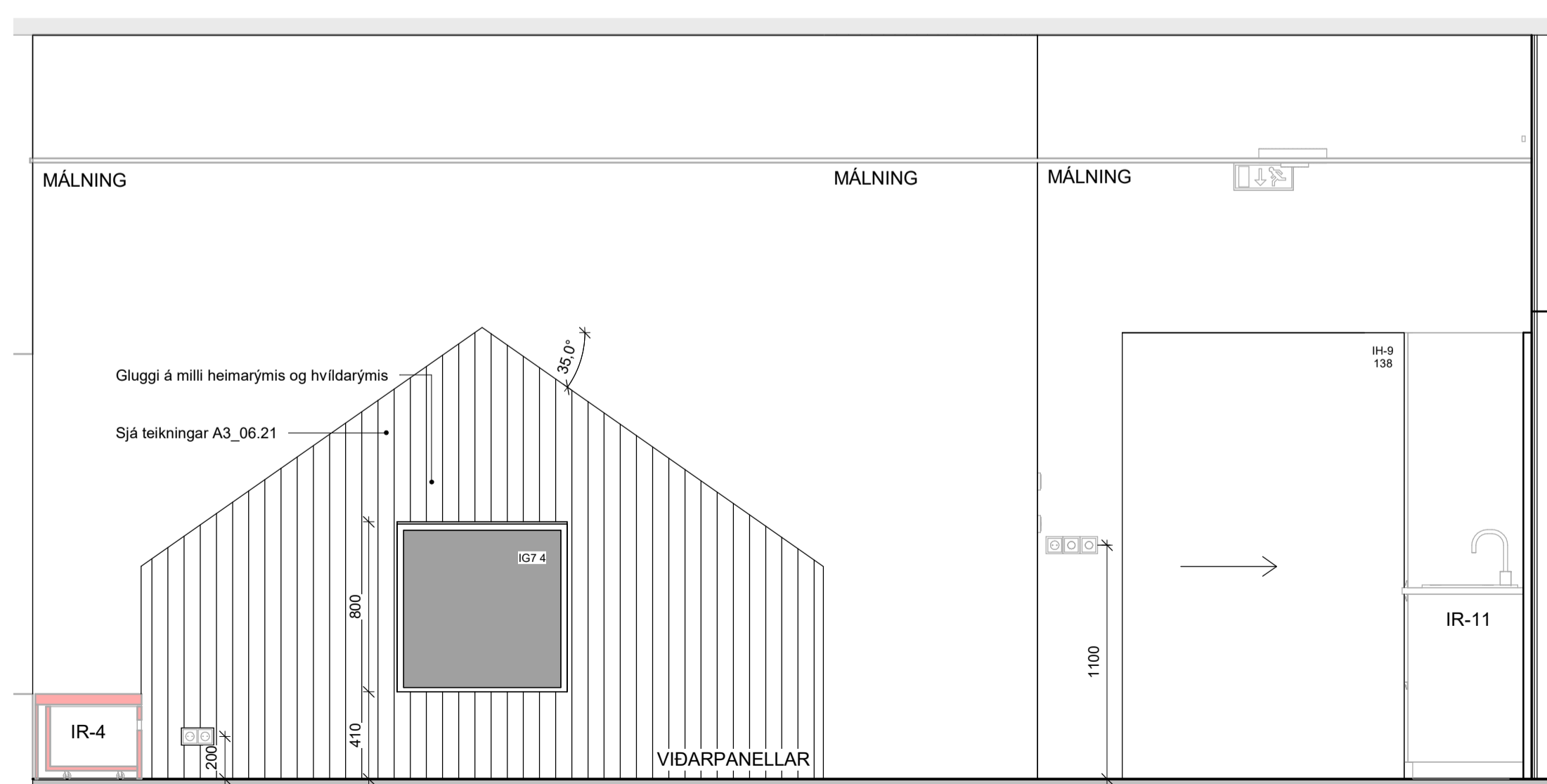

4 Ásýnd - Heimarými C
1 : 25

ATH:
 • Öll mál skal staðfesta á verkstæði og samræma við valinn búnað áður en framkvæmd hefst.
 • Málningar- og teikningar- og höfðunar mál. Gíða teikningar í sátt málverkta unnað teikningar í mál málverkta nema annað sé tekið fram.
 • Deilingerar arkitektanna hefur verið tilgjafleg og glugga- og hurðabörnum. Fylgja skal forskrift framleiðanda við teikningu og þéttu á körmum. Verktaki skal samræma teikningarfrágang við það gæðastærð sem hann hefur í.
 • Verktaki skal samræma gásmál hurðagata við þær hurðir sem hann hefur notað hvort sem um ræðir gól í úrlegg eða stöngu.
 • Fylgja skal teikningum framleiðanda ákerfis við uppsetningu og meðhöndun klæðingar. Áttar teikningar skulu vera eftir forskrifti verkfræðinga og eða framleiðanda klæðinga. Öll önnur við-
 • utanríkisráðgjafingar skulu ummál af fagnirum.
 • Önnur mál á teikningum skýrnast eftirfarandi og eða arkitekt. Við framkvæmd verks skal hafa sérteikningar alla höfnuða til hljóðsonar.

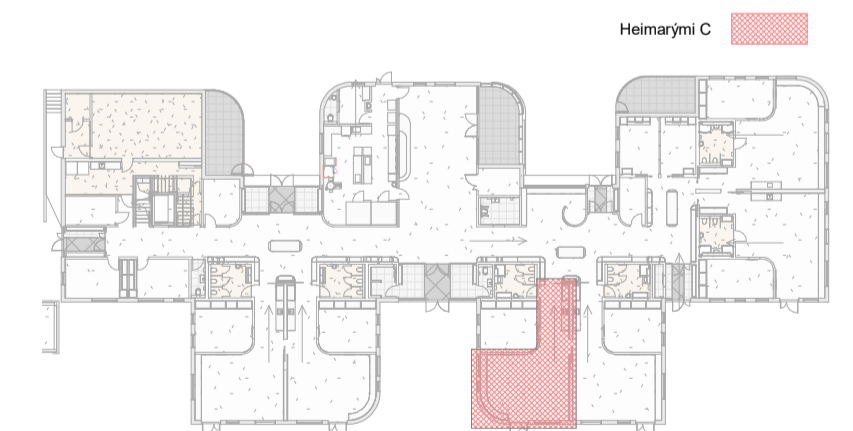

Útg.	Dags.	Skýring	Br.af.
HJARK			
Verkegund	Nýbygging		
Verkhelti	Leikskóli í Urriðaholti		
Heimilisfang	Hóltsvegur 20		
Teikning	Séruppdráttur - Ásýndir innanhúss		
	Heimarými C		
Mkv.	As indicated		
Dags.	09.03.2022		
Teiknað af:	AKJ/ FJH/ HMÁ/ VÖB		
Hannað af:	Hulda Jónsdóttir/ Tiago sa		
Samþykkt:			
	Hulda Jónsdóttir, arkitekt FAI	hulda@hjark.is / 8650649	
	Kt. 2811862219	www.hjark.is	
VerkNr.	TeiknNr.	Bláastærð	Útgáfa
1039	A3_02.09	A1	



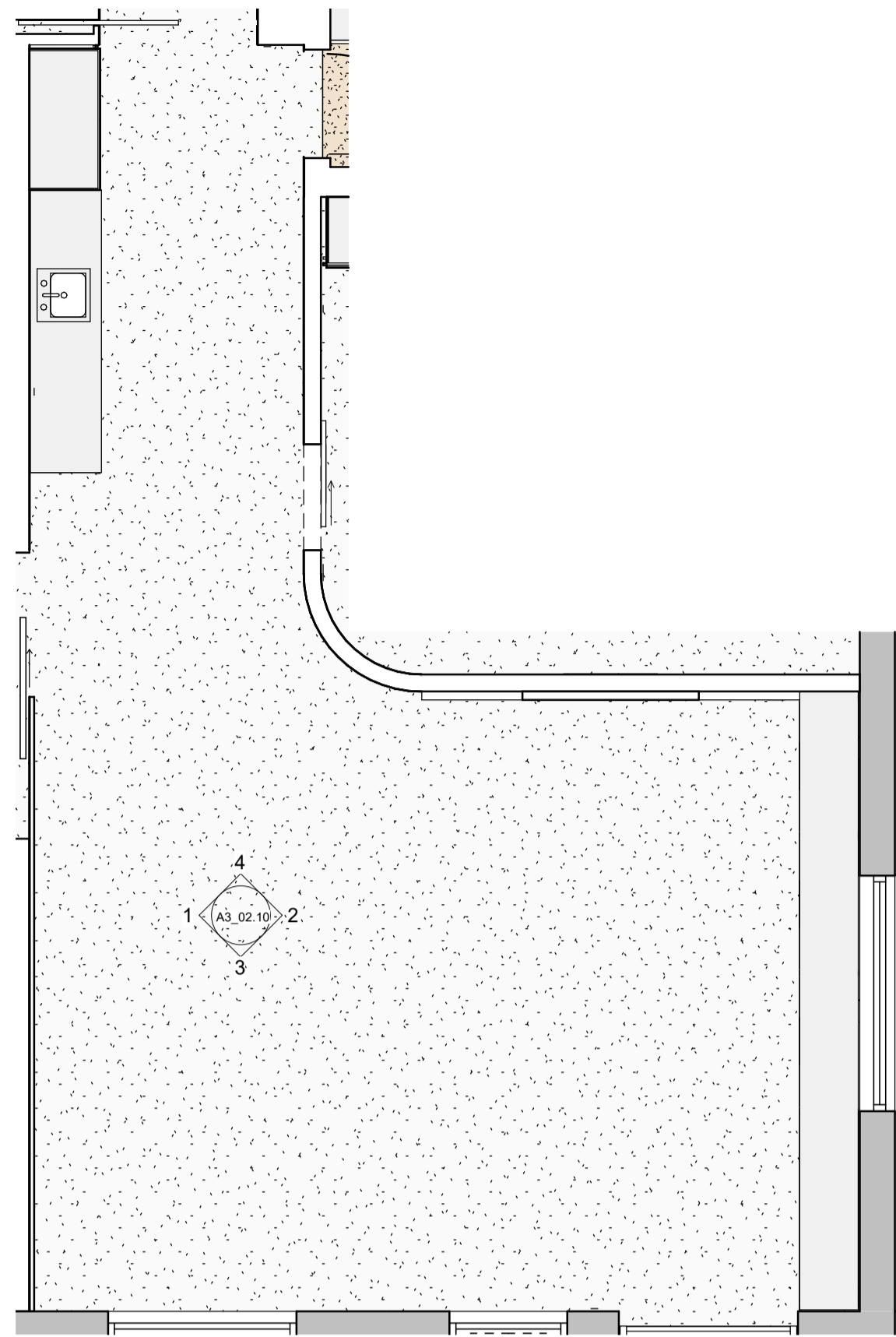

Grunnmynd - Heimarými D
1 : 50

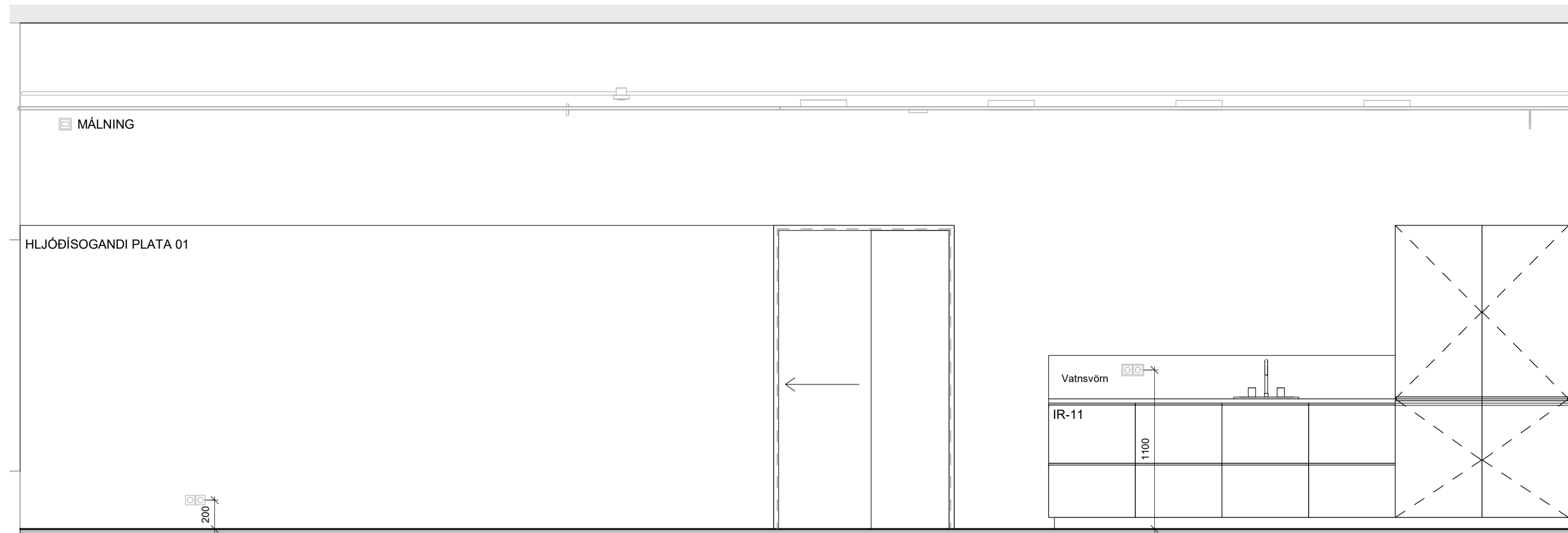

1 Ásýnd - Heimarými D
1 : 25

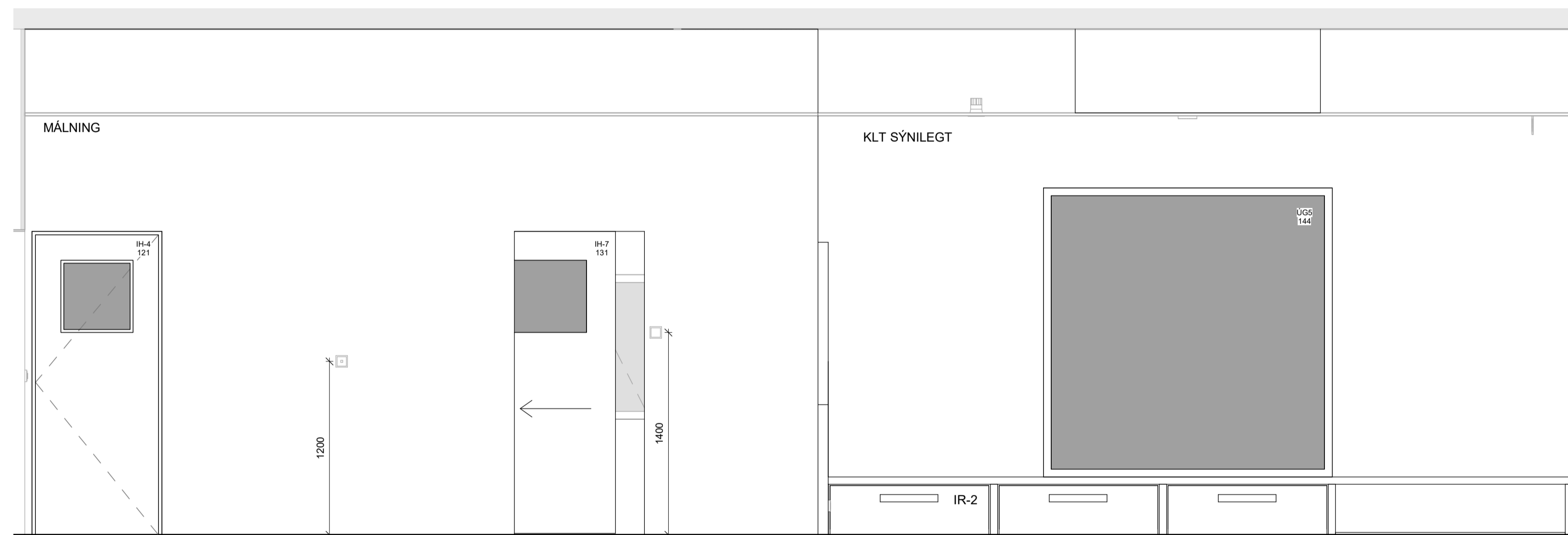

2 Ásýnd - Heimarými D
1 : 25

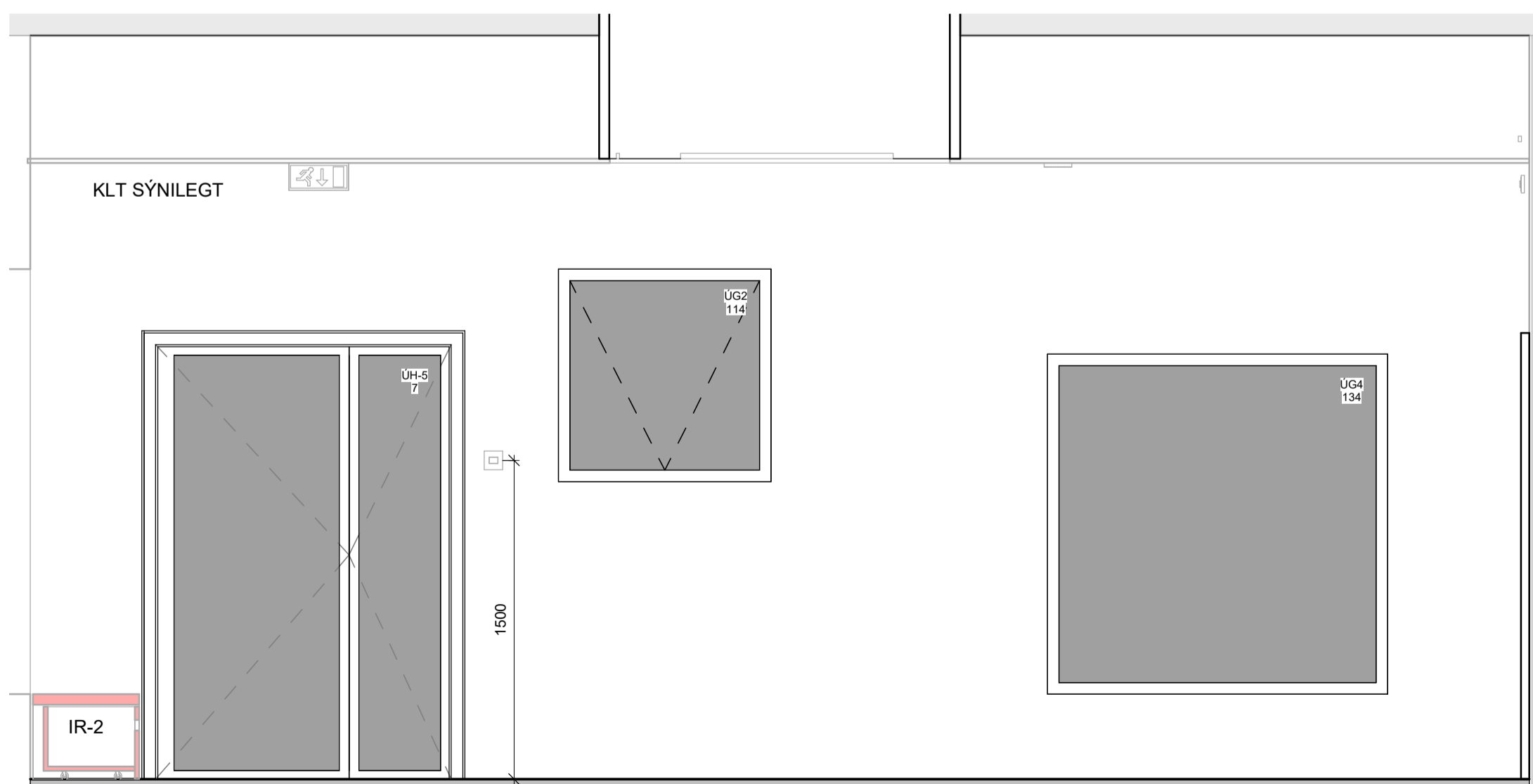

3 Ásýnd - Heimarými D
1 : 25

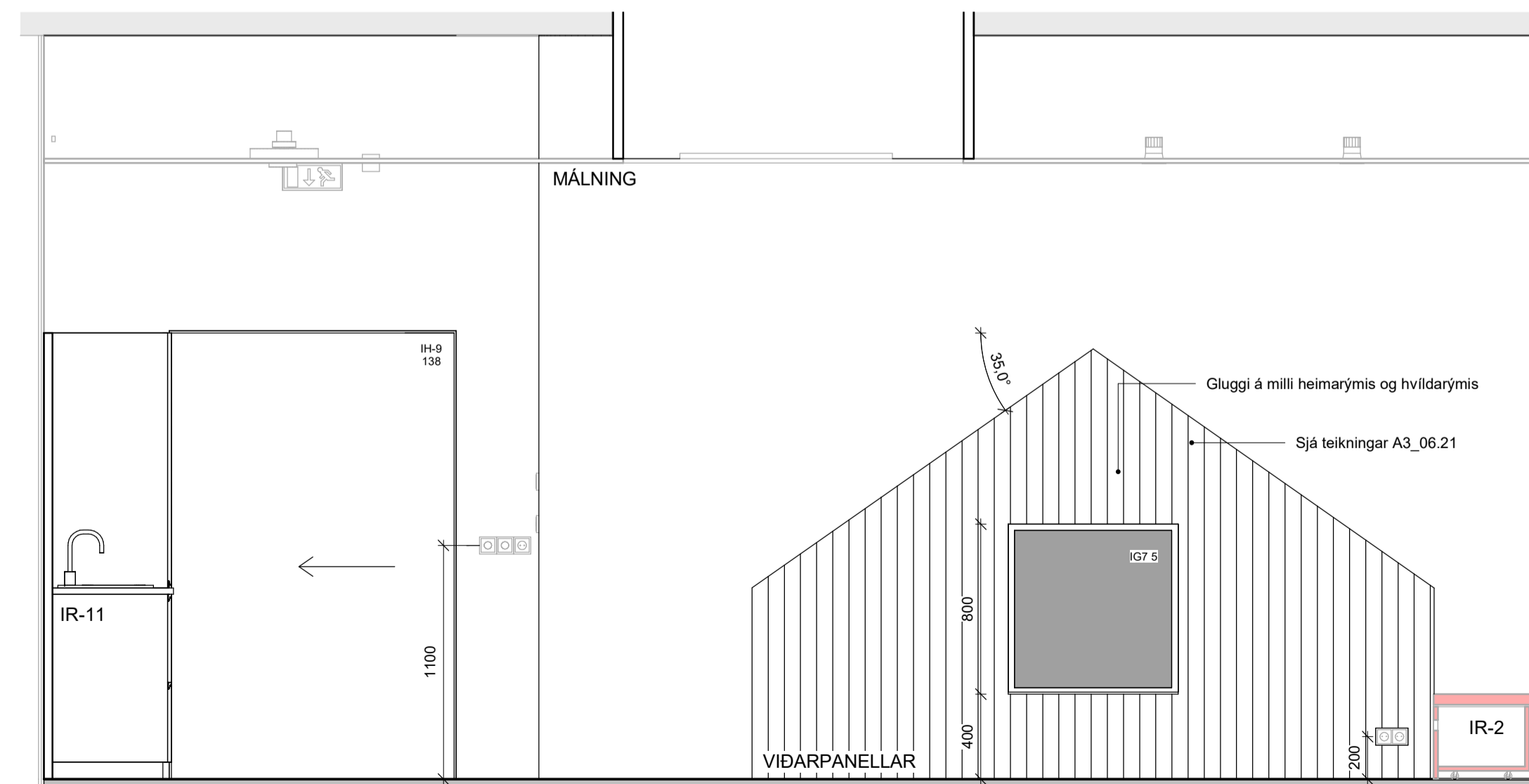

4 Ásýnd - Heimarými D
1 : 25

ATH:
 • Öll mál skal staðfesta á verkstæði og samræma við valinn búnað áður en framkvæmd hefst.
 • Málningar- og lakningar eru tekið tillit til. Gáa tekið tillit til í sátt málninga og lakninga í milli málninga nema annað sé tekið fram.
 • Deilingar erfiðasta sýna tekið tillit til á glugga- og hurðarörum. Fylgja skal forskrift framfaranda við teikningu og þéttingu á körmum. Verktaki skal samræma tekið tillit til þáð gúggaferil sem hann hefur til.
 • Verktaki skal samræma gáttamáli hurðagata við þær hurðir sem hann hyggst nota hvort sem um ræðir gól í útrugg eða inntrugg.
 • Fylgja skal tekið tillit til framfaranda ákerfis við uppsetningu og meðhöndun klæðningar. Altar teikningu skulu vera eftir forskrifti verkfræðinga og eða framfaranda klæðningu. Öll einu við útanríkisáhrif skulu umfar af fagnrósum.
 • Önnar mál og teikningar skýrnast eftirfarandi og öð eða arkitekt. Við framkvæmd verks skal hafa sérteikningu allra hönnuða til hljóðsonar.

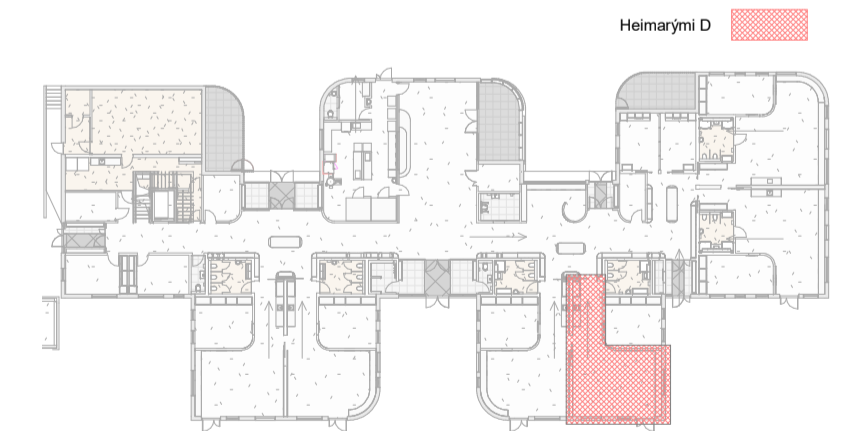

Útg.	Dags.	Skýring	Br.af.
HJARK			
Verktægund	Nýbygging		
Verkhætti	Leikskóli í Urriðaholti		
Heimilisfang	Hólsvægar 20		
Teikning	Séruppdráttur - Ásýndir innanhúss		
	Heimarými D		
Mkv.	As indicated		
Dags.	09.03.2022		
Teiknað af:	AKJ/ FJH/ HMÁ/ VÖB		
Hannað af:	Hulda Jónsdóttir/ Tiago sa		
Samþykkt:			
Hulda Jónsdóttir, arkitekt FAI Kt. 2811862219		hulda@hjark.is / 8650649 www.hjark.is	
Verknr.	Teiknr.	Bláastærð	Útgáfa
1039	A3_02.10	A1	

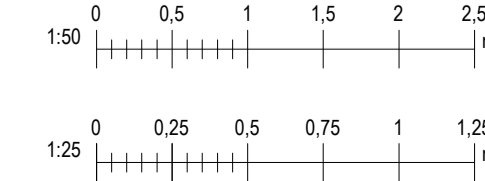

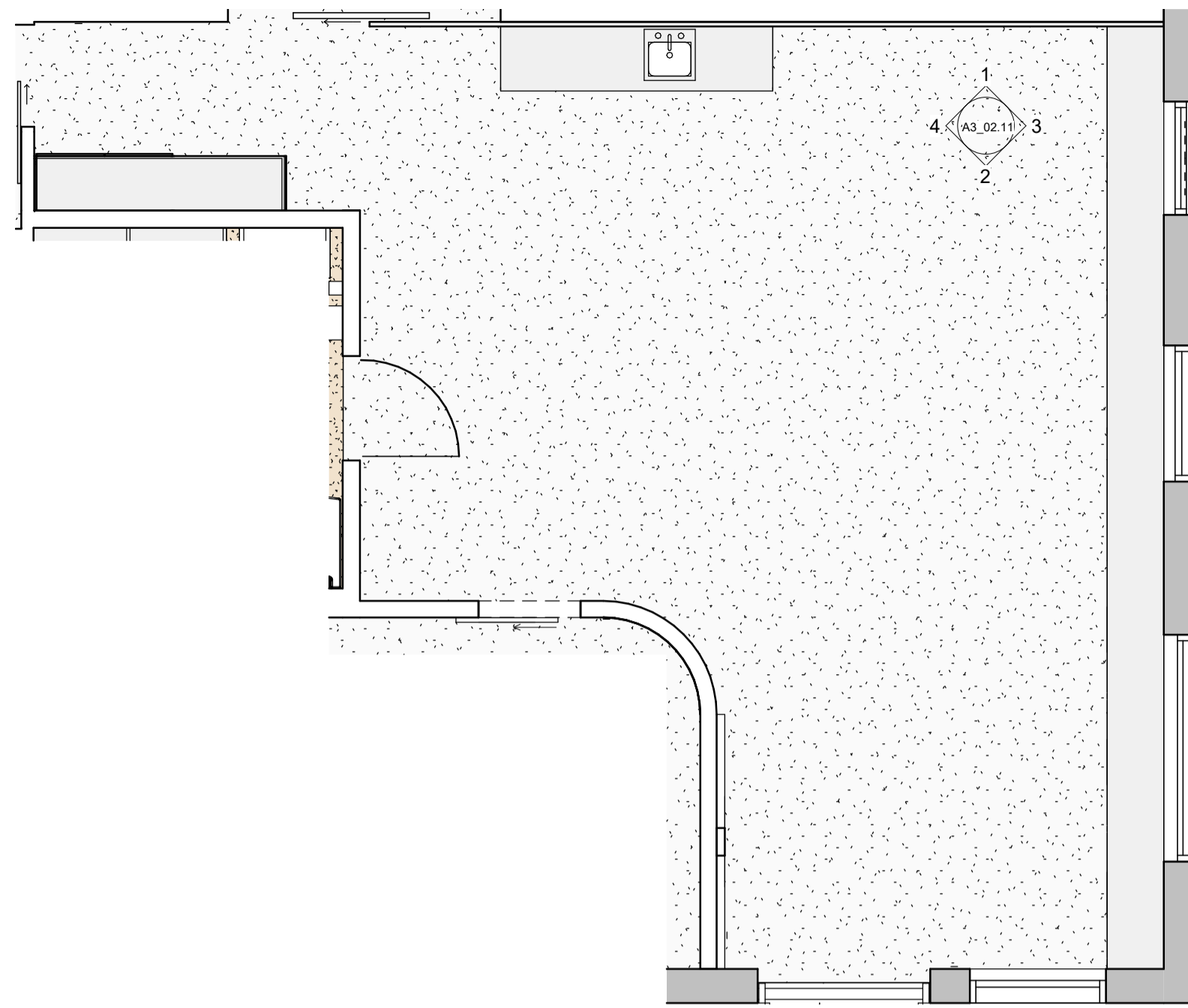

Grunnmynd - Heimarými E
1 : 50

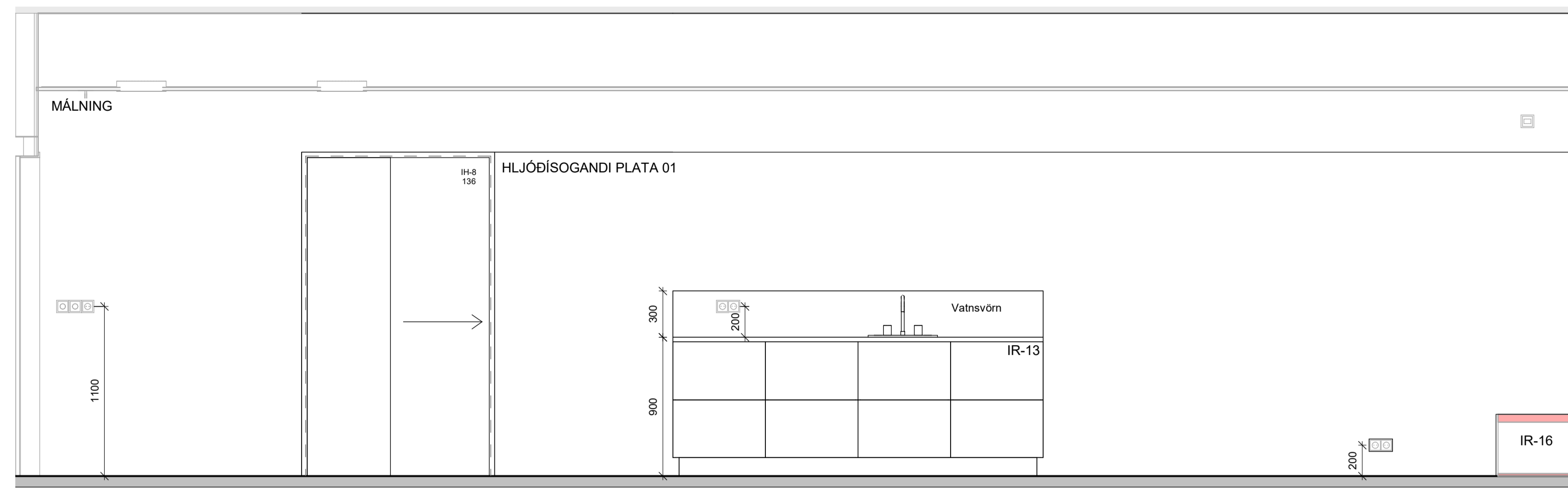

1 Ásýnd - Heimarými E
1 : 25

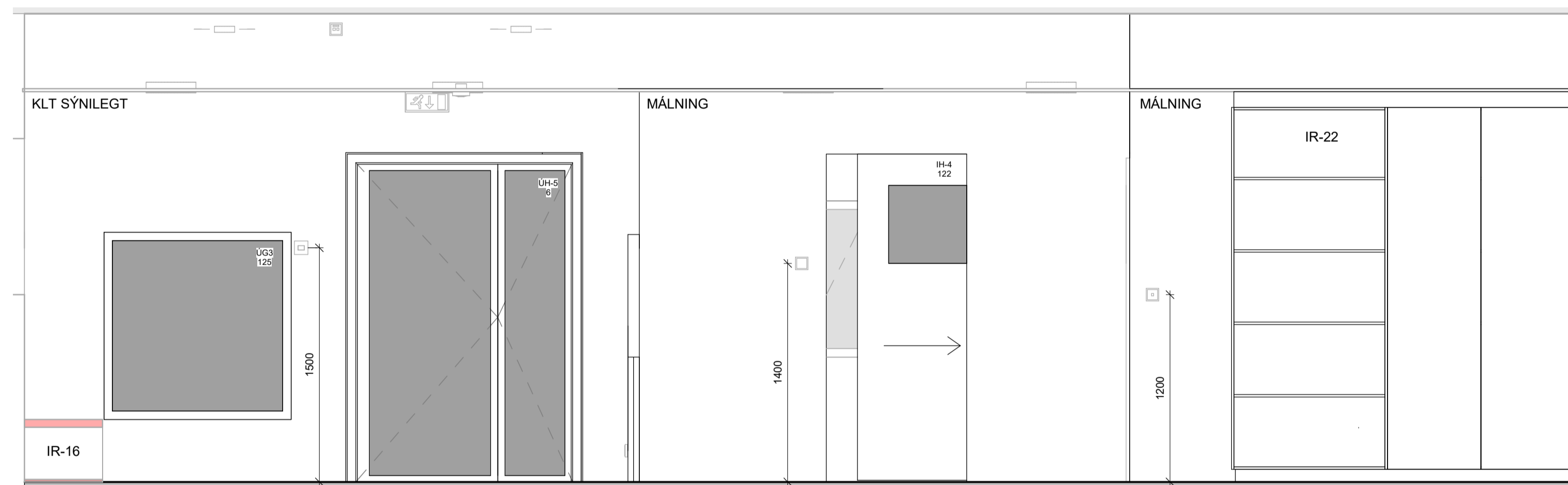

2 Ásýnd - Heimarými E
1 : 25

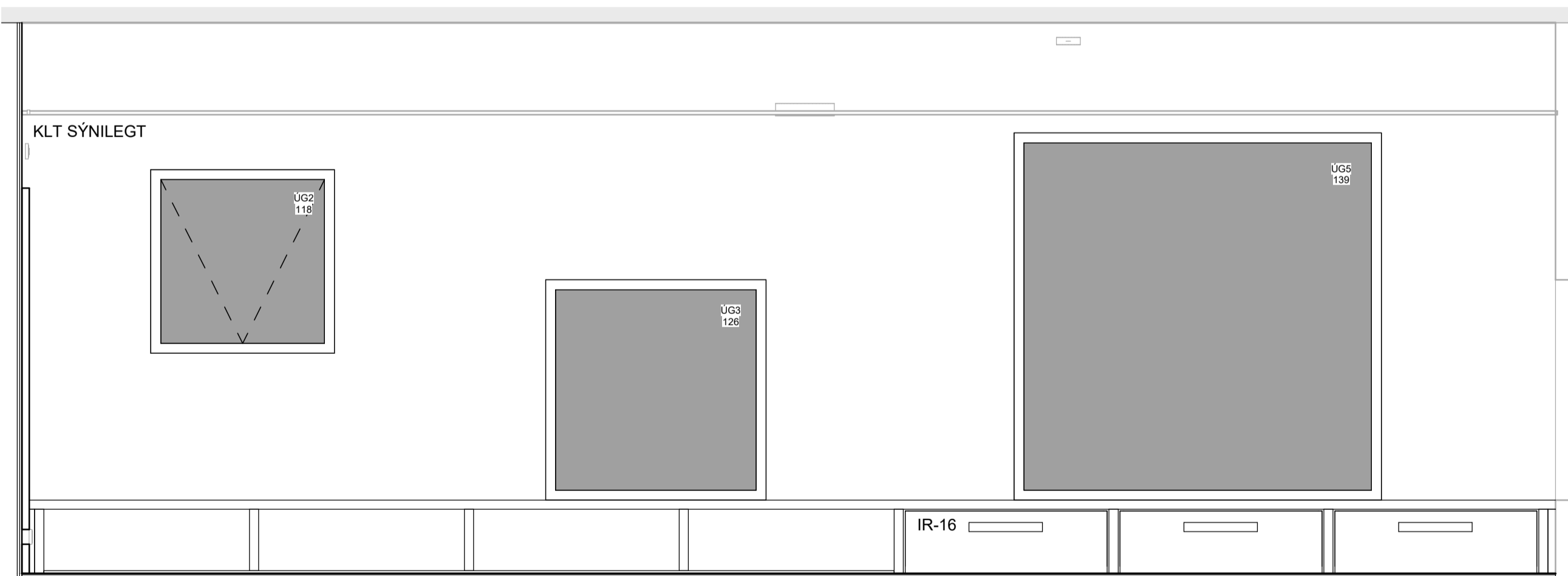

3 Ásýnd - Heimarými E
1 : 25

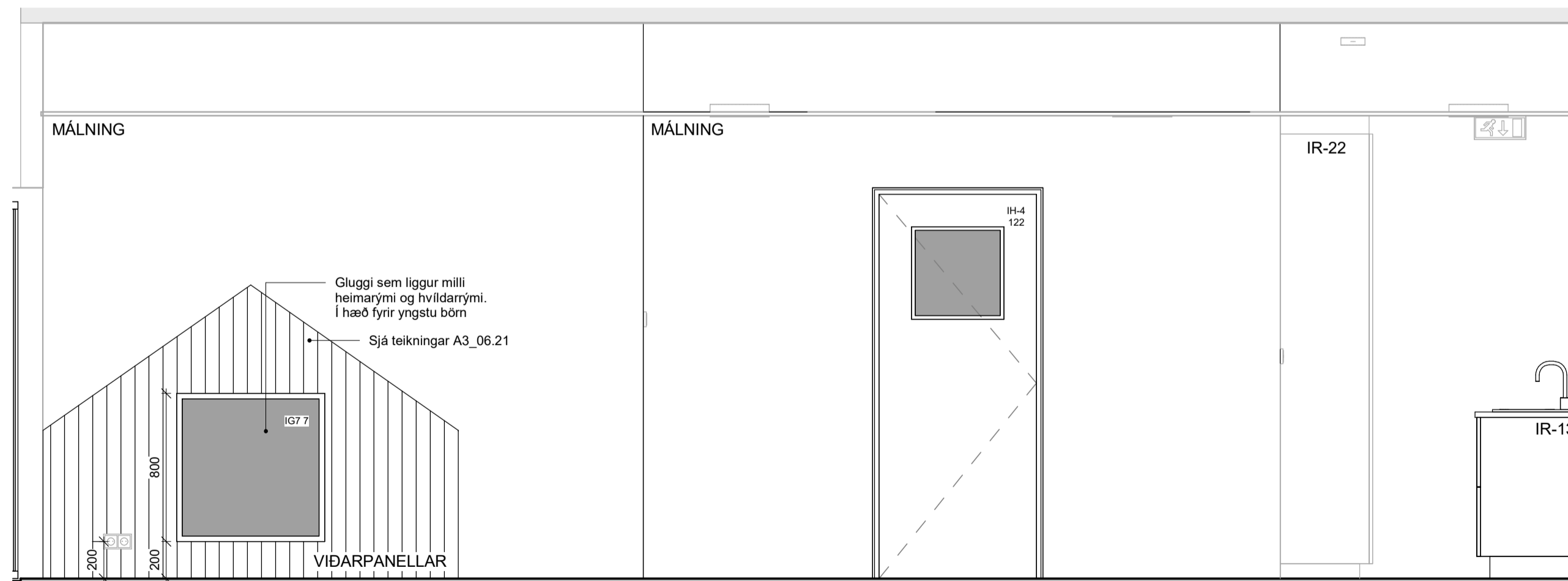

4 Ásýnd - Heimarými E
1 : 25

ATH:
 • Öll mál skal staðfesta á verkstæði og samræma við valinn búnað áður en framkvæmd hefst.
 • Málningar- og lakningar eru tekið tillit til. Gilda teikningar í sömu málverkum umfram teikningar í minni málverkum nema annað sé tekið fram.
 • Deilingerar áhættu sýna tekið tillit til. Glugga- og hurðabörnum, fylga skal forskrift framleiðanda við lasetningu og þéttingu á körmum. Verktaki skal samræma tekið tillit til þess þegar fer til setningu.
 • Verktaki skal samræma gáttum hurðagata við þær hurðir sem hann hyggst nota hvort sem um ræðir gól í úrlegg eða stöngu.
 • Fylga skal tekið tillit til framleiðanda ákerfis við uppsetningu og meðhöndun klæðningar. Altar teikningar skulu vera eftir forskrift verkfræðinga og eða framleiðanda klæðinga. Öll semu við útanríkisklæðingar skulu unnar af fagnirum.
 • Önnar mál og lakningar skynnað eftirlitstannni og eða arkitekt. Við framkvæmd verks skal hafa sérteikningar allra hönnuða til hlýðningar.

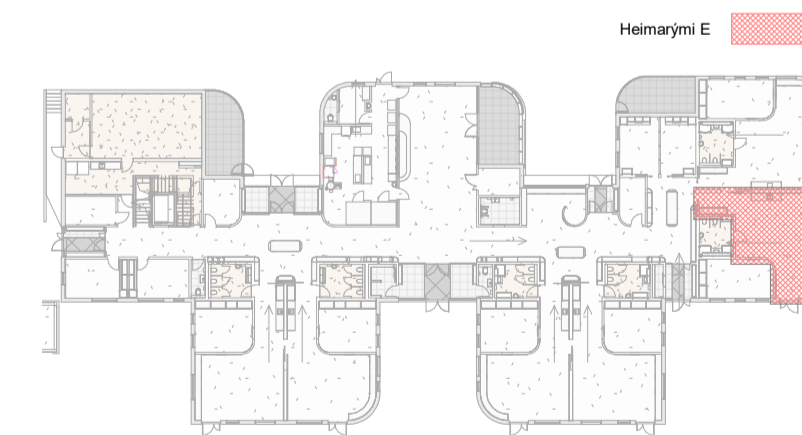

Útg.	Dags.	Skýring	Br. af:
HJARK			
Verkeign	Nýbygging		
Verkefni	Leikskóli í Urriðaholti		
Heimilisfang	Holtavegur 20		
Teikning	Séruppdráttur - Ásýndir innanhúss		
	Heimarými E		
Mkv.	As indicated		
Dags.	09.03.2022		
Teiknað af:	AKJ/ FJH/ HMÁ/ VÖB		
Hannað af:	Hulda Jónsdóttir/ Tiago sa		
Samþykkt:			
Hulda Jónsdóttir, arkitekt FAI	hulda@hjark.is / 8650649		
Kt. 2811862219	www.hjark.is		
Verkn.Nr.	Teikn.Nr.	Bláastærð	Útgáfa
1039	A3_02.11	A1	

sastudio

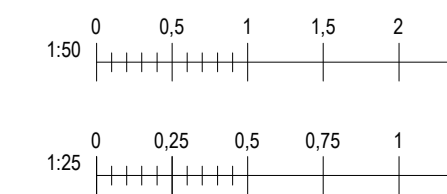

ÚTBODSTEIKNING

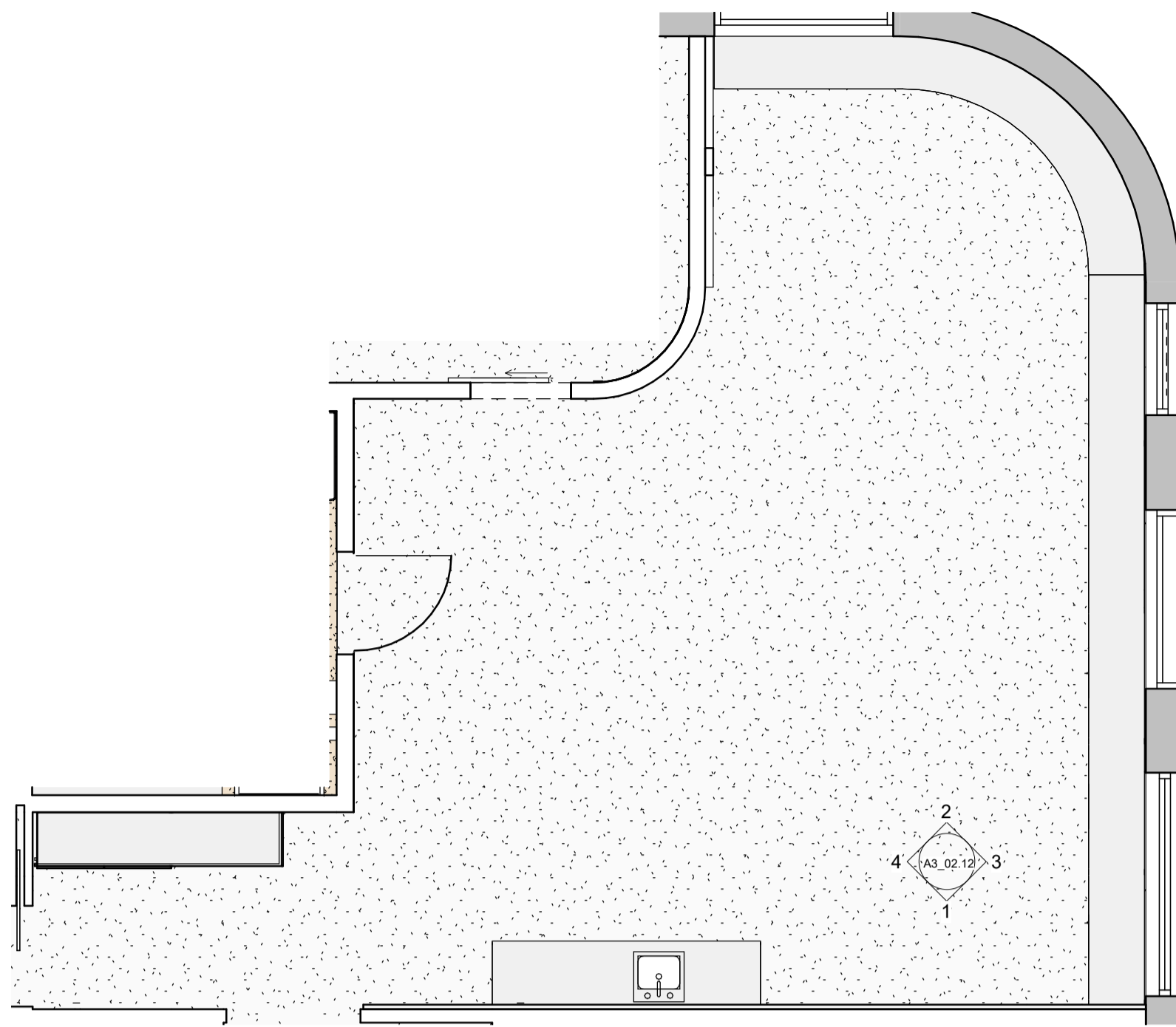

Grunnmynd - Heimarými F
1 : 50

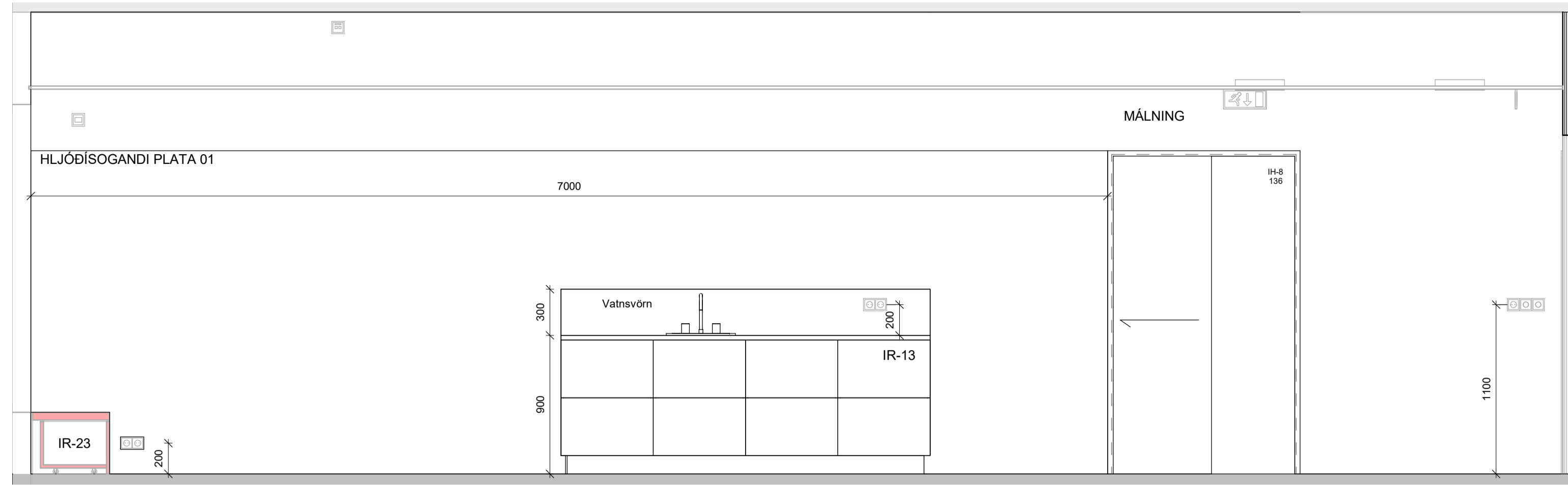

1 Ásýnd - Heimarými F
1 : 25

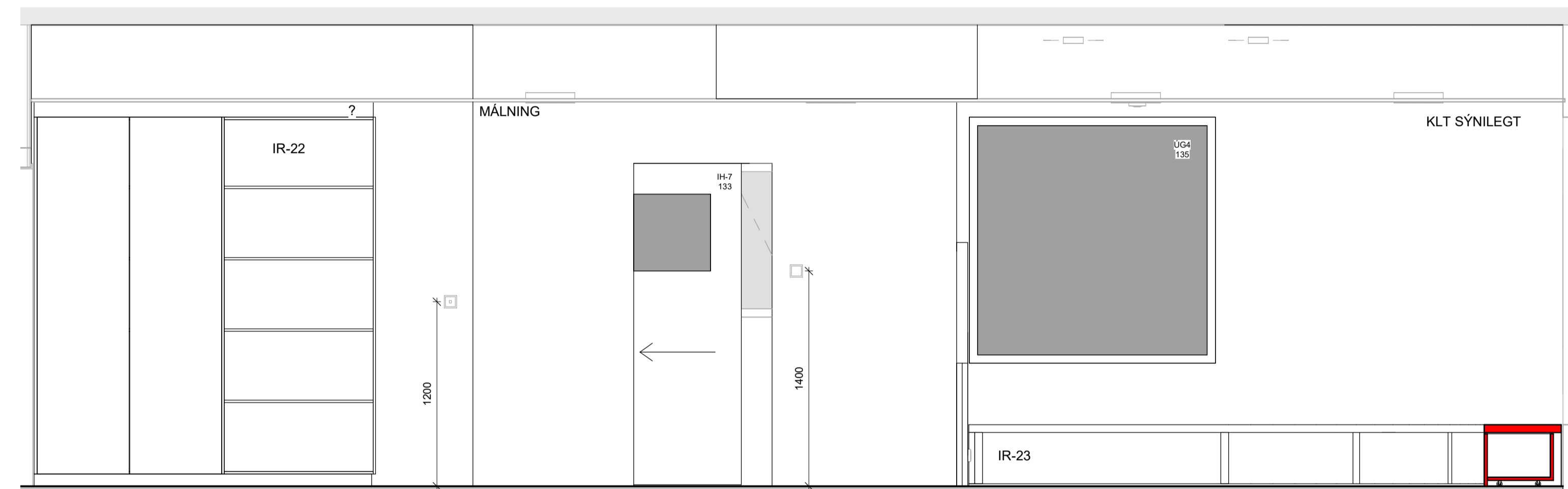

2 Ásýnd - Heimarými F
1 : 25

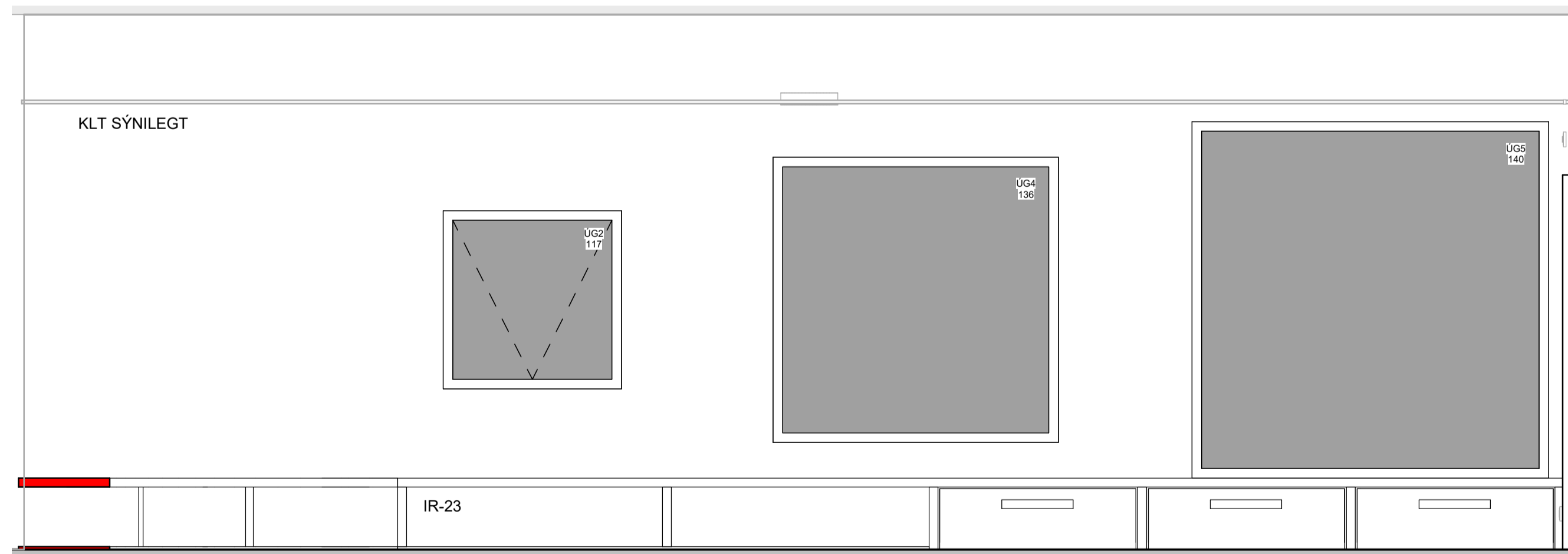

3 Ásýnd - Heimarými F
1 : 25

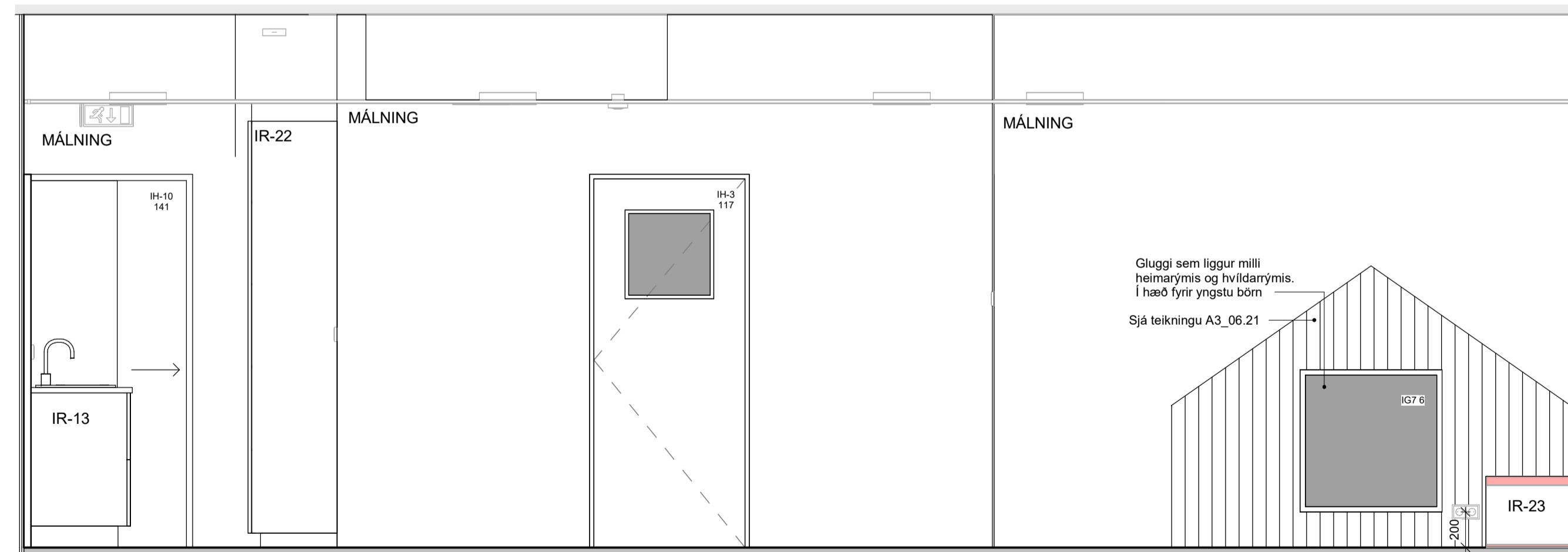

4 Ásýnd - Heimarými F
1 : 25

ATH:
 • Öll mál skal staðfesta á verkstæði og samræma við valinn búnað áður en framkvæmd hefst.
 • Málningar- og teikningar eru teiknaðar mál. Gíða teikningar í sömu mælikvarða umfram teikningar í minni mælikvarða nema annað sé tekið fram.
 • Deilingerar eru teiknaðar sýna teiknaðar frágang og glugga- og hurðakörnum. Fylga skal forskrift framfaranda við teikningu og þéttingu á körmum. Verktaki skal samræma teiknaðar frágang við það gúggaferil sem hann hefur.
 • Verktaki skal samræma gáttamáli hurðagata við þær hurðir sem hann hyggst nota hvort sem um ræðir gát í úrlegg eða stöngu.
 • Fylga skal teikningum framfaranda ákerfis við uppsetningu og meðhöndun klæðningar. Altar teikningar skulu vera eftir forskrift verkfræðinga og eða framfaranda klæðinga. Öll semja við utanríkisráðgjafa skulu umfar af fagnirum.
 • Önnar teikningar skulu teiknaðar eftir samráði og eða arkitekt. Við framkvæmd verks skal hafa sýningu alla hönnuða til hlýðsonar.

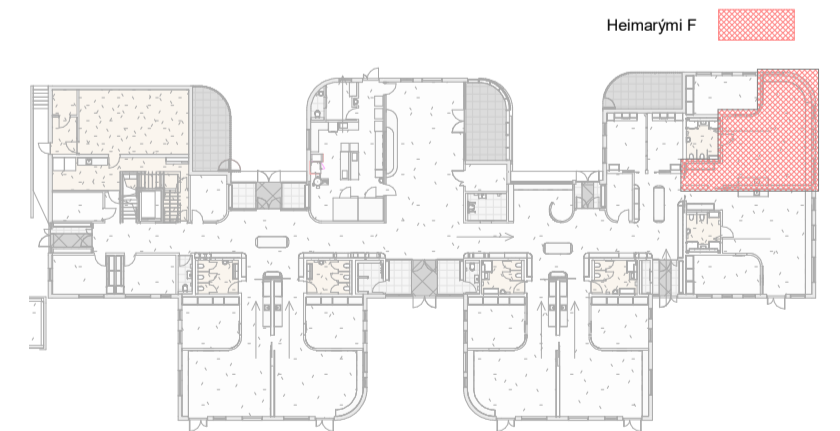

Útg.	Dags.	Skýring	Br.af.
HJARK			
Verktæundur	Nýbygging		
Verkhettir	Leikskóli í Urriðaholti		
Heimilisfang	Hólsvégar 20		
Teikning	Séruppdráttur - Ásýndir innanhúss		
	Heimarými F		
Mkv.	As indicated		
Dags.	09.03.2022		
Teiknað af:	AKJ/ FJH/ HMÁ/ VÖB		
Hannað af:	Hulda Jónsdóttir/ Tiago sa		
Samþykkt:			
Hulda Jónsdóttir, arkitekt FAI		hulda@hjark.is / 8650649	
Kt. 2811862219		www.hjark.is	
VerknNr.	TeiknNr.	Bláastærð	Útgáfa
1039	A3_02.12	A1	

sastudio

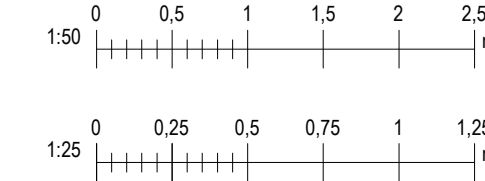

ÚTBODSTEIKNING

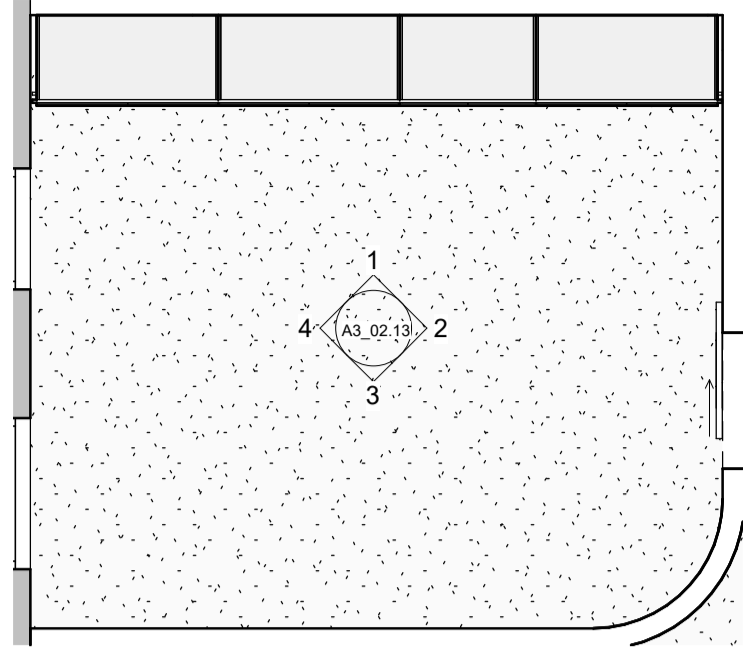

Grunnmynd- Hvíld A
1 : 50

ATH:
 • Öll mál skal staðfesta á verkstæð og samræma við valinn búnað áður en framkvæmd hefst.
 • Málningar- og lakningar eru tekið tillit til. Gilda lakningar í slæm málverkum umfram lakningar í minni málverkum nema annað sé tekið fram.
 • Deilingar erfiðasta sýna tekið tillit til. Glugga- og hurðabörnum. Fylga skal forskrift framleiðanda við lasetningu og þéttingu á kórnum. Verktaki skal samræma tekið tillit til þess þegar kemur að setningu.
 • Verktaki skal samræma gáttum hurðagata við þær hurðir sem hann hyggst nota hvort sem um ræðir gát í úrlegg eða innlegg.
 • Fylga skal tekið tillit til framleiðanda ákerfis við uppsetningu og meðhöndun kláðningar. Altar tekið tillit til áður en fer eftir forskrift verkfræðinga og eða framleiðanda kláðningu. Öll smá við-
 utanháskláðningar skulu unnar af fagnörnum.
 • Önnar mál og lakningar skynnað eftirfarandi og eða arkitekt. Við framkvæmd verks skal hafa sértekið alla höfnuð til hlífðunar.

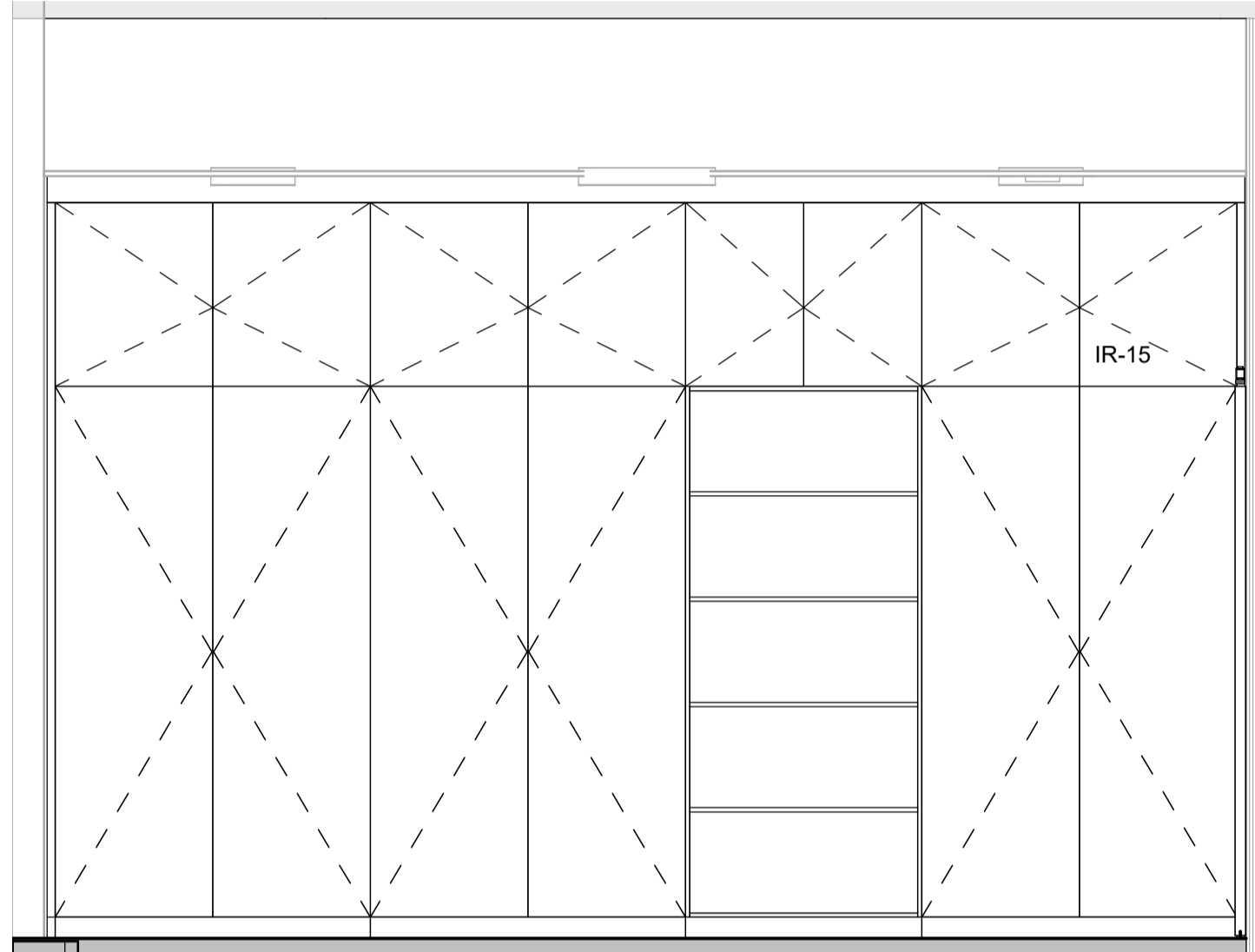

1 Ásýnd - Hvíld A
1 : 25

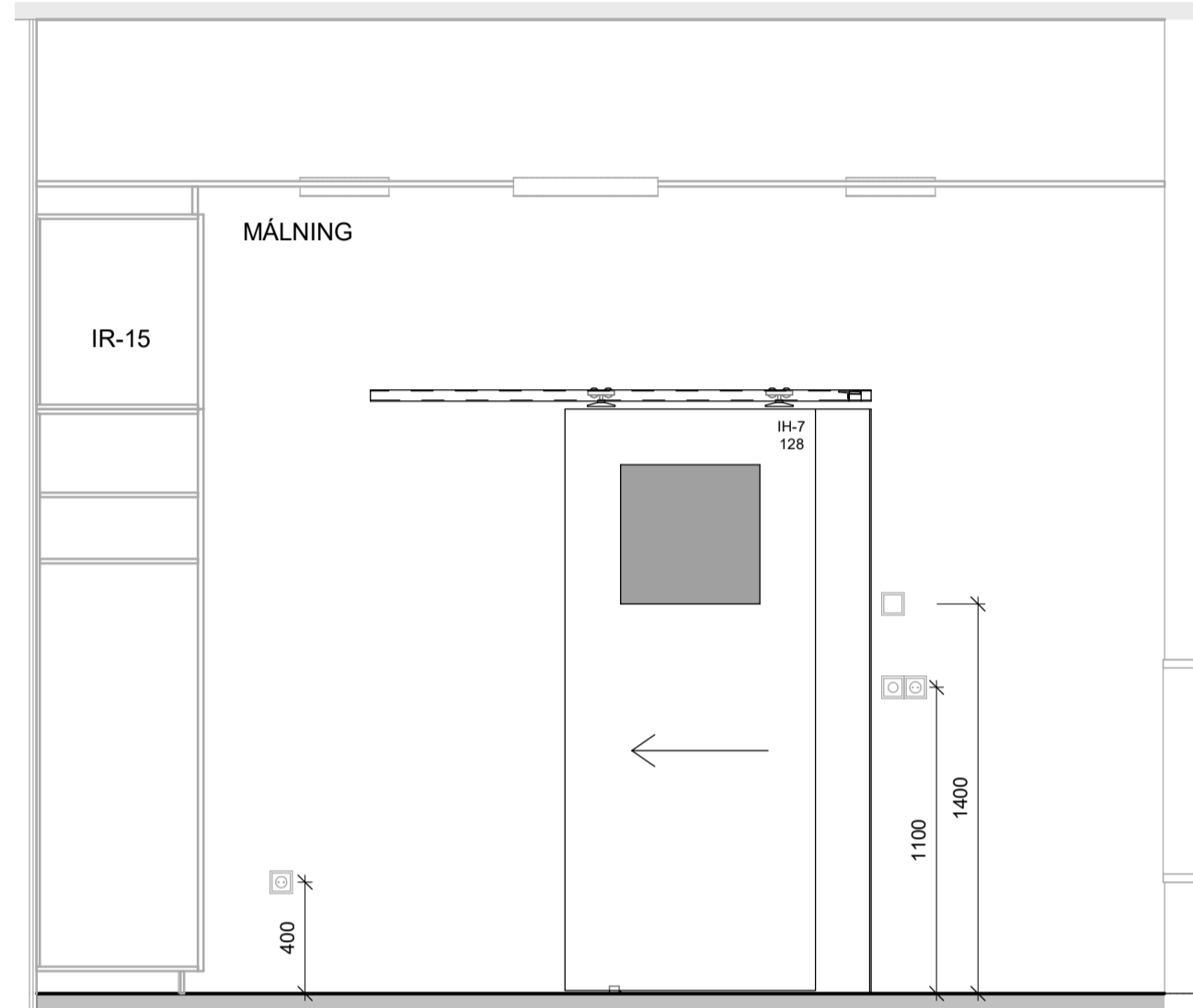

2 Ásýnd - Hvíld A
1 : 25

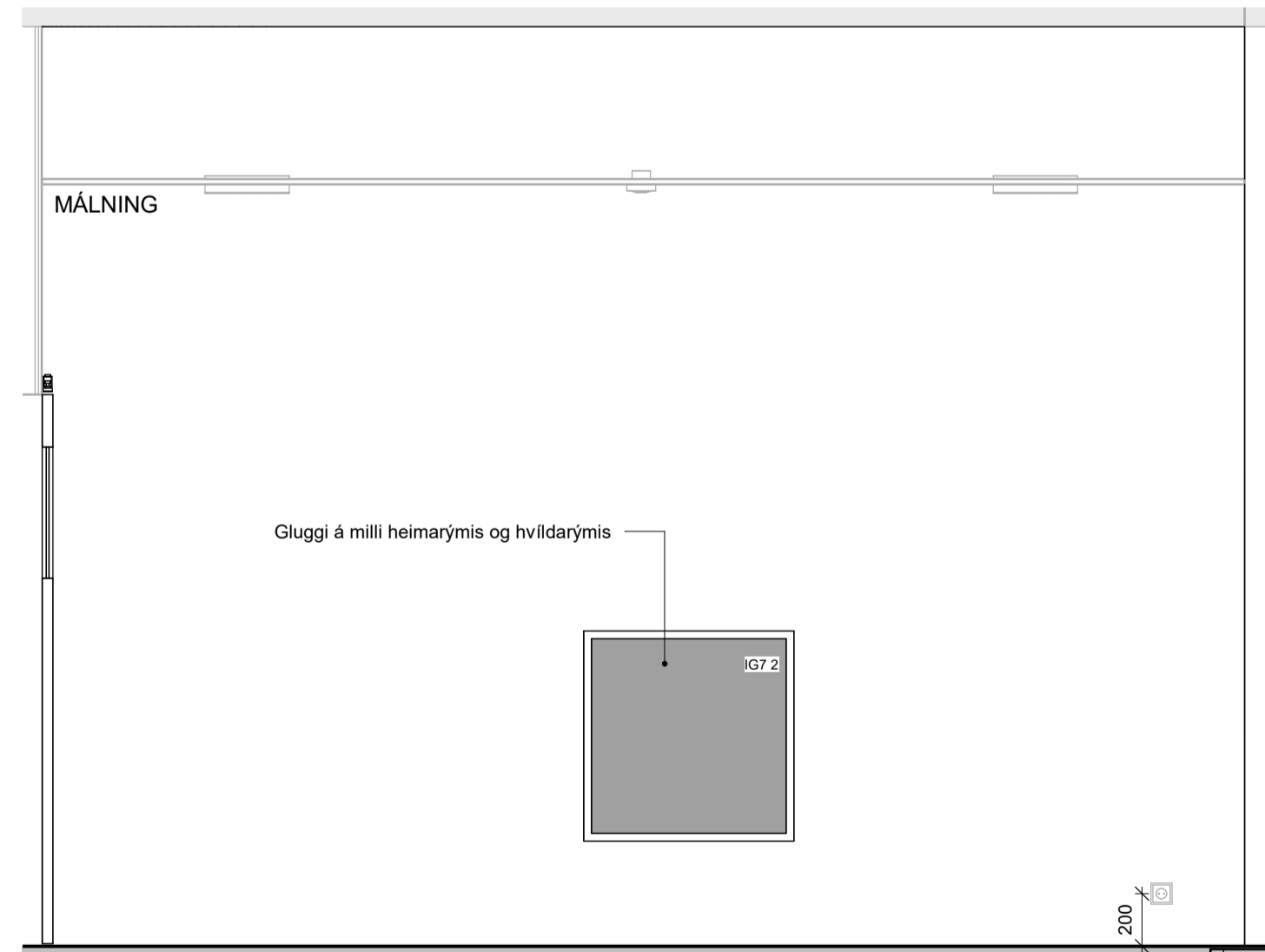

3 Ásýnd - Hvíld A
1 : 25

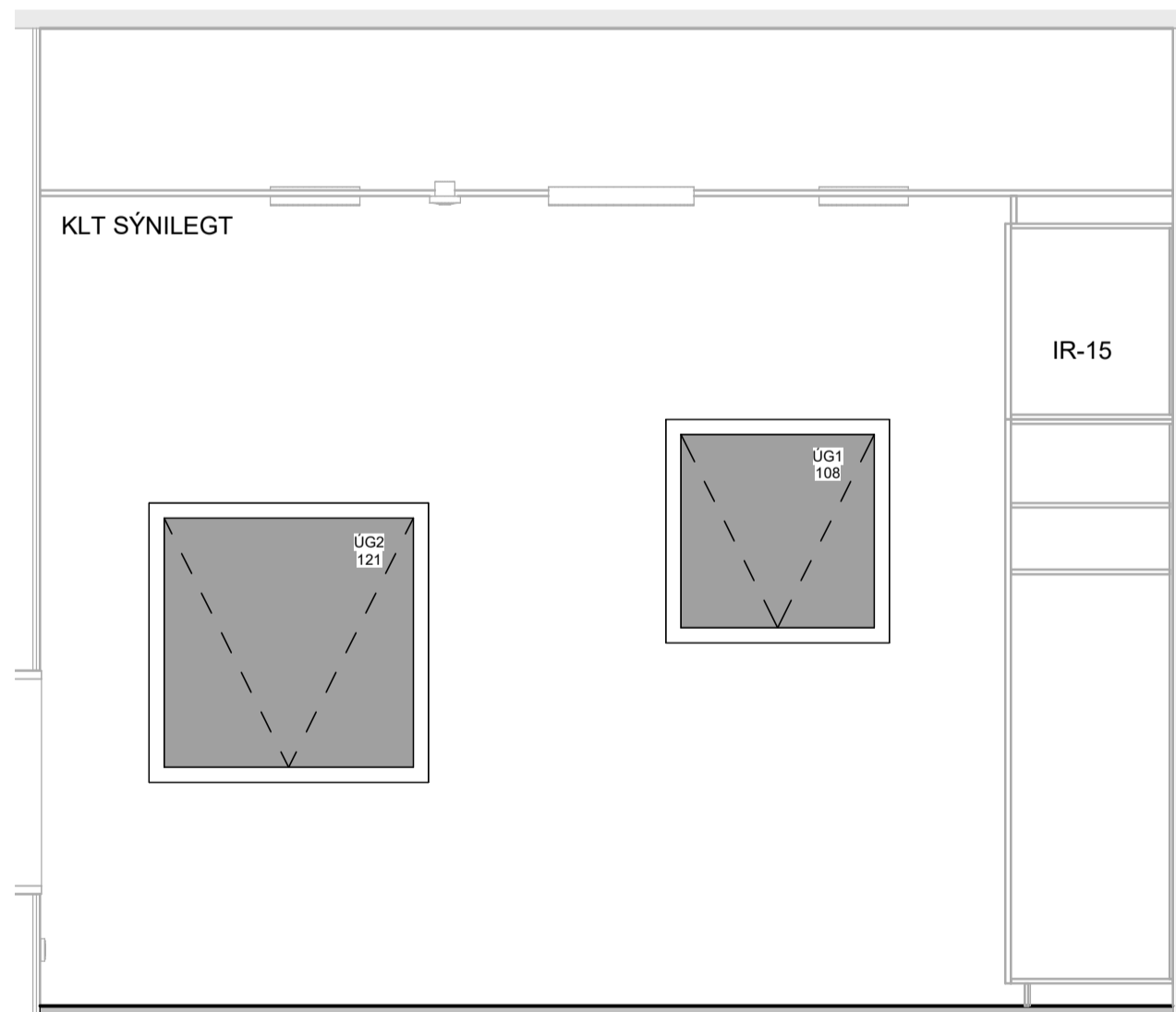

4 Ásýnd - Hvíld A
1 : 25

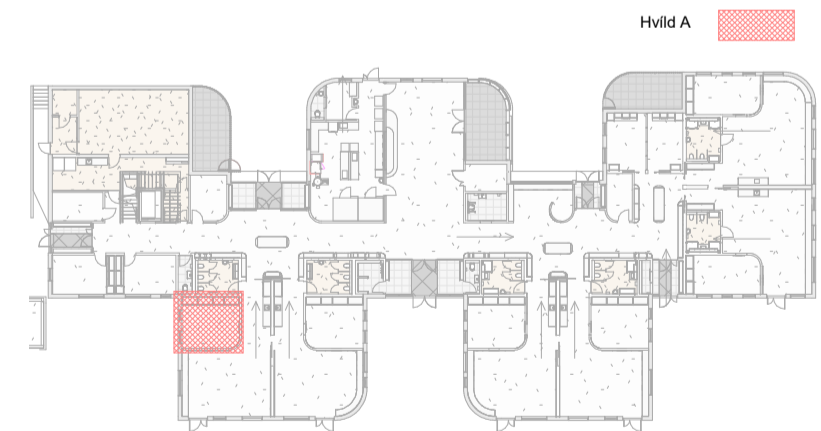

Útg.	Dags.	Skýring	Br.af.
HJARK			
Verkegund	Nýbygging		
Verkheiti	Leikskóli í Urriðaholti		
Heimilisfang	Holtavegur 20		
Teikning	Séruppdráttur - Ásýndir innanhúss		
	Hvild A		
Mkv.	As indicated		
Dags.	09.03.2022		
Teiknað af:	AKJ/ FJH/ HMÁ/ VÖB		
Hannað af:	Hulda Jónsdóttir/ Tiago sa		
Samþykkt:			
Hulda Jónsdóttir, arkitekt FAI Kt. 2811862219		hulda@hjark.is / 8650649 www.hjark.is	
Verknr.	Teiknr.	Blaðastærð	Útgáfa
1039	A3_02.13	A1	

sastudio

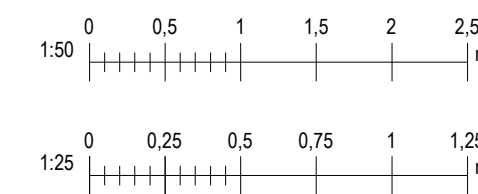

ÚTBODSTEIKNING

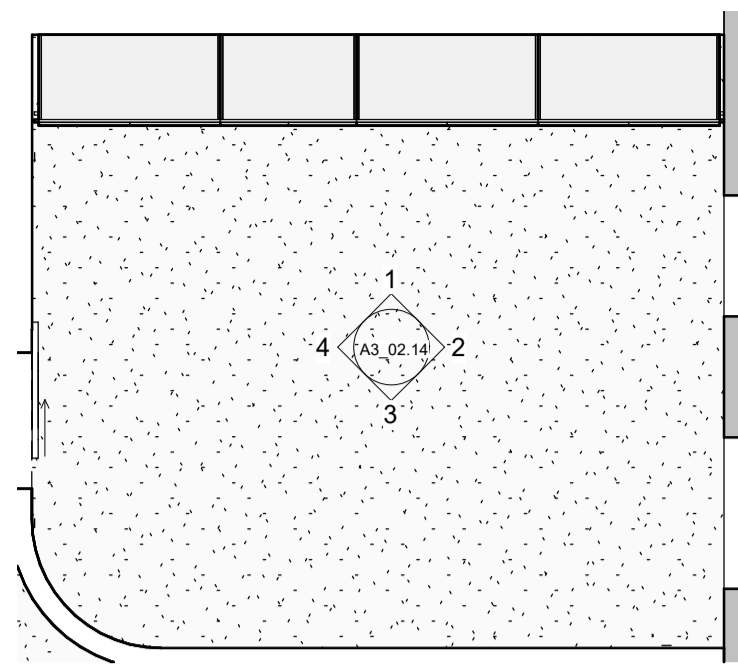

Grunnmynd - Hvíld B
1 : 50

ATH:
 • Öll mál skal staðfesta á verkstæð og samræma við valinn búnað áður en framkvæmd hefst.
 • Málningar- og teikningu eru teikningu mál. Gíða teikningar í sátt málkerfa umfram teikningar í mál málkerfa nema annað sé tekið fram.
 • Deilteikningar eru teiknaðar á glugga- og hurðabörnum. Fylga skal forskrift framleiðanda við teikningu og þéttingu á körmum. Verktaki skal samræma teikningu frá gangi og þáð gúggaferil sem hann hefur í.
 • Verktaki skal samræma gásmál hurðagata við þær hurðir sem hann hyggst nota hvort sem um ræðir gól í útrugi eða innrugi.
 • Fylga skal teikningum framleiðanda ákerfis við uppsetningu og meðhöndun klæðningar. Altar teikningu skulu vera eftir forskrifti verkfræðinga og eða framleiðanda klæðinga. Öll smá við-
 • Utanríkisáskilningar skulu umfar af fagnirnum.
 • Öllum mál teikningum skýringar skýringar og eða arkitekt. Við framkvæmd verks skal hafa sérteikningar alla hönnuða til hlýðningar.

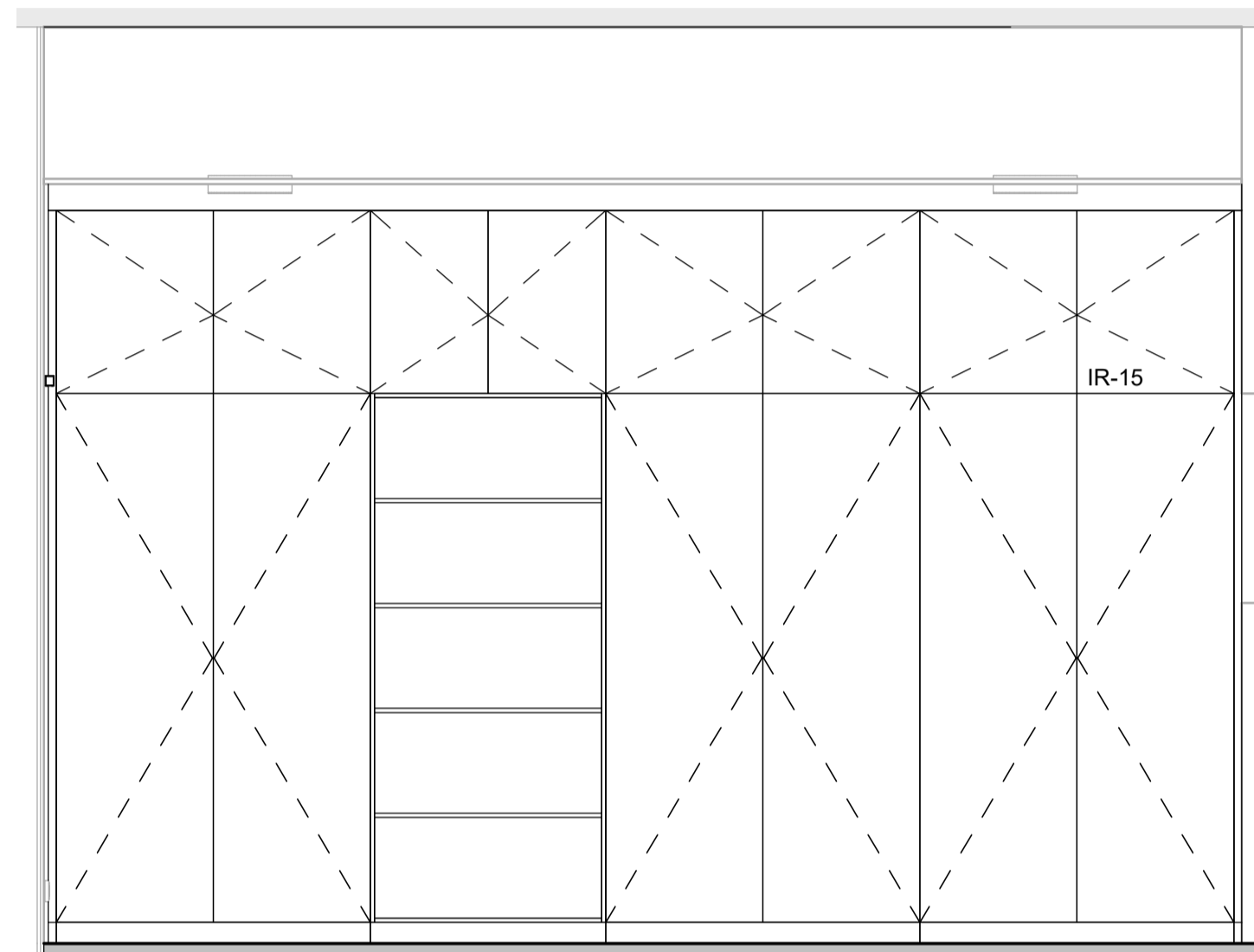

1 Ásýnd - Hvíld B
1 : 25

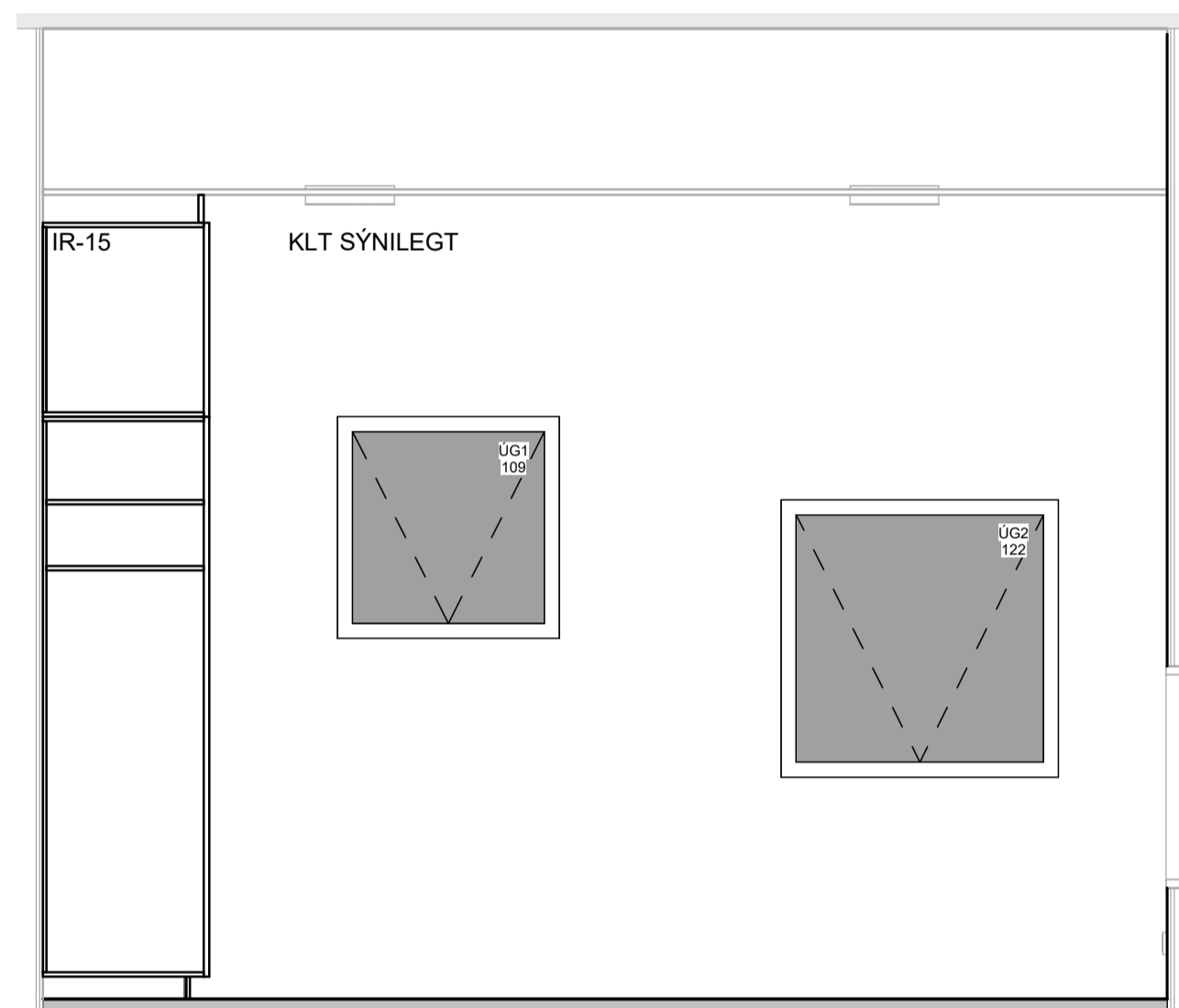

2 Ásýnd - Hvíld B
1 : 25

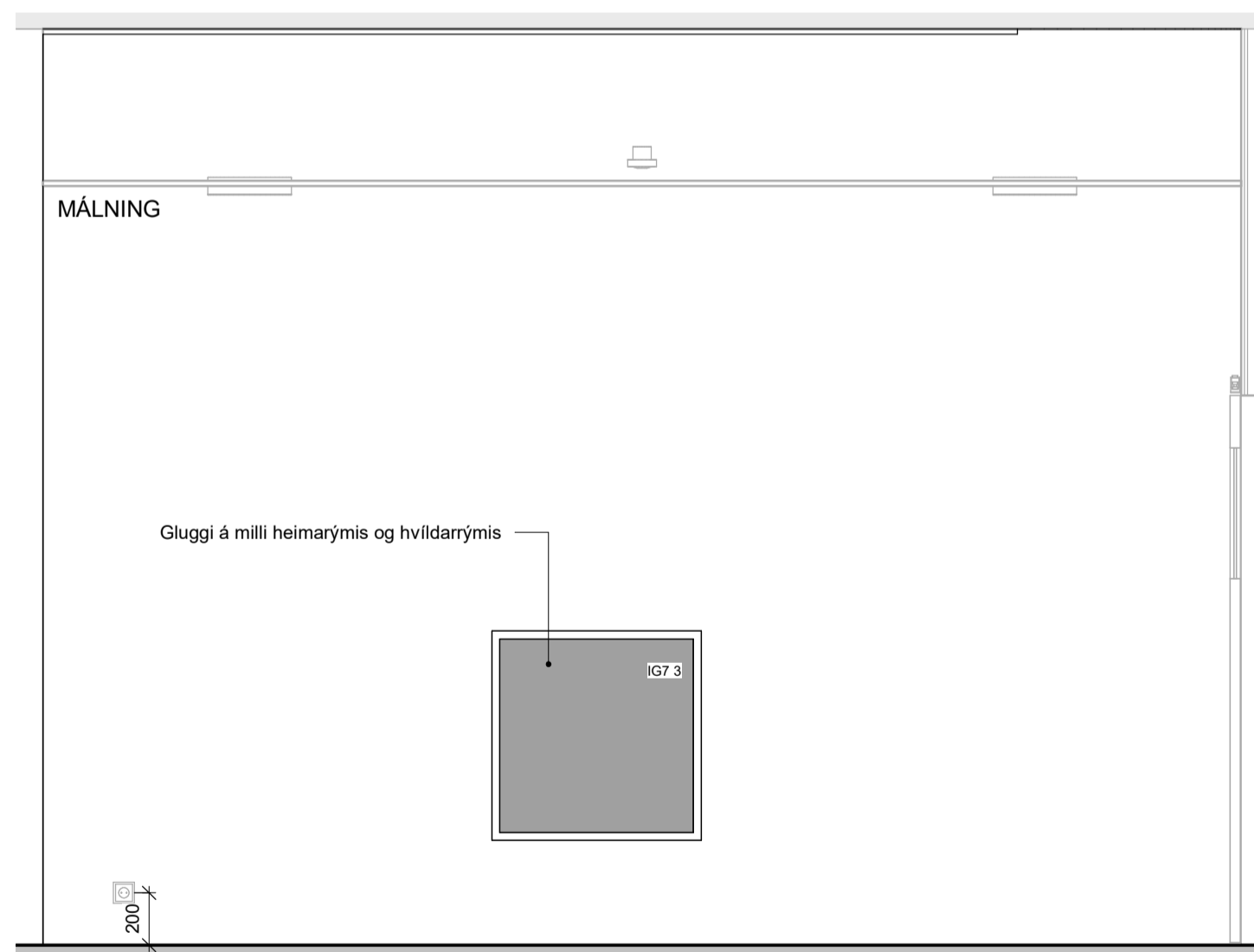

3 Ásýnd - Hvíld B
1 : 25

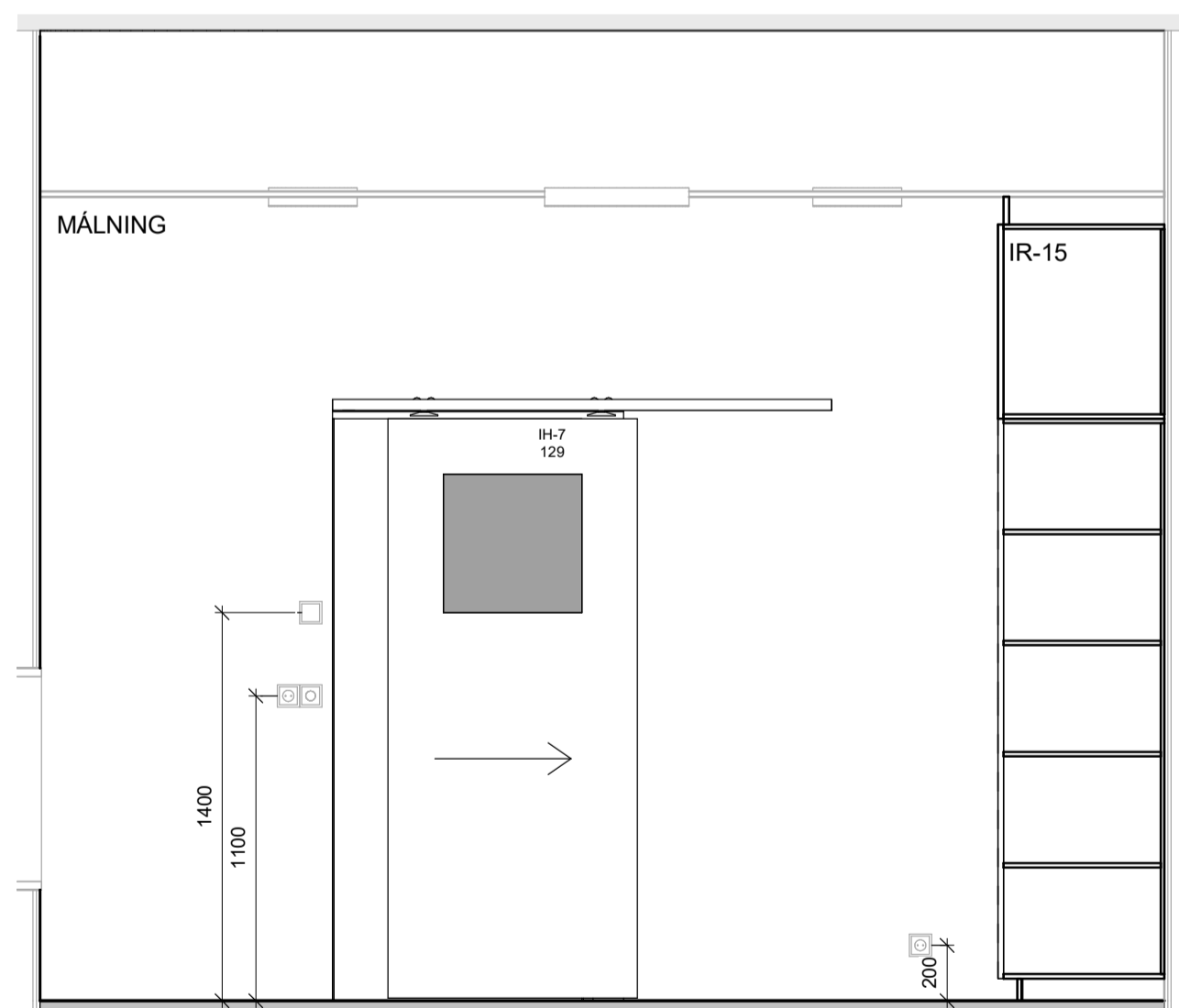

4 Ásýnd - Hvíld B
1 : 25

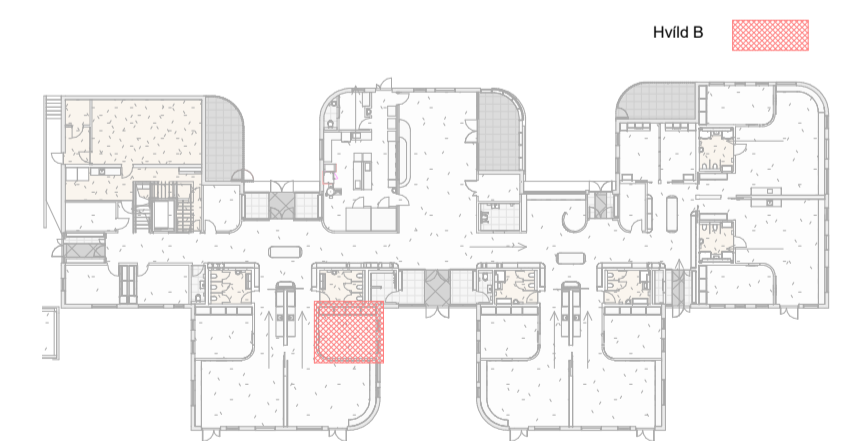

Útg.	Dags.	Skýring	Br. af:
HJARK			
Verkegund	Nýbygging		
Verkheiti	Leikskóli í Urriðaholti		
Heimilisfang	Holtavegur 20		
Teikning	Séruppdráttur - Ásýndir innanhúss		
	Hvild B		
Mkv.	As indicated		
Dags.	09.03.2022		
Teiknað af:	AKJ/ FJH/ HMÁ/ VÖB		
Hannað af:	Hulda Jónsdóttir/ Tiago sa		
Samþykkt:			
Hulda Jónsdóttir, arkitekt FAL Kt. 2811862219		hulda@hjark.is / 8650649 www.hjark.is	
Verknr.	Teiknr.	Bláastærnr.	Útgáfa
1039	A3_02.14	A1	

sastudio

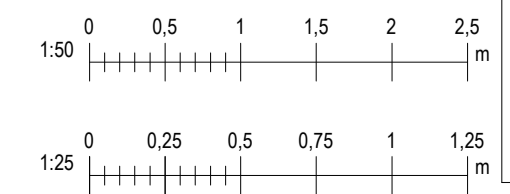

ÚTBODSTEIKNING

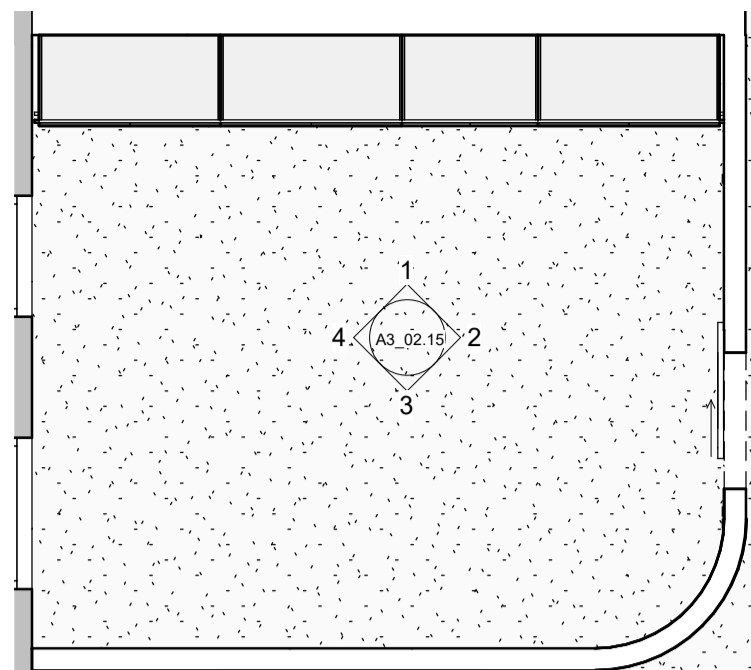

Grunnmynd - Hvíld C
1 : 50

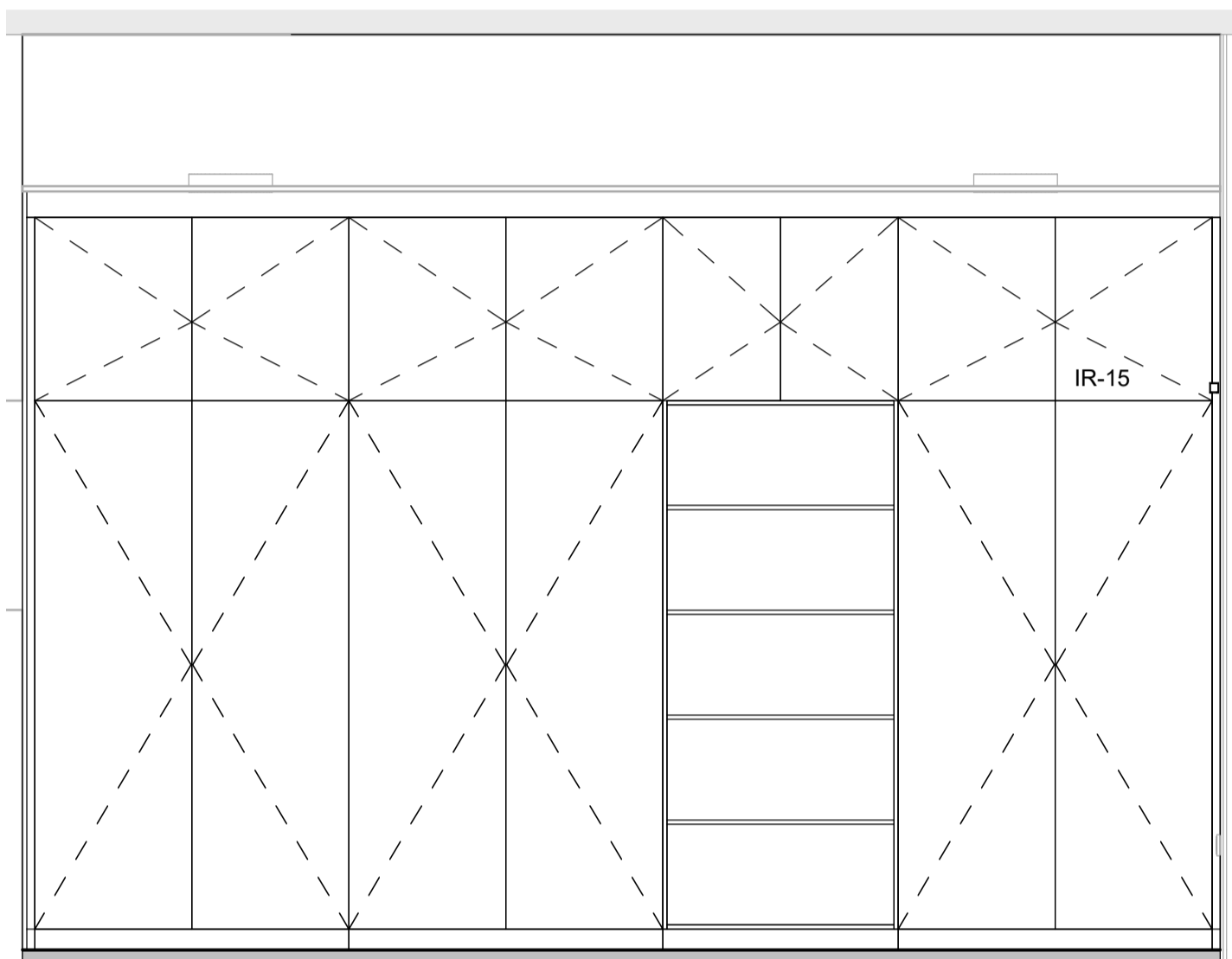

1 Ásýnd - Hvíld C
1 : 25

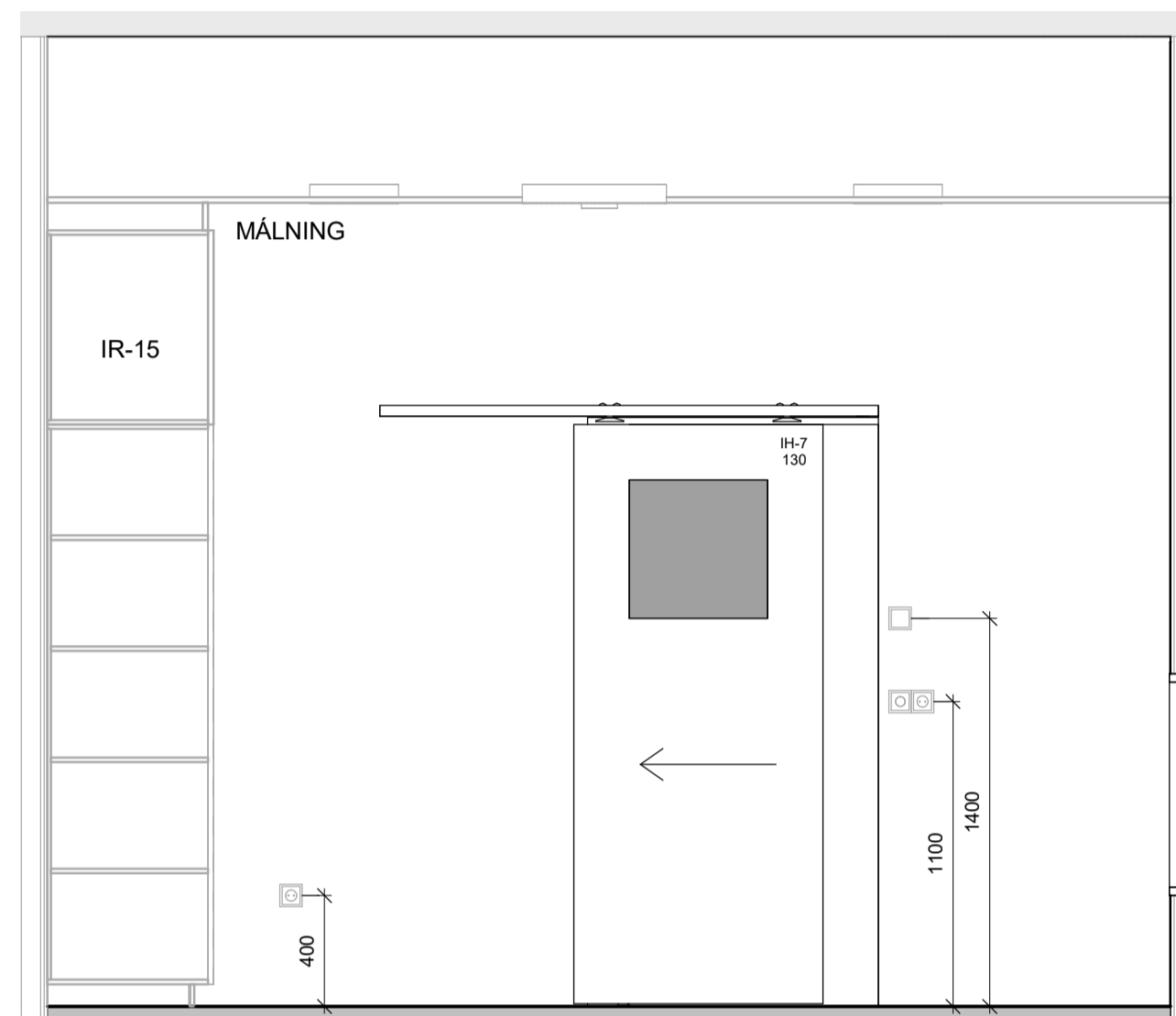

2 Ásýnd - Hvíld C
1 : 25

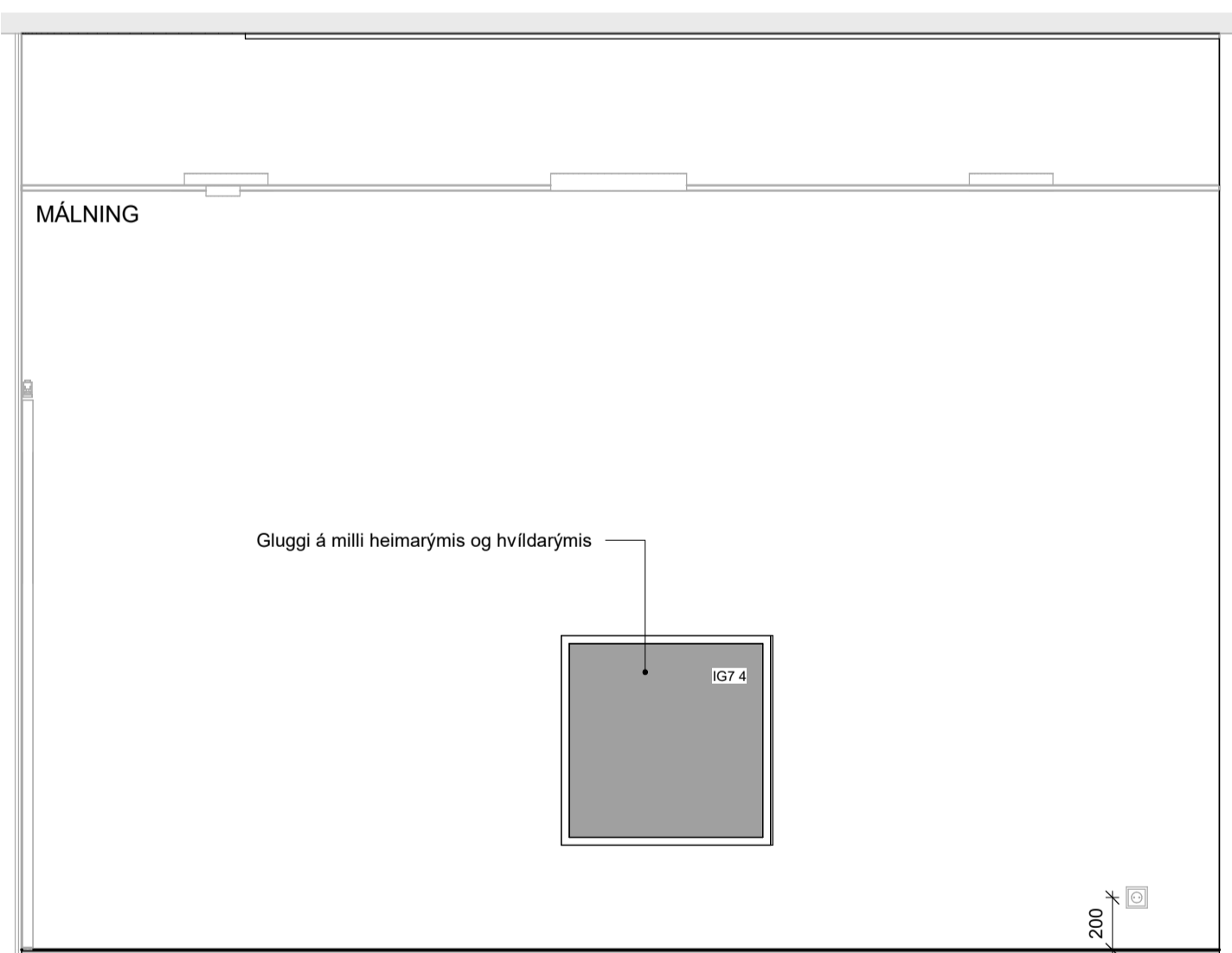

3 Ásýnd - Hvíld C
1 : 25

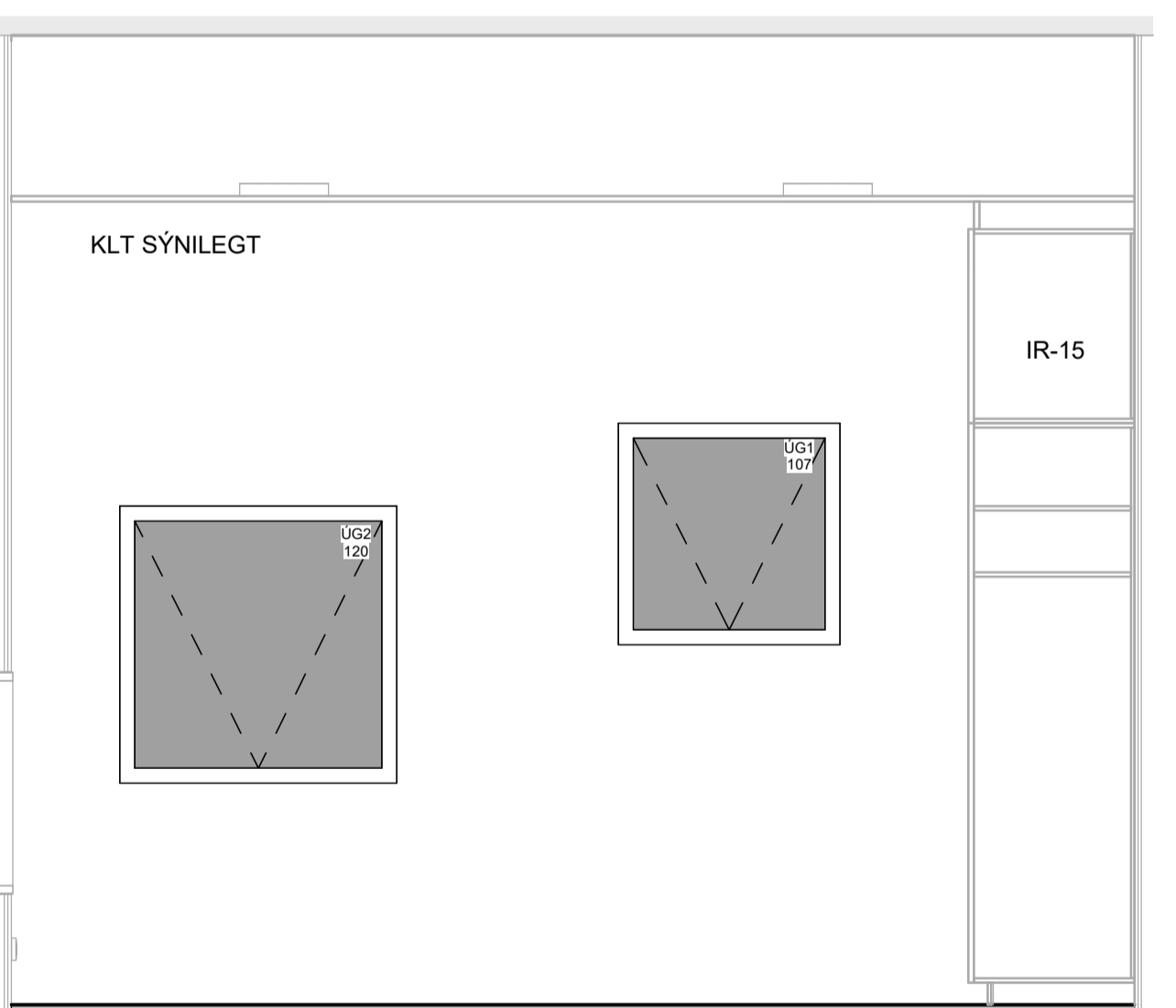

4 Ásýnd - Hvíld C
1 : 25

ATH:
 • Öll mál skal staðfesta á verkstæð og samræma við valinn búnað áður en framkvæmd hefst.
 • Málningar- og lakningar eru tekið tillit til. Gáa tekið tillit til í öðrum málningum umfram tekið tillit til.
 • Deilingerar eru tekið tillit til. Gáa tekið tillit til í öðrum deilingerum umfram tekið tillit til.
 • Verkið skal samræma gáðum húðagata við þær hurðir sem harn hyggst nota hvort sem um ræðir gát í úrbygg eða innvið.
 • Fylgja skal tekið tillit til framkvæmda ákerfis við uppsetningu og meðhöndun klæðningar. Áttar tekið tillit til.
 • Önnar málningar og lakningar eru tekið tillit til. Gáa tekið tillit til í öðrum málningum umfram tekið tillit til.
 • Önnar málningar og lakningar eru tekið tillit til. Gáa tekið tillit til í öðrum málningum umfram tekið tillit til.

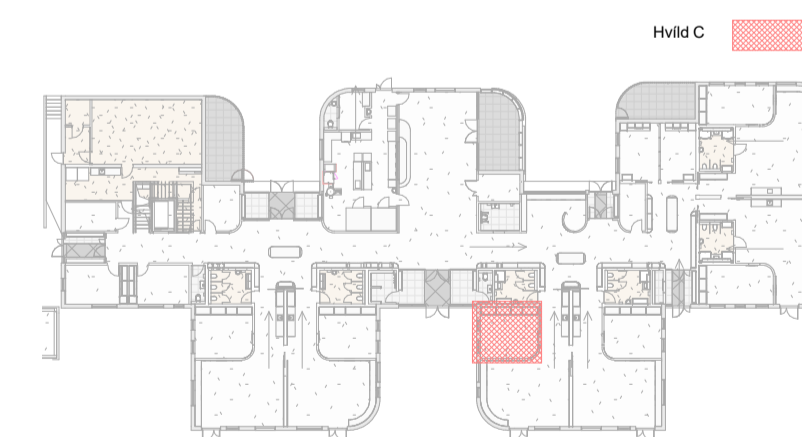

Útg.	Dags.	Skýring	Br.af.
HJARK			
Verkeign	Nýbygging		
Verkeign	Leikskóli í Urriðaholti		
Heimilisfang	Hóltsvegur 20		
Teikning	Séruppdráttur - Ásýndir innanhúss		
	Hvild C		
Mkv.	As indicated		
Dags.	09.03.2022		
Teiknað af:	AKJ/ FJH/ HMÁ/ VÖB		
Hannað af:	Hulda Jónsdóttir/ Tiago sa		
Samþykkt:			
Hulda Jónsdóttir, arkitekt FAL		hulda@hjark.is / 8650649	
Kt. 2811862219		www.hjark.is	
Verknr.	Teiknr.	Blaðastærð	Útgáfa
1039	A3_02.15	A1	

sastudio

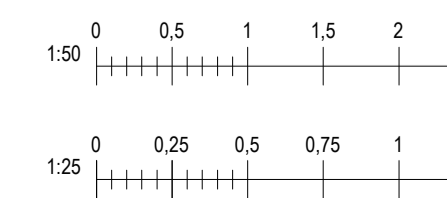

ÚTBODSTEIKNING

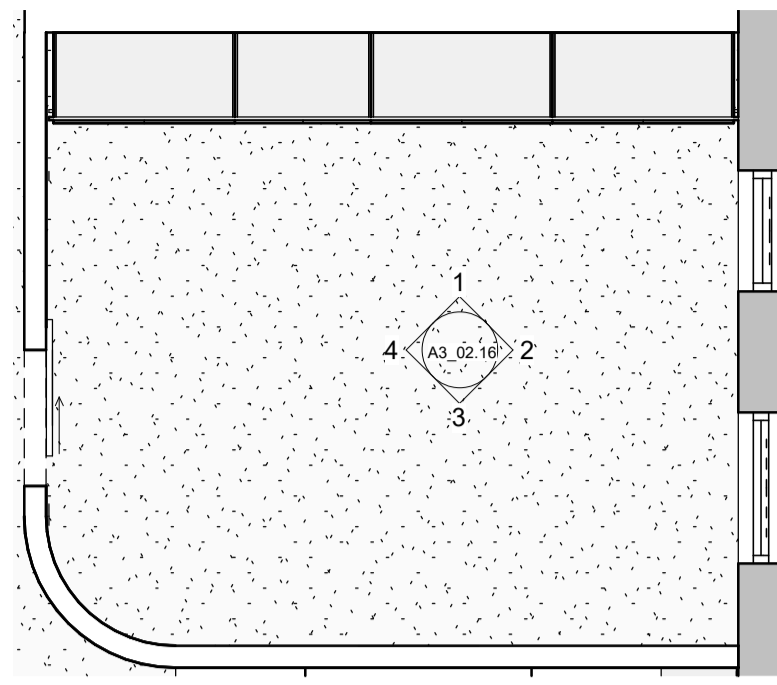

Grunnmynd - Hvíld D
1 : 50

ATH:
 • Öll mál skal staðfesta á verkstæð og samræma við valinn búnað áður en framkvæmd hefst.
 • Málsetningar á teikningu eru leiðbeinandi mál. Gilda teikningar í sömni málverkum og unntam teikningar í minni málverkum nema annað sé tekið fram.
 • Deiliteikningar einklaða sýna leiðbeinandi frágang á glugga- og hurðarörmum. Fylgja skal forskrift framleiðanda við ísetningu og þéttingu á körmum. Verktaki skal samræma leiðbeinandi frágang við það gúggaferil sem hann hefur í.
 • Verktaki skal samræma gásmál hurðagata við þær hurðir sem hann hyggst nota hvort sem um ræðir gól í úrlegg eða innlegg.
 • Fylgja skal leiðbeiningum framleiðanda ákerfis við uppsetningu og meðhöndun klæðningar. Altar teikningu skulu vera eftir forskrifti verkfræðinga og eða framleiðanda klæðinga. Öll smá við-
 • Utanríkisklæðningar skulu unntar af fagnörnum.
 • Öllum málum á teikningum skýrsluáhrifsmátt og eða arkitekt. Við framkvæmd verks skal hafa sérteikningar allra hönnuða til hljóðsonar.

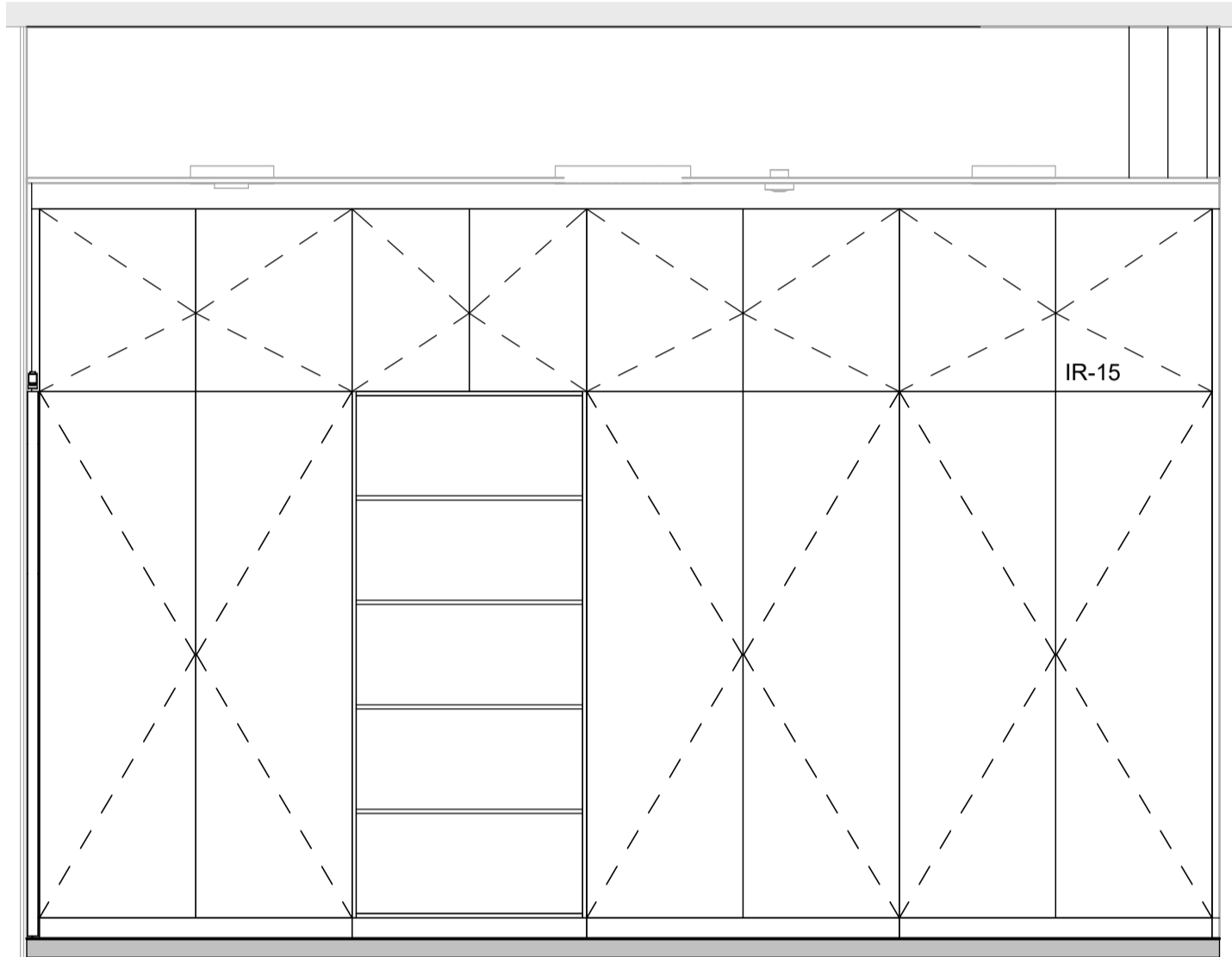

1 Ásýnd - Hvíld D
1 : 25

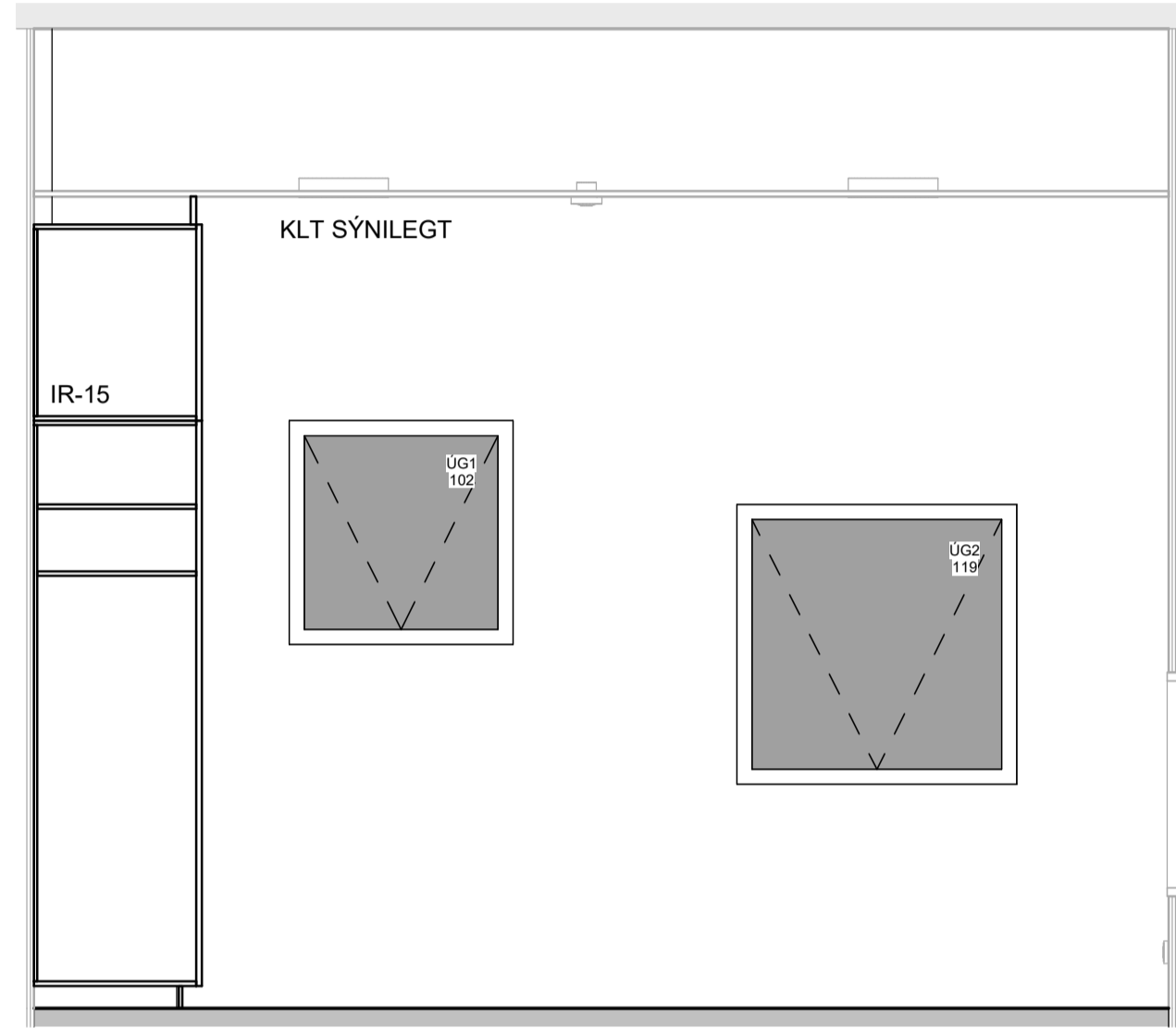

2 Ásýnd - Hvíld D
1 : 25

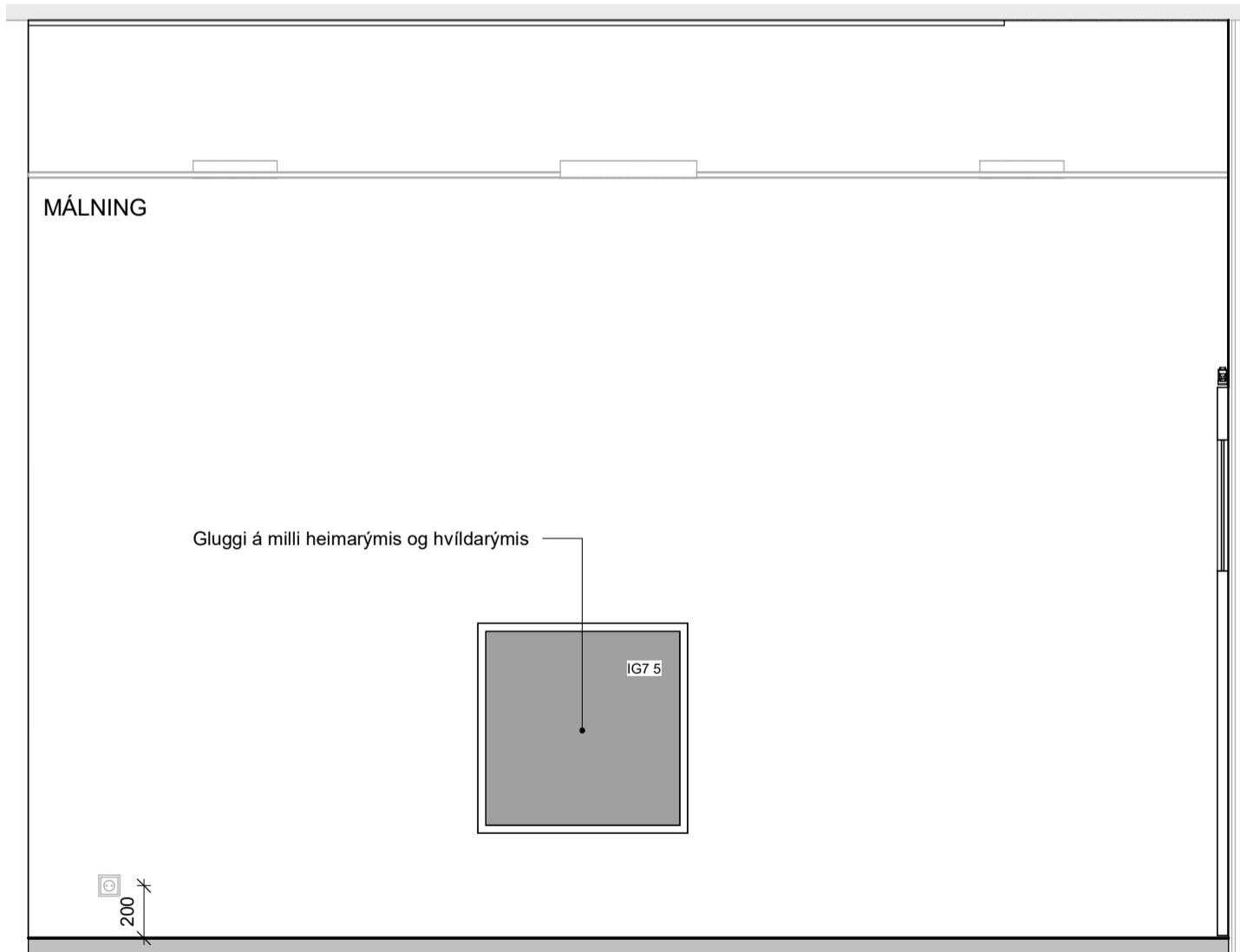

3 Ásýnd - Hvíld D
1 : 25

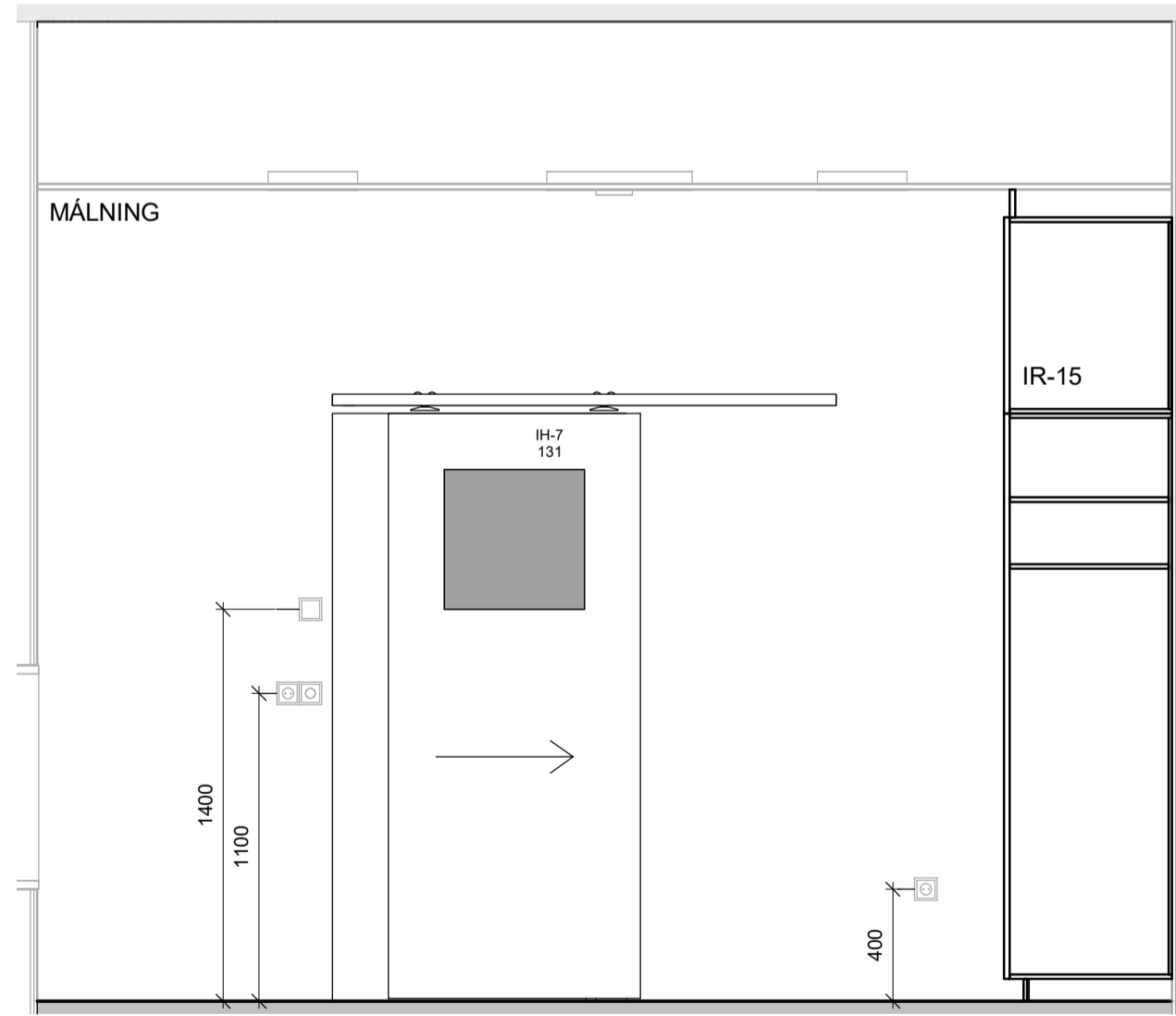

4 Ásýnd - Hvíld D
1 : 25

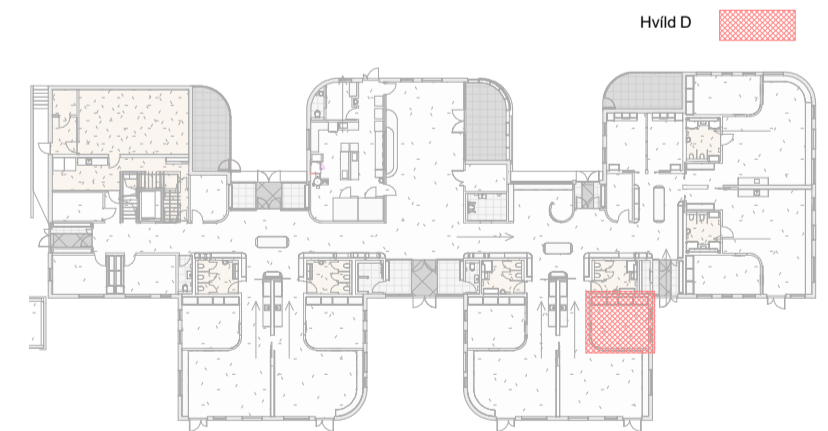

Útg.	Dags.	Skýring	Br. af:
HJARK			
Verkegund	Nýbygging		
Verkhætti	Leikskóli í Urriðaholti		
Heimilisfang	Holtavegur 20		
Teikning	Séruppdráttur - Ásýndir innanhúss		
	Hvöld D		
Mkv.	As indicated		
Dags.	09.03.2022		
Teiknað af:	AKJ/ FJH/ HMÁ/ VÖB		
Hannað af:	Hulda Jónsdóttir/ Tiago sa		
Samþykkt:			
Hulda Jónsdóttir, arkitekt FAI Kt. 2811862219		hulda@hjark.is / 8650649 www.hjark.is	
Verknr.	Teiknr.	Bláastærð	Útgáfa
1039	A3_02.16	A1	

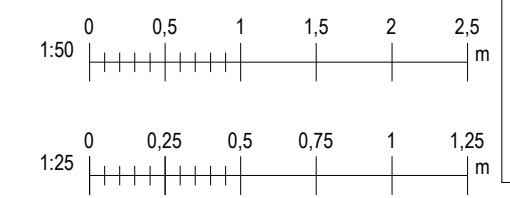

sastudio

ÚTBODSTEIKNING

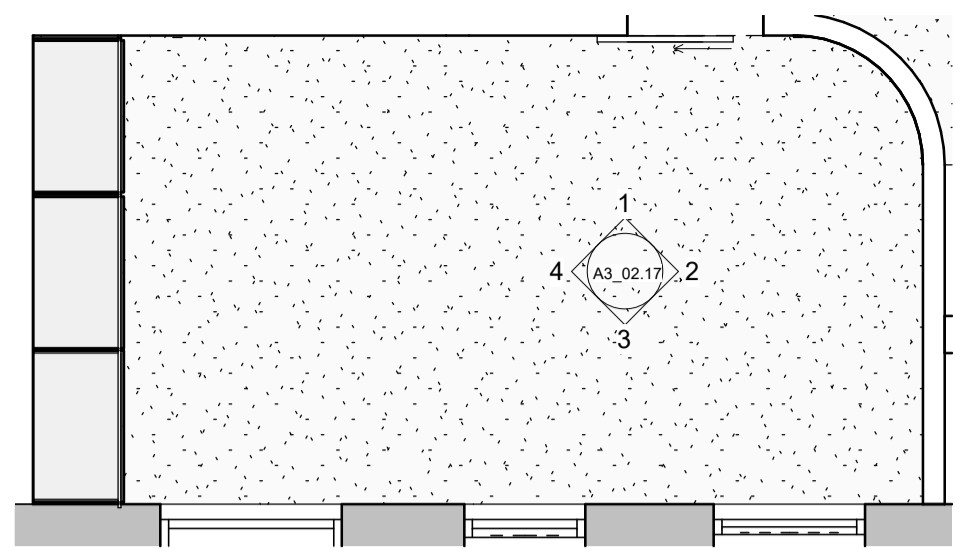

Grunnmynd - Hvíld E
1 : 50

ATH:
 • Öll mál skal staðfesta á verkstæð og samræma við valinn búnað áður en framkvæmd hefst.
 • Málsetningar á teikningu eru leiðbeinandi mál. Gilda teikningar í slæm málkerfiða umfram teikningar í minni málkerfiða nema annað sé tekið fram.
 • Deiliteikningar eru tekið áttu við þetta. Glugga- og hurðakörnum, fylga skal forskrift framfaranda við ísetningu og þéttingu á körmum. Verktaki skal samræma leiðbeinandi frágang við það gúggaferil sem hann hefur í.
 • Verktaki skal samræma gásmál hurðagata við þær hurðir sem hann hyggst nota hvort sem um ræðir gól í úrlegg eða streggi.
 • Fylga skal leiðbeiningum framfaranda ákerfis við uppsetningu og meðhöndun klæðningar. Altar teikningar skulu vera eftir forskrift verkefnda og eða framfaranda klæðinga. Öll einu við útanríkisklæðinga skulu umfar af fagnirnum.
 • Öllum mál á teikningum skýrnast eftirfarandi og eða arkitekt. Við framkvæmd verks skal halda sérteikningar alla höfnuða til hlífðar.

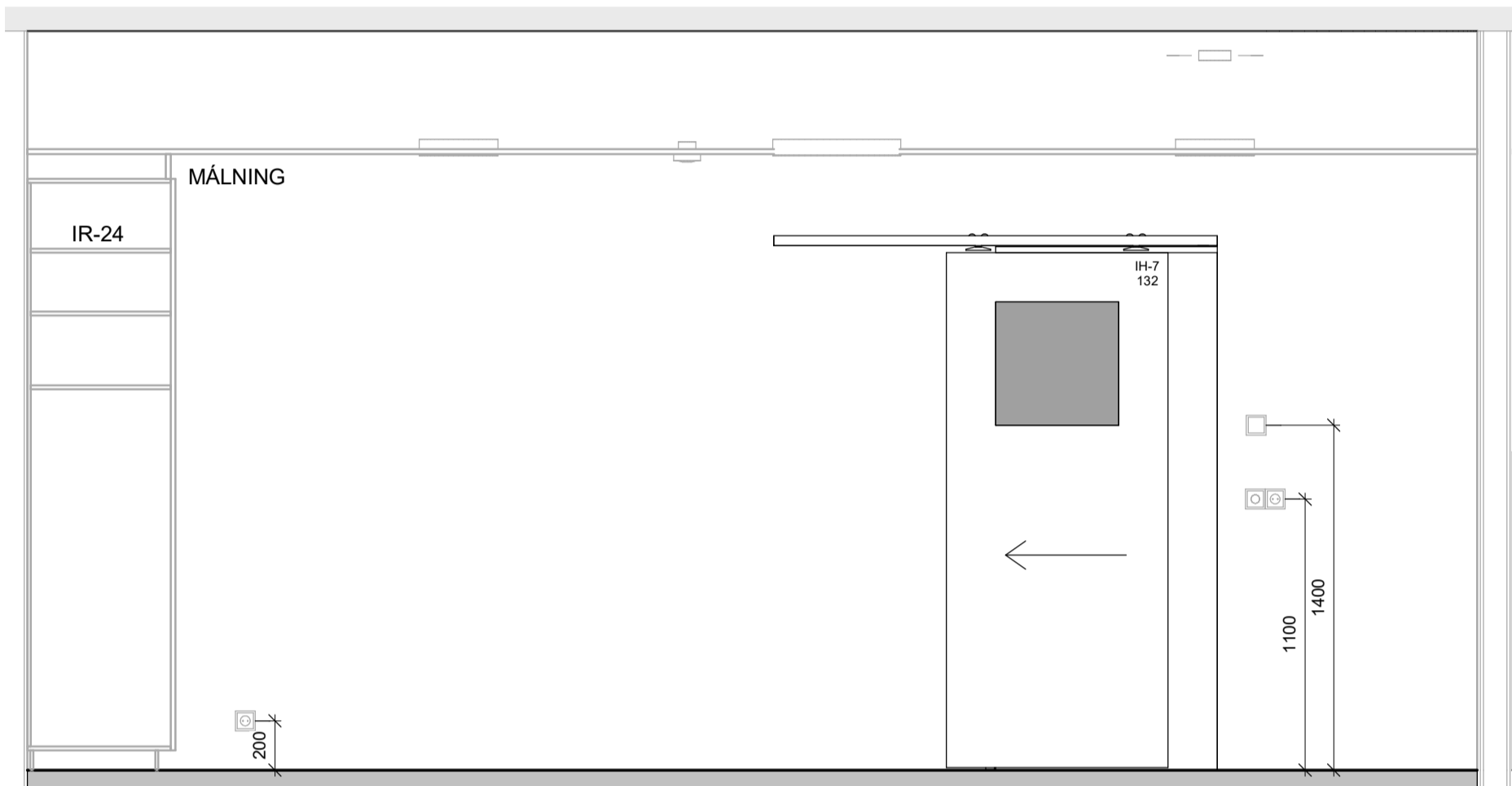

1 Ásýnd - Hvíld E
1 : 25

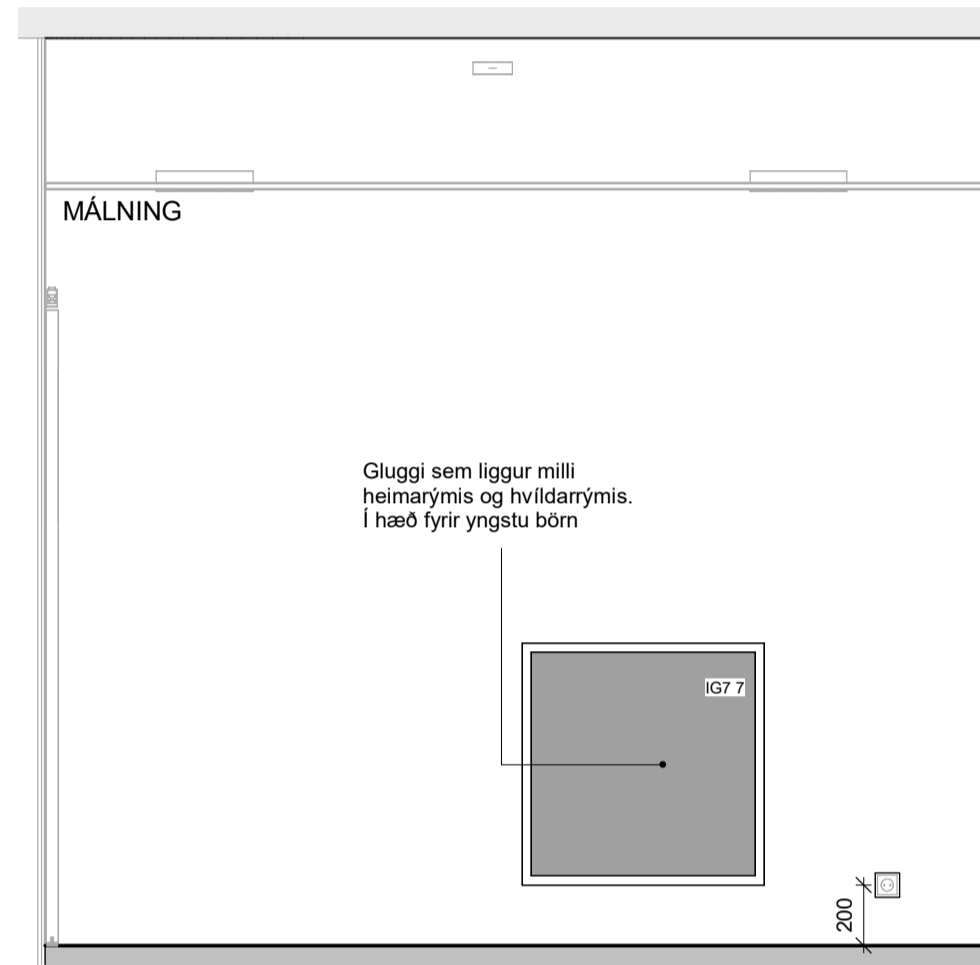

2 Ásýnd - Hvíld E
1 : 25

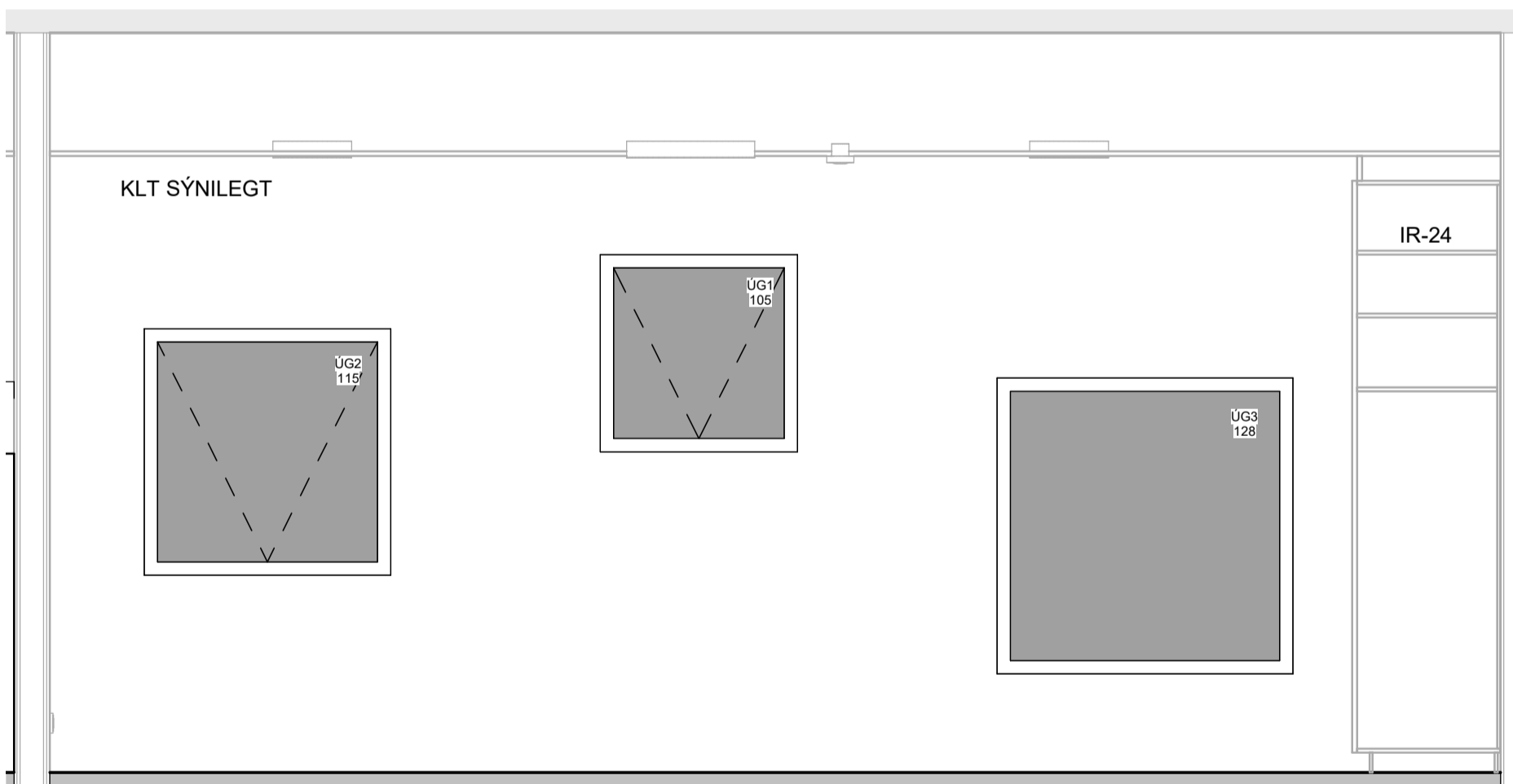

3 Ásýnd - Hvíld E
1 : 25

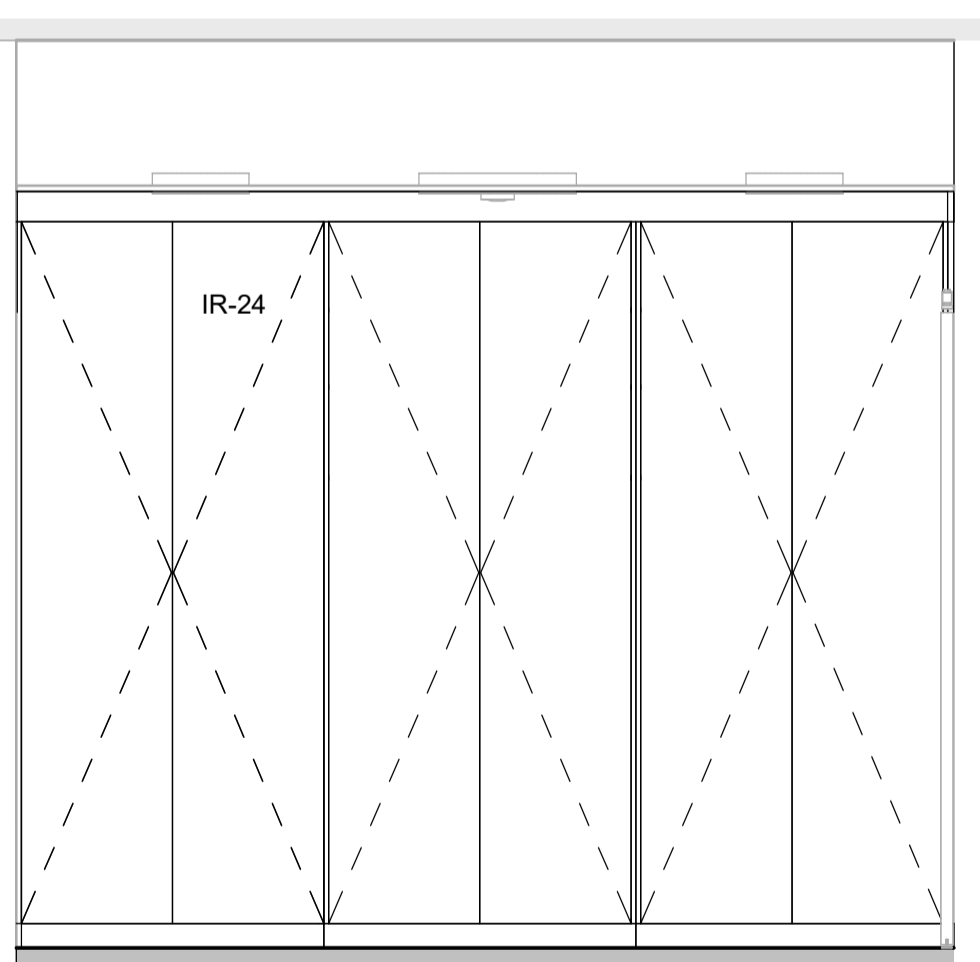

4 Ásýnd - Hvíld E
1 : 25

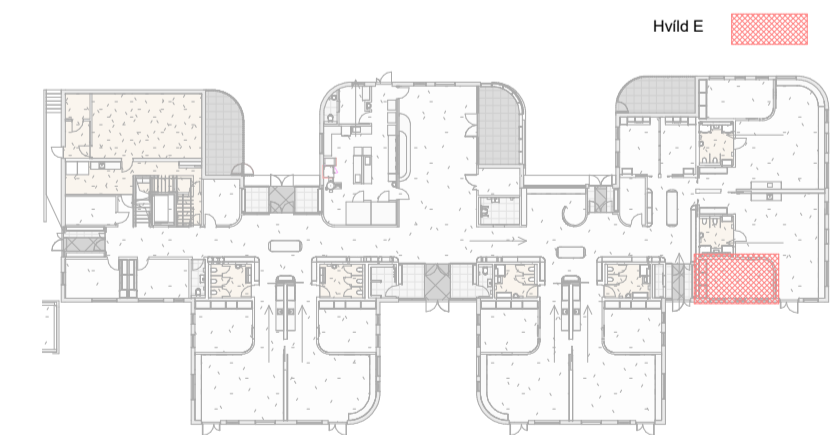

Útg.	Dags.	Skýring	Br.af.
HJARK			
Verkefnd	Nýbygging		
Verkefni	Leikskóli í Urriðaholti		
Heimilisfang	Holtsgvegur 20		
Teikning	Séruppdráttur - Ásýndir innanhúss		
	Hvild E		
Mkv.	As indicated		
Dags.	09.03.2022		
Teiknað af:	AKJ/ FJH/ HMÁ/ VÖB		
Hannað af:	Hulda Jónsdóttir/ Tiago sa		
Samþykkt:			
Hulda Jónsdóttir, arkitekt FAL		hulda@hjark.is / 8650649	
Kt. 2811862219		www.hjark.is	
Verknr.	Teiknr.	Bláastærð	Útgáfa
1039	A3_02.17	A1	

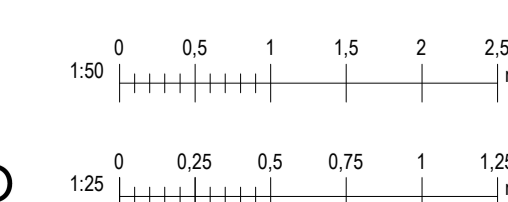

sastudio

Ör áhrög gáttaranga, eðlisskóli, er í hál samþykki hjark.is - þessum hlutdeila.

ÚTBODSTEIKNING

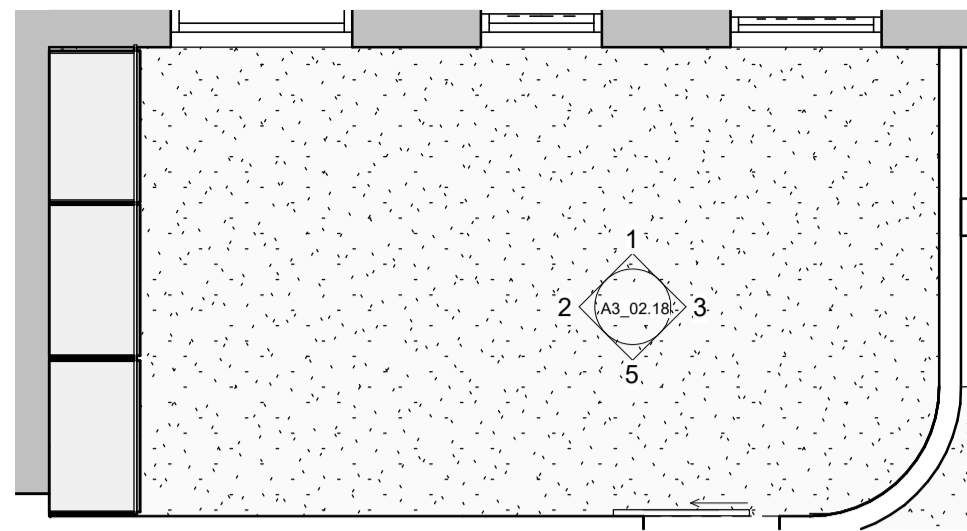

Grunnmynd - Hvíld F
1 : 50

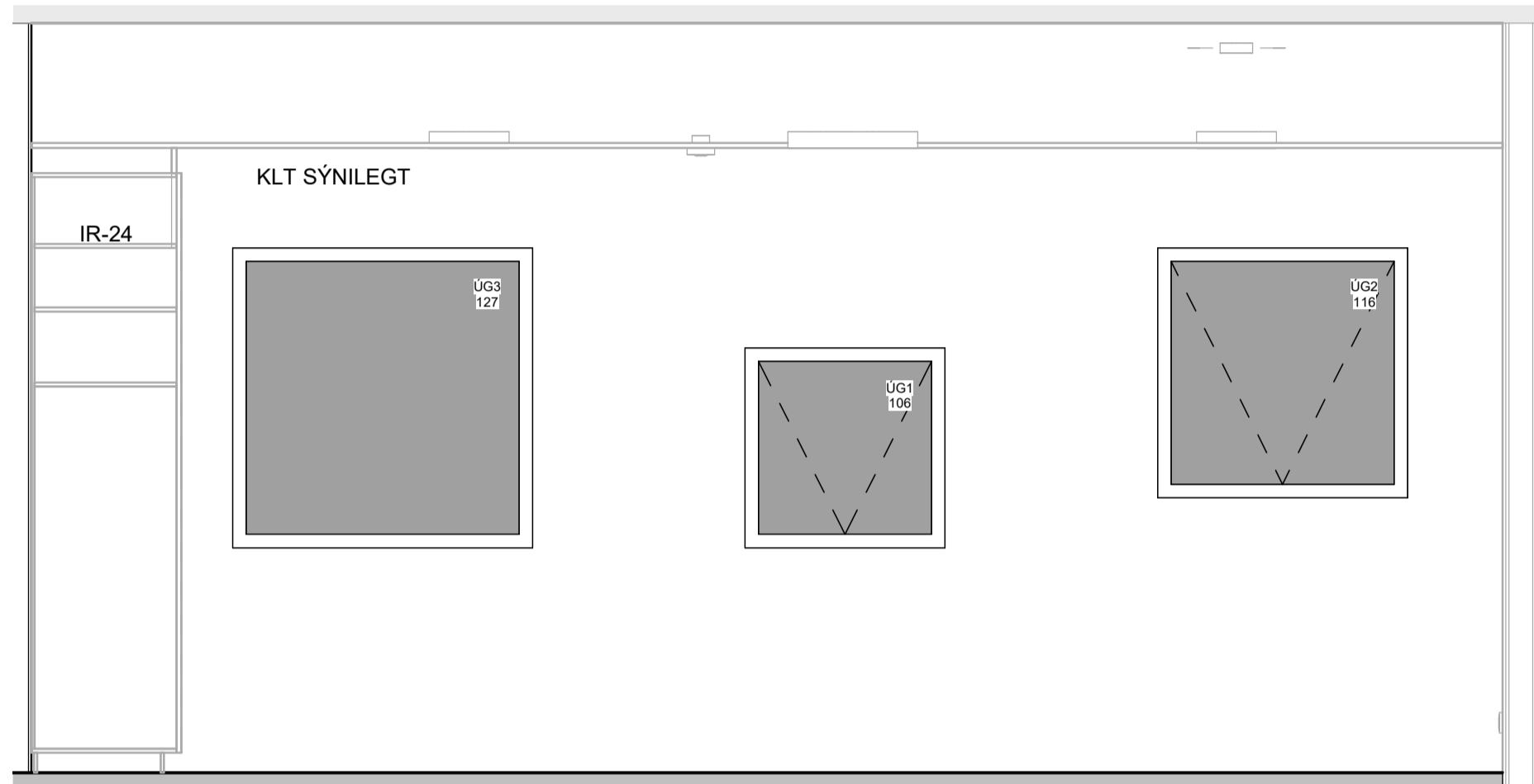

1 Ásýnd - Hvíld F
1 : 25

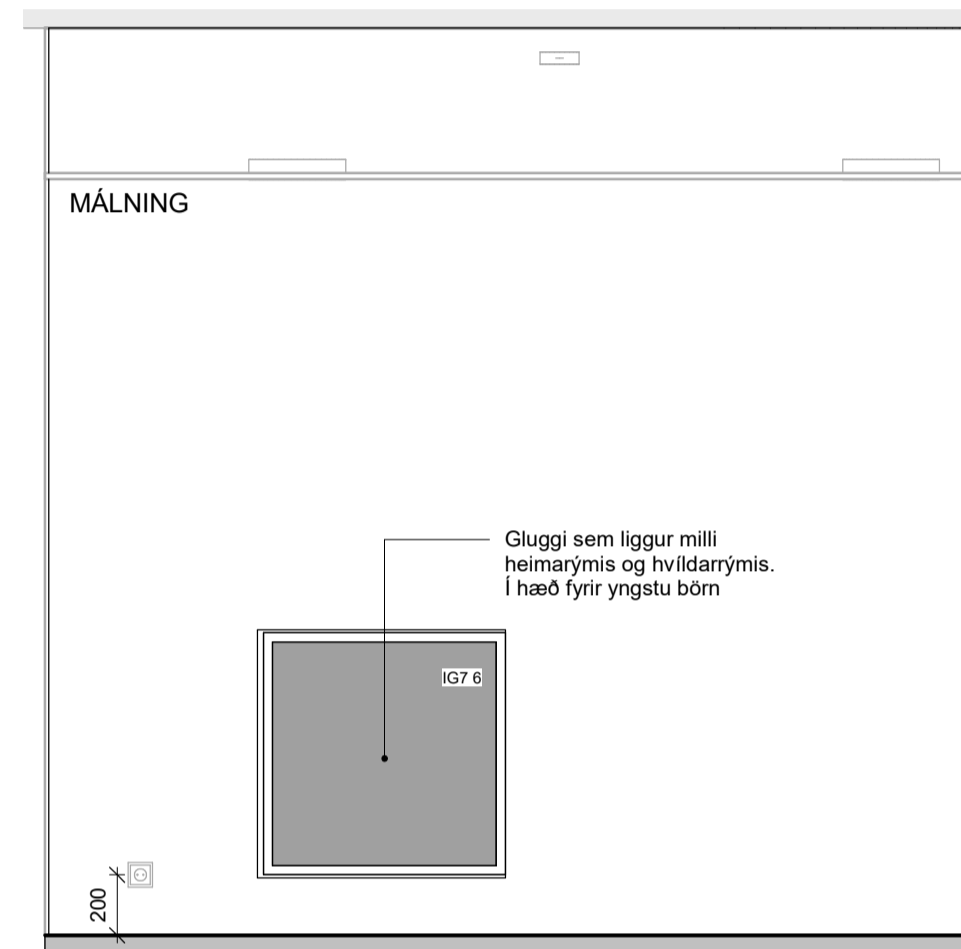

3 Ásýnd - Hvíld F
1 : 25

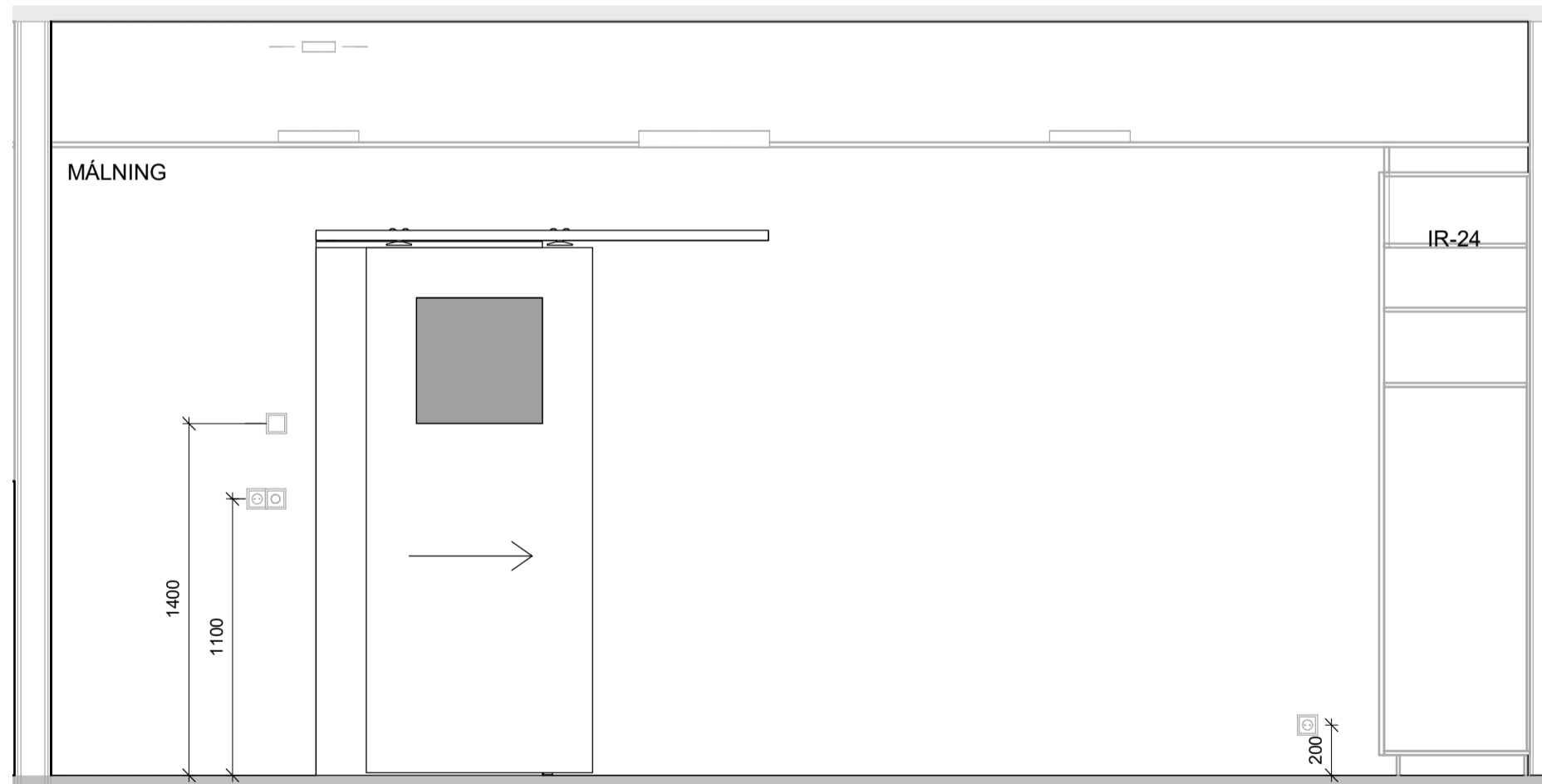

5 Ásýnd - Hvíld F
1 : 25

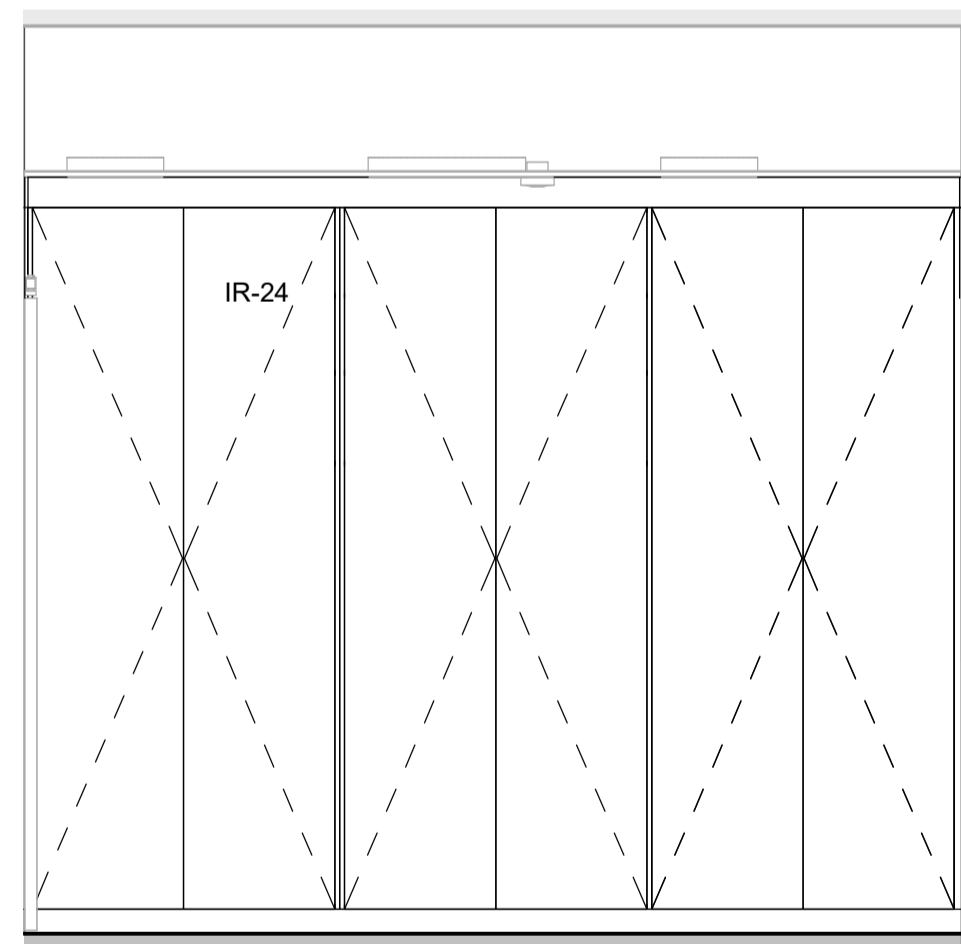

2 Ásýnd - Hvíld F
1 : 25

ATH:
 • Öll mál skal staðfesta á verkstæð og samræma við valinn búnað áður en framkvæmd hefst.
 • Málningar- og lakningar eru tekið tillit til. Gilda teikningar í slæm málverkta unnlitum teikningum í milli málverkta nema annað sé tekið fram.
 • Deililingur er hluti af teikningu og hluti af teikningu. Verkið skal samræma tekið fram á teikningu og það gætt af sem henni hefur til.
 • Verkið skal samræma gáttum hurðagata við þær hurðir sem harnn hyggst nota hvort sem um ræðir gát í úrlegg eða innlegg.
 • Fylgja skal tekið tillit til framkvæmda ákerfis við uppsetningu og meðhöndun klæðningar. Altar teikningar skulu vera eftir forskriftir verkfræðinga og eða framkvæmda klæðinga. Öll anna við-utanháskráningu skulu umfar af fagnirnum.
 • Önnar mál og teikningar skulu skýrt skýringarmál og eða arkitekt. Við framkvæmd verks skal halda sérteikningar alla höfnuða til hlöðunar.

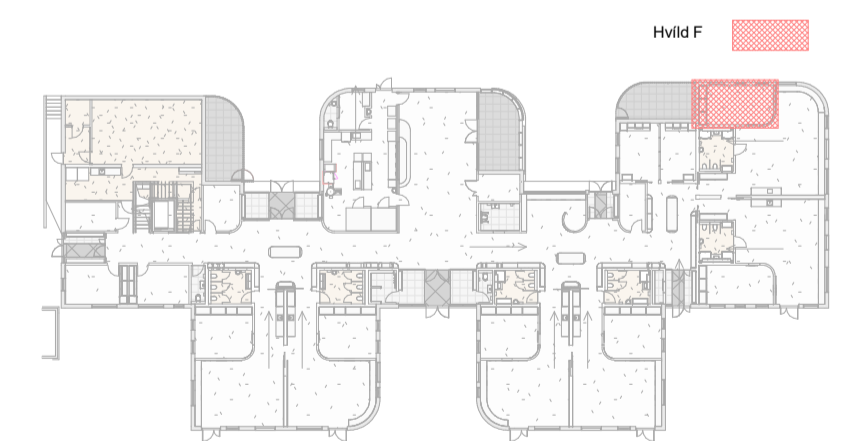

Útg.	Dags.	Skýring	Br.af.
HJARK			
Verkegund	Nýbygging		
Verkhelti	Leikskóli í Urriðaholti		
Heimilisfang	Hóltsvegur 20		
Teikning	Séruppdráttur - Ásýndir innanhúss		
	Hvíld F		
Mkv.	As indicated		
Dags.	09.03.2022		
Teiknað af:	AKJ/ FJH/ HMÁ/ VÖB		
Hannað af:	Hulda Jónsdóttir/ Tiago sa		
Samþykkt:			
Hulda Jónsdóttir, arkitekt FAI		hulda@hjark.is / 8650649	
Kt. 2811862219		www.hjark.is	
Verknr.	Teiknr.	Blaðastærð	Útgáfa
1039	A3_02.18	A1	

sastudio

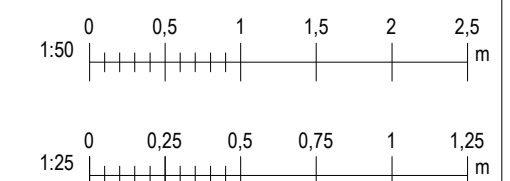

ÚTBODSTEIKNING

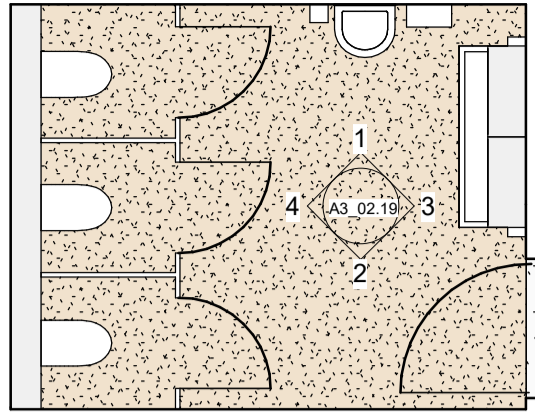

Grunnmynd - Salerni barna A

1 : 50

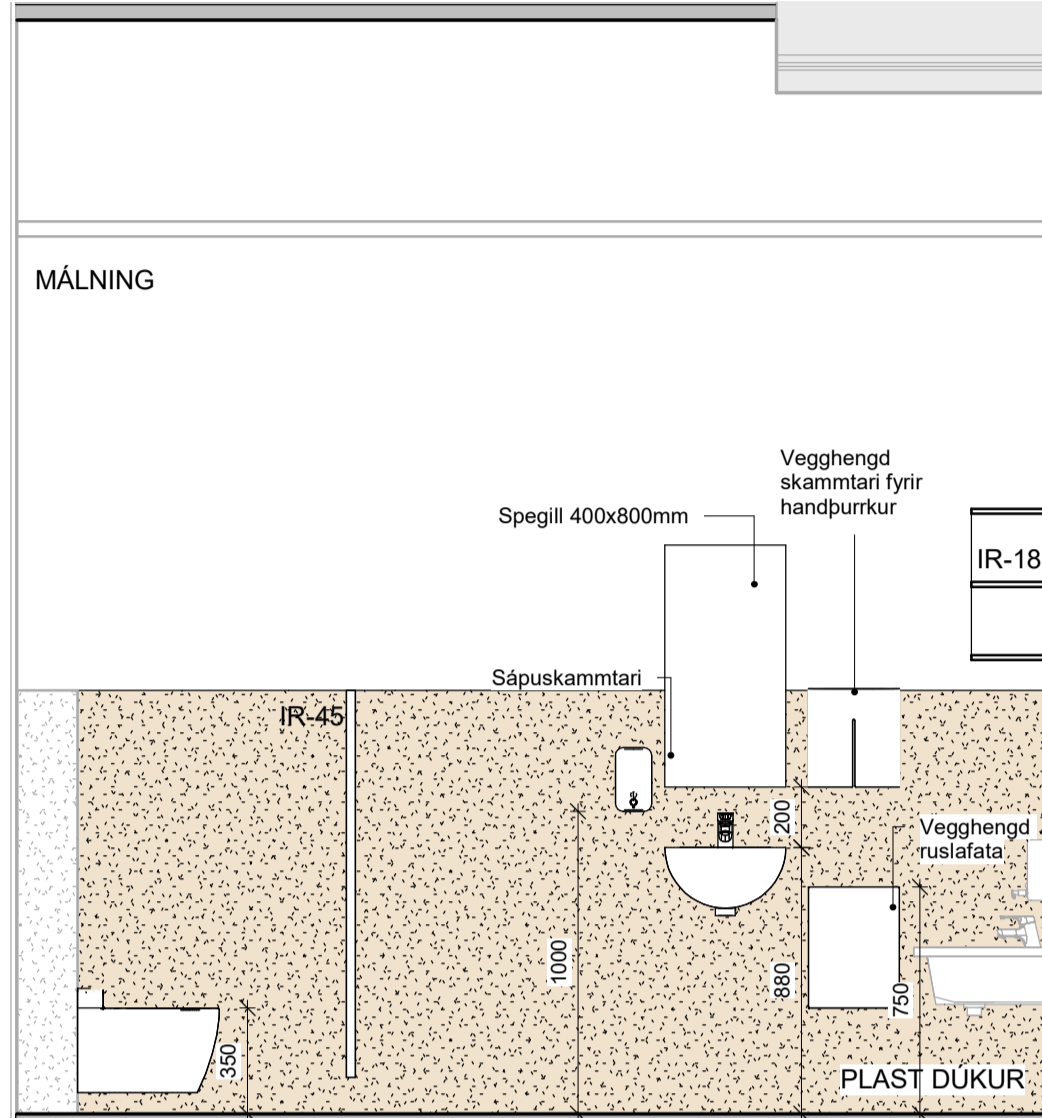

1 Ásýnd - Salerni barna A
1 : 25

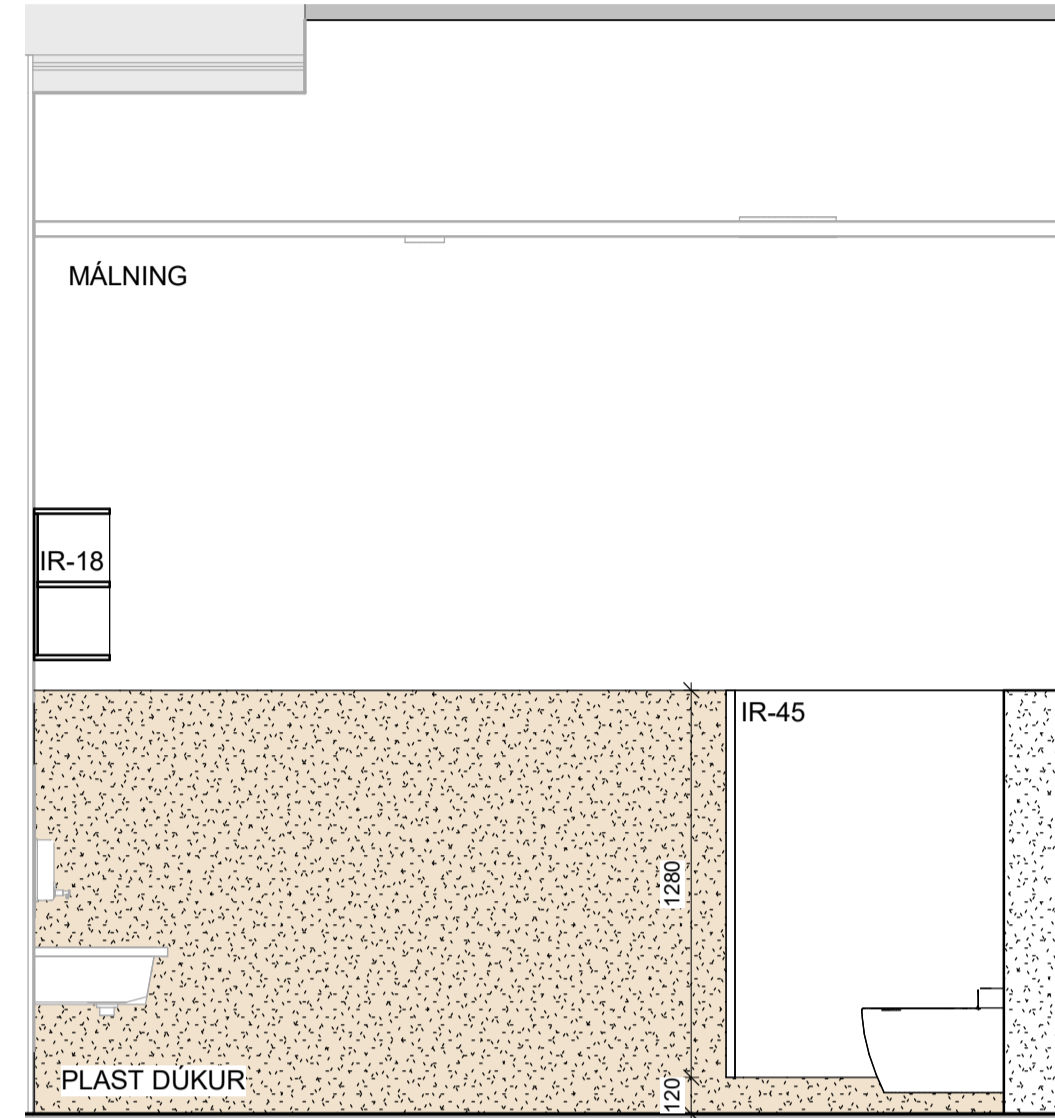

2 Ásýnd - Salerni barna A
1 : 25

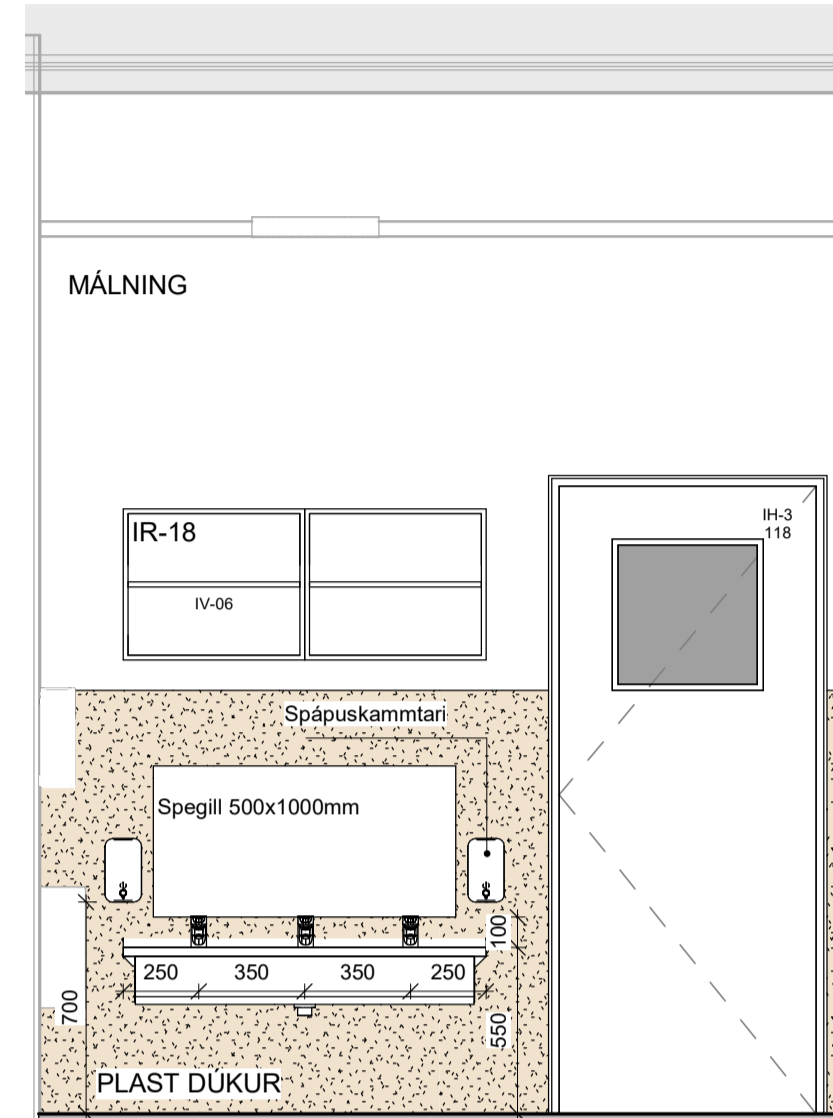

3 Ásýnd - Salerni barna A
1 : 25

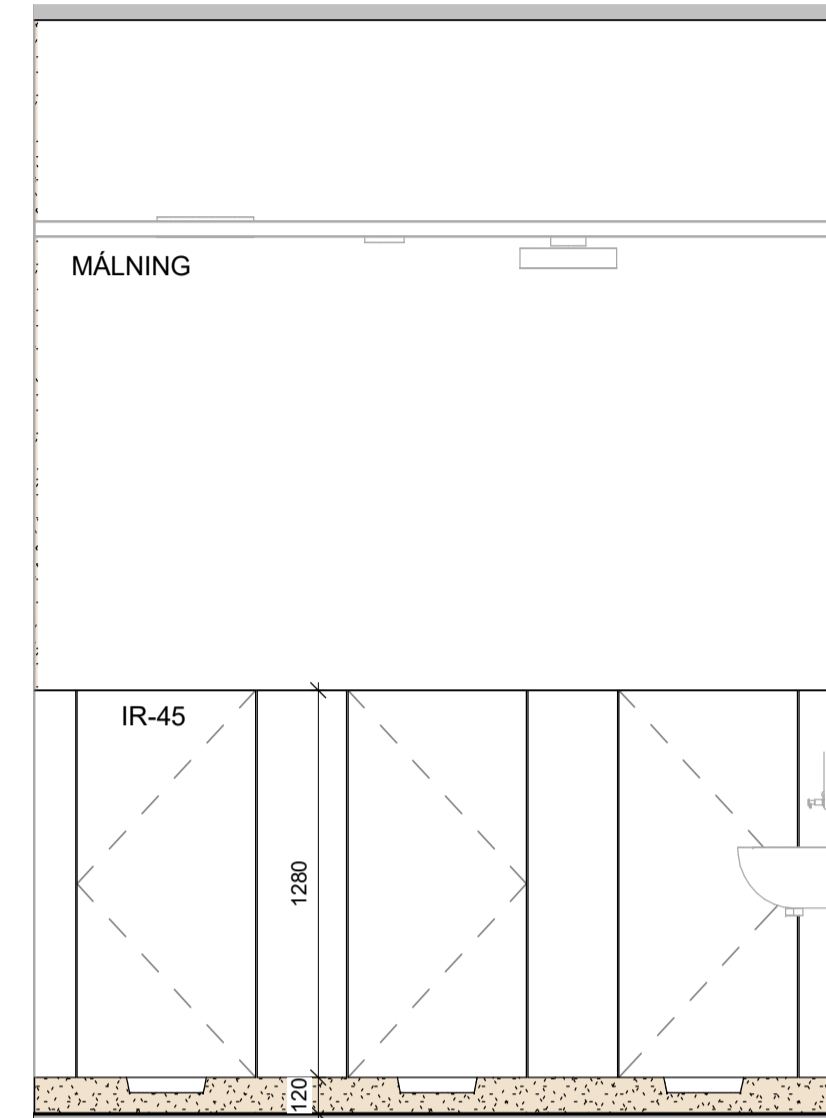

4 Ásýnd - Salerni barna A
1 : 25

ATH:
 • Öll mál skal staðfesta á verkstæð og samræma við valinn búnað áður en framkvæmd hefst.
 • Málningar- og lakningar eru tekið tillit til. Gilla tekið tillit til í sátt málningar- og lakningar.
 • Málningar- og lakningar eru tekið tillit til. Gilla tekið tillit til í sátt málningar- og lakningar.
 • Dælingar eru tekið tillit til. Gilla tekið tillit til í sátt málningar- og lakningar.
 • Verki skal samræma gáðum húðagata við þær hurðir sem harn hyggst nota hvort sem um ræðir gól í úrbygg eða innvi.
 • Fylgja skal leiðbeiningum framkvæmda ákerfis við uppsetningu og meðhöndun klæðningar. Áttar leiðir skulu vera eftir forskrifti verkfræðinga og eða framkvæmda klæðinga. Öll smá við-
 utanáskilningar skulu ummál af fagnirum.
 • Önnar smá áskilningar skulu ummál af fagnirum og eða arkitekt. Við framkvæmd verks skal hafa sérleiðingur alla hönnuða til hlýðningar.

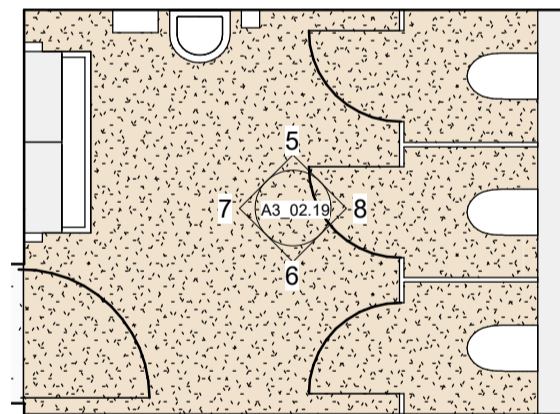

Grunnmynd - Salerni barna B

1 : 50

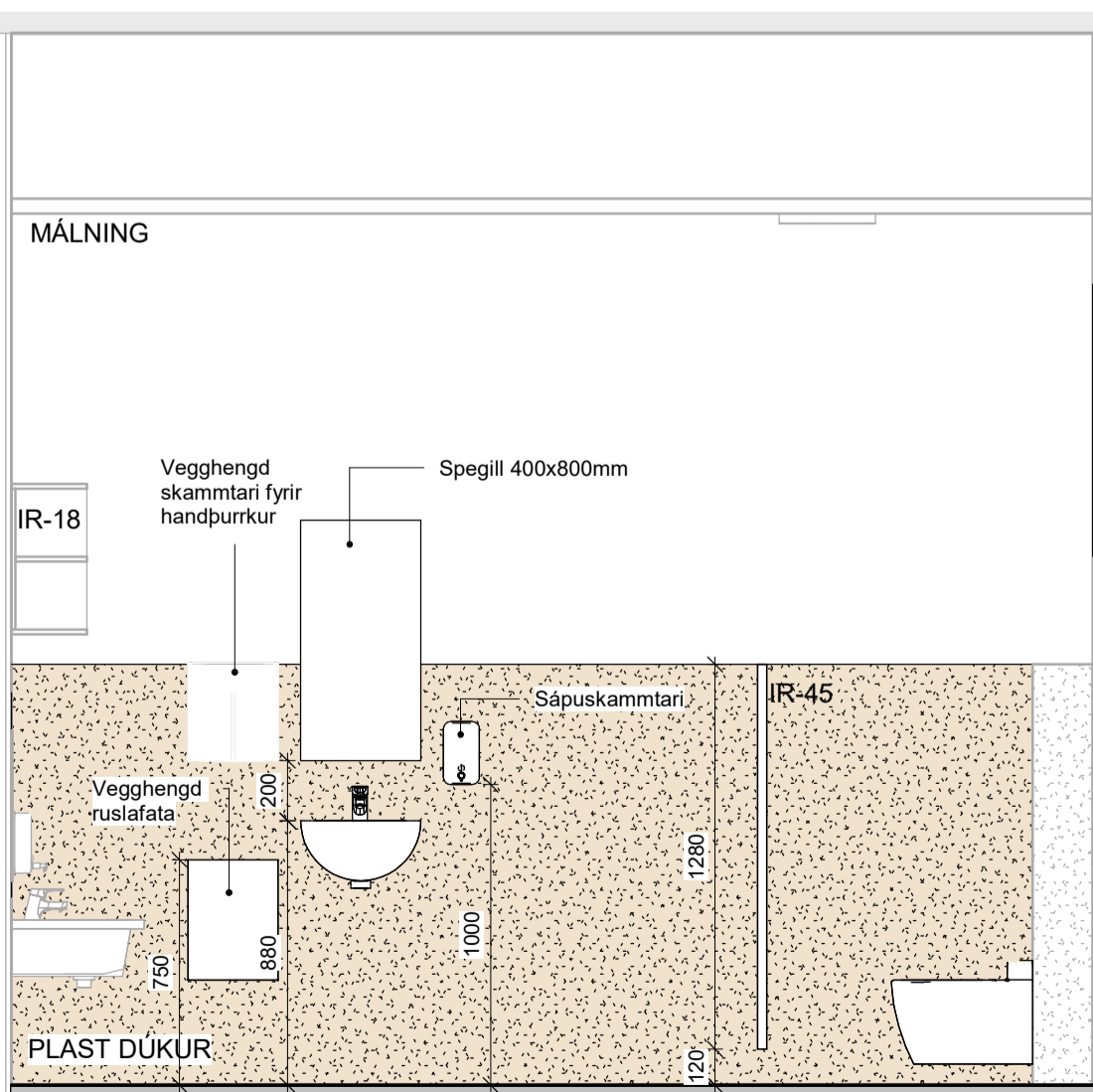

5 Ásýnd - Salerni barna B
1 : 25

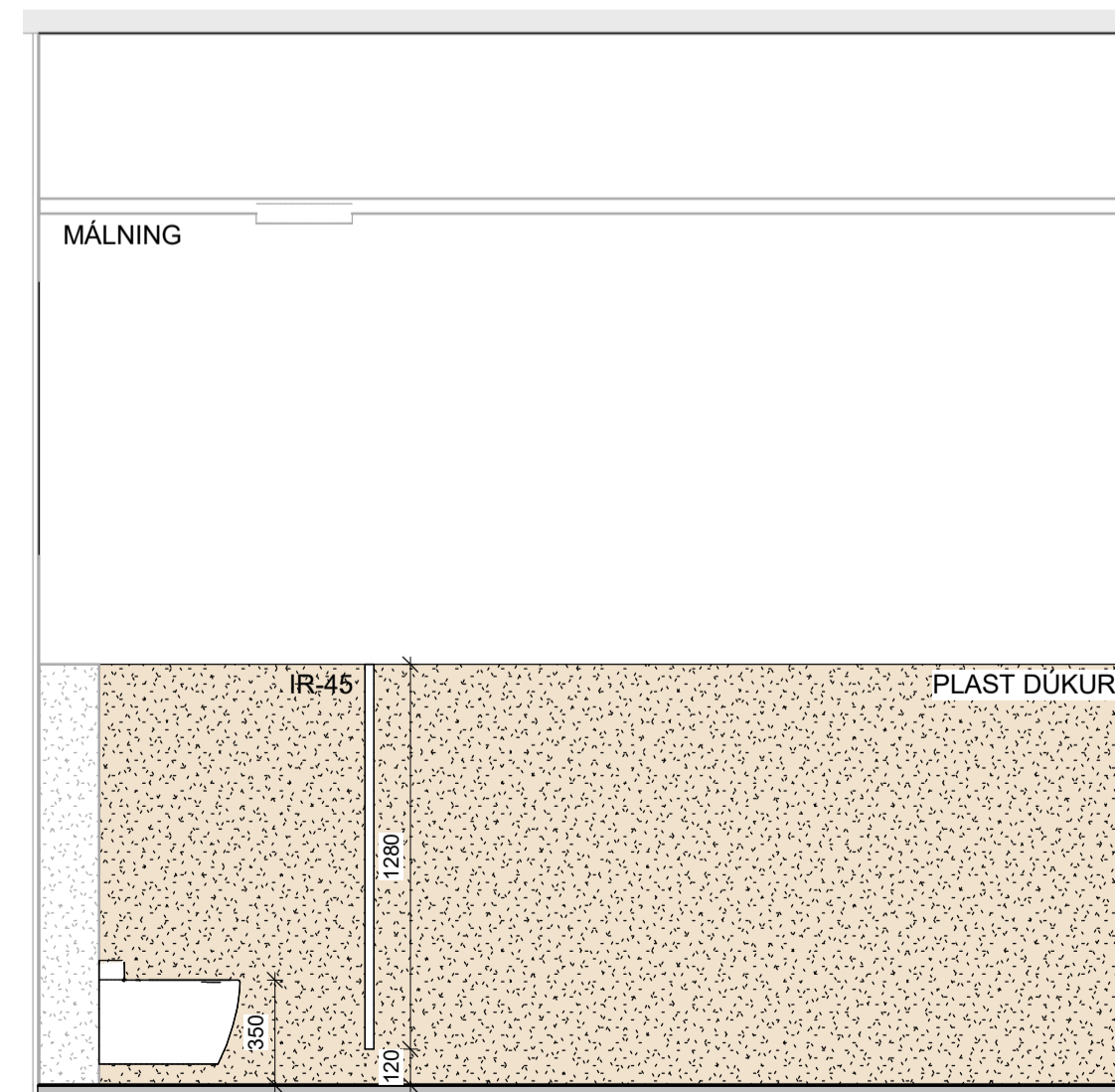

6 Ásýnd - Salerni barna B
1 : 25

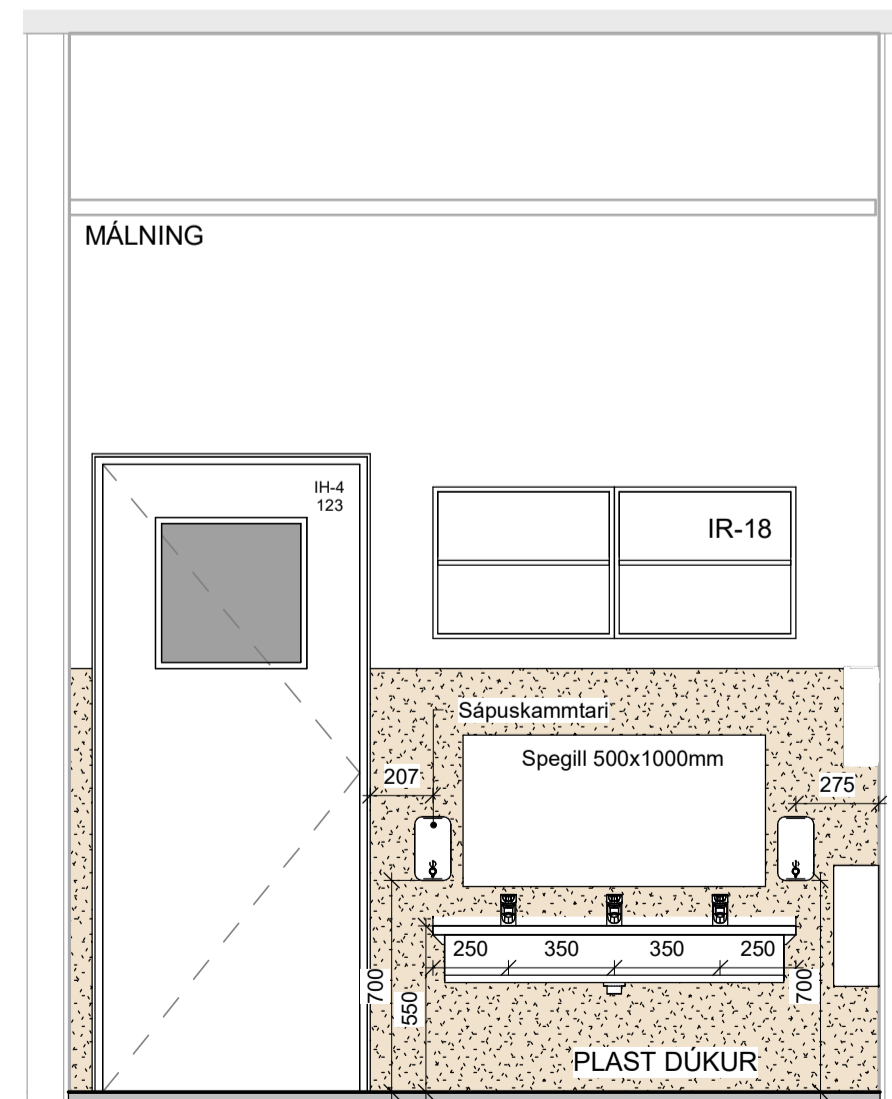

7 Ásýnd - Salerni barna B
1 : 25

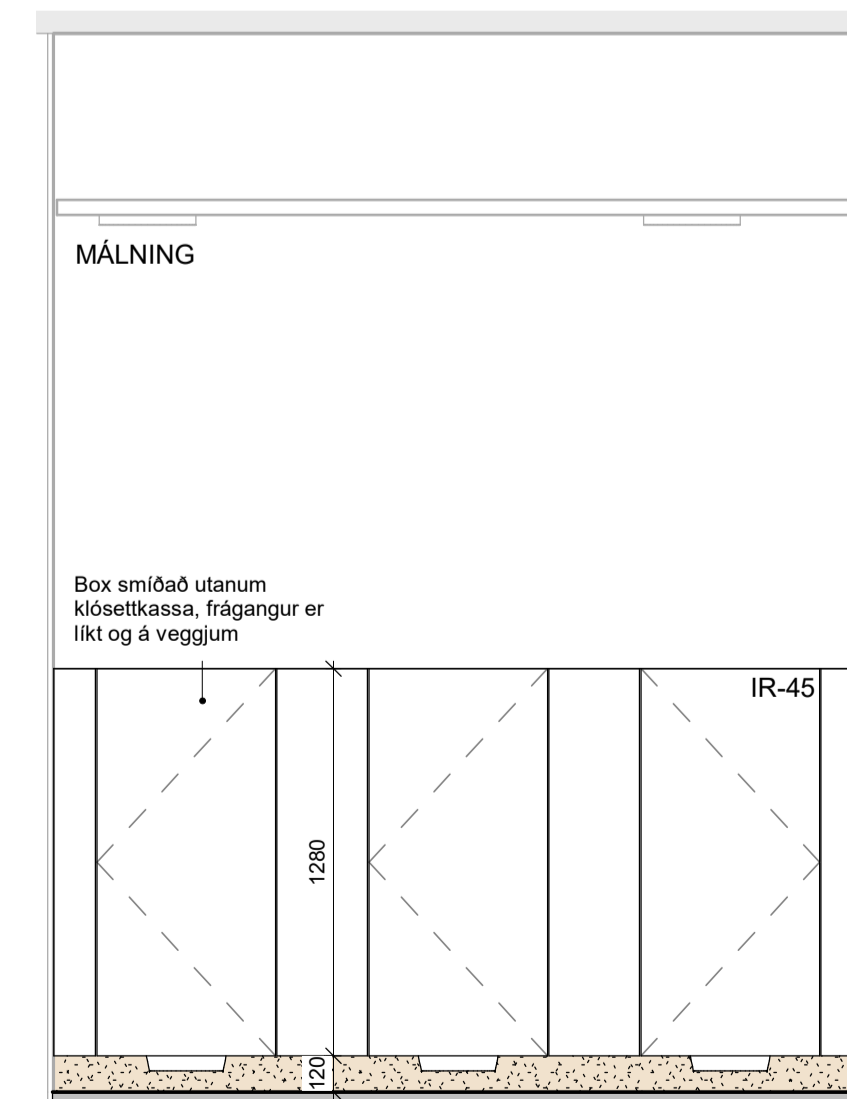

8 Ásýnd - Salerni barna B
1 : 25

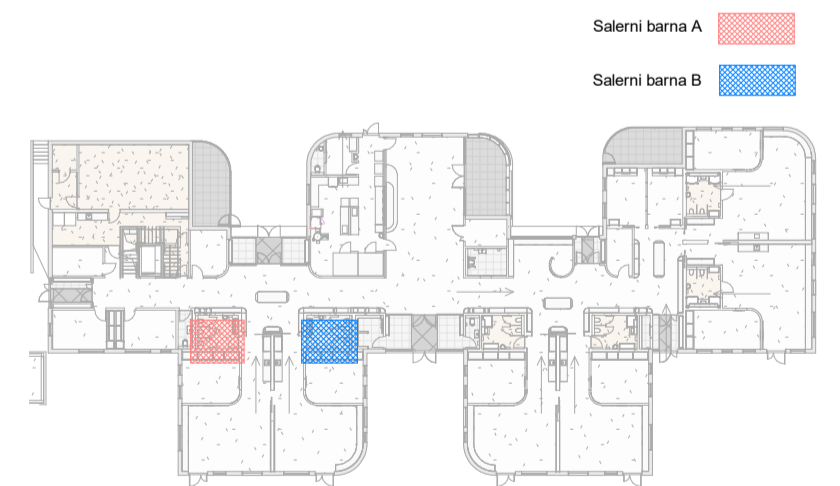

Útg.	Dags.	Skýring	Br. af:
HJARK			
Verkegund	Nýbygging		
Verkhetti	Leikskóli í Urriðaholti		
Heimilisfang	Hólsvogur 20		
Teikning	Séruppdráttur - Ásýndir innanhúss		
	Salerni barna A & B		
Mkv.	As indicated		
Dags.	09.03.2022		
Teiknað af:	AKJ/ FJH/ HMÁ/ VÖB		
Hannað af:	Hulda Jónsdóttir/ Tiago sa		
Samþykkt:			
Hulda Jónsdóttir, arkitekt FAI		hulda@hjark.is / 8650649	
Kt. 2811862219		www.hjark.is	
VerkNr.	TeiknNr.	Blaðastærð	Útgáfa
1039	A3_02.19	A1	

sastudio

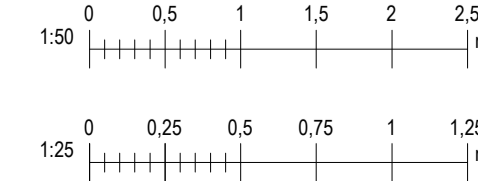

ÚTBODSTEIKNING

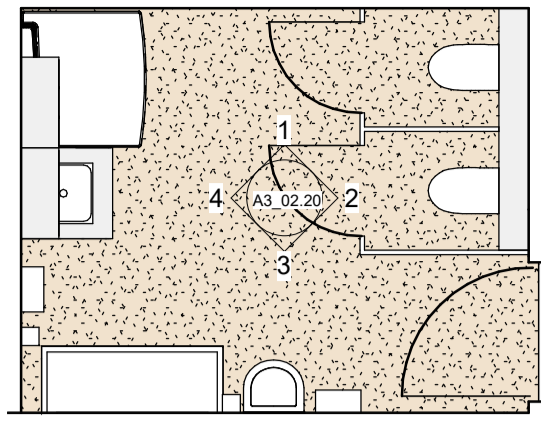

Grunnmynd - Salerni barna C
1 : 50

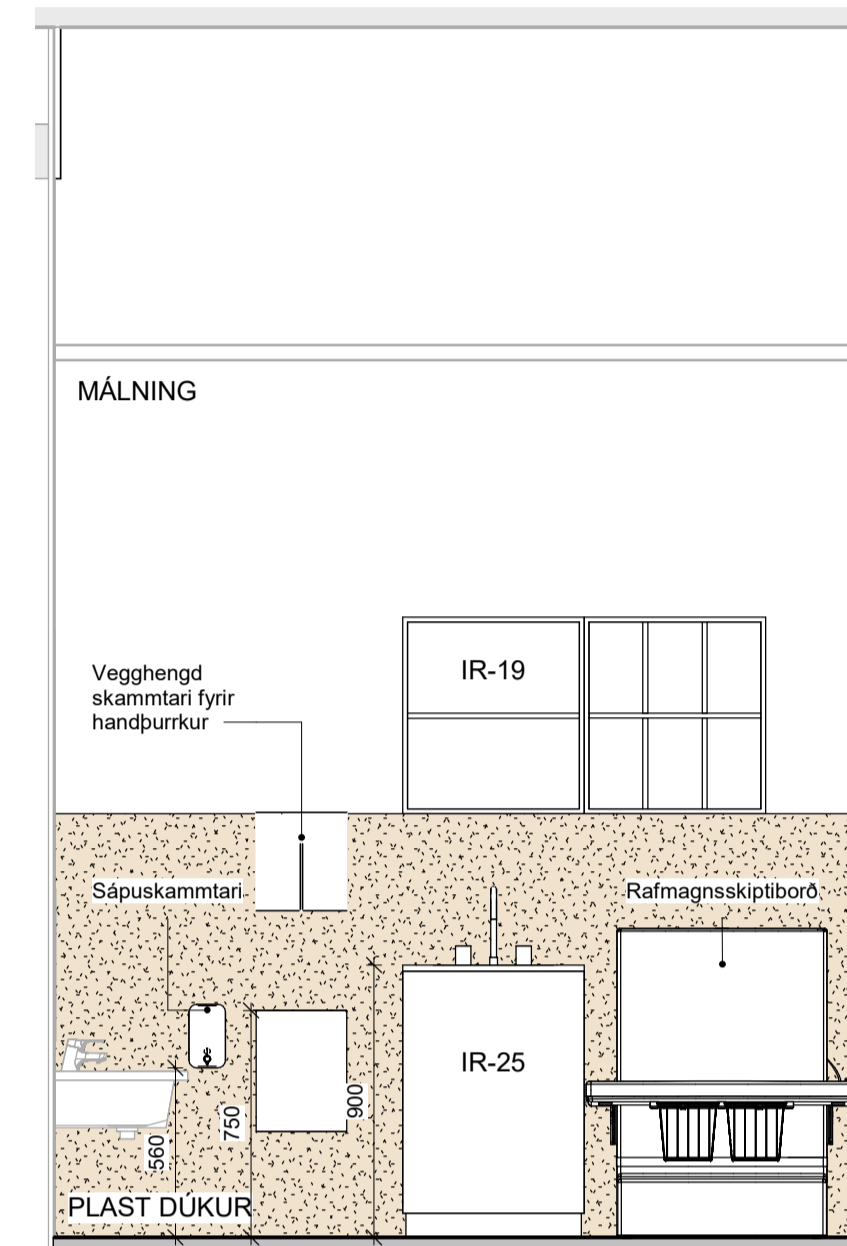
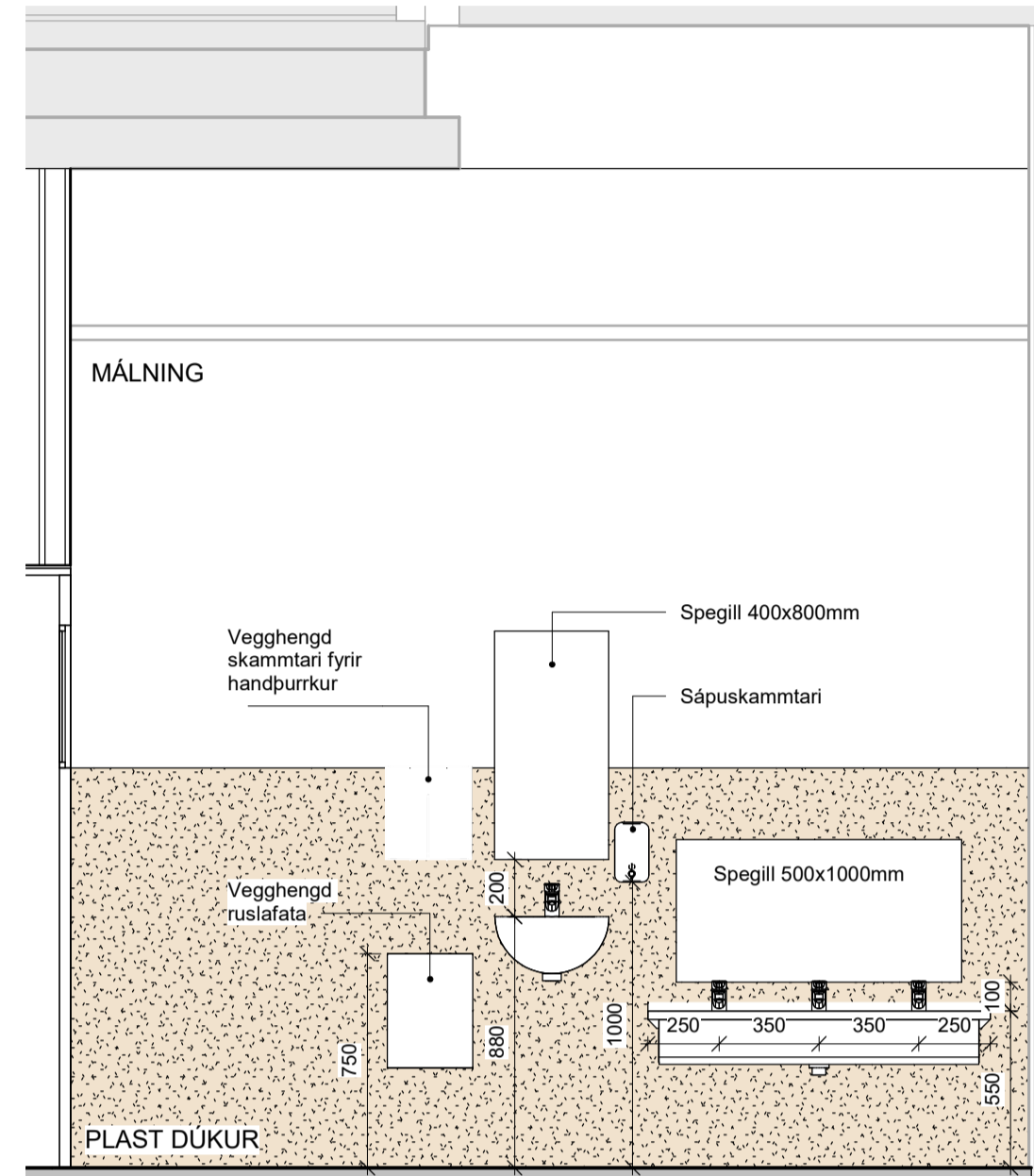
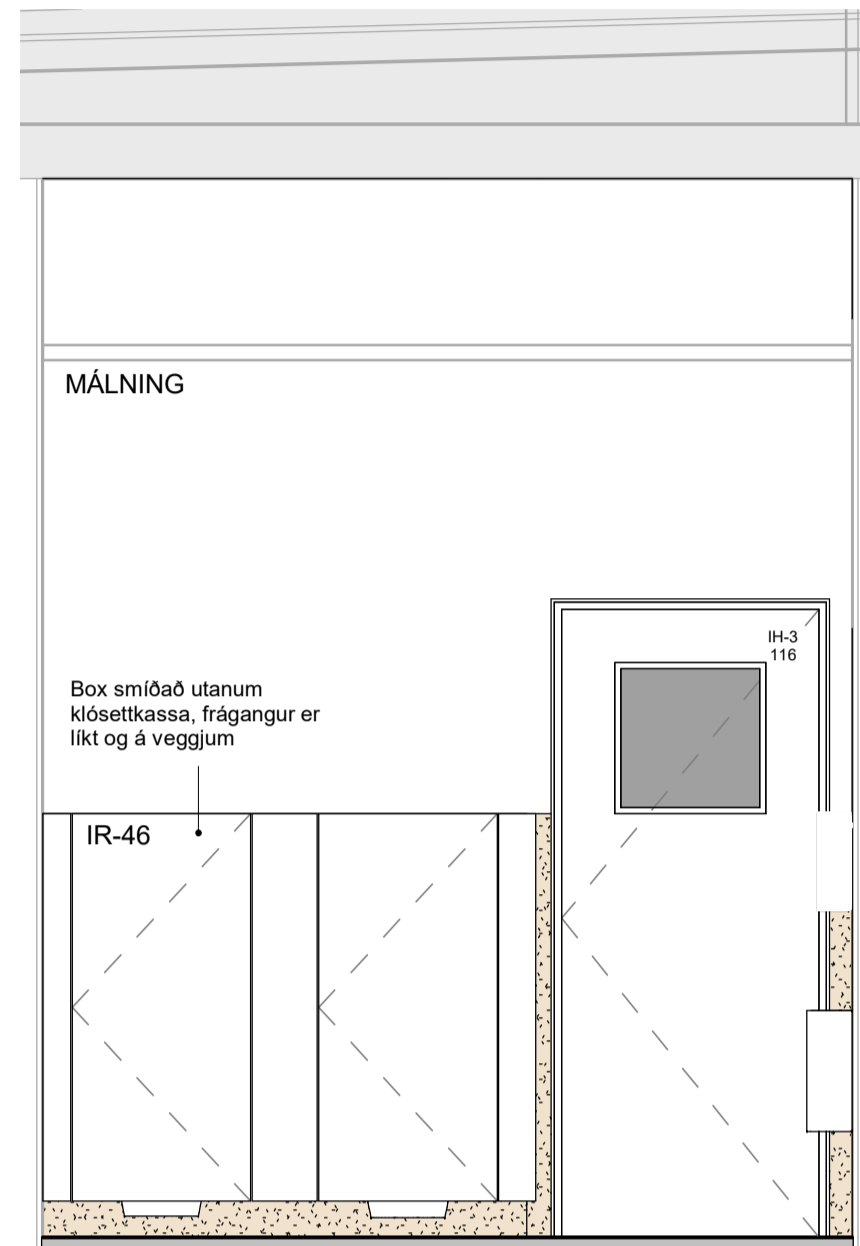
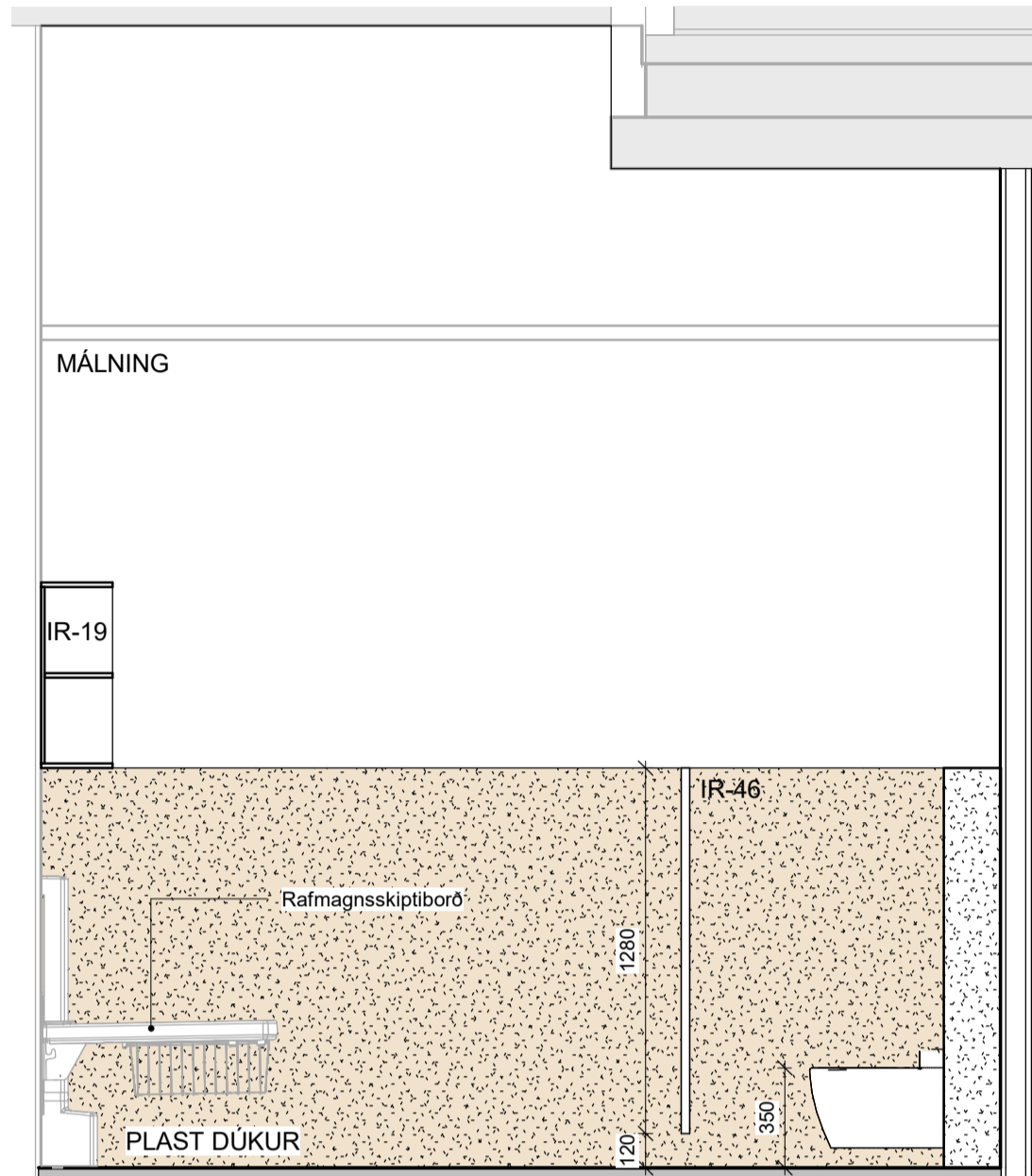

1 Ásýnd - Salerni barna C
1 : 25

2 Ásýnd - Salerni barna C
1 : 25

3 Ásýnd - Salerni barna C
1 : 25

4 Ásýnd - Salerni barna C
1 : 25

ATH:
 • Öll mál skal staðfesta á verkstæði og samræma við valinn búnað áður en framkvæmd hefst.
 • Málningar- og lakningar eru tekið tillit til. Gilda teikningar í slæm málverkum umfram teikningar í minni málverkum nema annað sé tekið fram.
 • Deilingerar eru tekið tillit til viðfangs á glugga- og hurðarörum. Fylga skal forskrift framfaranda við teikningu og þéttingu á körmum. Verktaki skal samræma tekið viðfang við það gúgumfrí sem hann hefur til.
 • Verktaki skal samræma gáttum hurðagata við þær hurðir sem hann hyggst nota hvort sem um ræðir gát í úrbygg eða innvegg.
 • Fylga skal leiðbeiningum framfaranda ákerfis við uppsetningu og meðhöndun klæðningar. Altar teikningar skulu vera eftir forskrift verkfræðinga og eða framfaranda klæðinga. Öll smá við-
 • utanháskráningar skulu ummál af fagnörum.
 • Ösamræmi á teikningum skýrind eftirtíðnamni og eða arkitekt. Við framkvæmd verks skal hafa sérteikningar allra hönnuða til hlífðunar.

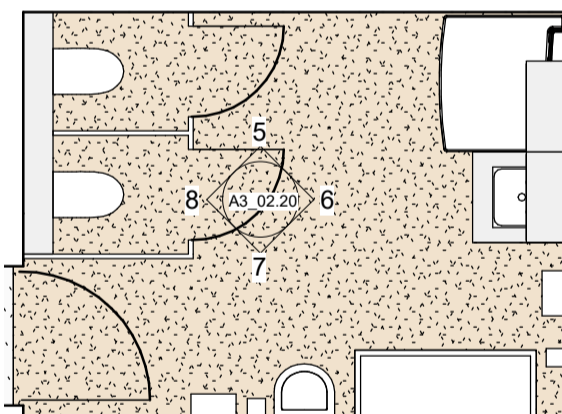

Grunnmynd - Salerni barna D
1 : 50

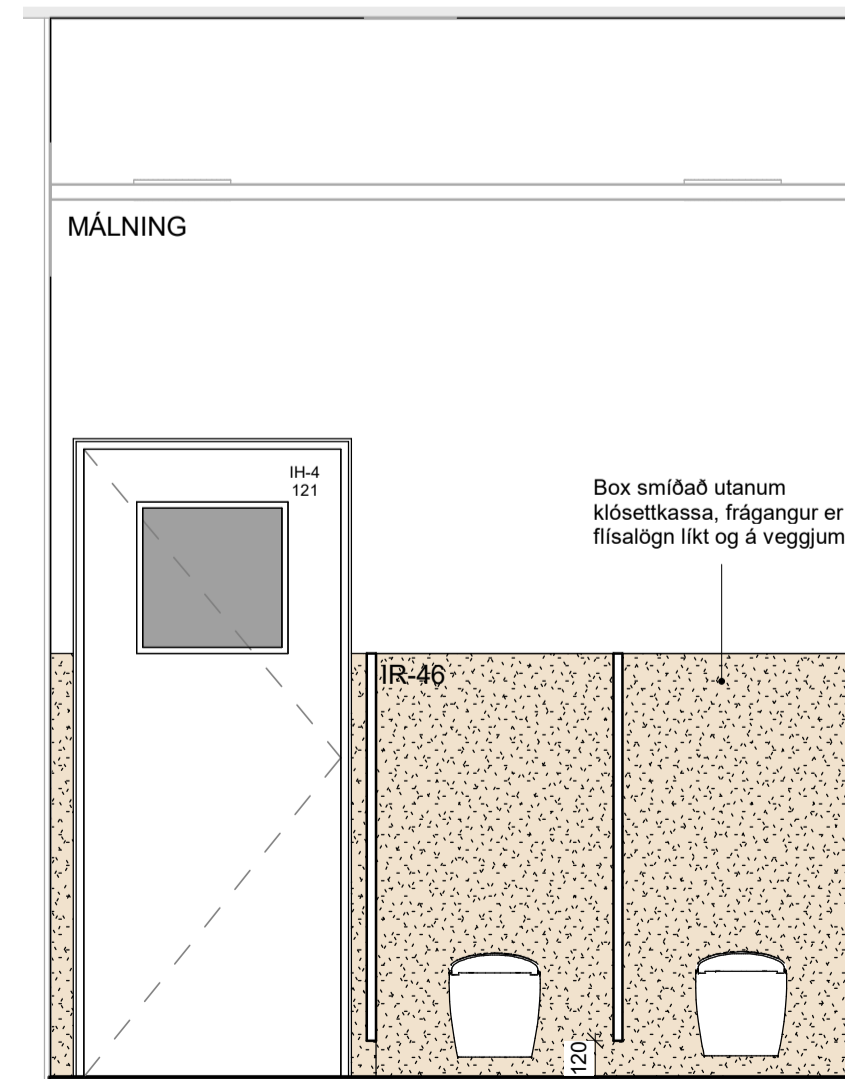
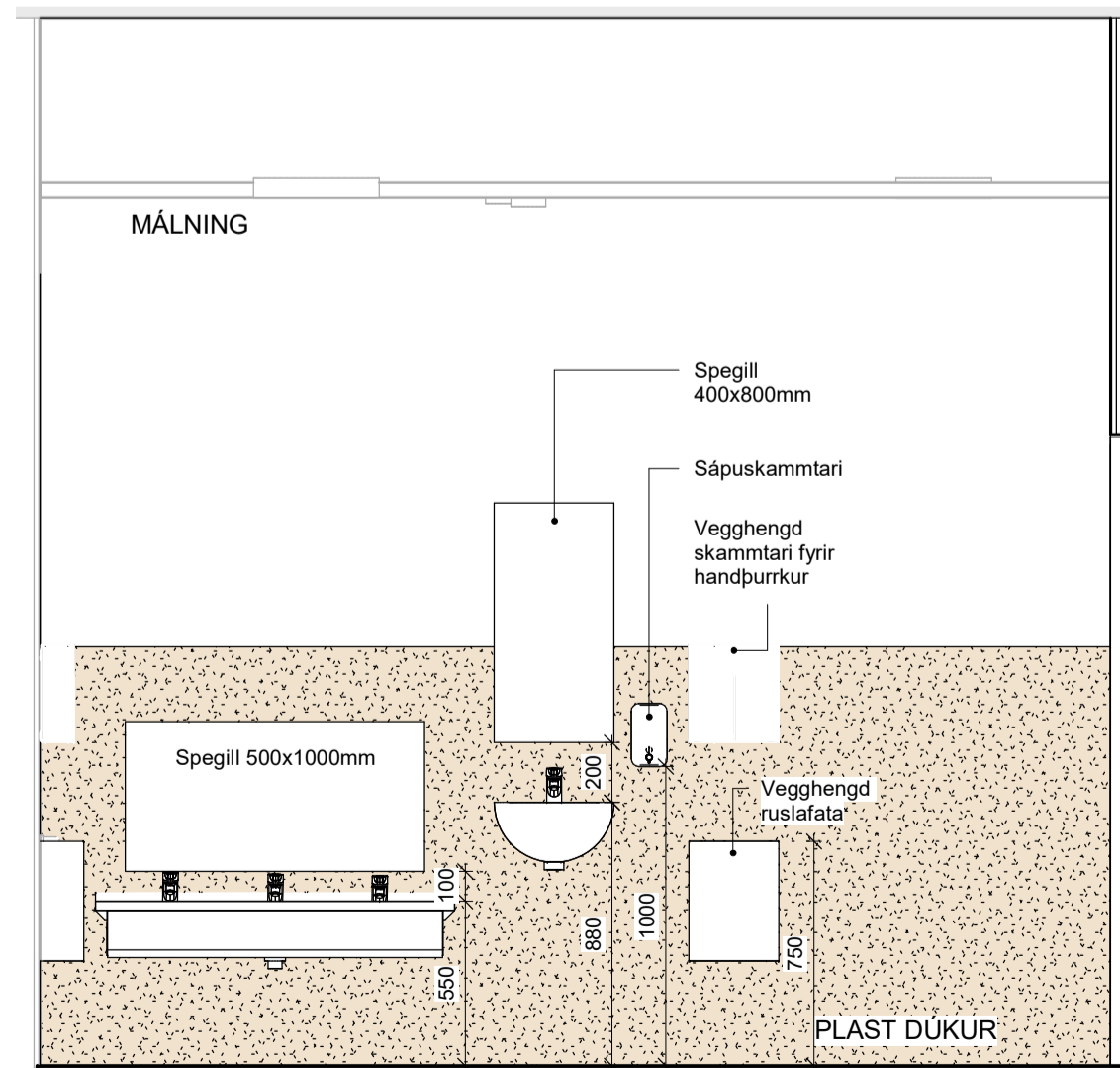
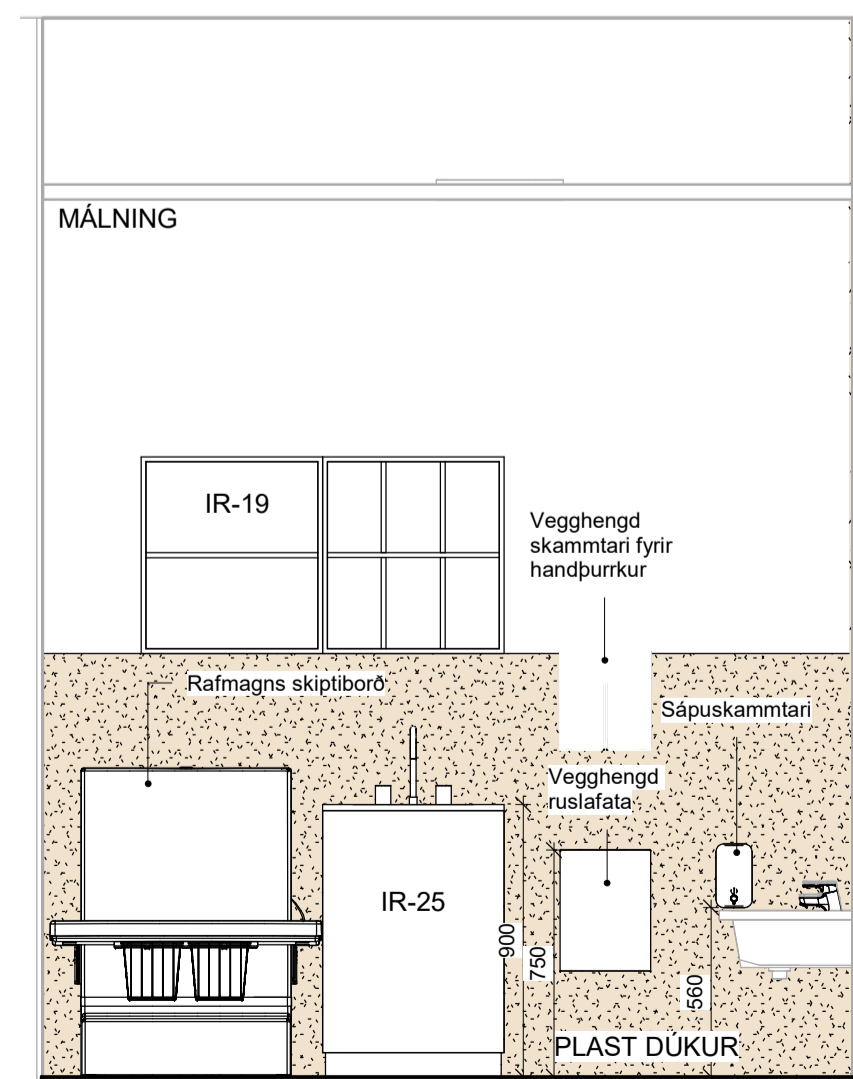
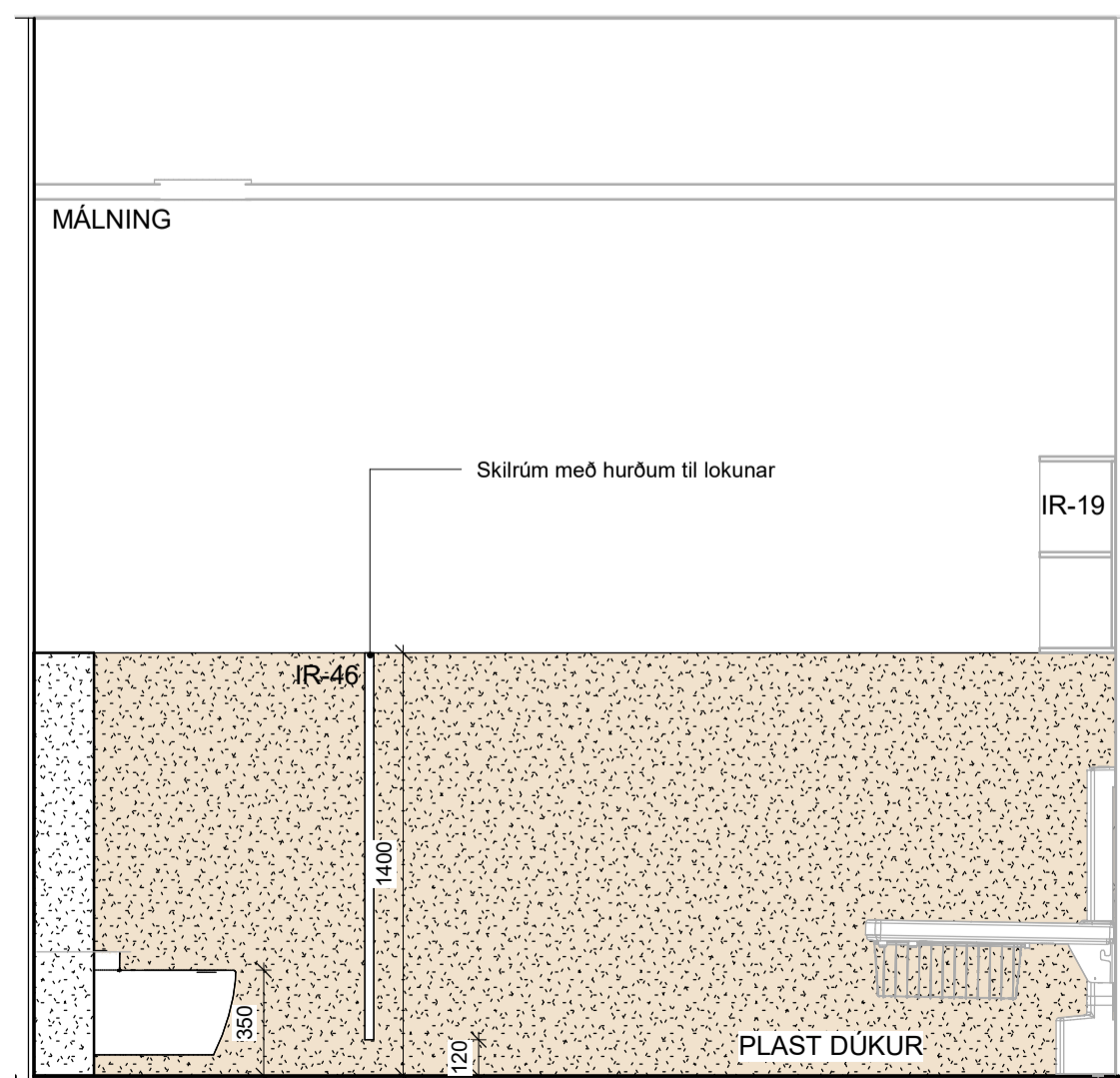

5 Ásýnd - Salerni barna D
1 : 25

6 Ásýnd - Salerni barna D
1 : 25

7 Ásýnd - Salerni barna D
1 : 25

8 Ásýnd - Salerni barna D
1 : 25

Salerni barna C
 Salerni barna D

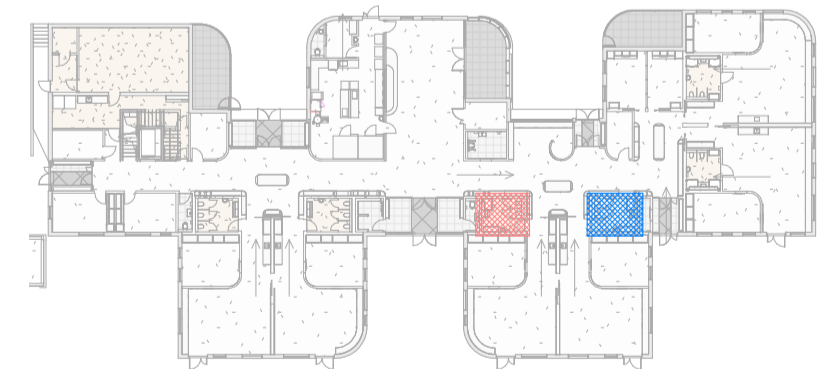

Útg.	Dags.	Skýring	Br.af.
HJARK			
Verktengund	Nýbygging		
Verkheiti	Leikskóli í Urriðaholti		
Heimilisfang	Holtavegur 20		
Teikning	Séruppdráttur - Ásýndir innanhúss		
Mkv.	Samræmi barna C & D		
Dags.	09.03.2022		
Teiknað af:	AKJ/ FJH/ HMÁ/ VÖB		
Hannað af:	Hulda Jónsdóttir/ Tiago sa		
Samþykkt:			
Hulda Jónsdóttir, arkitekt FAI		hulda@hjark.is / 8650649	
Kt. 2811862219		www.hjark.is	
VerkNr.	TeiknNr.	Blaðastærð	Útgáfa
1039	A3_02.20	A1	

sastudio

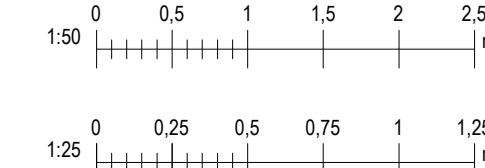

ÚTBODSTEIKNING

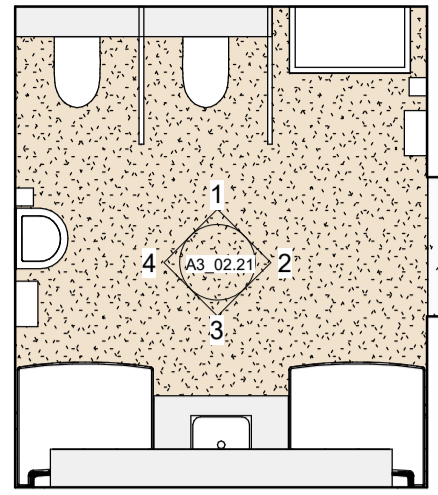

Grunnmynd - Salerni barna E
1 : 50

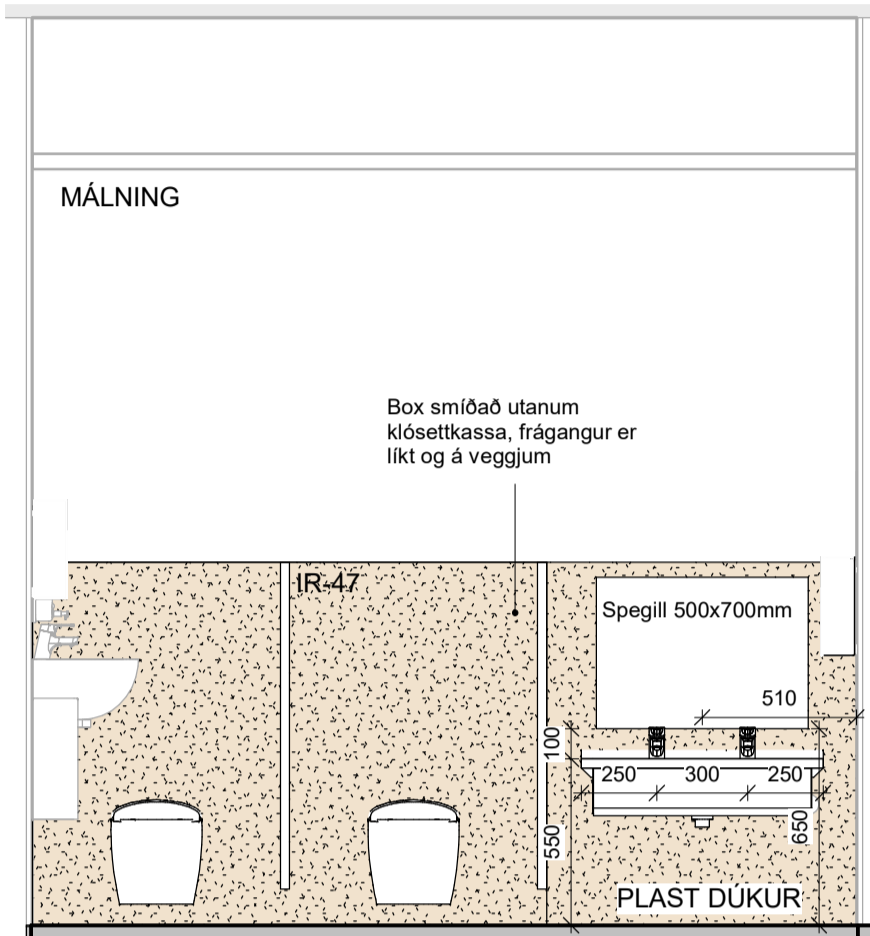

1 Ásýnd - Salerni barna E
1 : 25

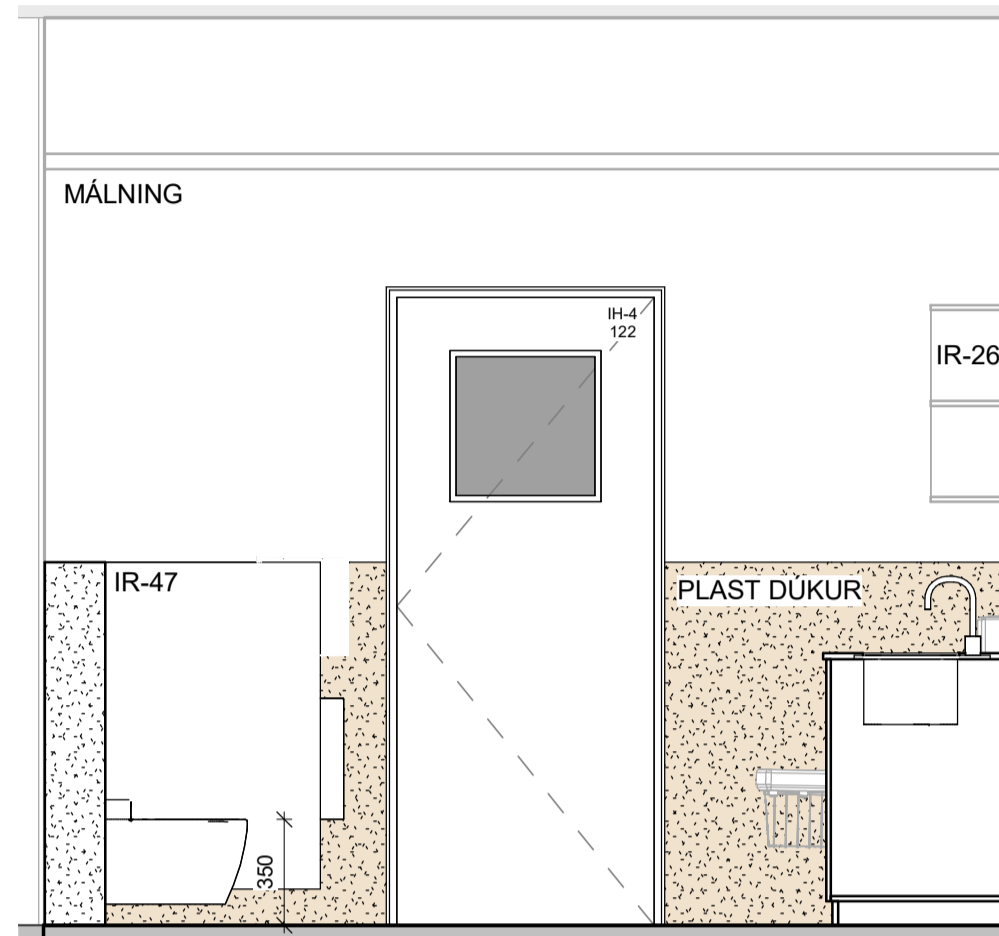

2 Ásýnd - Salerni barna E
1 : 25

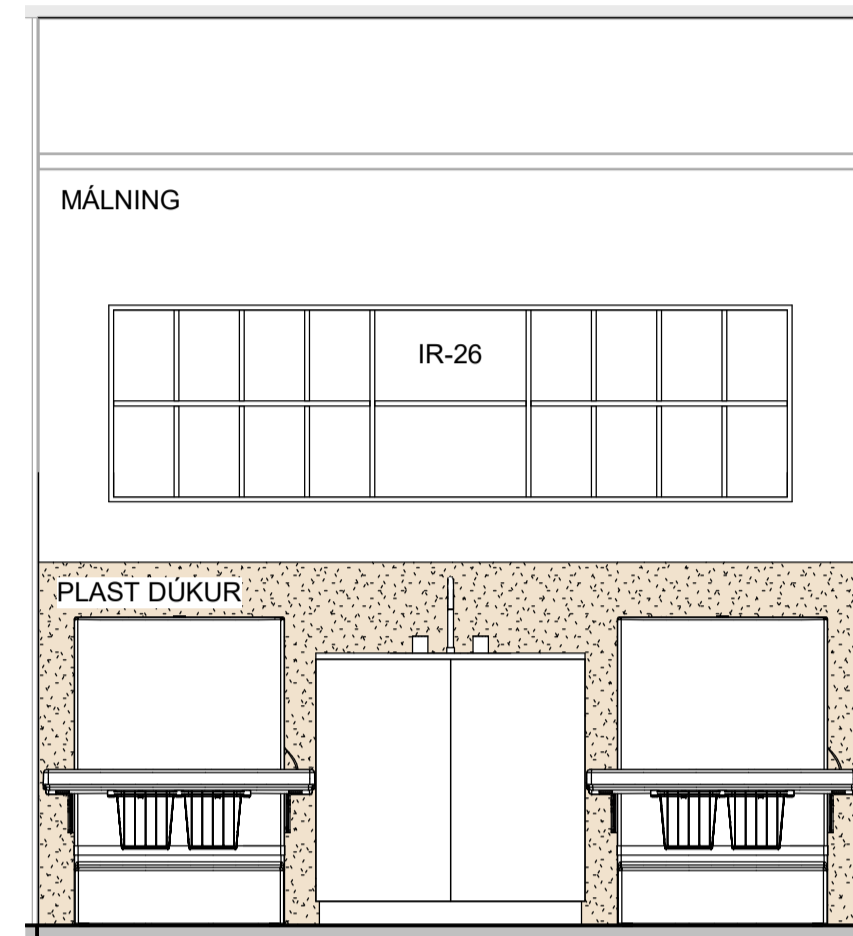

3 Ásýnd - Salerni barna E
1 : 25

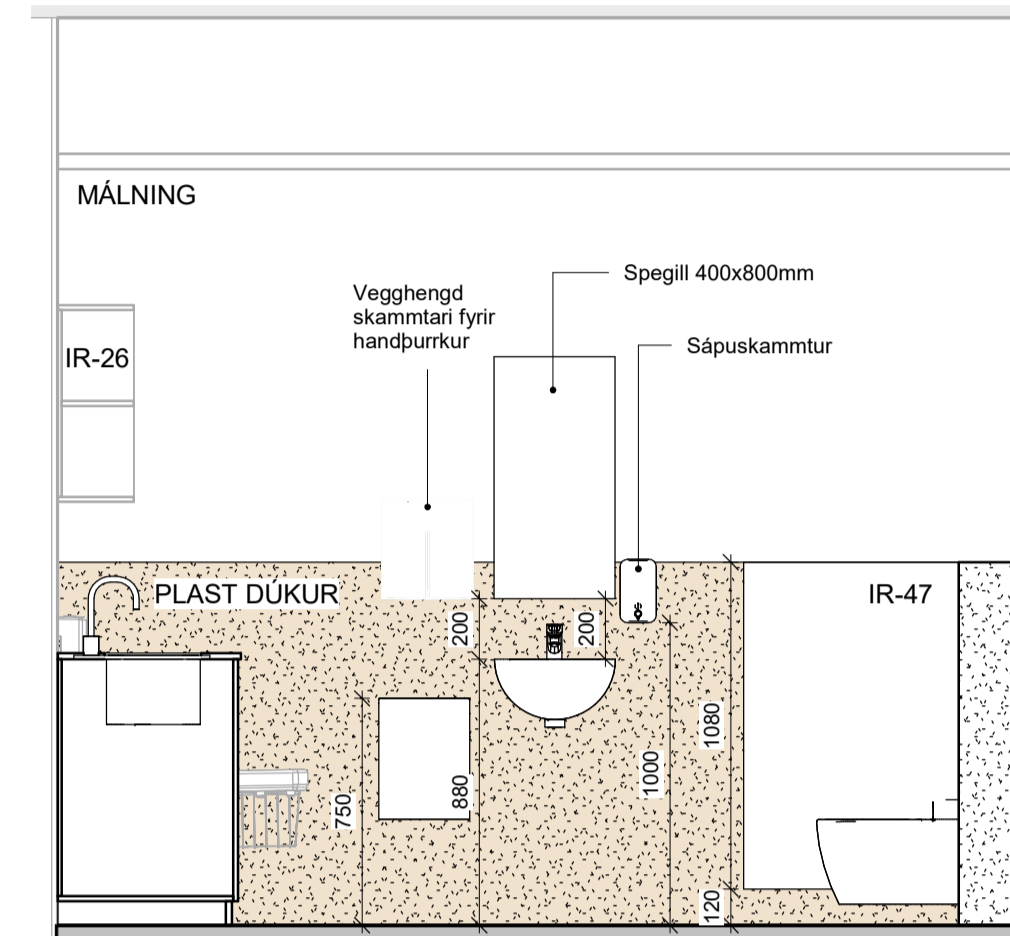

4 Ásýnd - Salerni barna E
1 : 25

ATH:
 • Öll mál skal staðfesta á verkstæði og samræma við valinn búnað áður en framkvæmd hefst.
 • Málningar- og lakningar eru tekið tillit til. Gáða tekið tillit til í slæm málverkum umfram tekið tillit til.
 • Deilingerar eru tekið tillit til. Gáða tekið tillit til í slæm málverkum umfram tekið tillit til.
 • Verktaki skal samræma tekið tillit til í slæm málverkum umfram tekið tillit til.
 • Verktaki skal samræma tekið tillit til í slæm málverkum umfram tekið tillit til.
 • Verktaki skal samræma tekið tillit til í slæm málverkum umfram tekið tillit til.
 • Verktaki skal samræma tekið tillit til í slæm málverkum umfram tekið tillit til.
 • Verktaki skal samræma tekið tillit til í slæm málverkum umfram tekið tillit til.
 • Verktaki skal samræma tekið tillit til í slæm málverkum umfram tekið tillit til.
 • Verktaki skal samræma tekið tillit til í slæm málverkum umfram tekið tillit til.

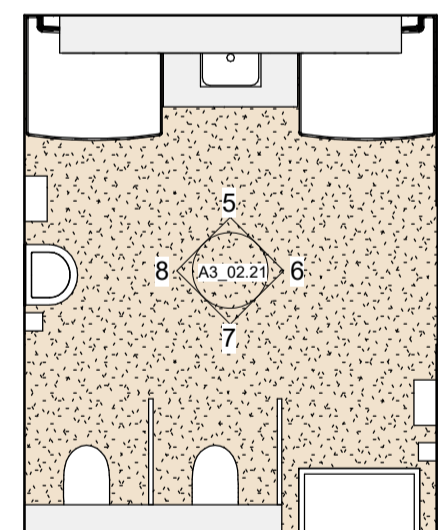

Grunnmynd - Salerni barna F
1 : 50

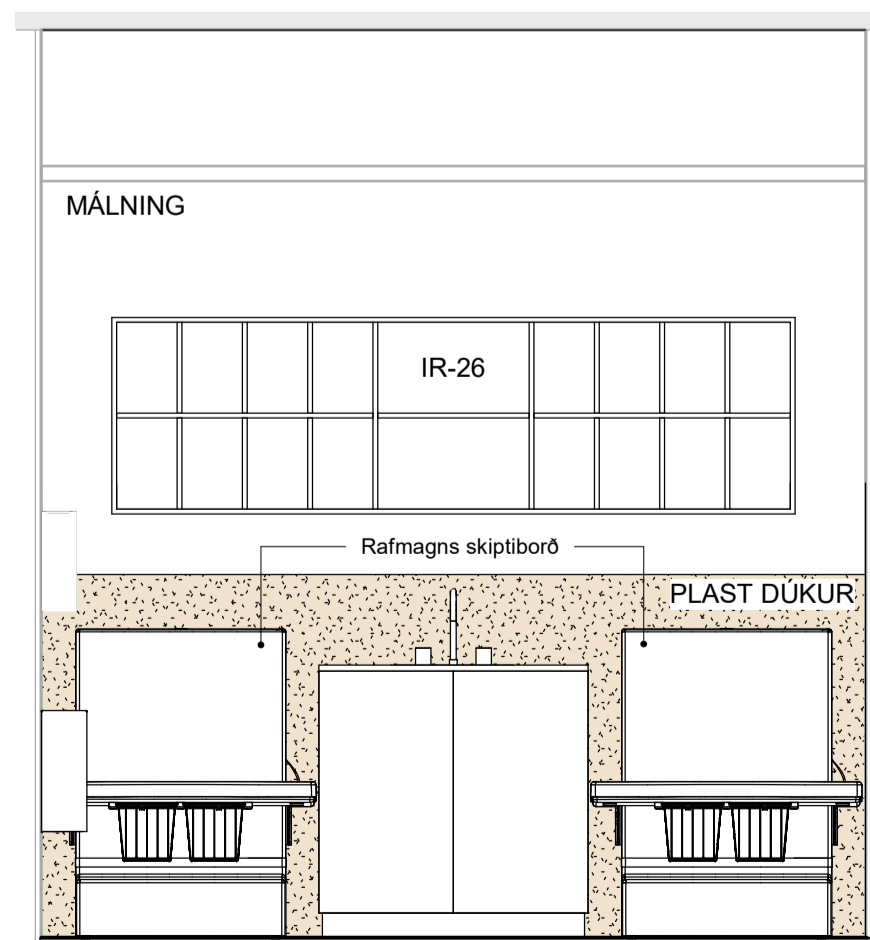

5 Ásýnd - Salerni barna F
1 : 25

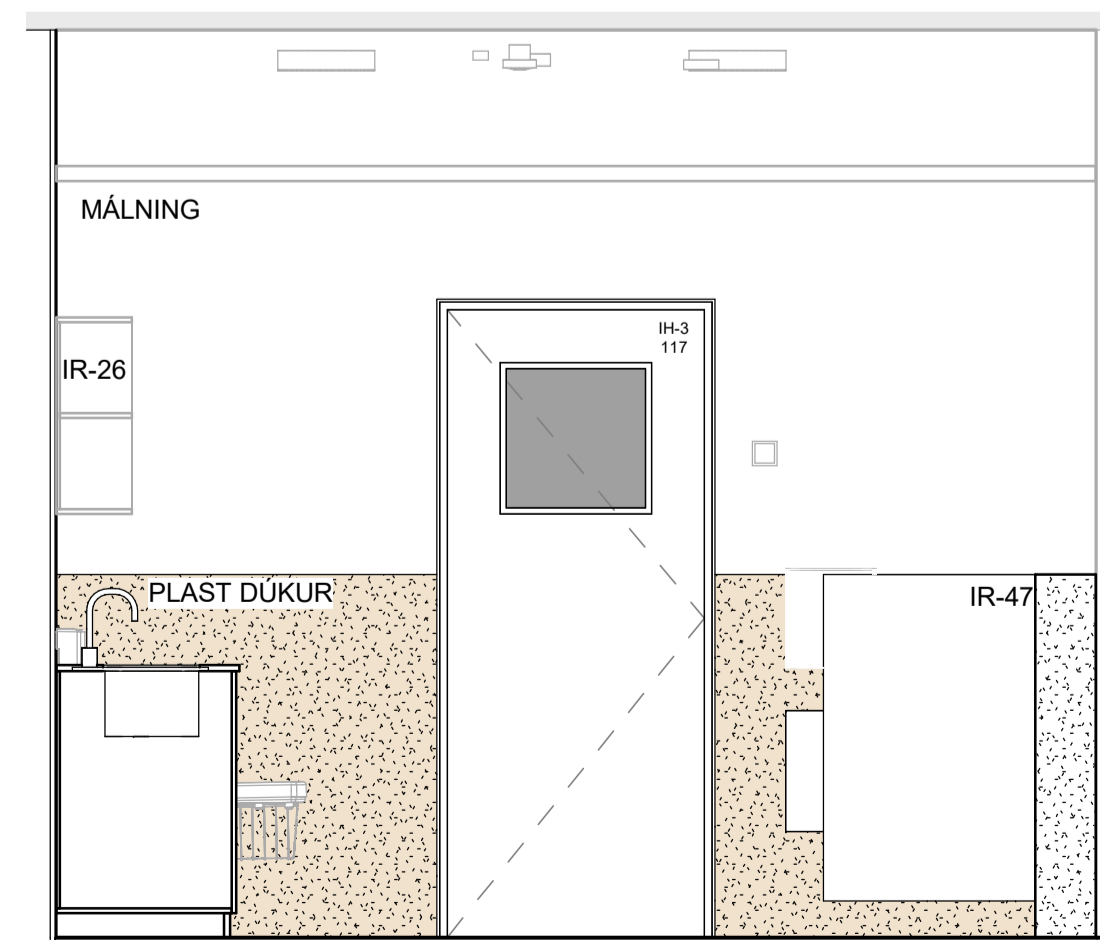

6 Ásýnd - Salerni barna F
1 : 25

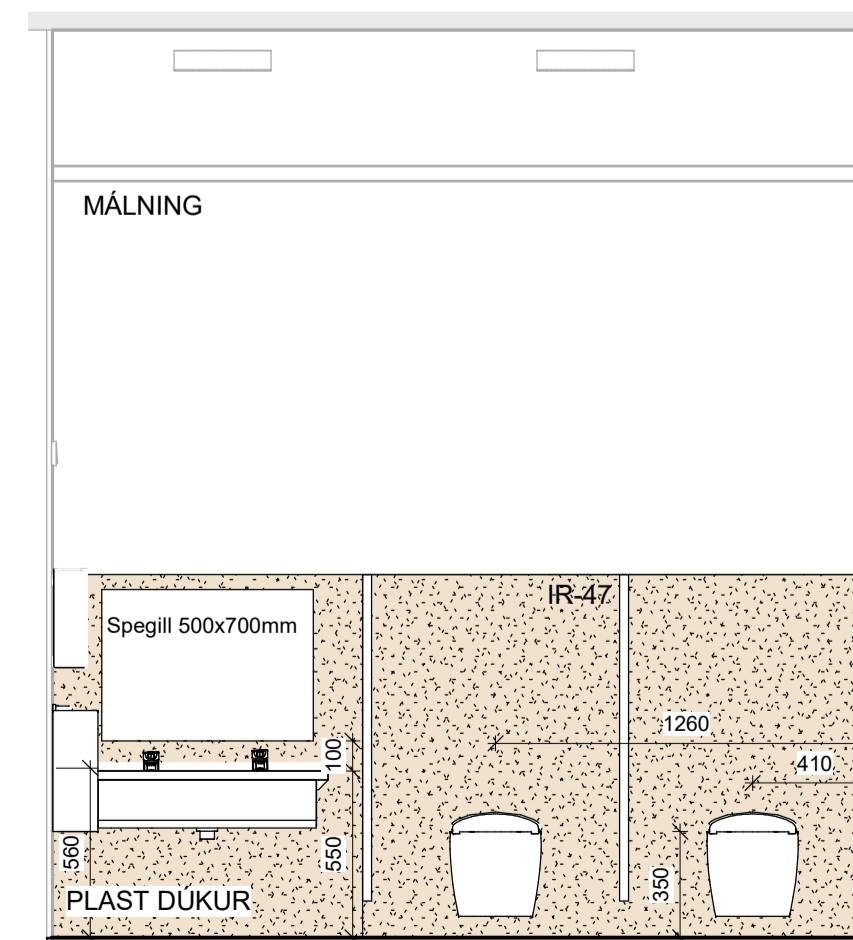

7 Ásýnd - Salerni barna F
1 : 25

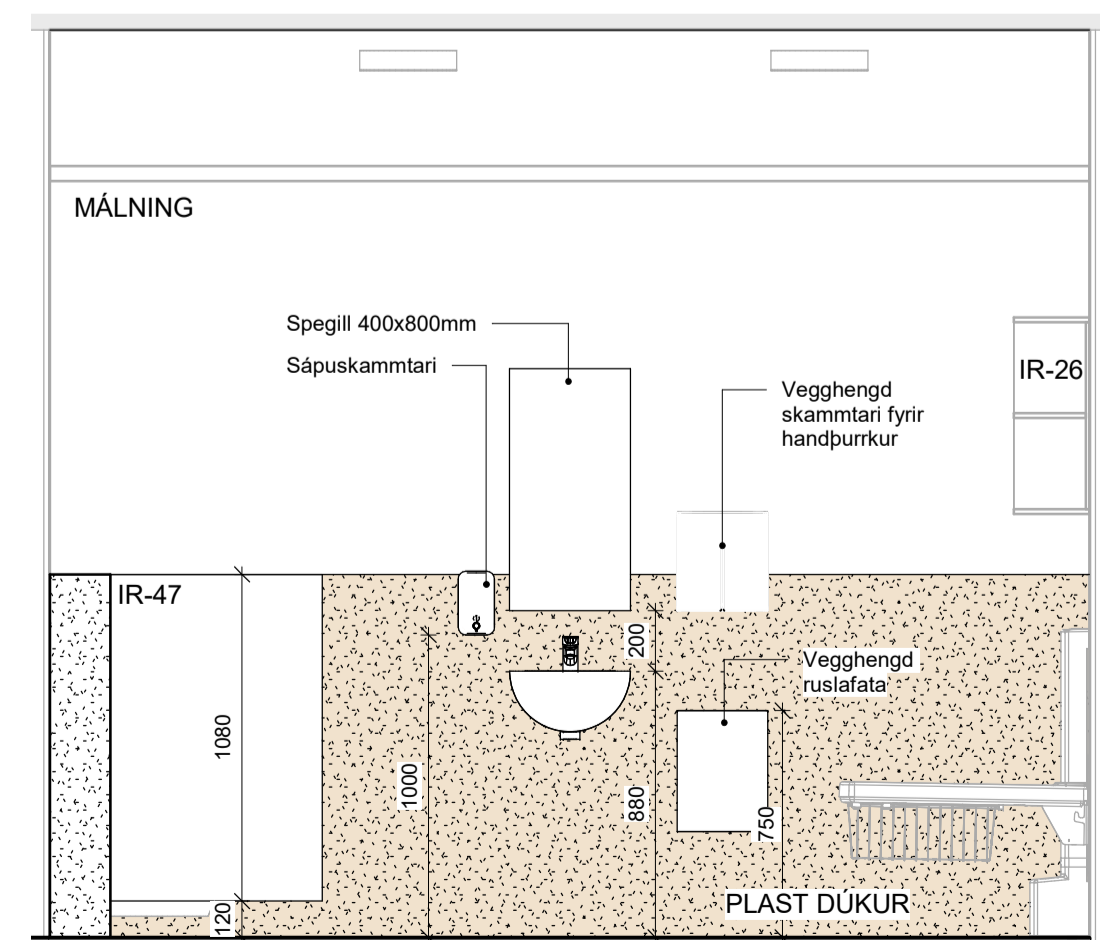

8 Ásýnd - Salerni barna F
1 : 25

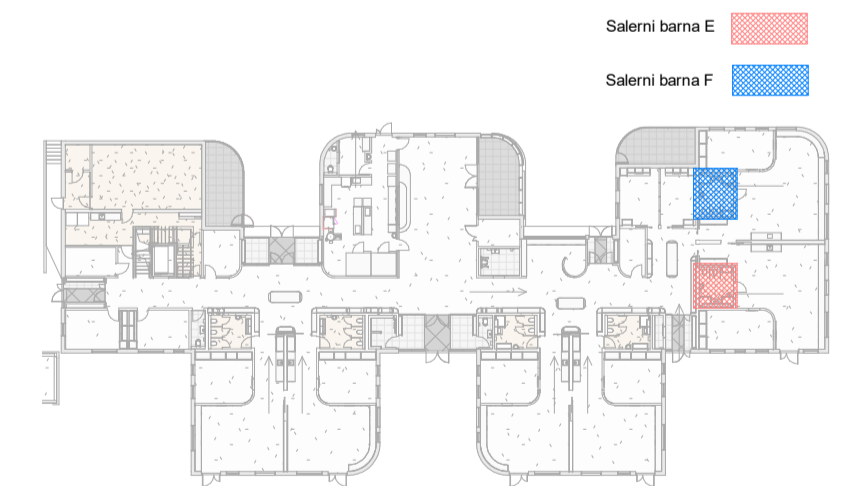

Útg.	Dags.	Skýring	Br.af.
HJARK			
Verkegund	Nýbygging		
Verkhætti	Leikskóli í Urriðaholti		
Heimilisfang	Holtsvegur 20		
Teikning	Séruppdráttur - Ásýndir innanhúss		
Mkv.	As indicated		
Dags.	09.03.2022		
Teiknað af:	AKJ/ FJH/ HMÁ/ VÖB		
Hannað af:	Hulda Jónsdóttir/ Tiago sa		
Samþykkt:			
Hulda Jónsdóttir, arkitekt FAI		hulda@hjark.is / 8650649	
Kt. 2811862219		www.hjark.is	
Verknr.	Teiknr.	Bláastærð	Útgáfa
1039	A3_02.21	A1	

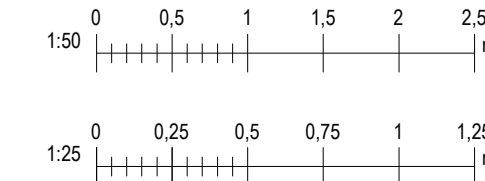

sastudio

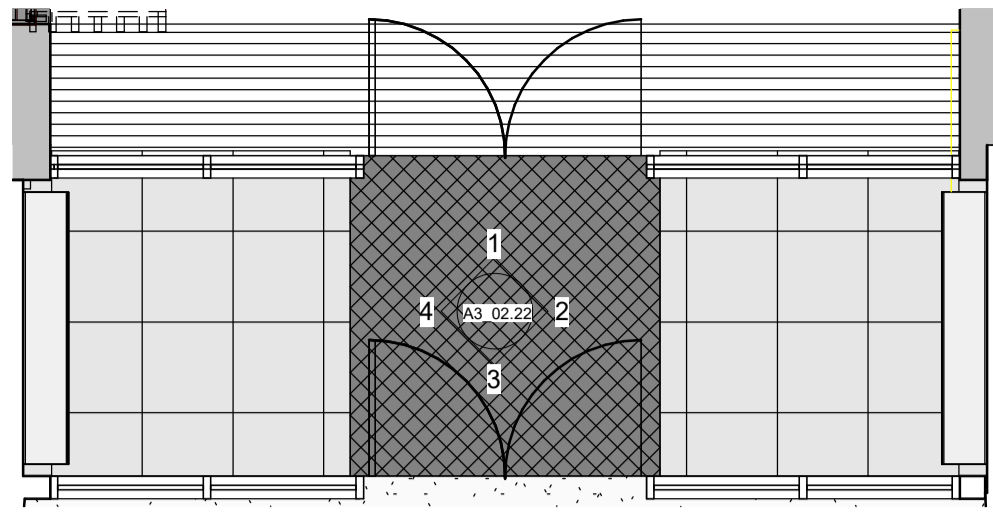

Grunnmynd - Anddyri A
1 : 50

ATH:
 • Öll mál skal staðfesta á verkstæð og samræma við valinn búnað áður en framkvæmd hefst.
 • Málsetningar á teikningu eru leiðbeinandi mál. Gilda teikningar í sömni með því að nota allar teikningar í minni mækkvörðun nema annað sé tekið fram.
 • Deiliteikningar eru til að sýna leiðbeinandi frágang á glugga- og hurðabúðum. Fylgja skal forskrift framfaranda við teikningu og þéttingu á körmum. Verktaki skal samræma leiðbeinandi frágang við það gagnagæfni sem hann hefur til.
 • Verktaki skal samræma gáttamáli hurðagata við þær hurðir sem hann hyggst nota hvort sem um ræðir gát í úrlegg eða stívlegu.
 • Fylgja skal leiðbeiningum framfaranda ákerfis við uppsetningu og meðhöndun kláðninga. Altar teikningar skulu vera eftir forskrifti verktáðinga og eða framfaranda kláðninga. Öll smá við-
 utanháskráninga skulu ummál af fagnirnum.
 • Ösamræmi á teikningum skýringar skýringar og eða arkitekt. Við framkvæmd verks skal hafa sérteikningar allra hönnuða til hlífðar.

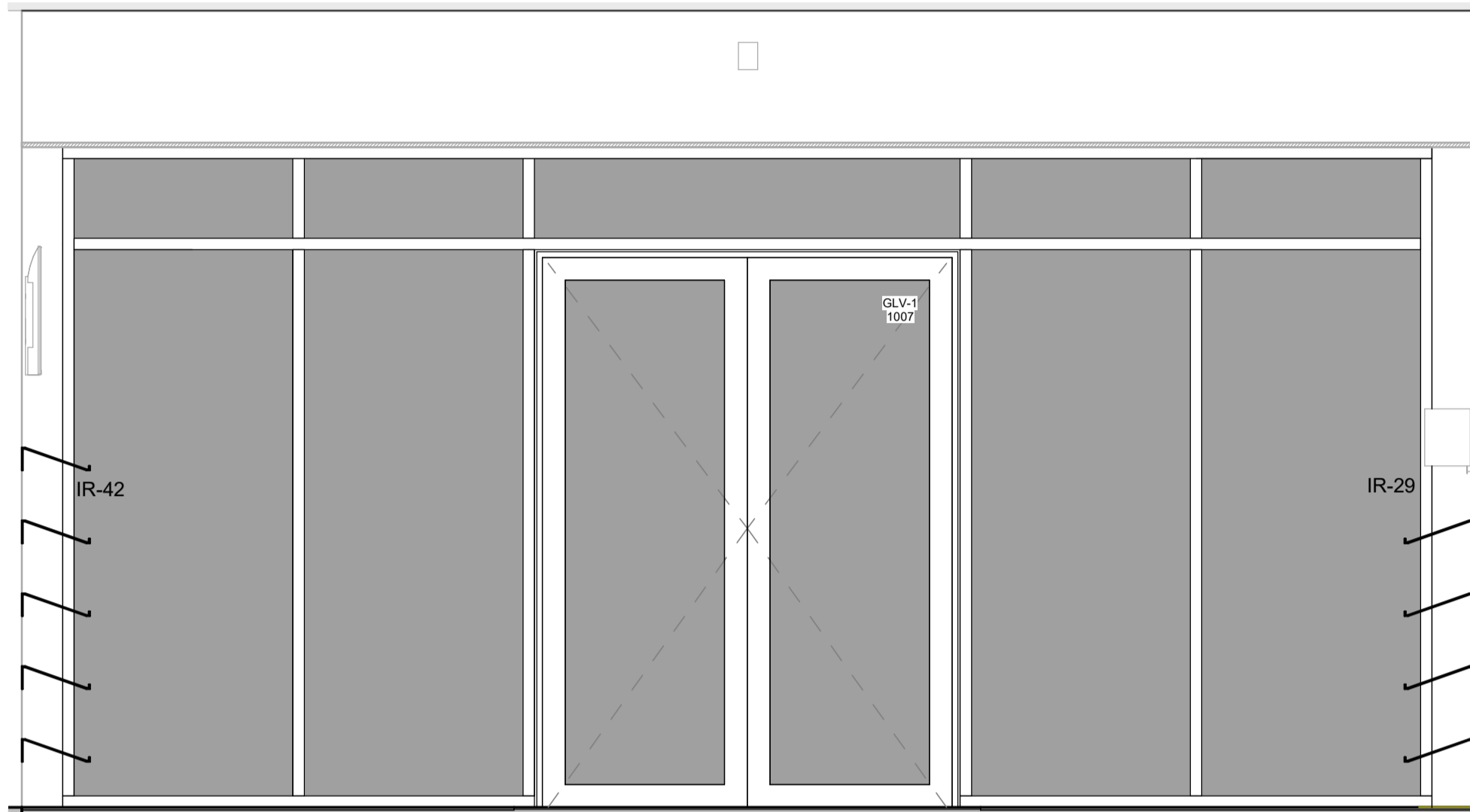

1 Ásýnd - Anddyri A
1 : 25

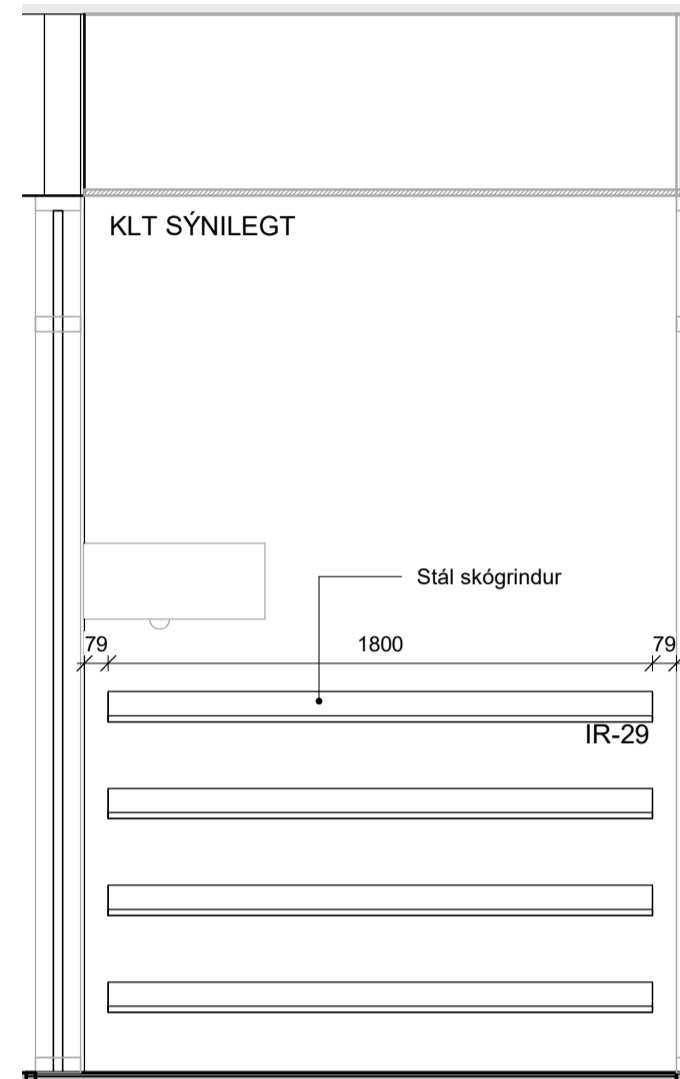

2 Ásýnd - Anddyri A
1 : 25

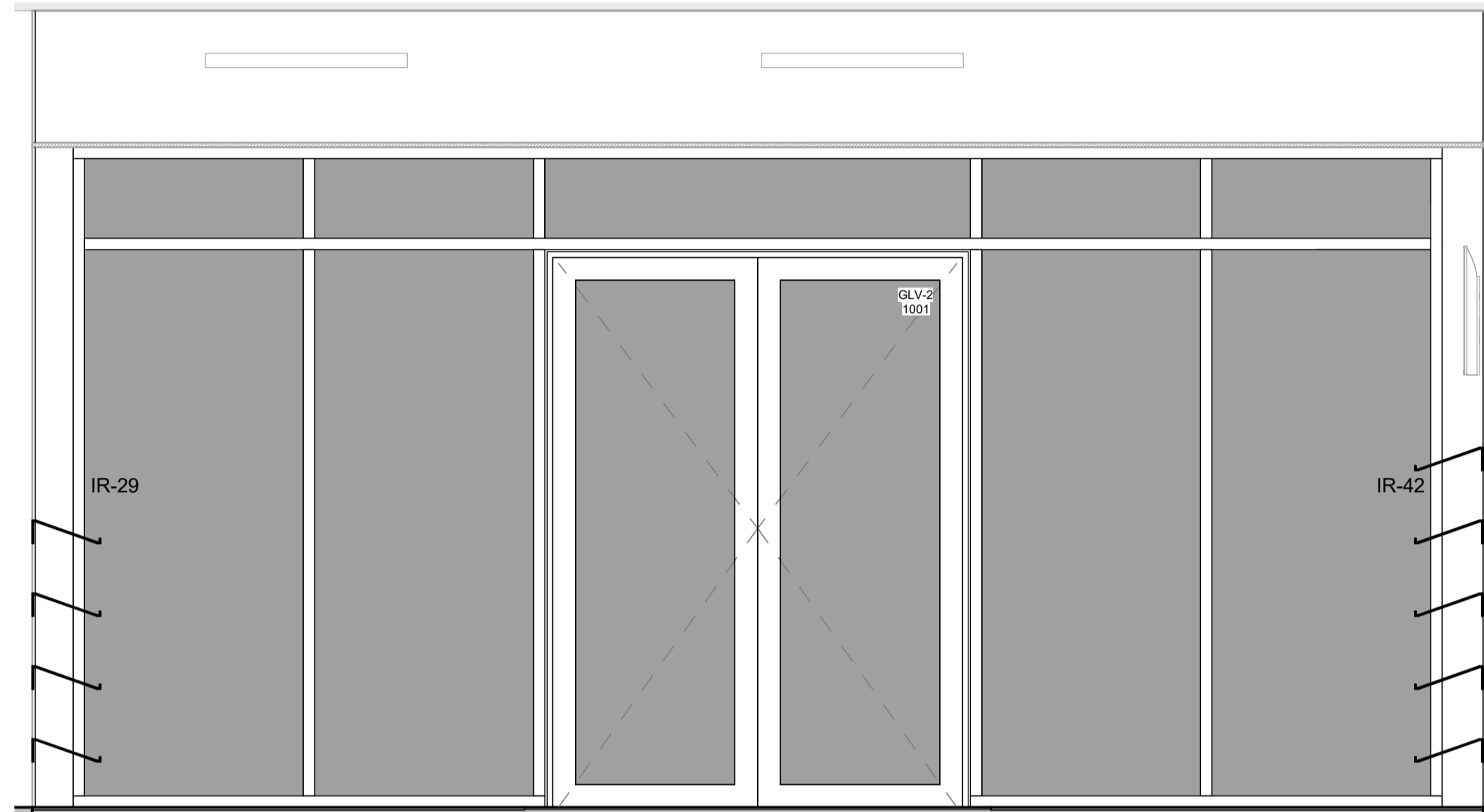

3 Ásýnd - Anddyri A
1 : 25

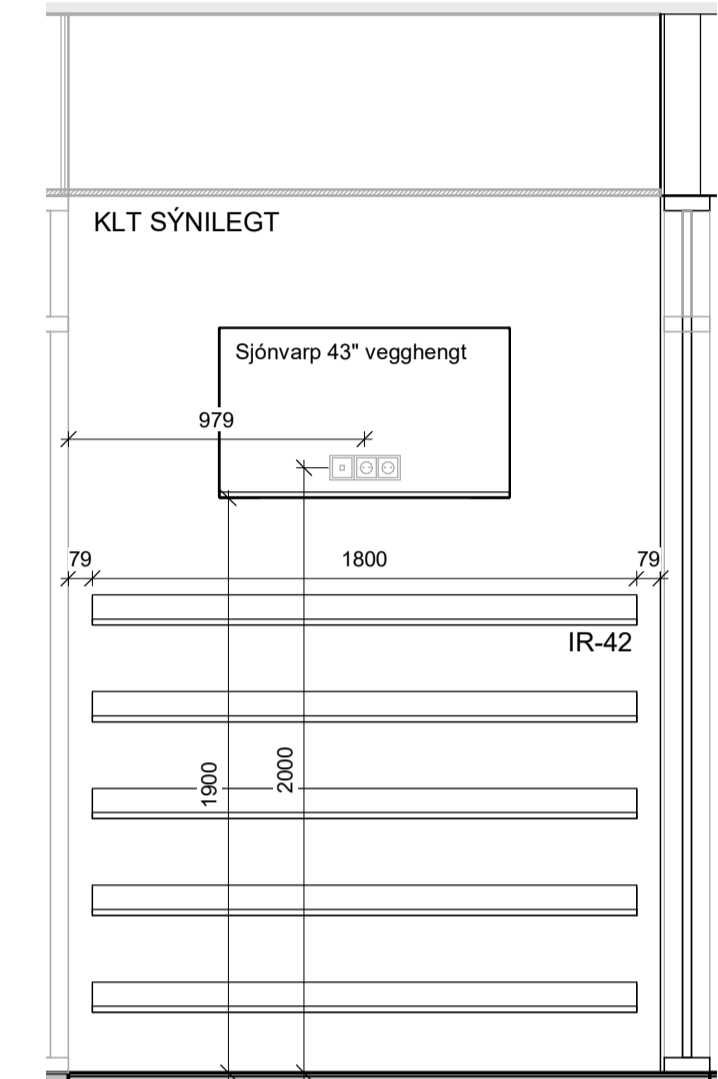

4 Ásýnd - Anddyri A
1 : 25

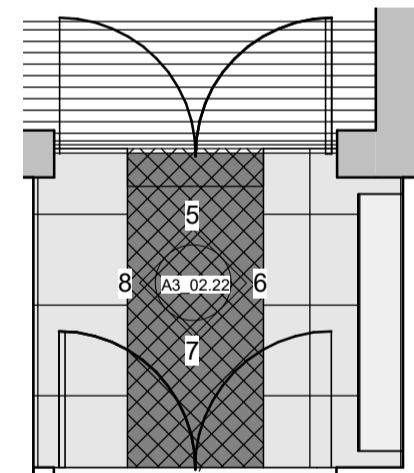

Grunnmynd - Anddyri B
1 : 50

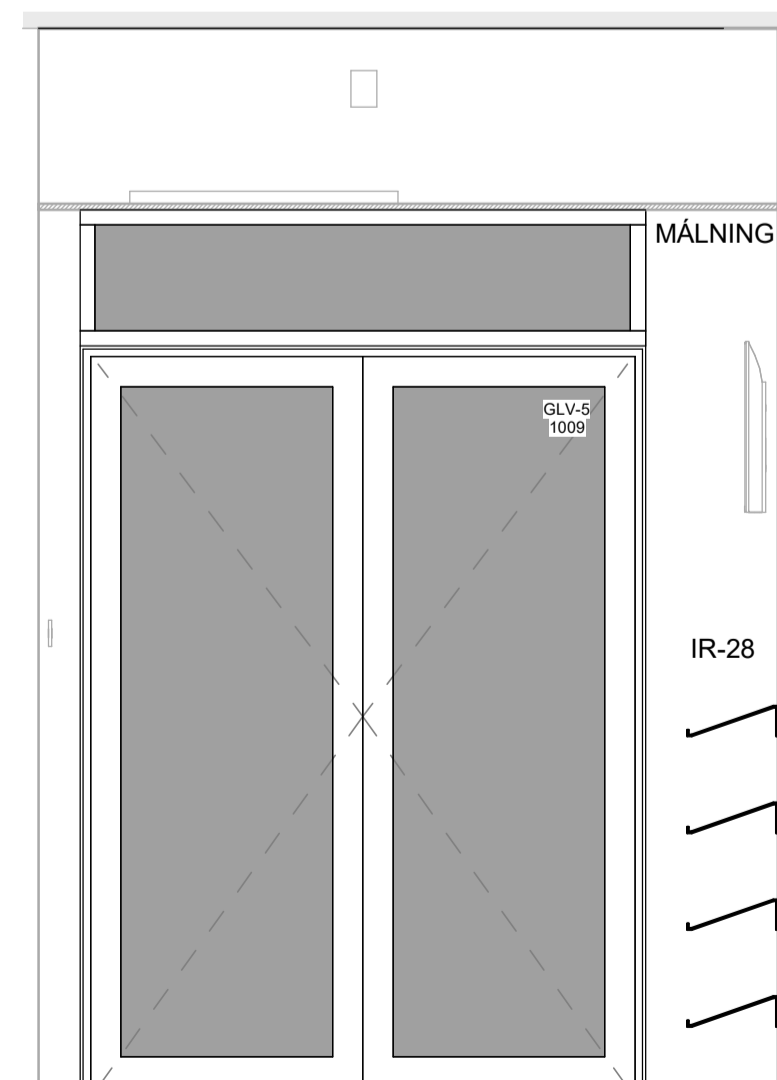

5 Ásýnd - Anddyri B
1 : 25

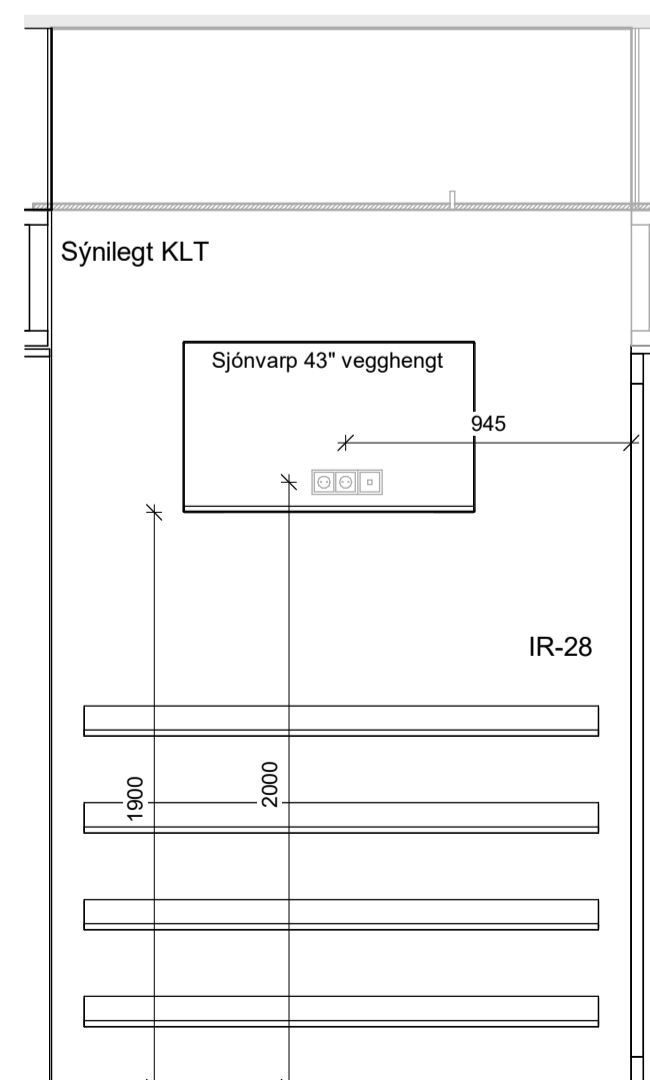

6 Ásýnd - Anddyri B
1 : 25

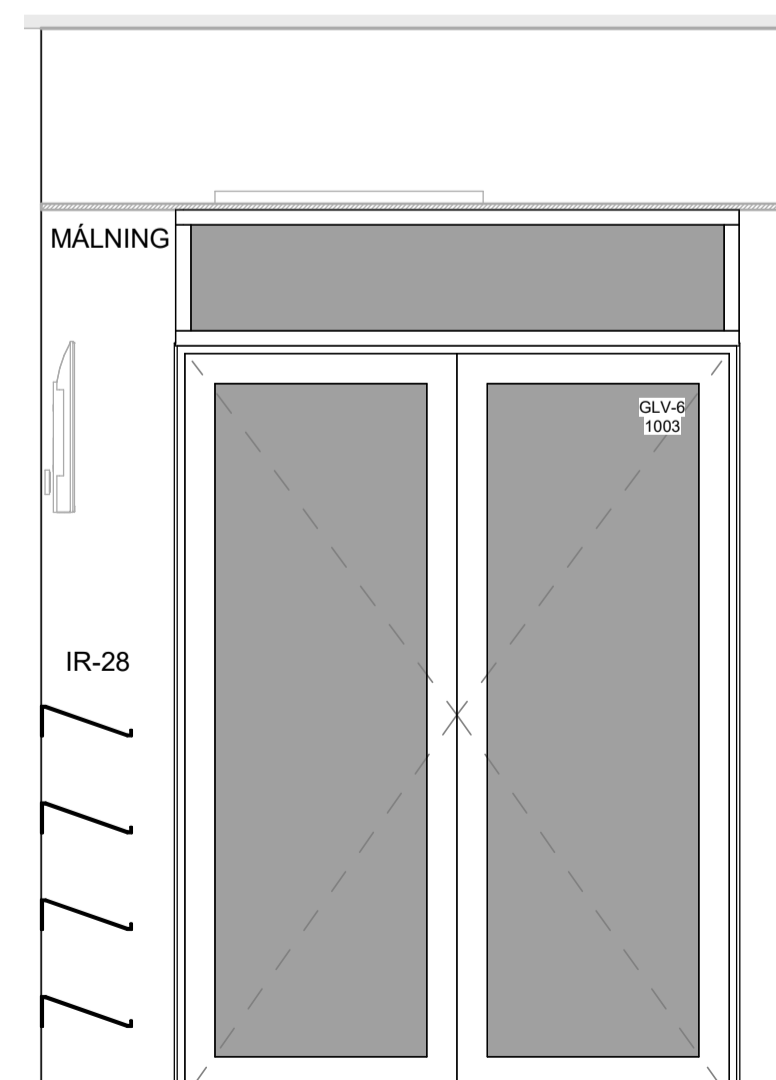

7 Ásýnd - Anddyri B
1 : 25

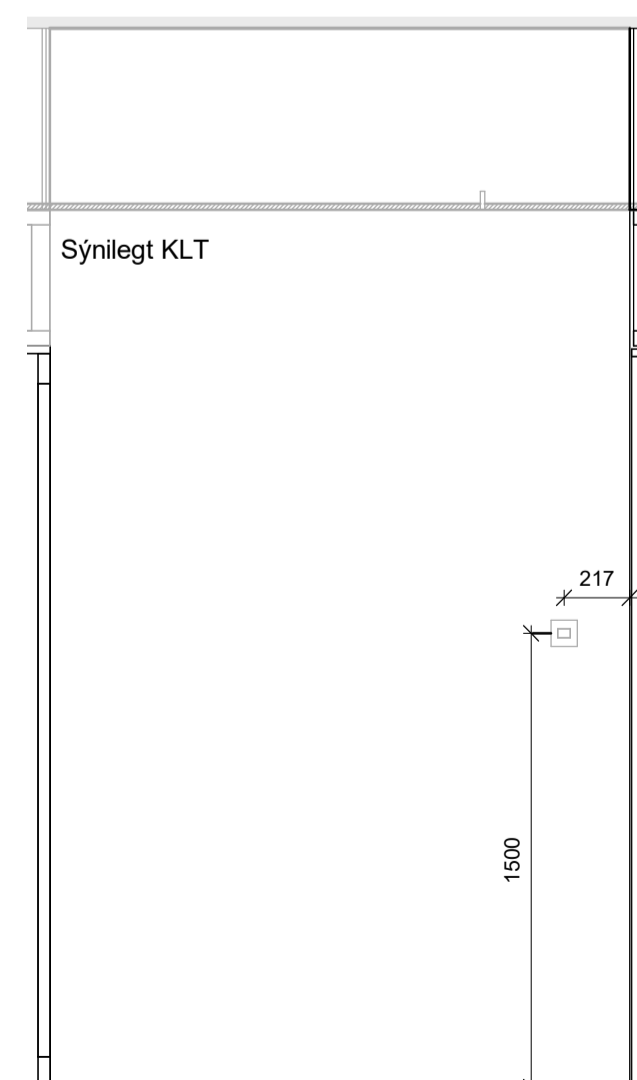

8 Ásýnd - Anddyri B
1 : 25

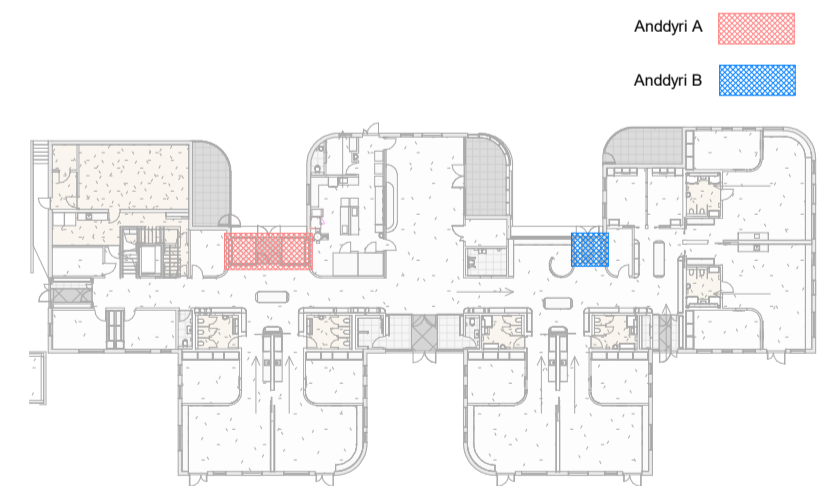

Útg.	Dags.	Skýring	Br. af:
HJARK			
Verkegund	Nýbygging		
Verkheiti	Leikskóli í Urriðaholti		
Heimilisfang	Holtsgvegur 20		
Teikning	Séruppdráttur - Ásýndir innanhúss		
	Anddyri A & B		
Mkv.	As indicated		
Dags.	09.03.2022		
Teiknað af:	AKJ/ FJH/ HMÁ/ VÖB		
Hannað af:	Hulda Jónsdóttir/ Tiago sa		
Samþykkt:			
	Hulda Jónsdóttir, arkitekt FAI	hulda@hjark.is / 8650649	
	Kt. 2811862219	www.hjark.is	
Verknr.	Teiknr.	Blaðastærð	Útgáfa
1039	A3_02.22	A1	

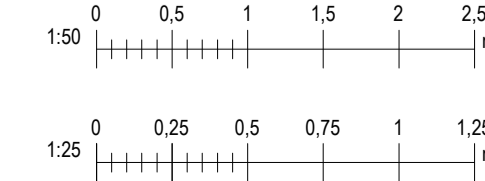

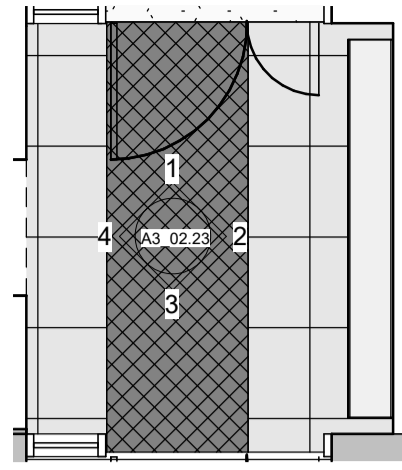

Grunnmynd - Anddyri C
1 : 50

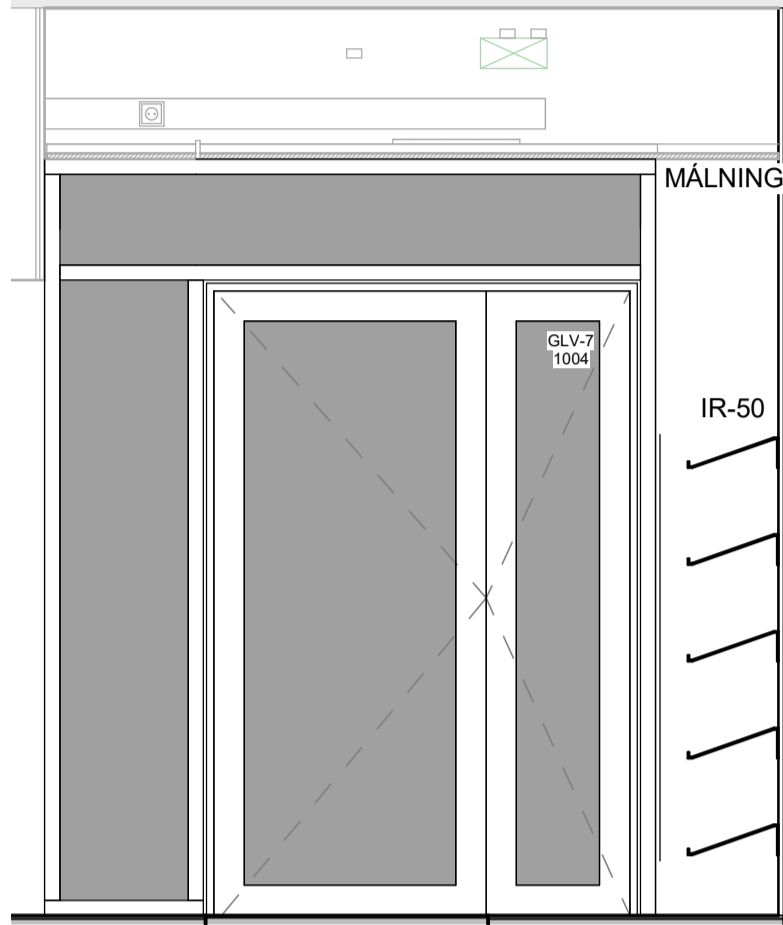

1 Ásýnd - Anddyri C
1 : 25

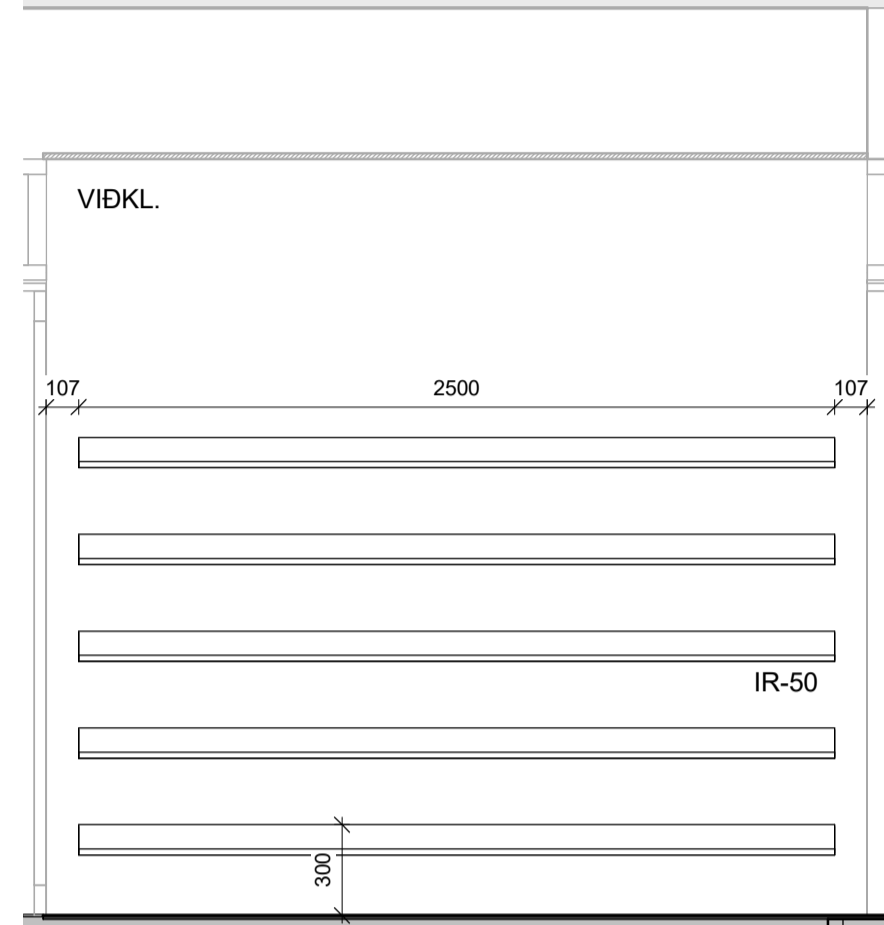

2 Ásýnd - Anddyri C
1 : 25

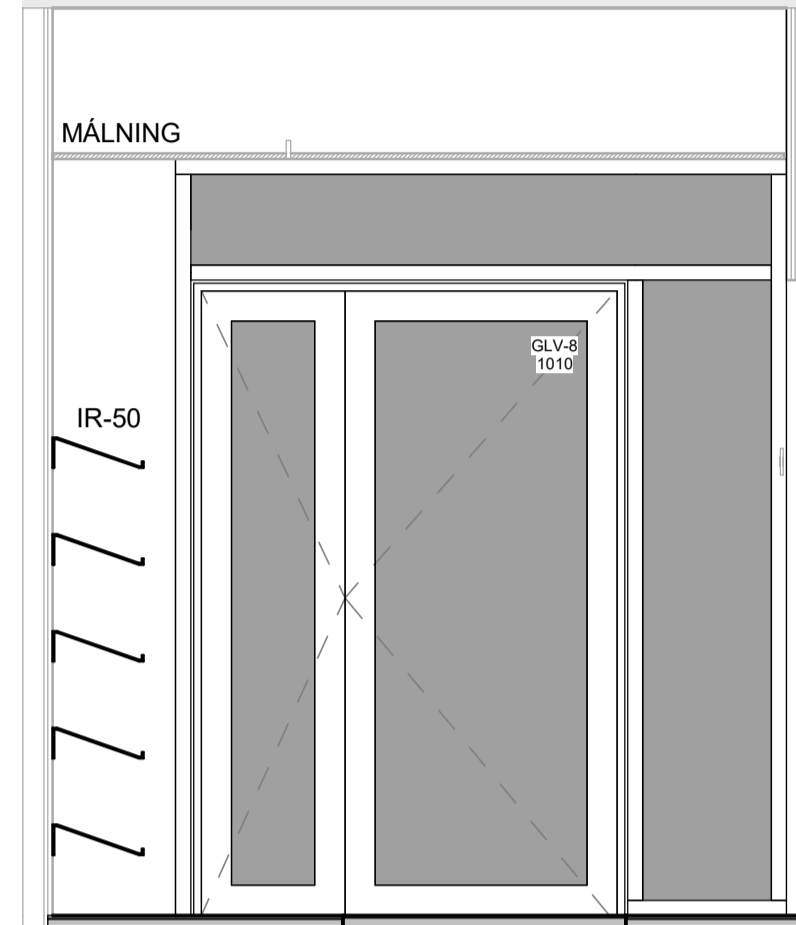

3 Ásýnd - Anddyri C
1 : 25

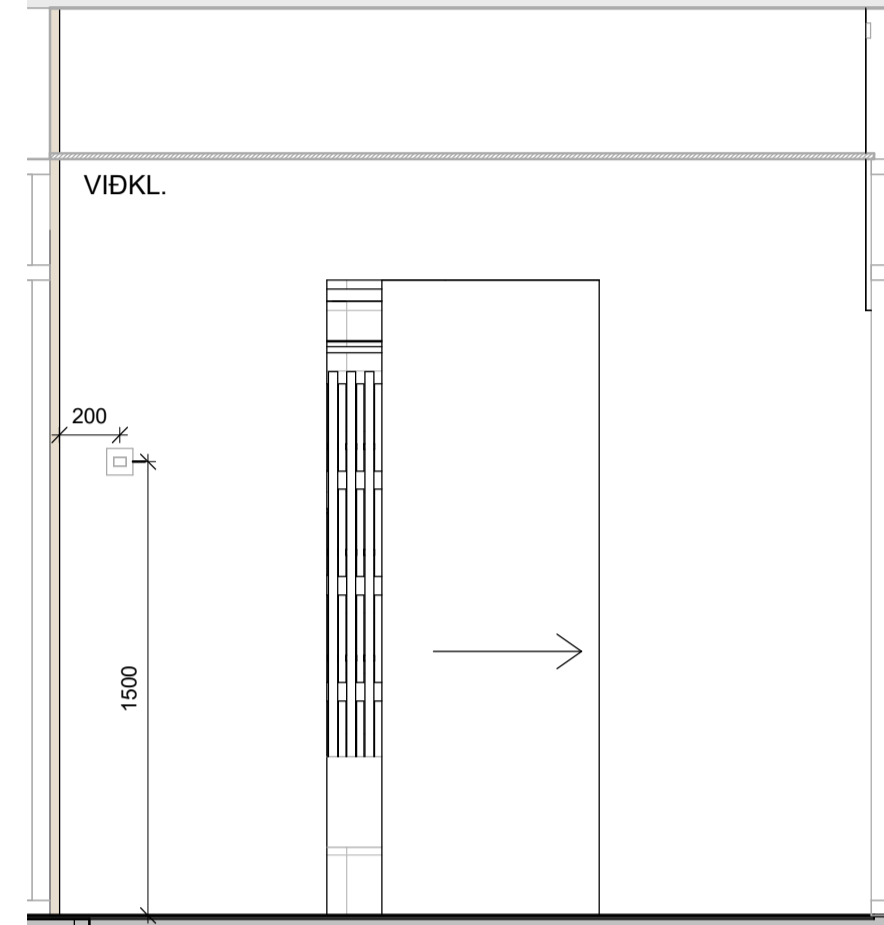

4 Ásýnd - Anddyri C
1 : 25

ATH:
 • Öll mál skal staðfesta á verkstæði og samræma við valinn búnað áður en framkvæmd hefst.
 • Málningar- og lögningu eru tekið tillit til. Glösa lögningar í stæri málkvarða unntam lögningar í minni málkvarða nema annað sé tekið fram.
 • Deililingar afhæta sýna tekið tillit til. Glugga- og hurðakörnum. Fylga skal forskrift framfaranda við lögningu og þéttingu á körmum. Verktaki skal samræma tekið tillit til þess þegar hann hefur tekið.
 • Verktaki skal samræma gáttamáli hurðagata við þær hurðir sem hann hyggst nota hvort sem um ræðir gati í úrbygg eða innbygg.
 • Fylga skal tekið tillit til framfaranda ákerfis við uppsetningu og meðhöndun klæðningar. Áfar tekið tillit til vera eftir forskrifti verkfræðinga og eða framfaranda klæðningu. Öll sýna við útanríkisklæðningar skulu unntam af fagnirnum.
 • Önnar sýna á tekið tillit til klæðningu skilríttisvarnari og eða arkitekt. Við framkvæmd verks skal hafa sértekið allar höfnuð til hlífðingur.

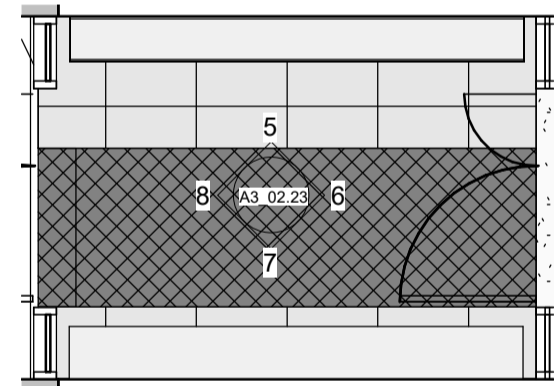

Grunnmynd - Anddyri D
1 : 50

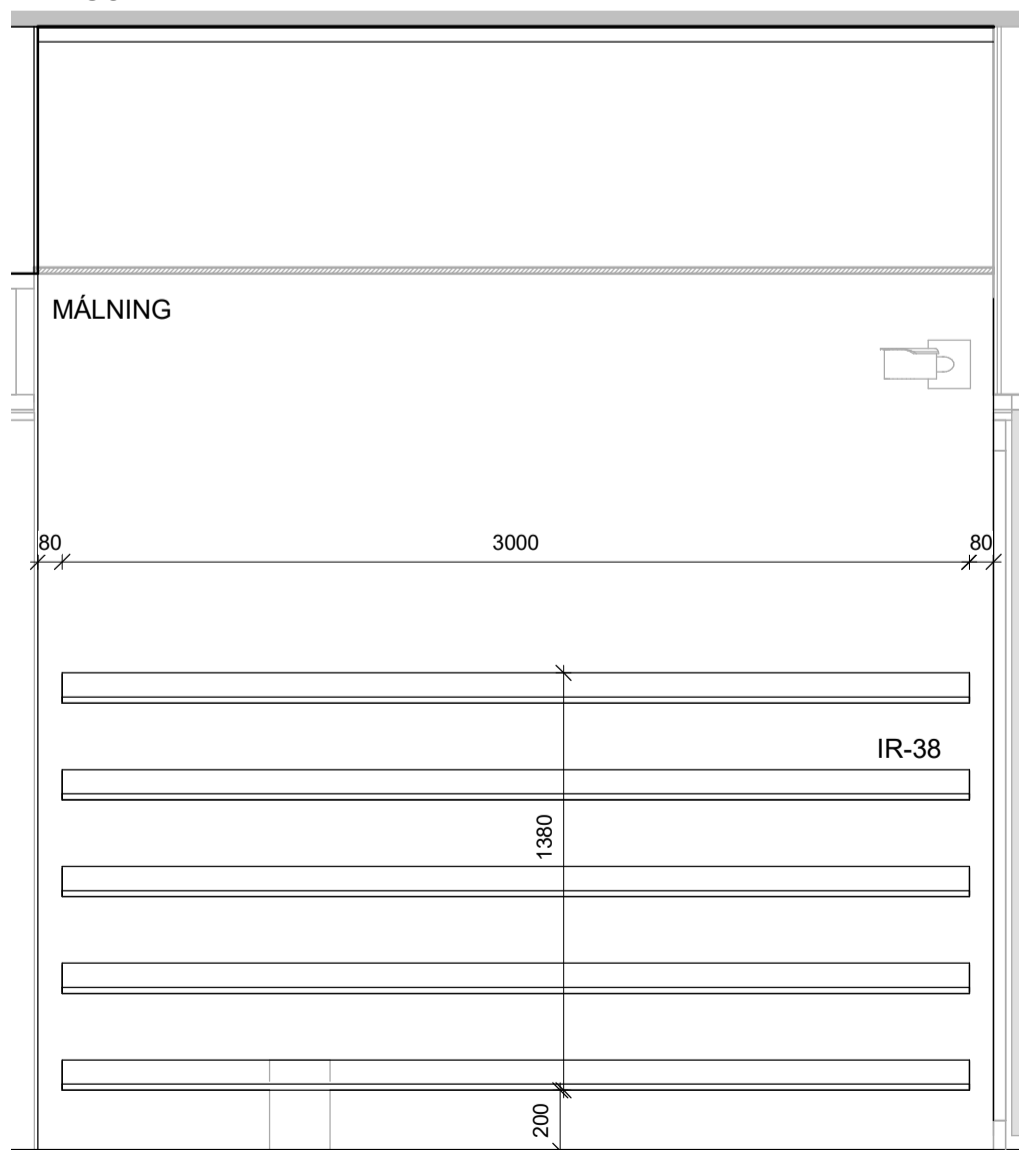

5 Ásýnd - Anddyri D
1 : 25

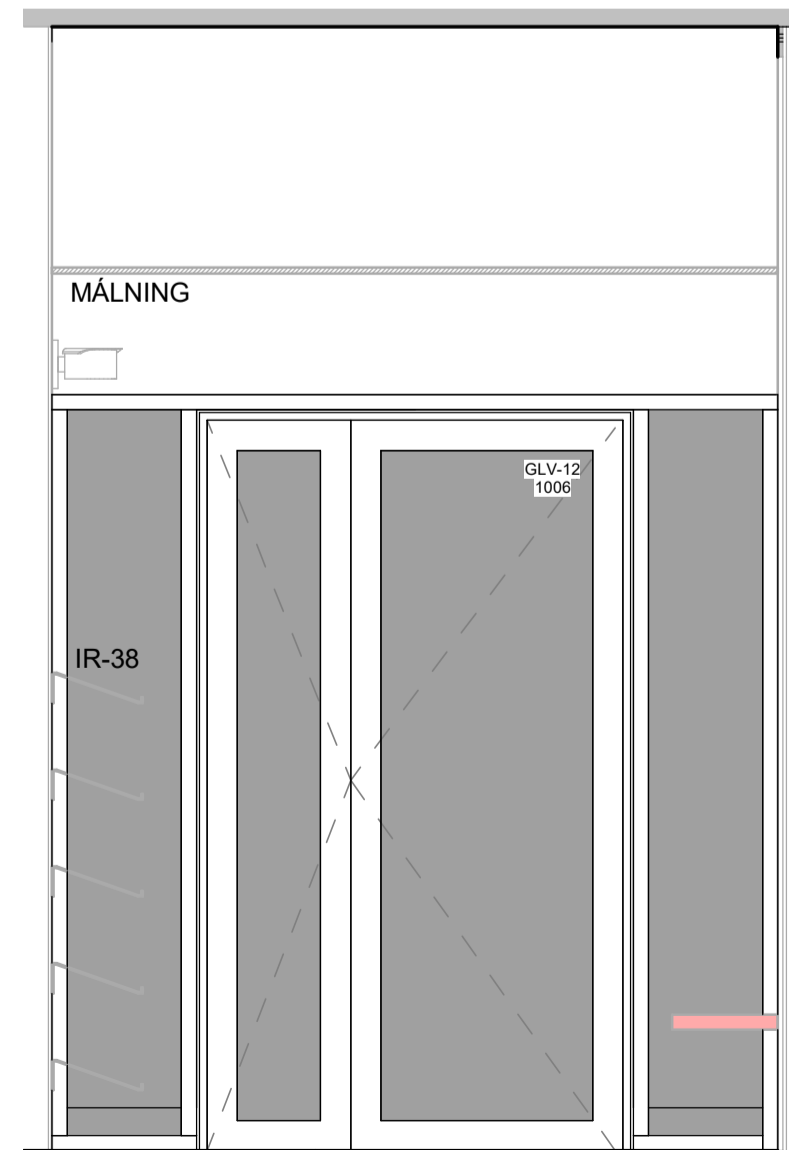

6 Ásýnd - Anddyri D
1 : 25

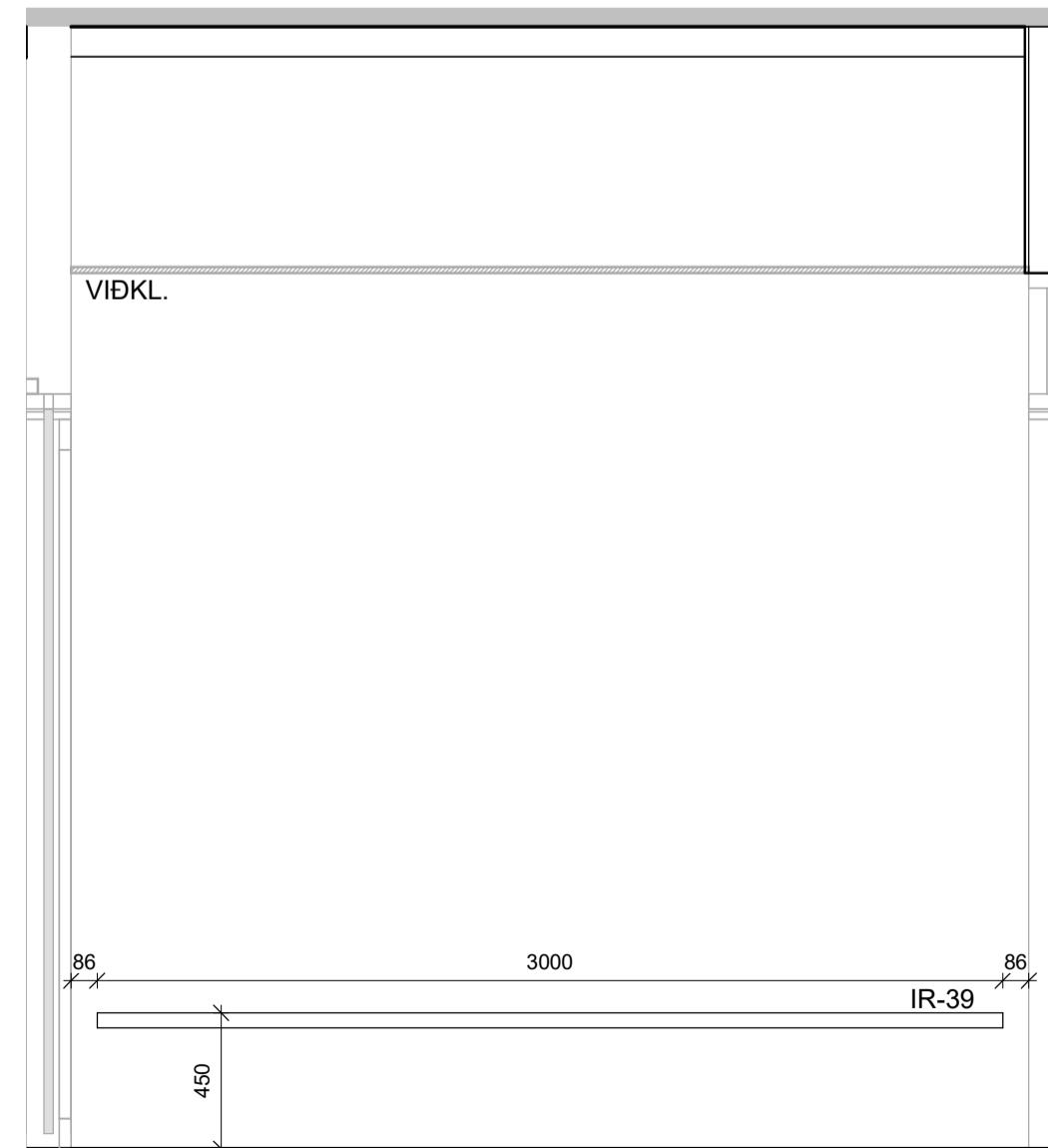

7 Ásýnd - Anddyri D
1 : 25

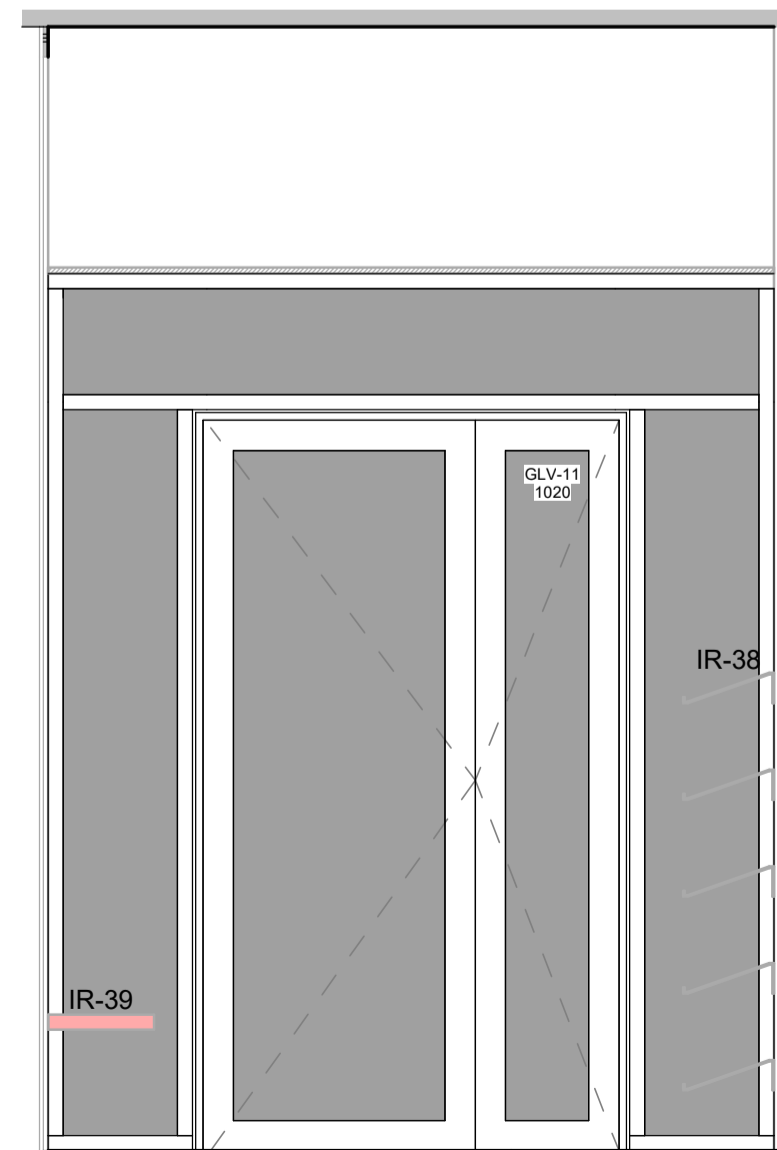

8 Ásýnd - Anddyri D
1 : 25

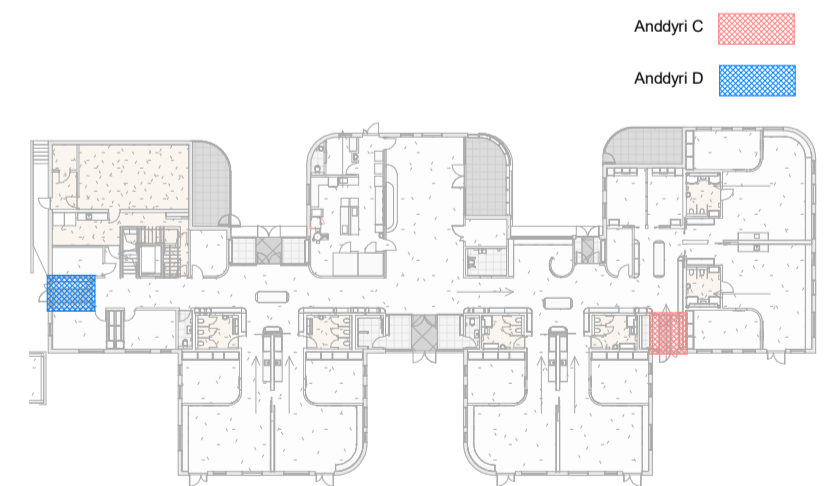

Útg.	Dags.	Skýring	Br.af.
HJARK			
Verkefnd	Nýbygging		
Verkheiti	Leikskóli í Urriðaholti		
Heimilisfang	Hóltsvegur 20		
Teikning	Séruppdráttur - Ásýndir innanhúss		
	Anddyri C & D		
Mkv.	As indicated		
Dags.	09.03.2022		
Teiknað af:	AKJ/ FJH/ HMÁ/ VÖB		
Hannað af:	Hulda Jónsdóttir/ Tiago sa		
Samþykkt:			
	Hulda Jónsdóttir, arkitekt FAI	hulda@hjark.is / 8650649	
	Kt. 2811862219	www.hjark.is	
Verknr.	Teiknr.	Bláastær	Útgáfa
1039	A3_02.23	A1	

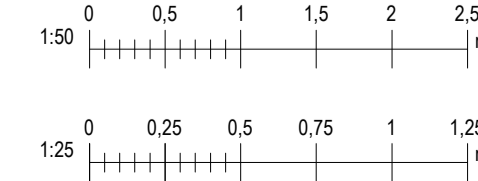

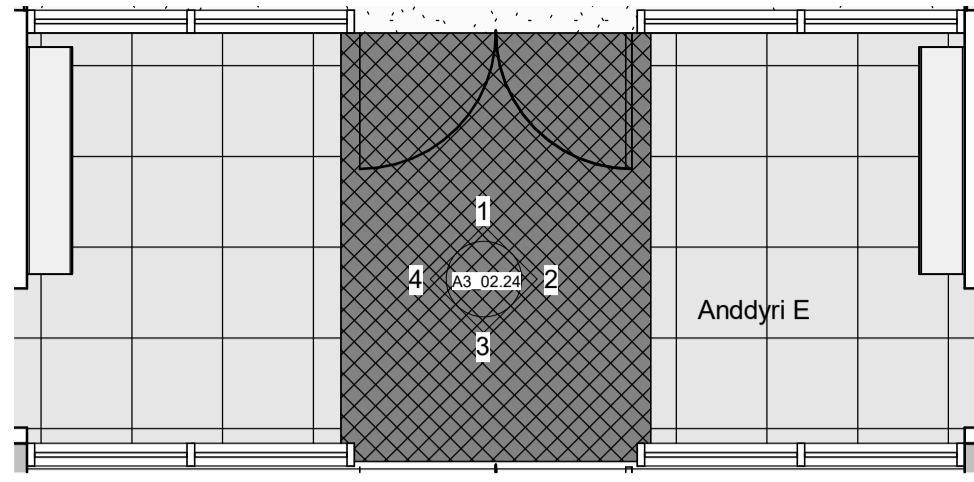

Grunnmynd - Anddyri E
1 : 50

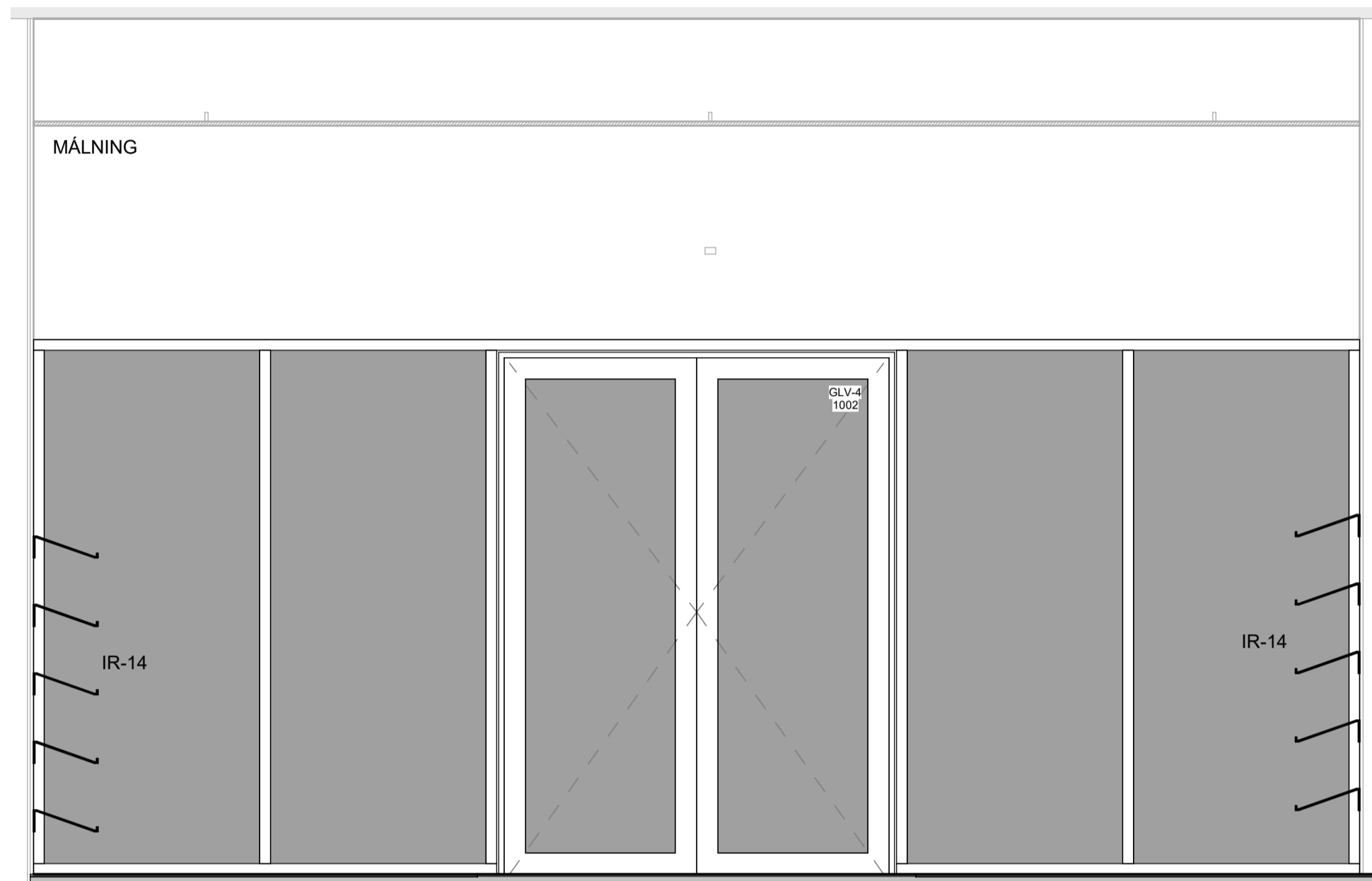

1 Ásýnd - Anddyri E
1 : 25

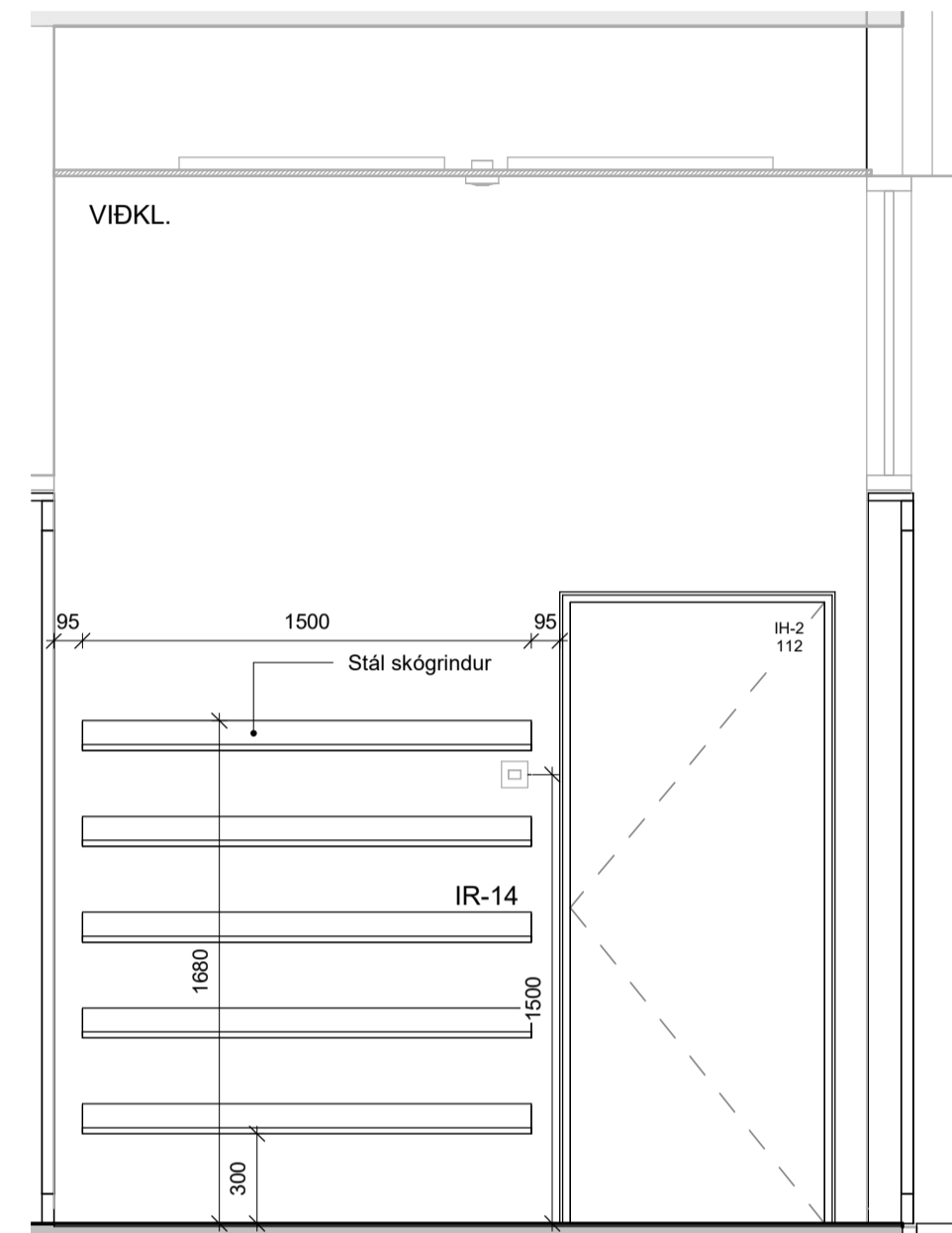

2 Ásýnd - Anddyri E
1 : 25

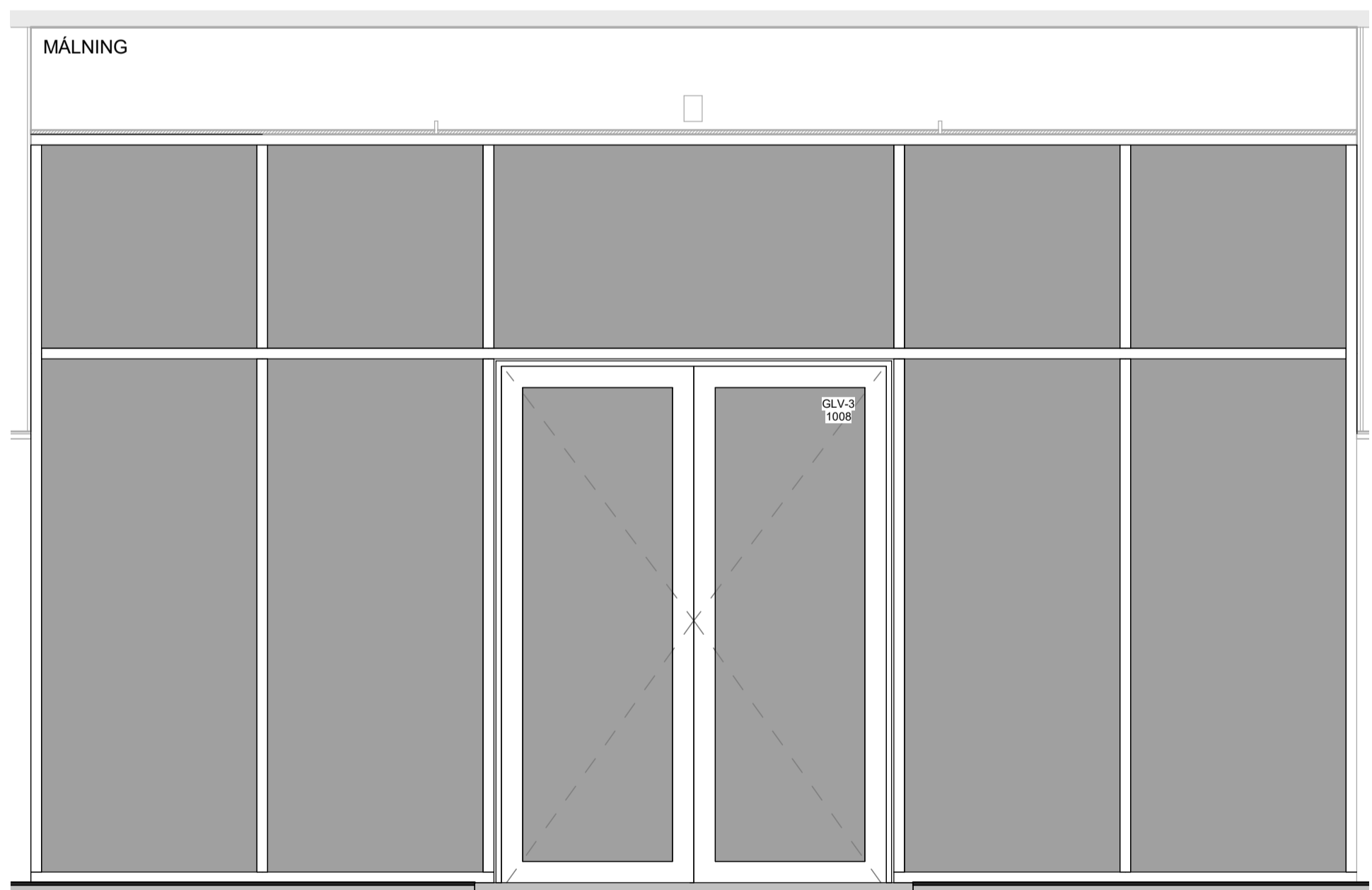

3 Ásýnd - Anddyri E
1 : 25

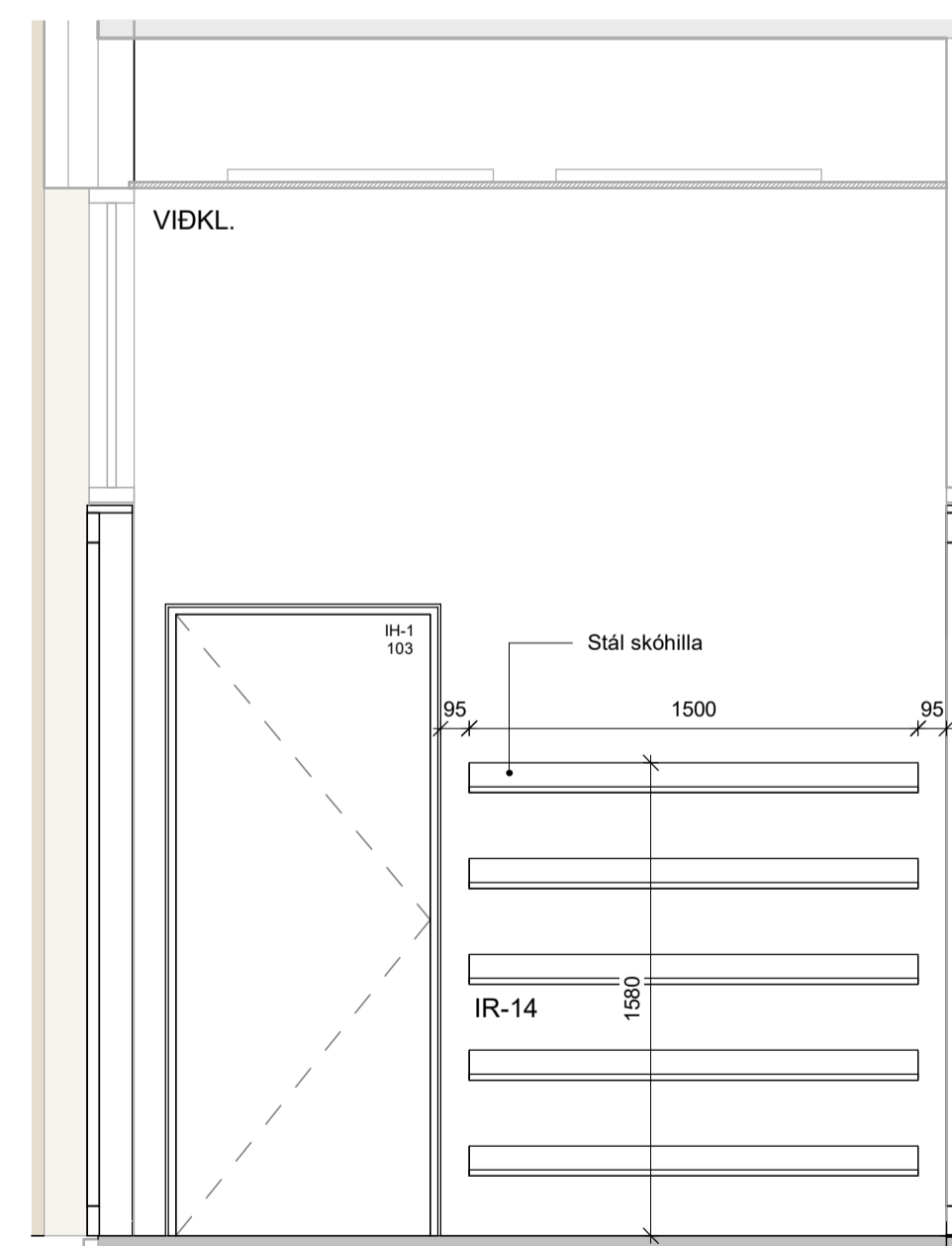

4 Ásýnd - Anddyri E
1 : 25

ATH:
 • Öll mál skal staðfesta á verkstæði og samræma við valinn búnað áður en framkvæmd hefst.
 • Málningar- og lakningar eru tekið tillit til. Ölls teikningar í slæm málverkum unntam teikningar í minni málverkum nema annað sé tekið fram.
 • Deilingerar eru tekið tillit til. Ölls teikningar í slæm málverkum unntam teikningar í minni málverkum nema annað sé tekið fram.
 • Deilingerar eru tekið tillit til. Ölls teikningar í slæm málverkum unntam teikningar í minni málverkum nema annað sé tekið fram.
 • Verktaki skal samræma gáttum hurðagata við þær hurðir sem hann hyggst nota hvort sem um ræðir gát í úrlegg eða innlegg.
 • Verktaki skal samræma gáttum hurðagata við þær hurðir sem hann hyggst nota hvort sem um ræðir gát í úrlegg eða innlegg.
 • Fylgja skal teikningum framkvæmda ákerfis við uppsetningu og meðhöndun klæðingar. Altar teikningar skulu vera eftir forskrifti verkfræðinga og eða framkvæmda klæðinga. Öll einu við útanríkisklæðingar skulu ummál af fagnrósum.
 • Öllum mál og teikningum skýringar skýringar og eða arkitekt. Við framkvæmd verks skal hafa sérteikningar alla hönnuða til hlífðar.

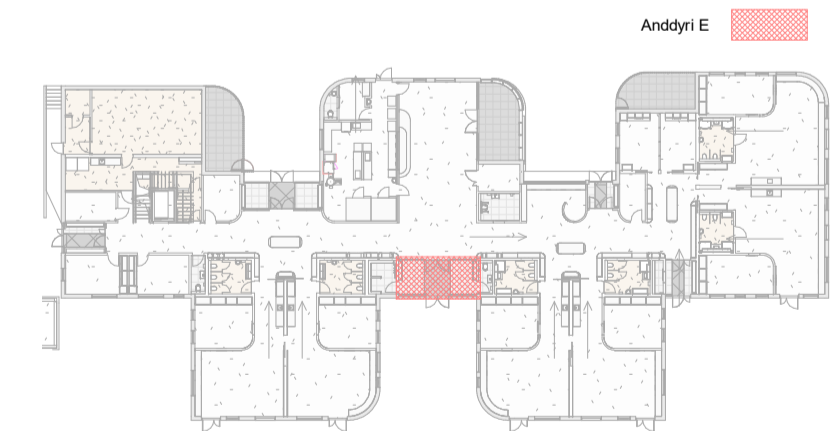

Útg.	Dags.	Skýring	Br. af:
HJARK			
Verkegund	Nýbygging		
Verkheiti	Leikskóli í Urriðaholti		
Heimilisfang	Holtsvegur 20		
Teikning	Séruppdráttur - Ásýndir innanhúss		
	Anddyri E		
Mkv.	As indicated		
Dags.	09.03.2022		
Teiknað af:	AKJ/ FJH/ HMÁ/ VÖB		
Hannað af:	Hulda Jónsdóttir/ Tiago sa		
Samþykkt:			
	Hulda Jónsdóttir, arkitekt FAL	hulda@hjark.is / 8650649	
	Kt. 2811862219	www.hjark.is	
Verknr.	Teiknr.	Blaðastærð	Útgáfa
1039	A3_02.24	A1	

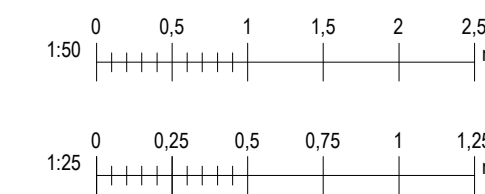

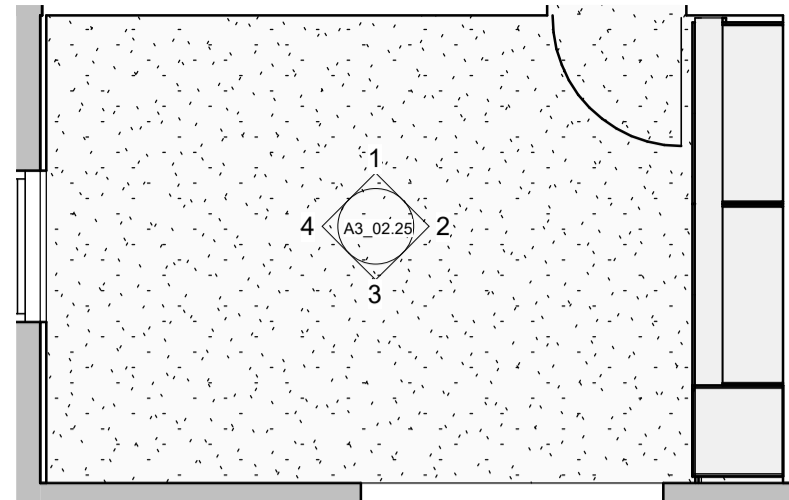

Grunnmynd - Sérkennslurými A

1 : 50

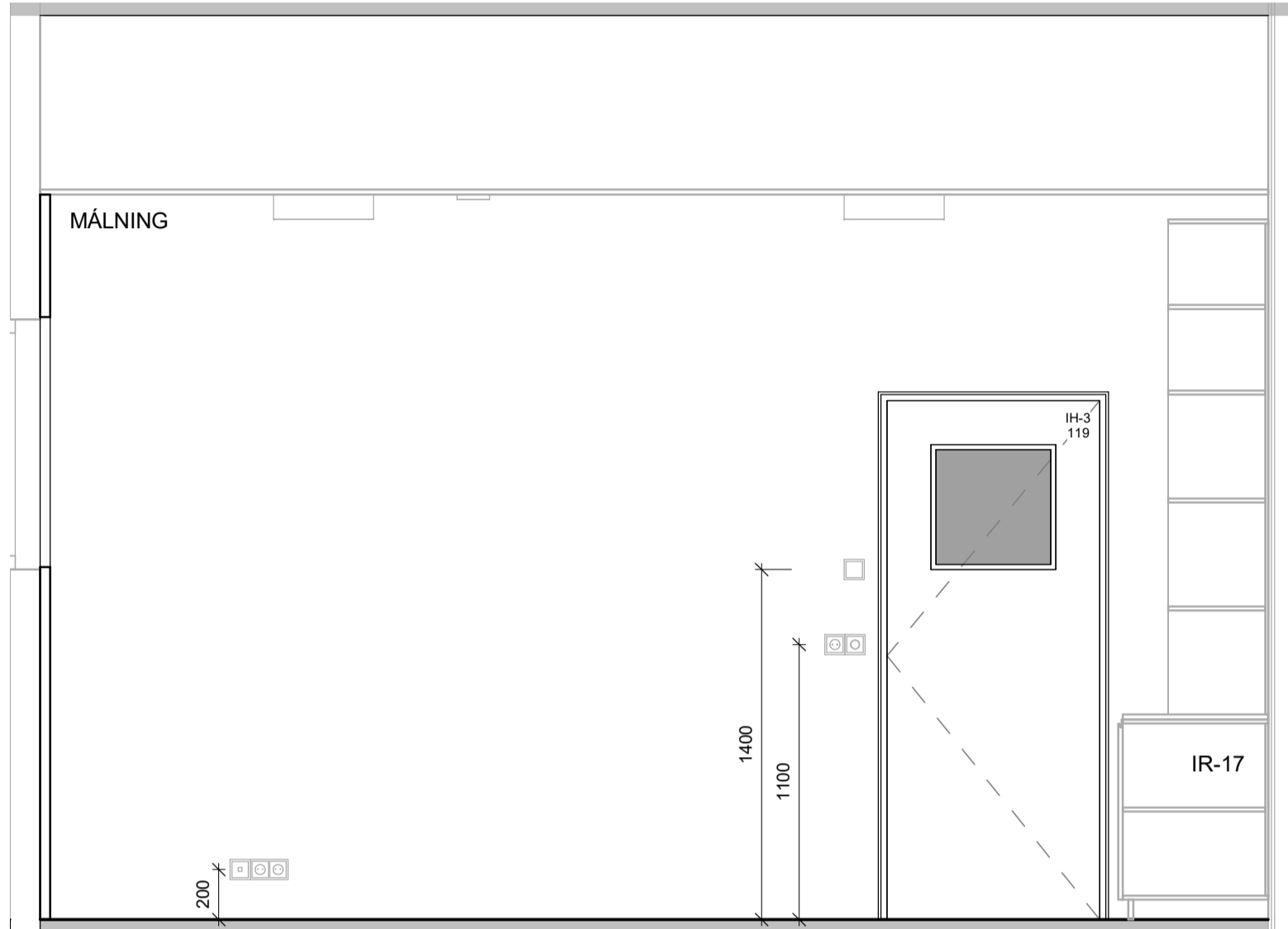

1 Ásýnd - Sérkennslurými A
1 : 25

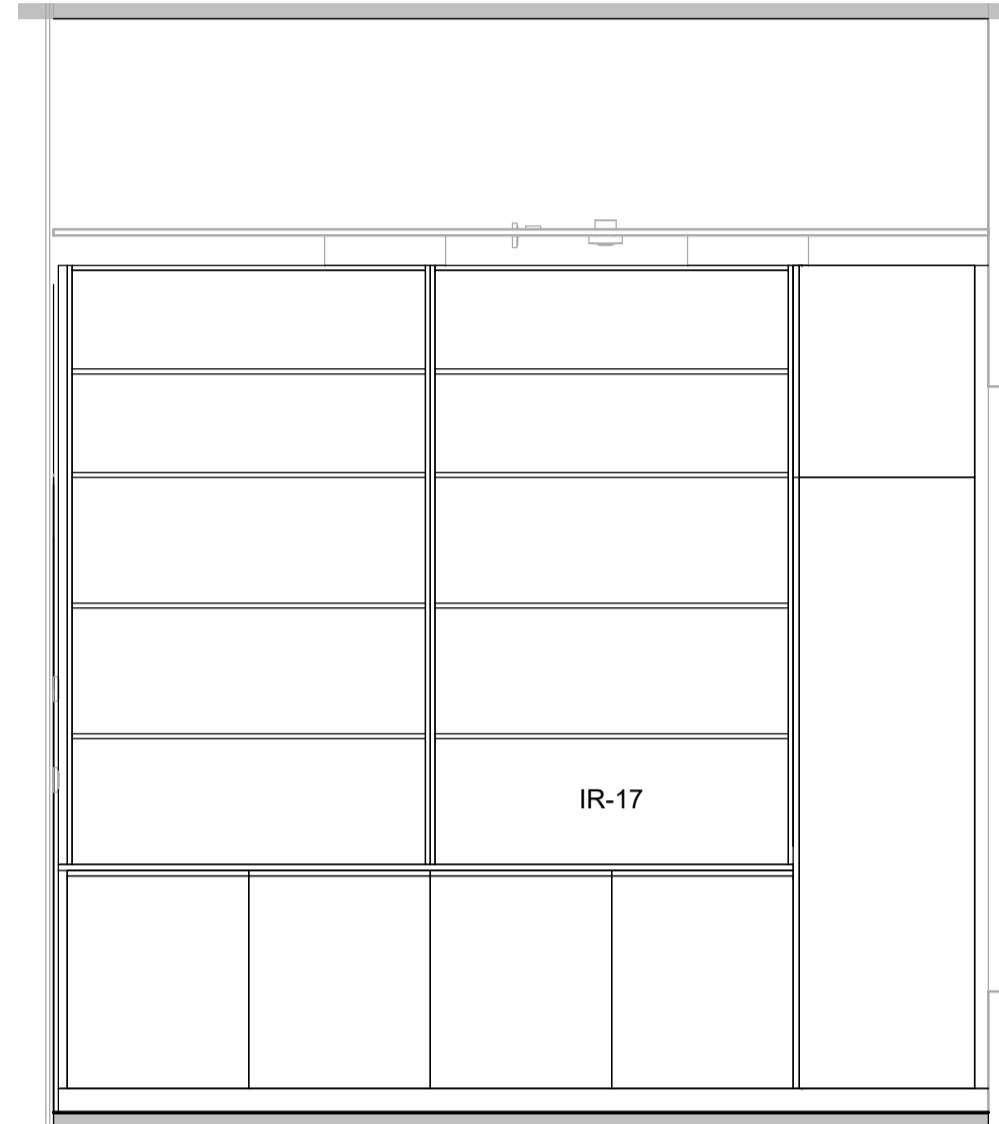

2 Ásýnd - Sérkennslurými A
1 : 25

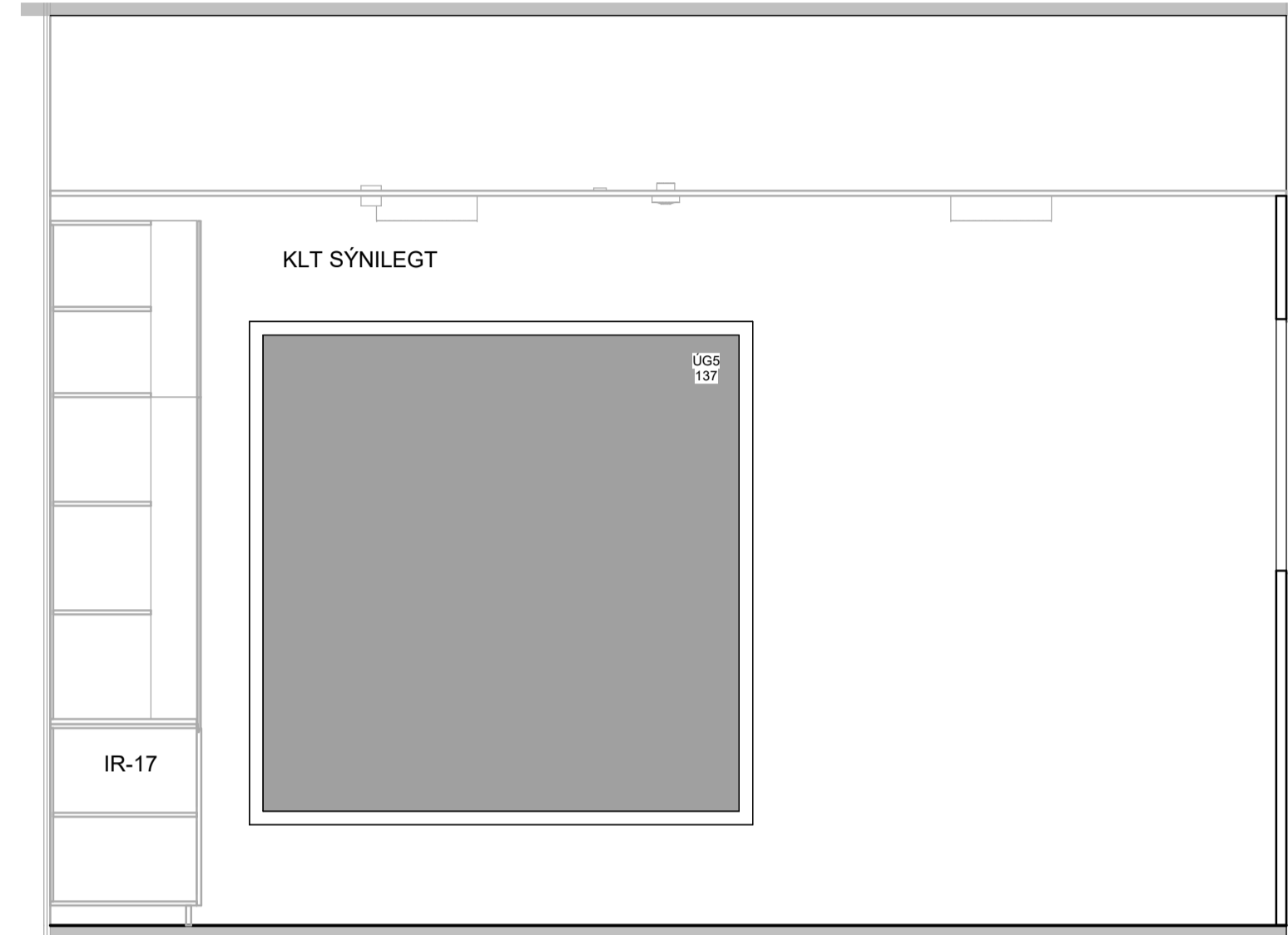

3 Ásýnd - Sérkennslurými A
1 : 25

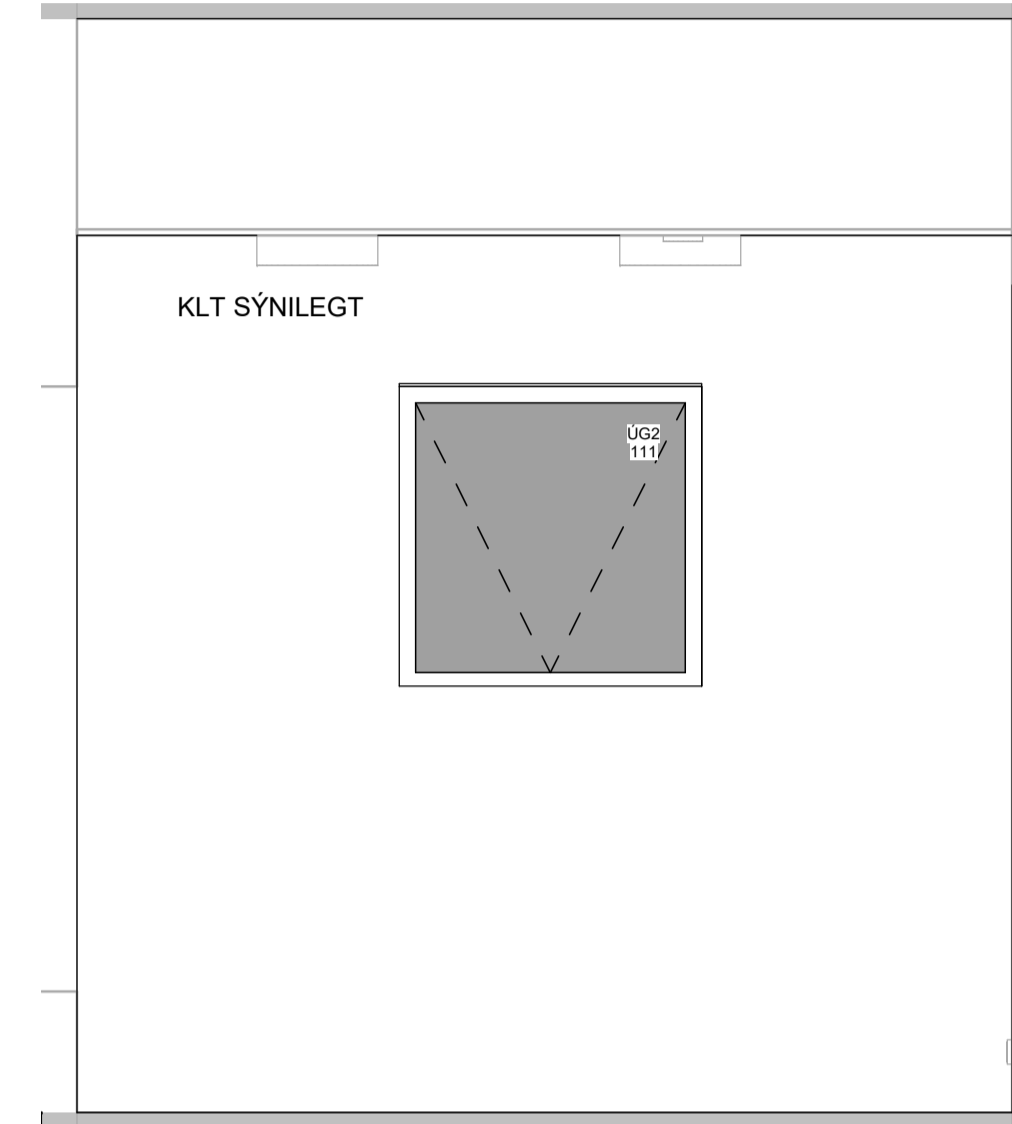

4 Ásýnd - Sérkennslurými A
1 : 25

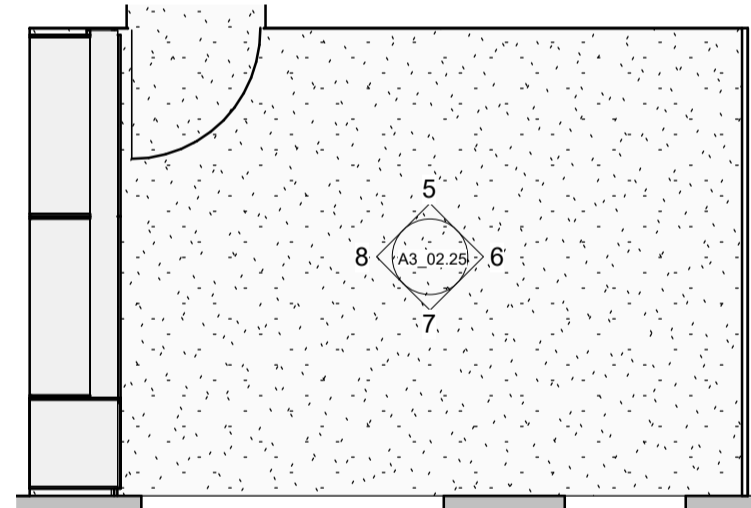

Grunnmynd - Sérkennslurými B

1 : 50

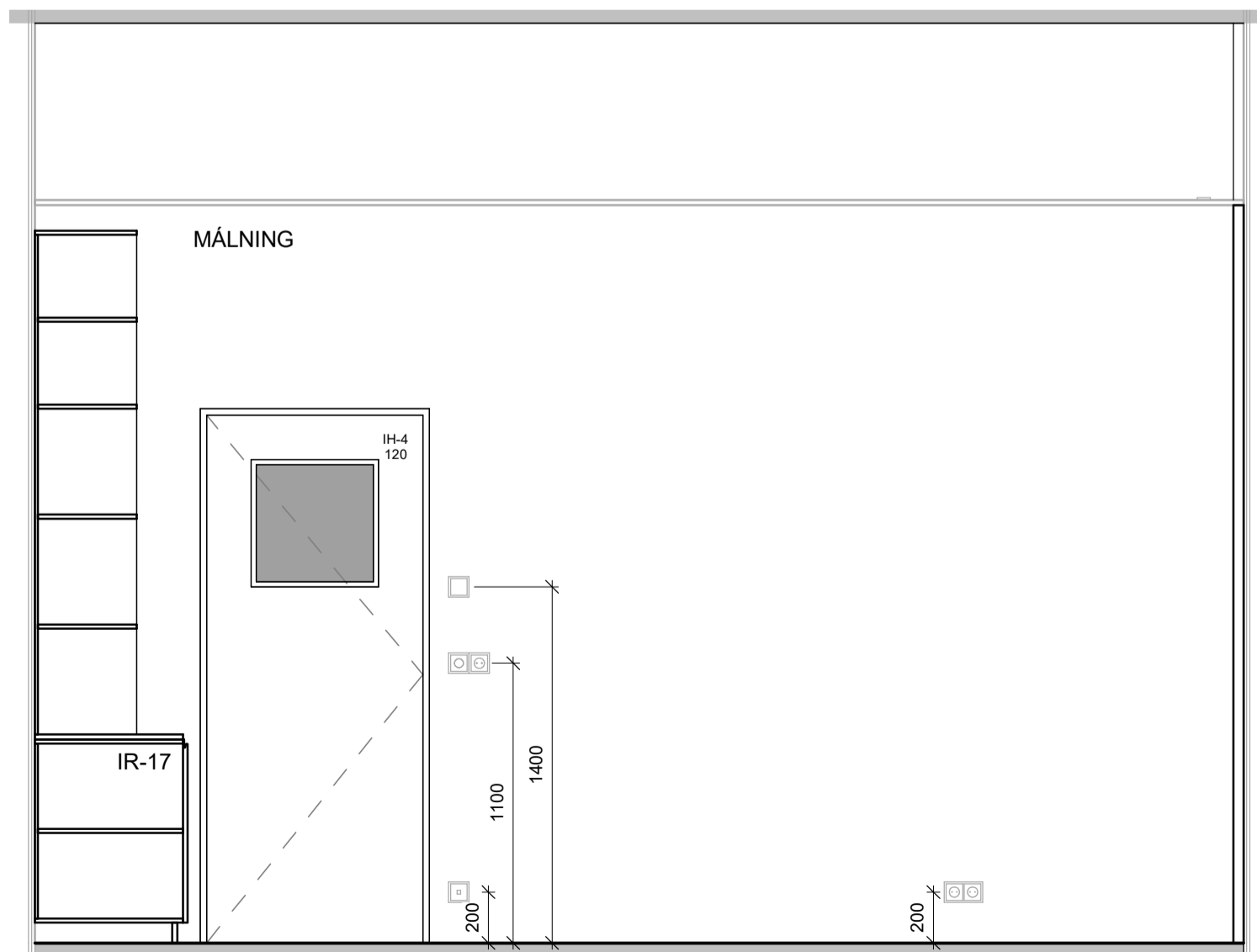

5 Ásýnd - Sérkennslurými B
1 : 25

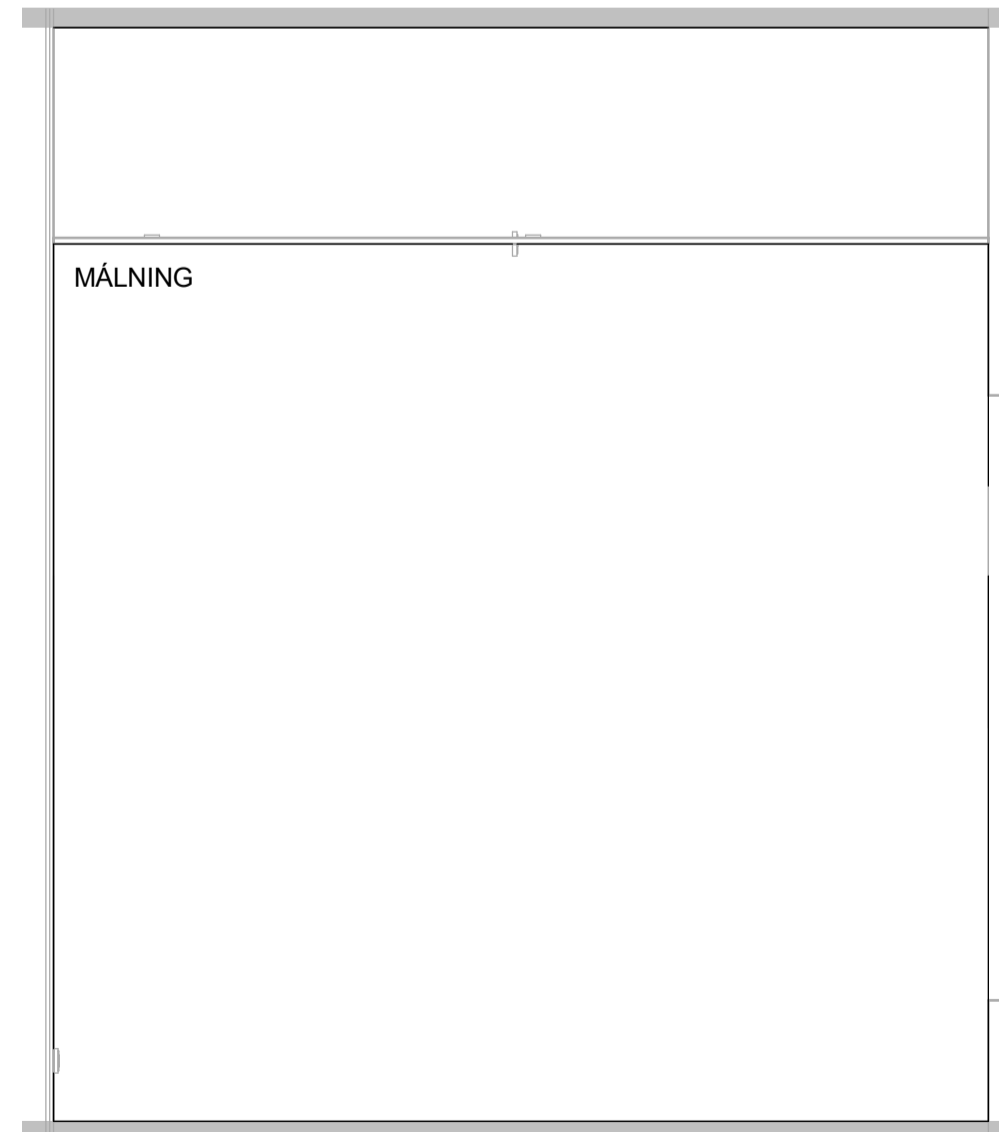

6 Ásýnd - Sérkennslurými B
1 : 25

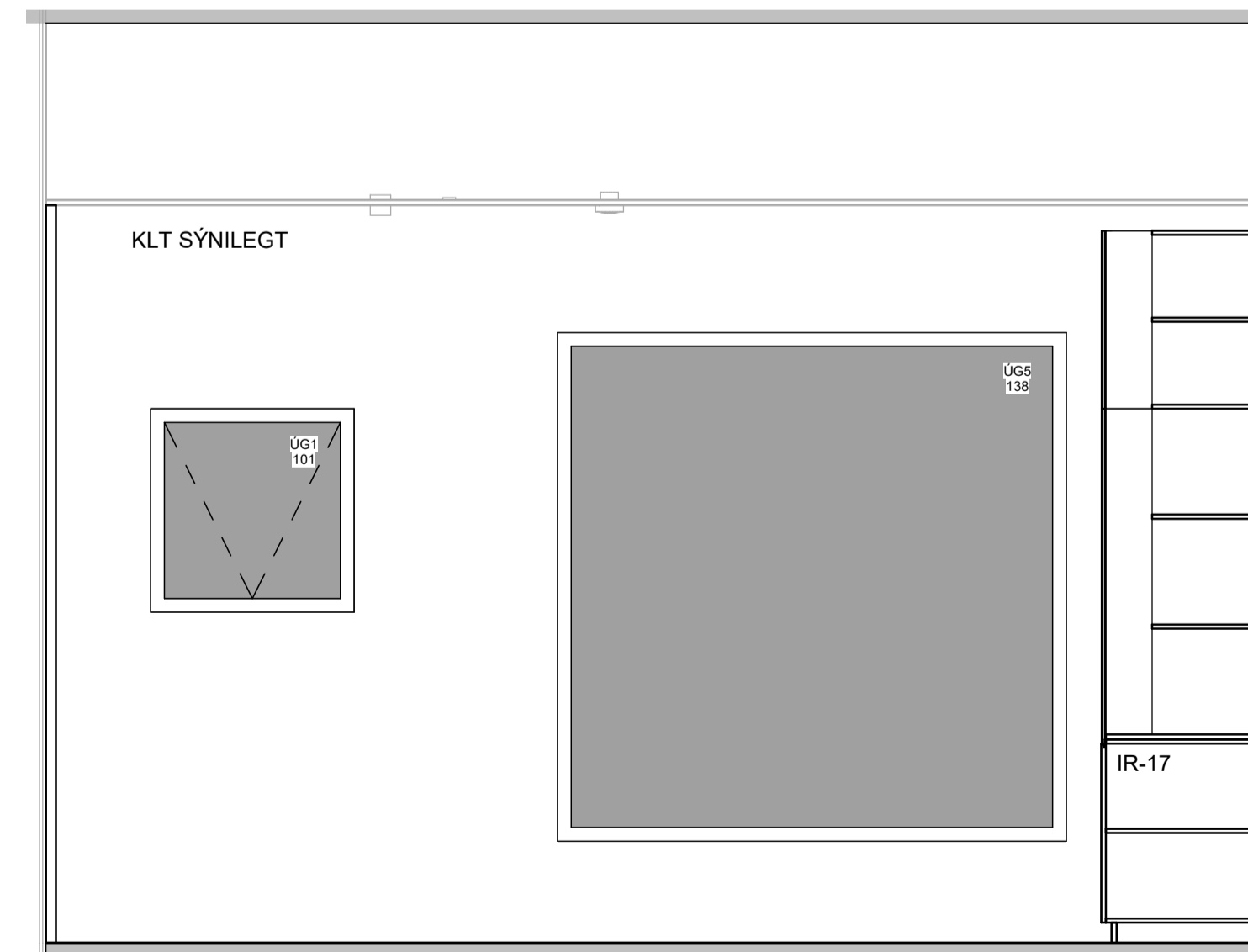

7 Ásýnd - Sérkennslurými B
1 : 25

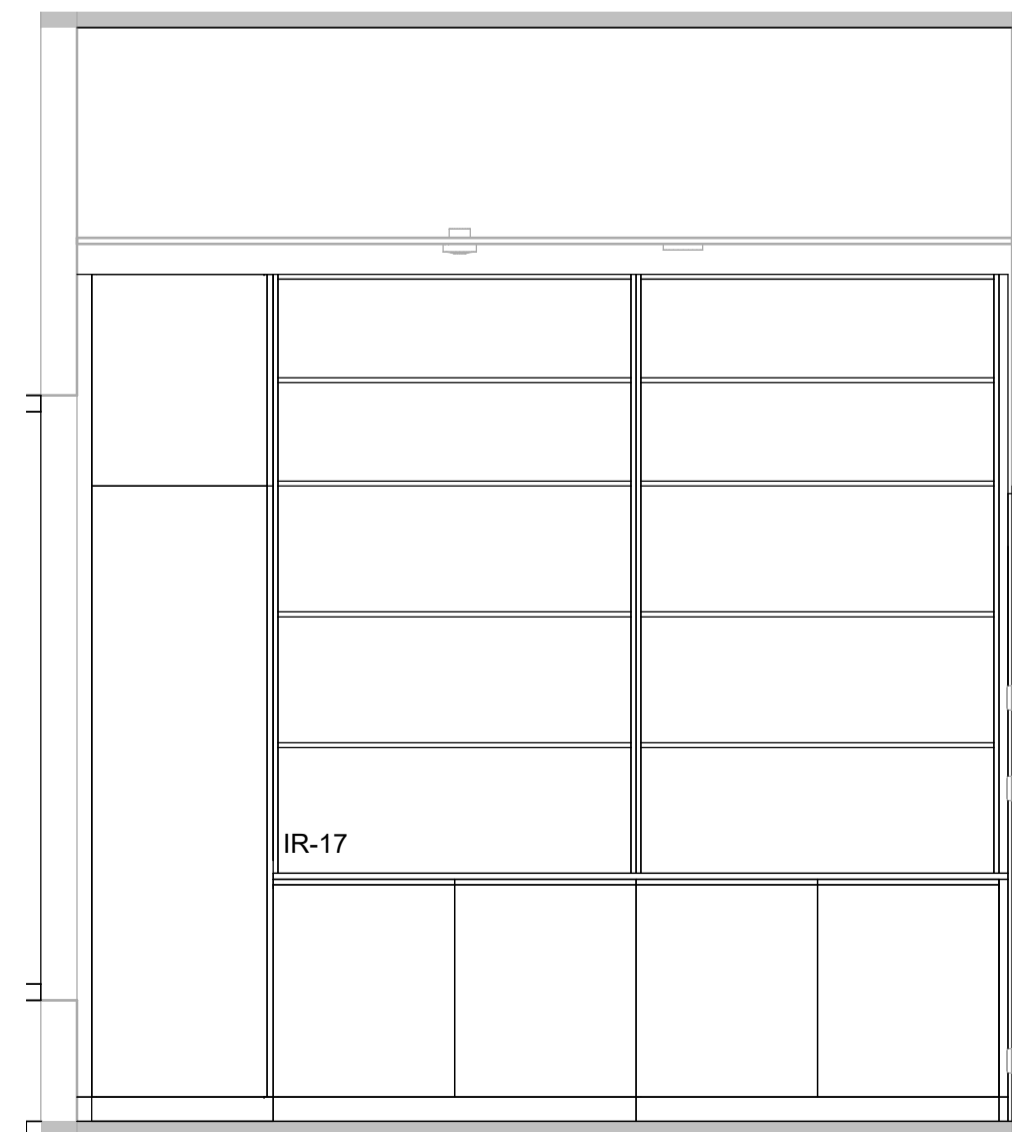

8 Ásýnd - Sérkennslurými B
1 : 25

ATH:
 • Öll mál skal staðfesta á verkstæð og samræma við valinn búnað áður en framkvæmd hefst.
 • Málsetningar á teikningu eru teiknaðar mál. Gísla teikningar í sátt málkerfa umfram teikningar í mál málkerfa nema annað sé tekið fram.
 • Deilitekningar eru teiknaðar sýna teiknaðar frágang á glugga- og hurðabörnum. Fylga skal forskrift framfaranda við teikningu og þéttingu á körmum. Verktaki skal samræma teiknaðar frágang við það gúggaferil sem hann hefur.
 • Verktaki skal samræma gáttamáli hurðagata við þær hurðir sem hann hyggst nota hvort sem um ræðir gát í úrlegg eða innlegg.
 • Fylga skal teikningum framfaranda ákerfis við uppsetningu og meðhöndun klæðningar. Altar teikningar skulu vera eftir forskrift verkfræðinga og eða framfaranda klæðinga. Öll emna við-utanhásklaðningar skulu unnað af fagnörnum.
 • Öllum mál á teikningum skýrnast eftirfarandi og eða arkitekt. Við framkvæmd verks skal hafa sérteikningar allra hönnuða til hljóðsónar.

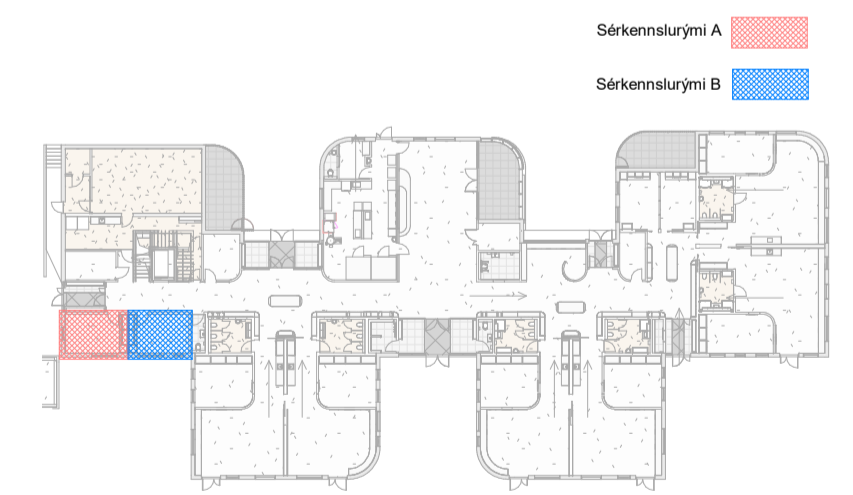

Útg.	Dags.	Skýring	Br.af.
HJARK			
Verkegund	Nýbygging		
Verkhætti	Leikskóli í Urriðaholti		
Heimilisfang	Hóltsvegur 20		
Teikning	Séruppdráttur - Ásýndir innanhúss		
Mkv.	As indicated		
Dags.	09.03.2022		
Teiknað af:	AKJ/ FJH/ HMÁ/ VÖB		
Hannað af:	Hulda Jónsdóttir/ Tiago sa		
Samþykkt:			
Hulda Jónsdóttir, arkitekt FAI	hulda@hjark.is / 8650649		
Kt. 2811862219	www.hjark.is		
VerkNr.	TeiknNr.	Bláastærð	Útgáfa
1039	A3_02.25	A1	

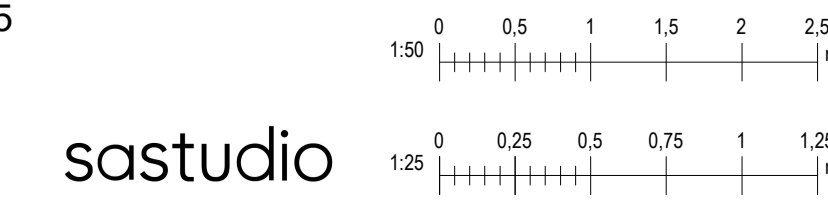

sastudio

ÚTBODSTEIKNING

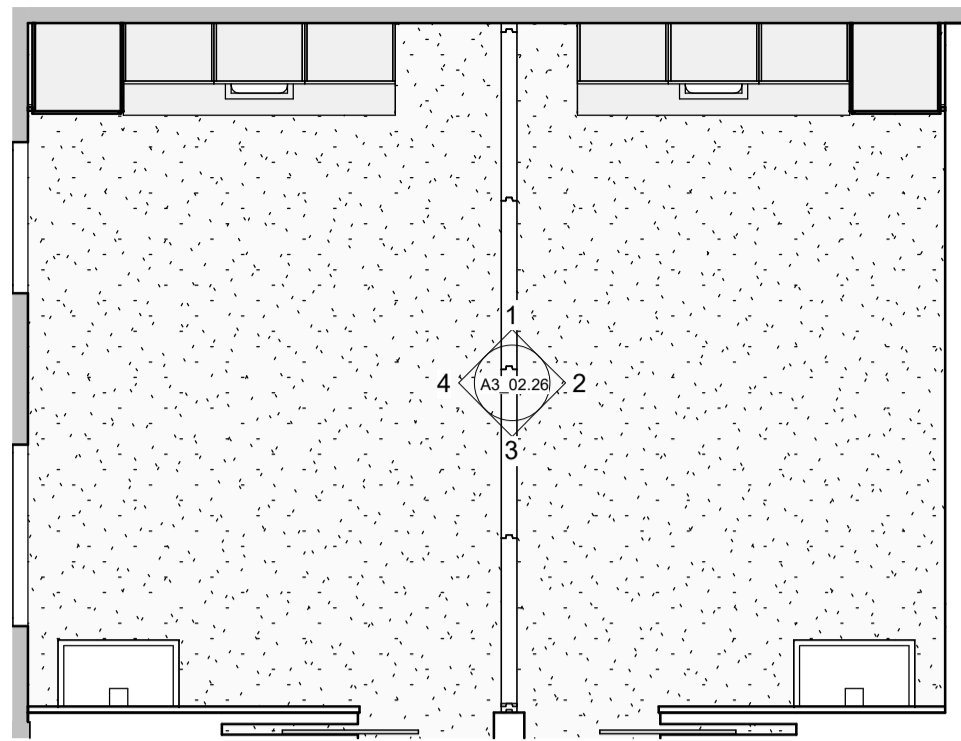

Grunnmynd - Matsalur/listasmiðja
1 : 50

ATH:
 • Öll mál skal staðfesta á verkstæði og samræma við valinn búnað áður en framkvæmd hefst.
 • Málningar- og lakningar eru tekið tillit til. Gáða tekið tillit til í slæm málverkum umfram tekið tillit til.
 • Deilingerar afhlesta sýna tekið tillit til í glugga- og hurðabörnum. Fylgja skal forskrift framleiðanda við löttingu og þéttingu á kórnum. Verktaki skal samræma tekið tillit til þáð gúgastíflir sem henni heggur til.
 • Verktaki skal samræma gáðamál hurðagata við þær hurðir sem hann hyggst nota hvort sem um ræðir gól í úrlegg eða innlegg.
 • Fylgja skal tekið tillit til framleiðanda ákerfis við uppsetningu og meðhöndun klæðningar. Altar tekið tillit til vera eftir forskrift framleiðanda og eða framleiðanda klæðinga. Öll einu við útanríkisklæðingar skulu ummál af fagnörnum.
 • Önnar mál og lakningar skýrskráð eftirfarandi og eða arkitekt. Við framkvæmd verks skal hafa sértekið alla höfnuða til hlífðunar.

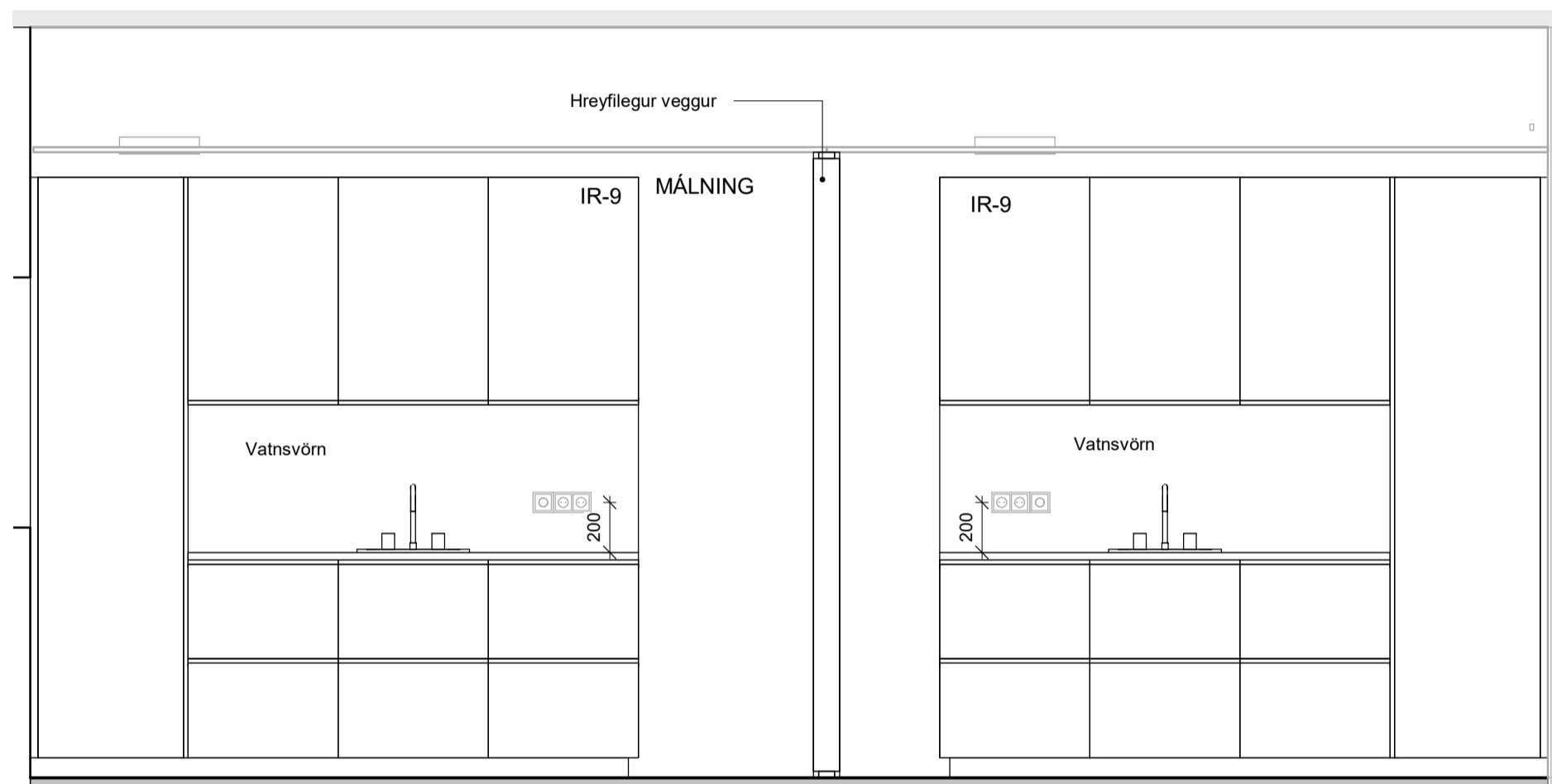

1 Ásýnd - Matsalur/ listasmiðja
1 : 25

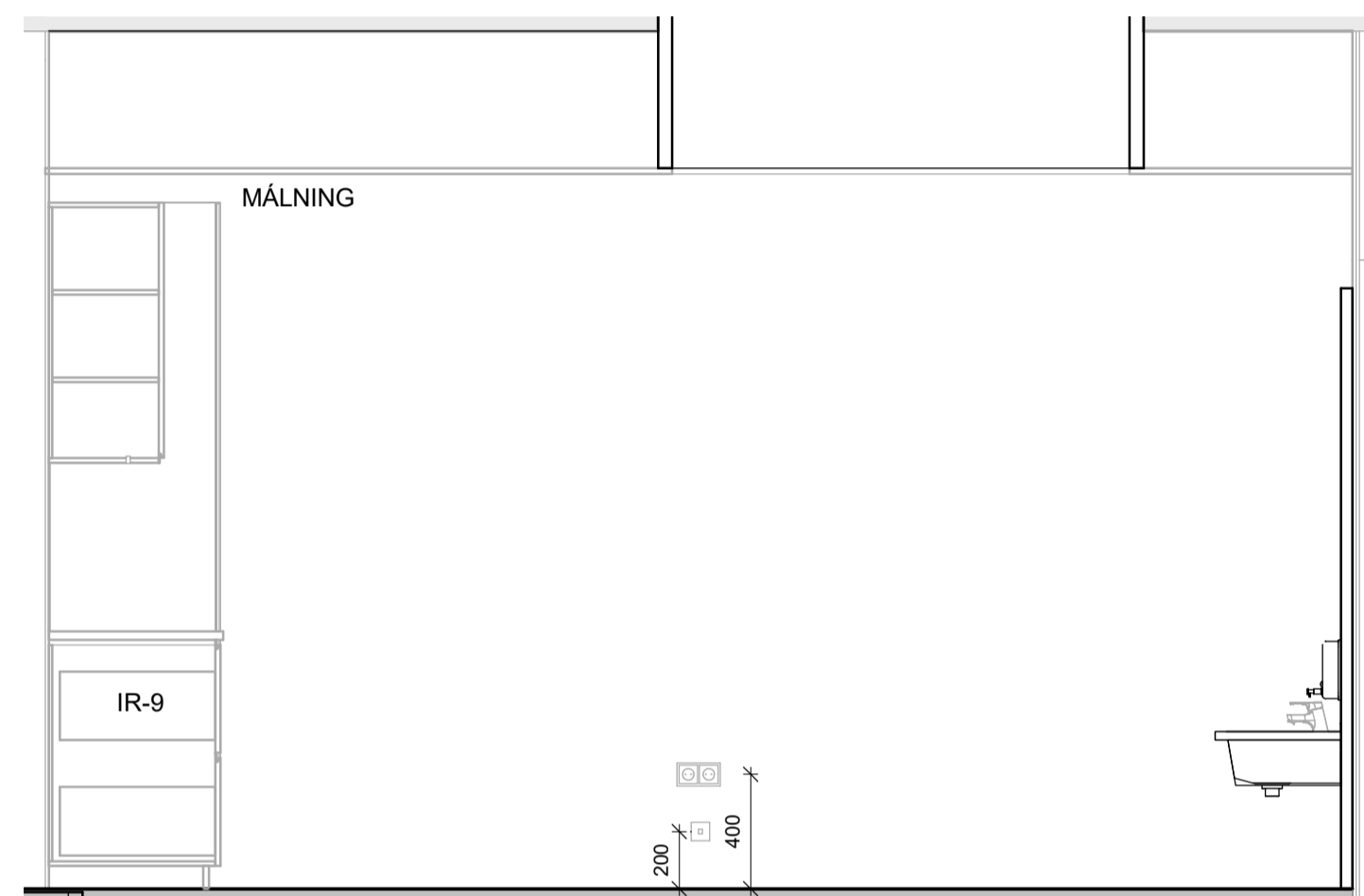

2 Ásýnd - Matsalur/ listasmiðja
1 : 25

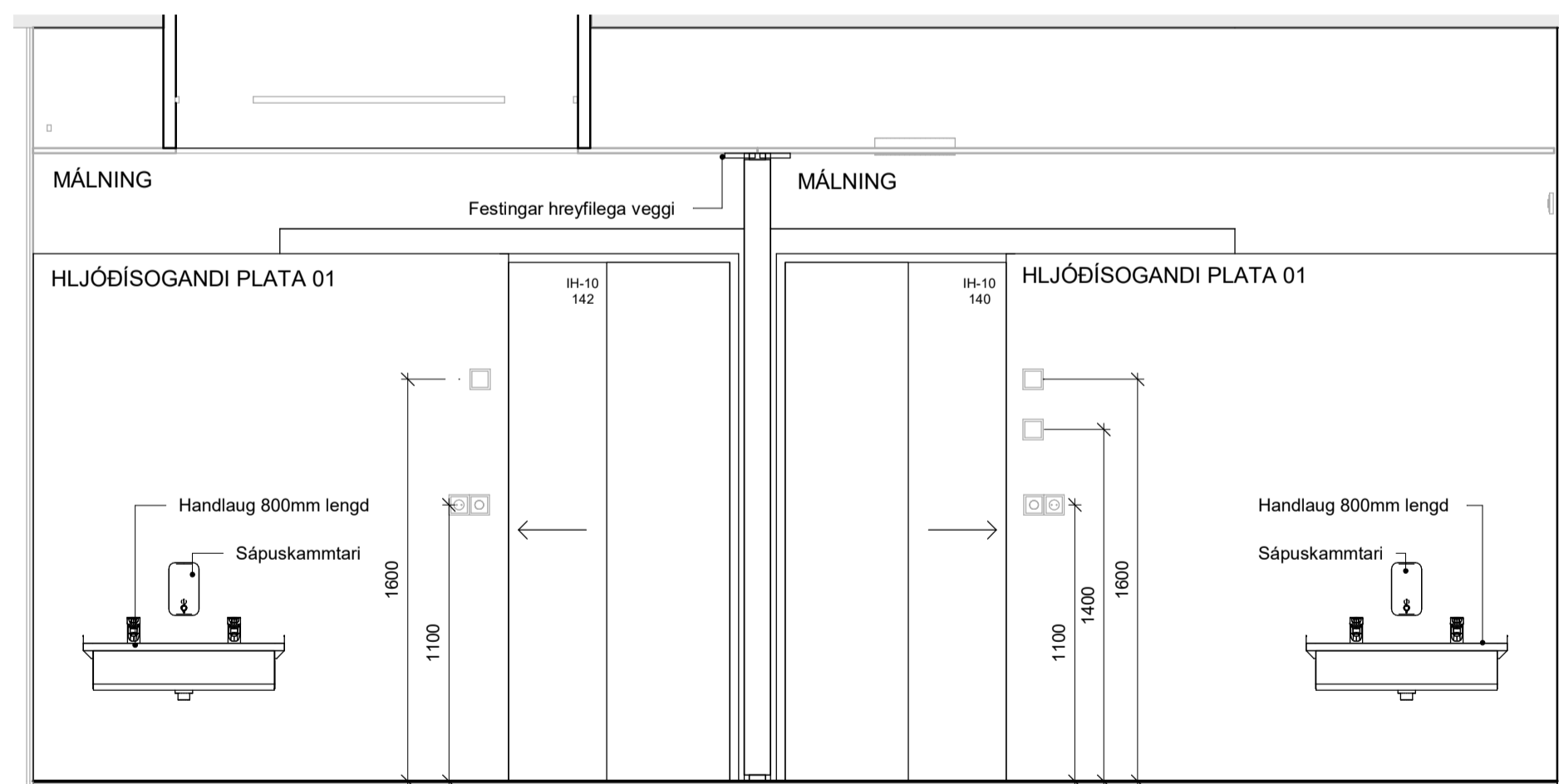

3 Ásýnd - Matsalur/ listasmiðja
1 : 25

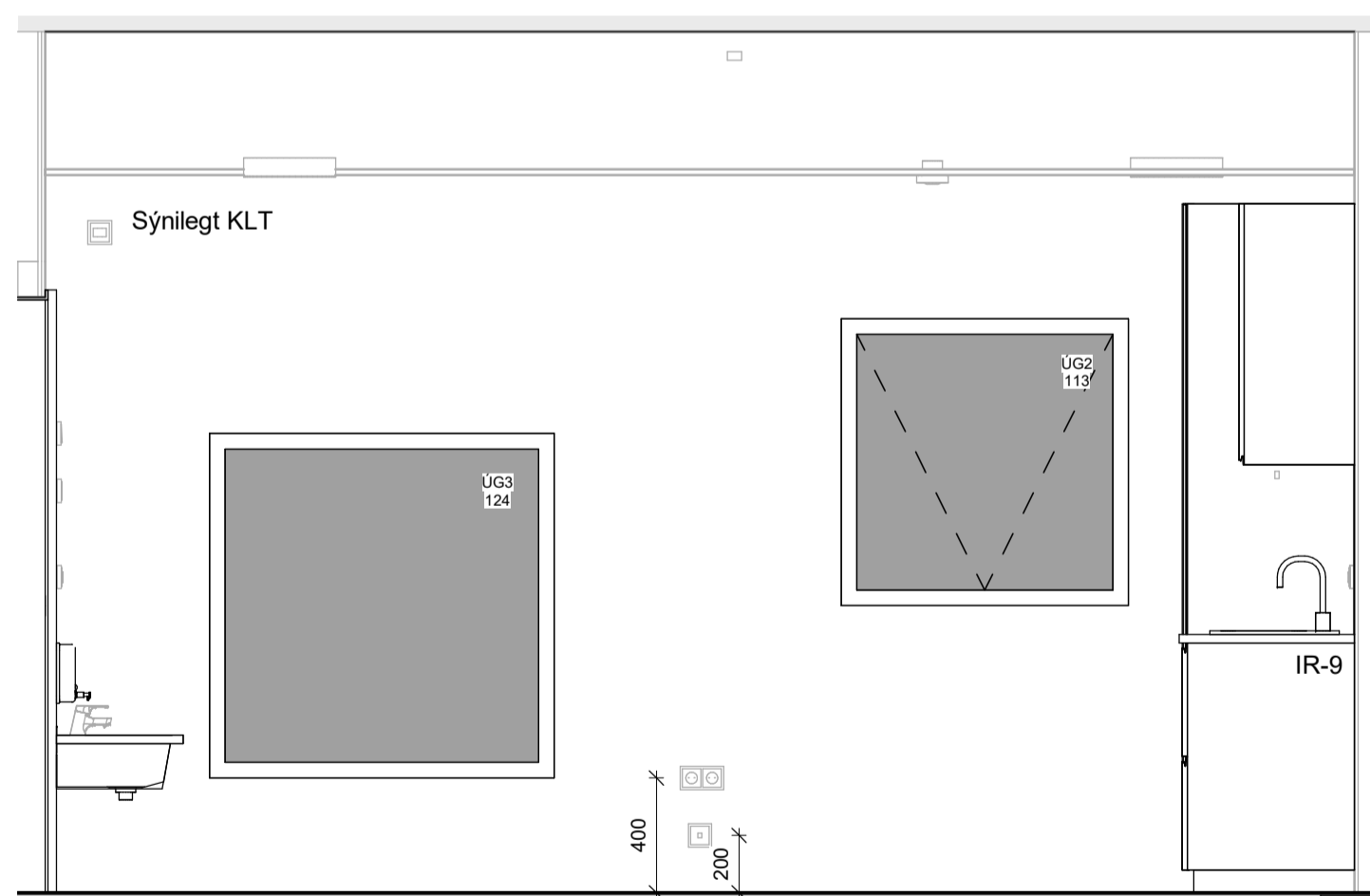

4 Ásýnd - Matsalur/ listasmiðja
1 : 25

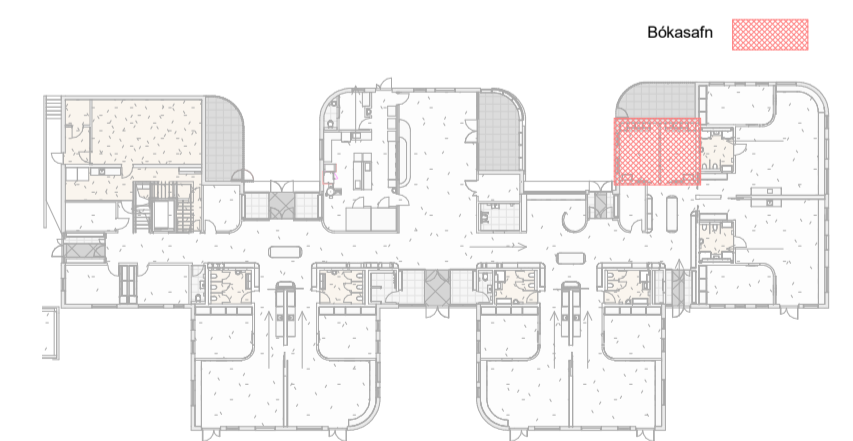

Útg.	Dags.	Skýring	Br.af.
HJARK			
Verkegund	Nýbygging		
Verkheiti	Leikskóli í Urriðaholti		
Heimilisfang	Holtsvegur 20		
Teikning	Séruppdráttur - Ásýndir innanhúss		
	Matsalur/ listasmiðja		
Mkv.	As indicated		
Dags.	09.03.2022		
Teiknað af:	AKJ/ FJH/ HMÁ/ VÖB		
Hannað af:	Hulda Jónsdóttir/ Tiago sa		
Samþykkt:			
	Hulda Jónsdóttir, arkitekt FAL	hulda@hjark.is / 8650649	
	Kt. 2811862219	www.hjark.is	
VerknNr.	TeiknNr.	Bláastærð	Útgáfa
1039	A3_02.26	A1	

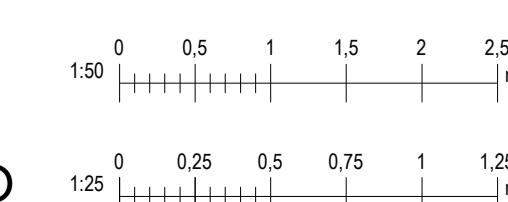

sastudio

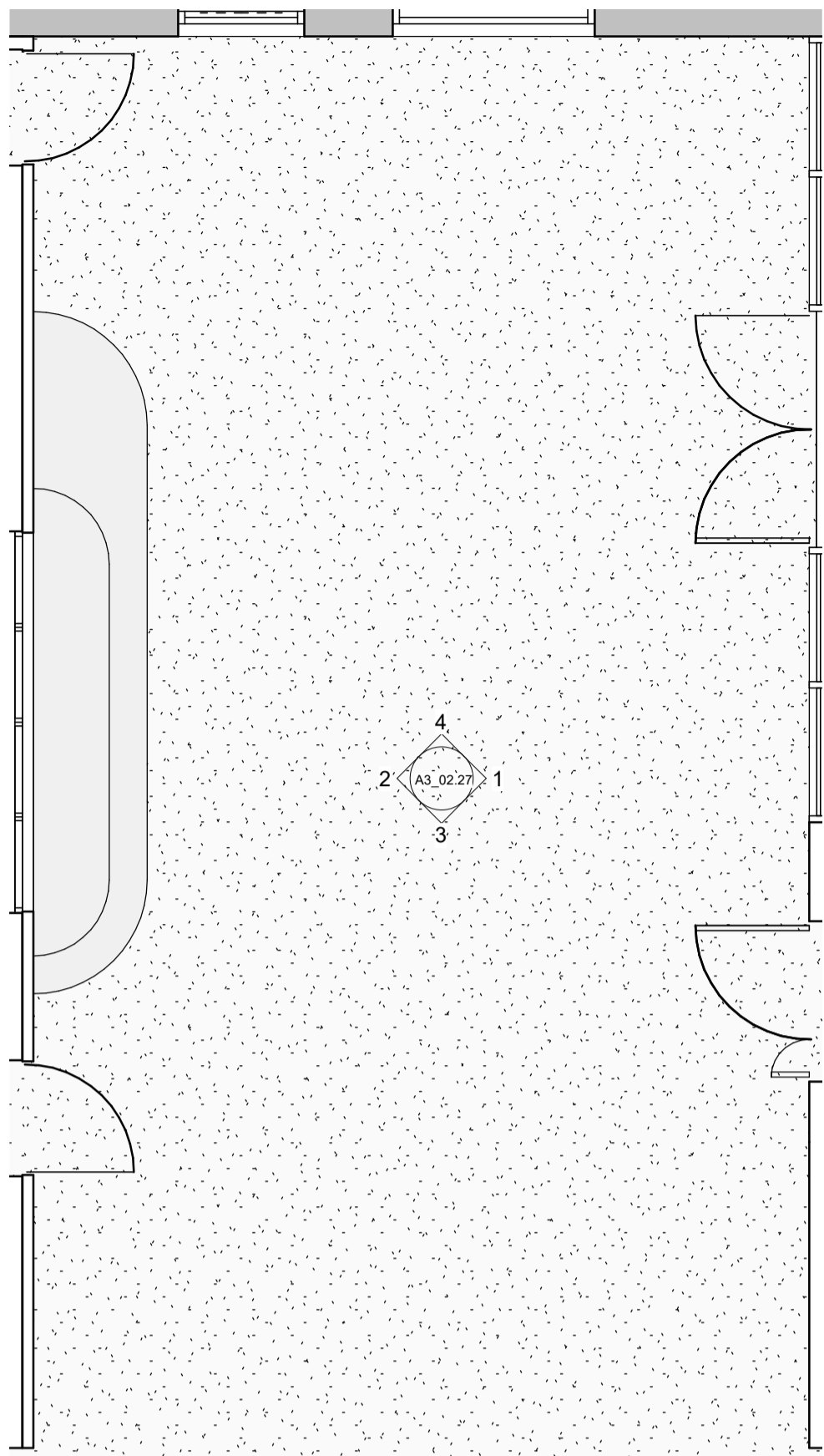

Grunnmynd - Fjölnotasalur

1 : 50

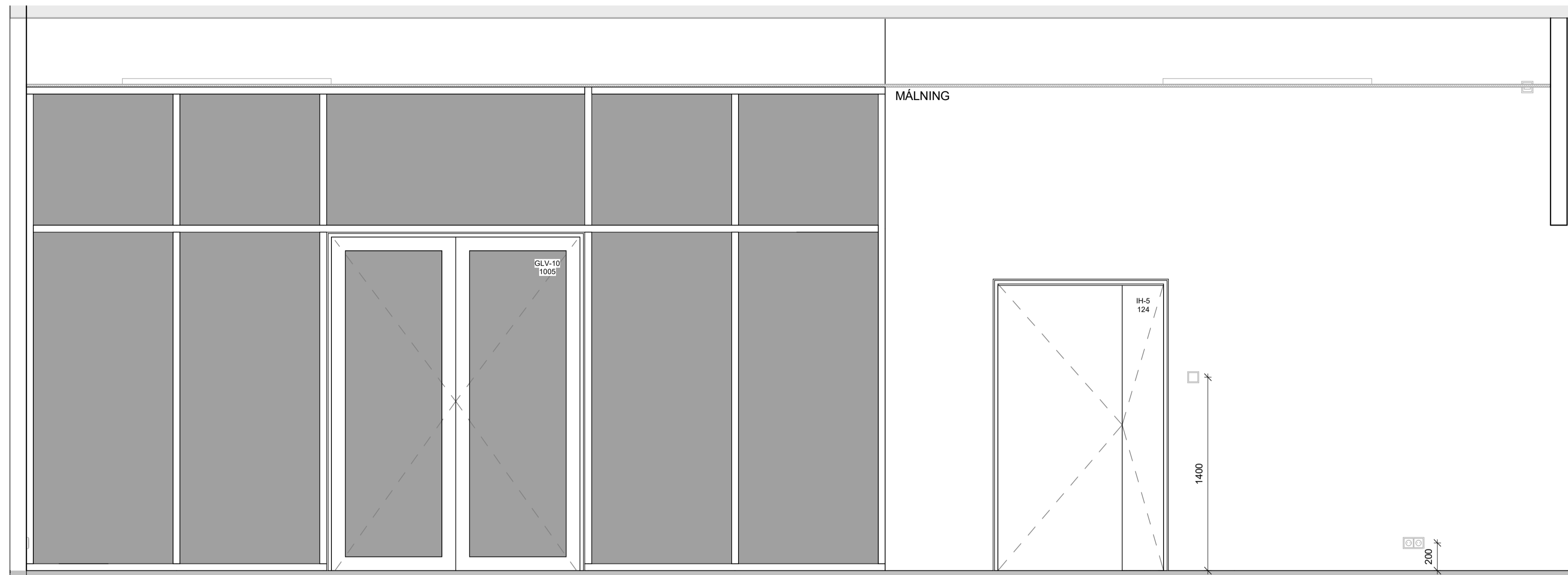

1 Ásýnd - Fjölnotasalur

1 : 25

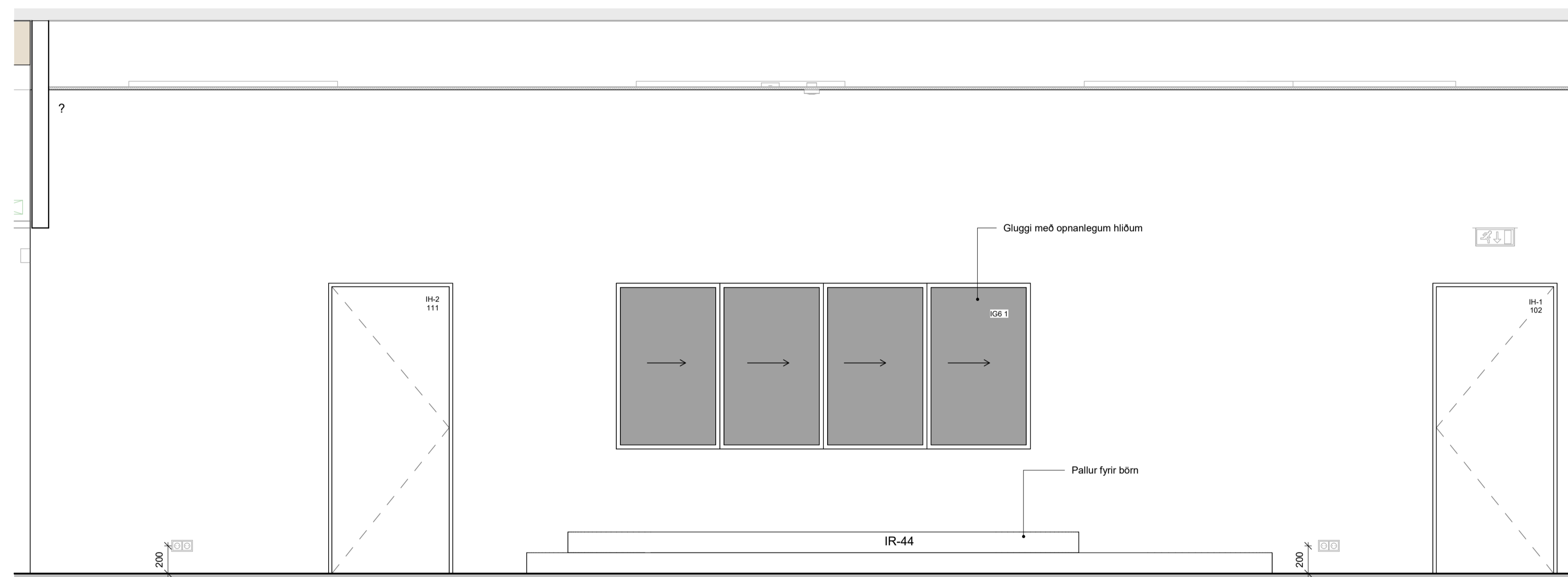

2 Ásýnd - Fjölnotasalur

1 : 25

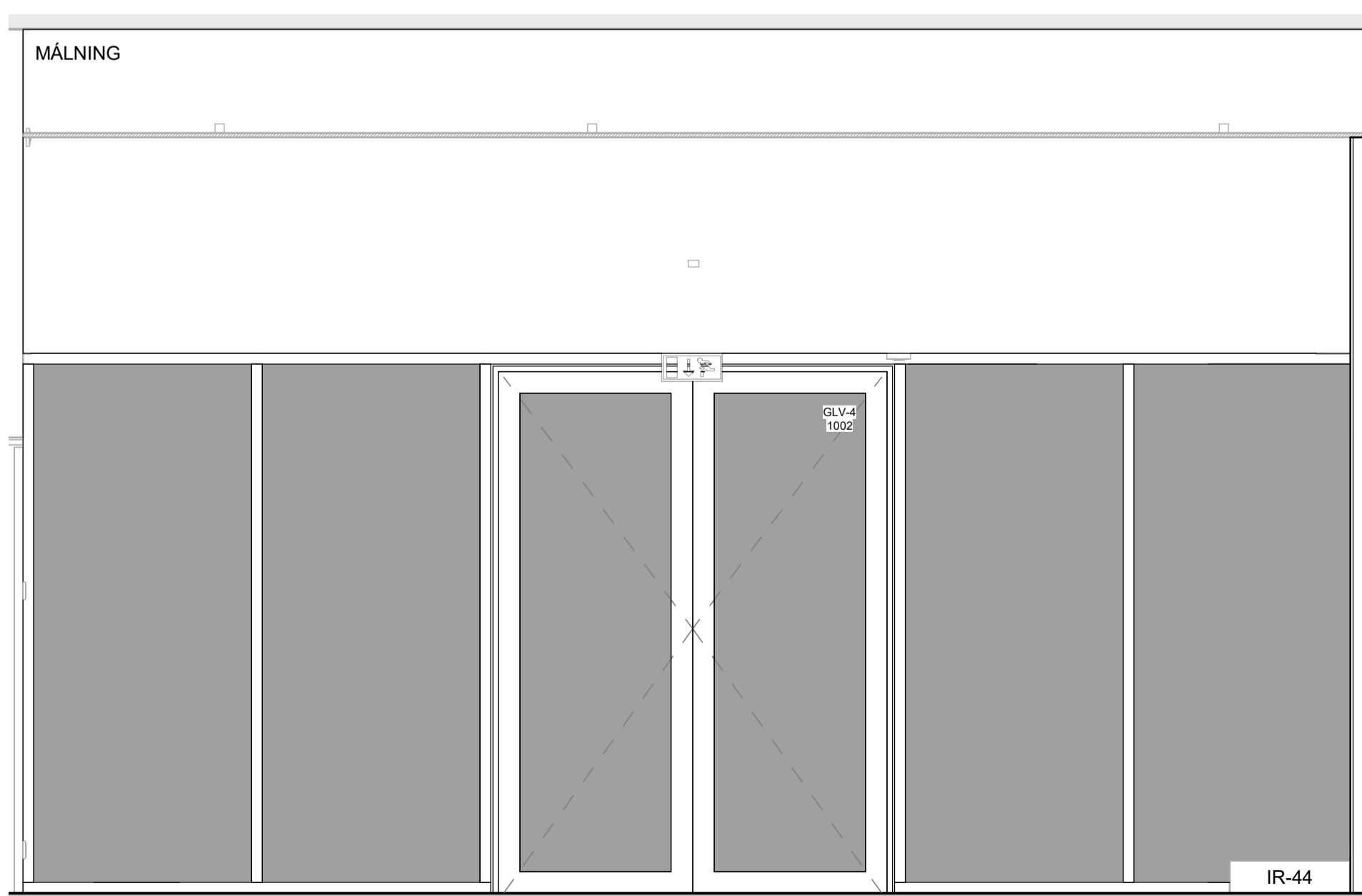

3 Ásýnd - Fjölnotasalur

1 : 25

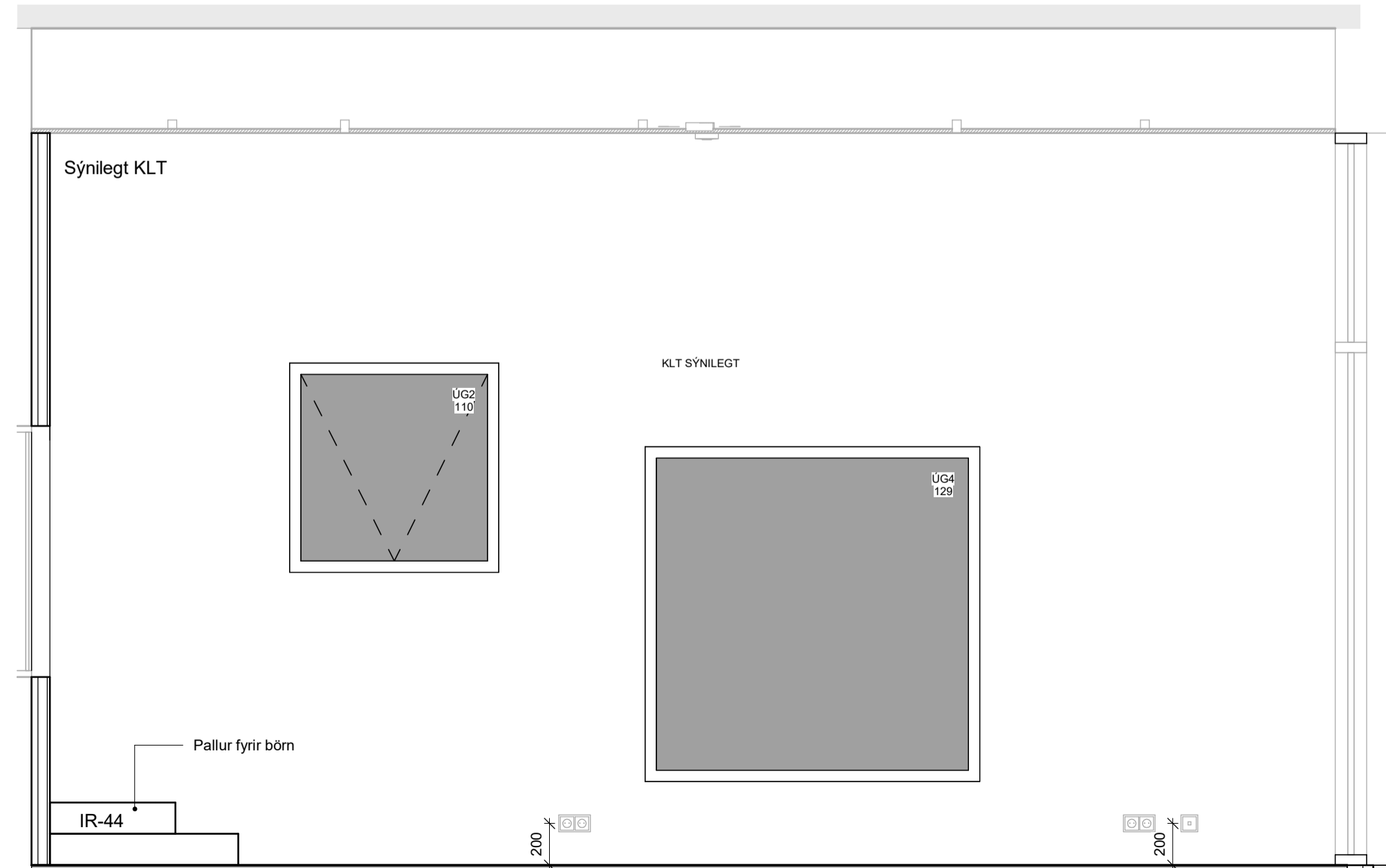

4 Ásýnd - Fjölnotasalur

1 : 25

ATH:
 • Öll mál skal staðfesta á verkstæði og samræma við valinn búnað áður en framkvæmd hefst.
 • Málningar- og lakningar eru tekið tillit til. Gáa tekið tillit til í öðrum málverkum umfram tekið tillit til.
 • Deilingerar arkitektanna eru tekið tillit til. Gáa tekið tillit til í öðrum málverkum umfram tekið tillit til.
 • Verkið skal samræma gáðum húðagæta við þær hurðir sem hann hefur notað hvort sem um ræðir gæti í úrvali eða öðru.
 • Fylgja skal leiðbeiningum framkvæmda ákerfis við uppsetningu og meðhöndlun klæðinga. Áttar tekið tillit til.
 • Önnar mál og lakningar skulu unnar af fagnirnum.
 • Önnar mál og lakningar skulu unnar af fagnirnum og öðrum arkitekt. Við framkvæmd verks skal hafa sértekið alla hönnuða til hlífðar.

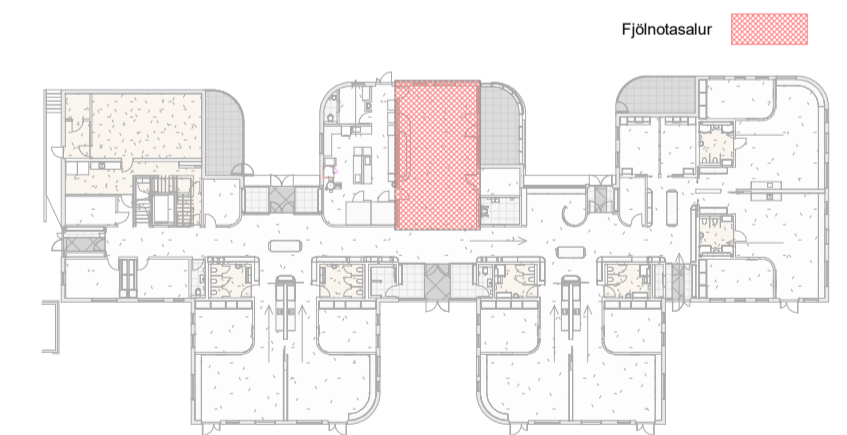

Útg.	Dags.	Skýring	Br.af.
HJARK			
Verkegund	Nýbygging		
Verkhætti	Leikskóli í Urriðaholti		
Heimilisfang	Hóltsvegur 20		
Teikning	Séruppdráttur - Ásýndir innanhúss		
	Fjölnotasalur		
Mkv.	As indicated		
Dags.	09.03.2022		
Teiknað af:	AKJ/ FJH/ HMÁ/ VÖB		
Hannað af:	Hulda Jónsdóttir/ Tiago sa		
Samþykkt:			
Hulda Jónsdóttir, arkitekt FAI		hulda@hjark.is / 8650649	
Kt. 2811862219		www.hjark.is	
Verknr.	Teiknr.	Blaðastærð	Útgáfa
1039	A3_02.27	A1	

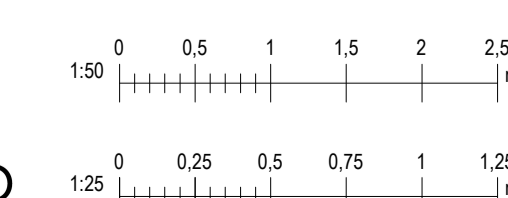

sastudio

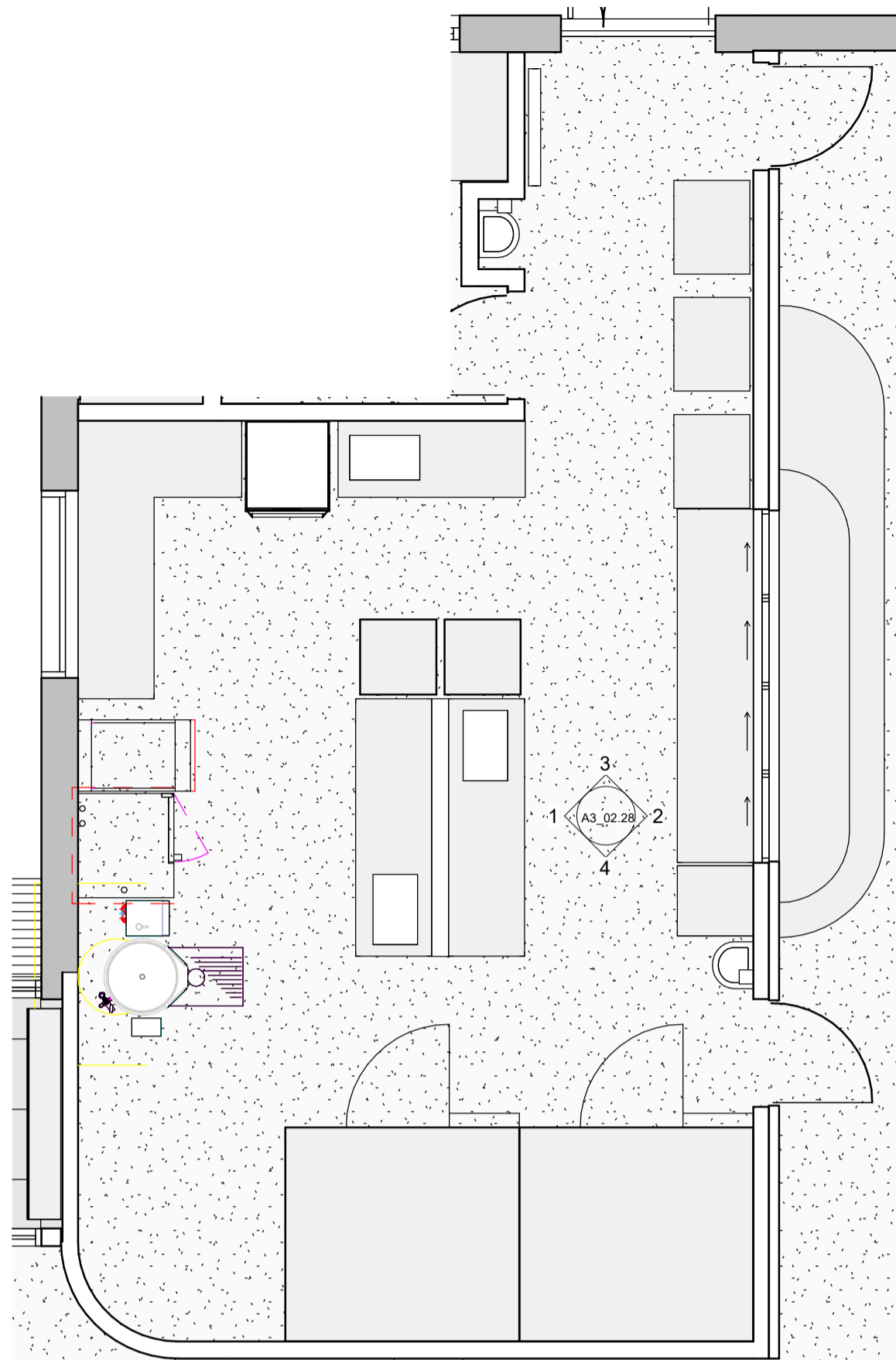

Grunnmynd - Eldhús
1 : 50

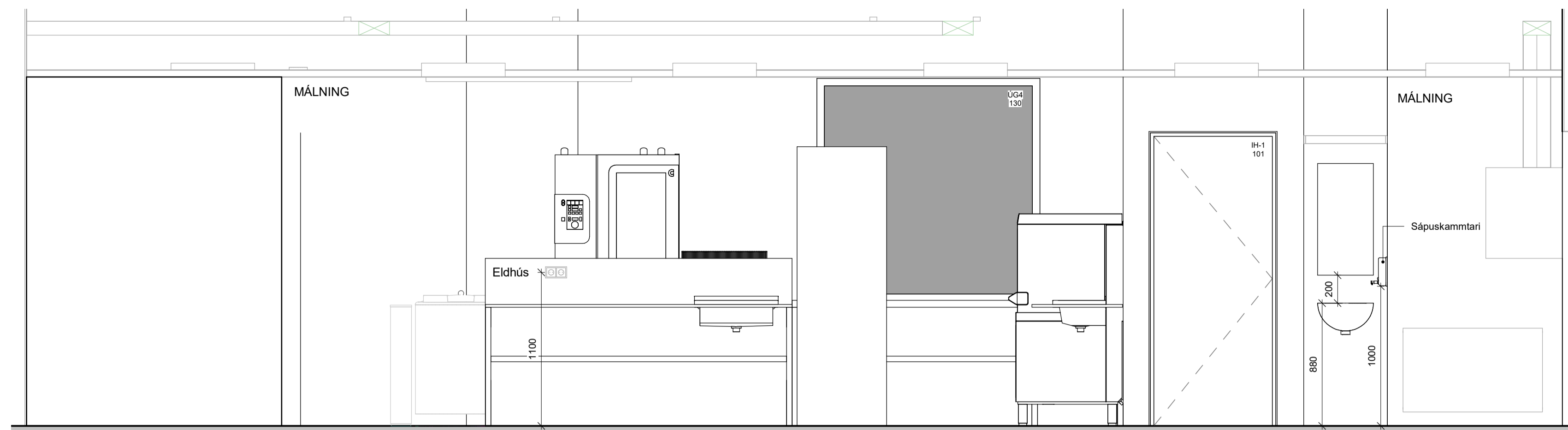

1 Ásýnd - Eldhús
1 : 25

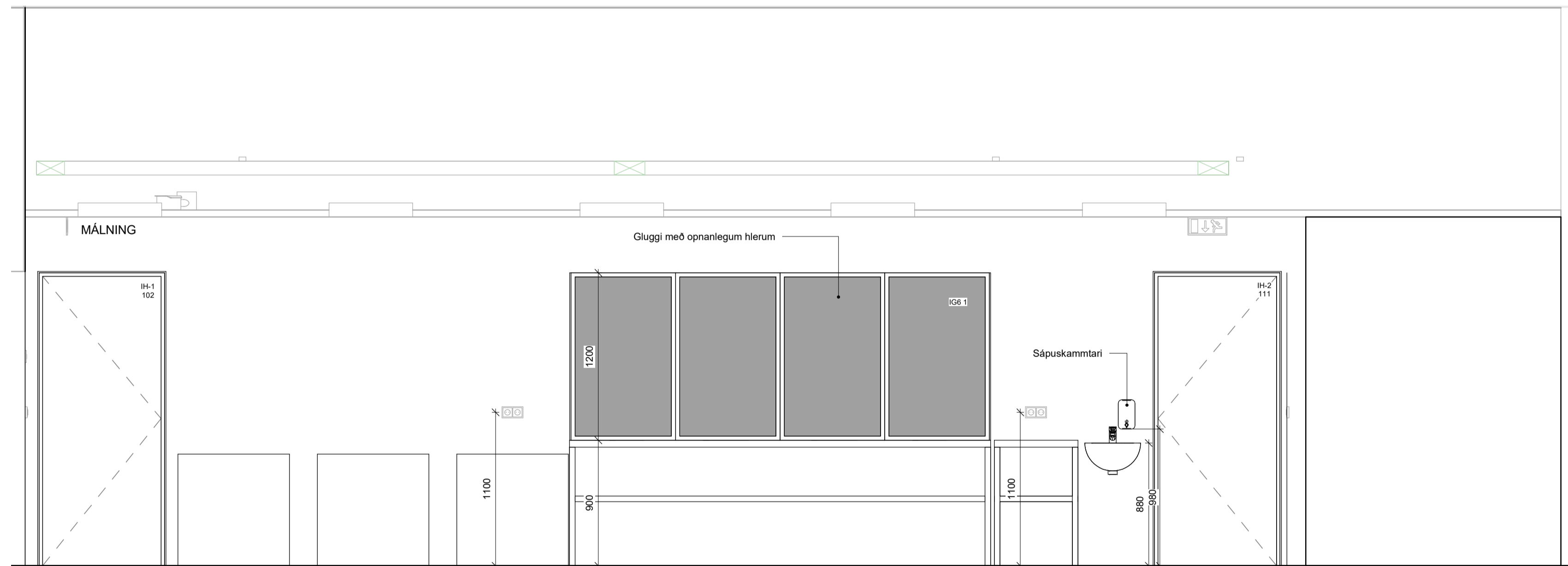

2 Ásýnd - Eldhús
1 : 25

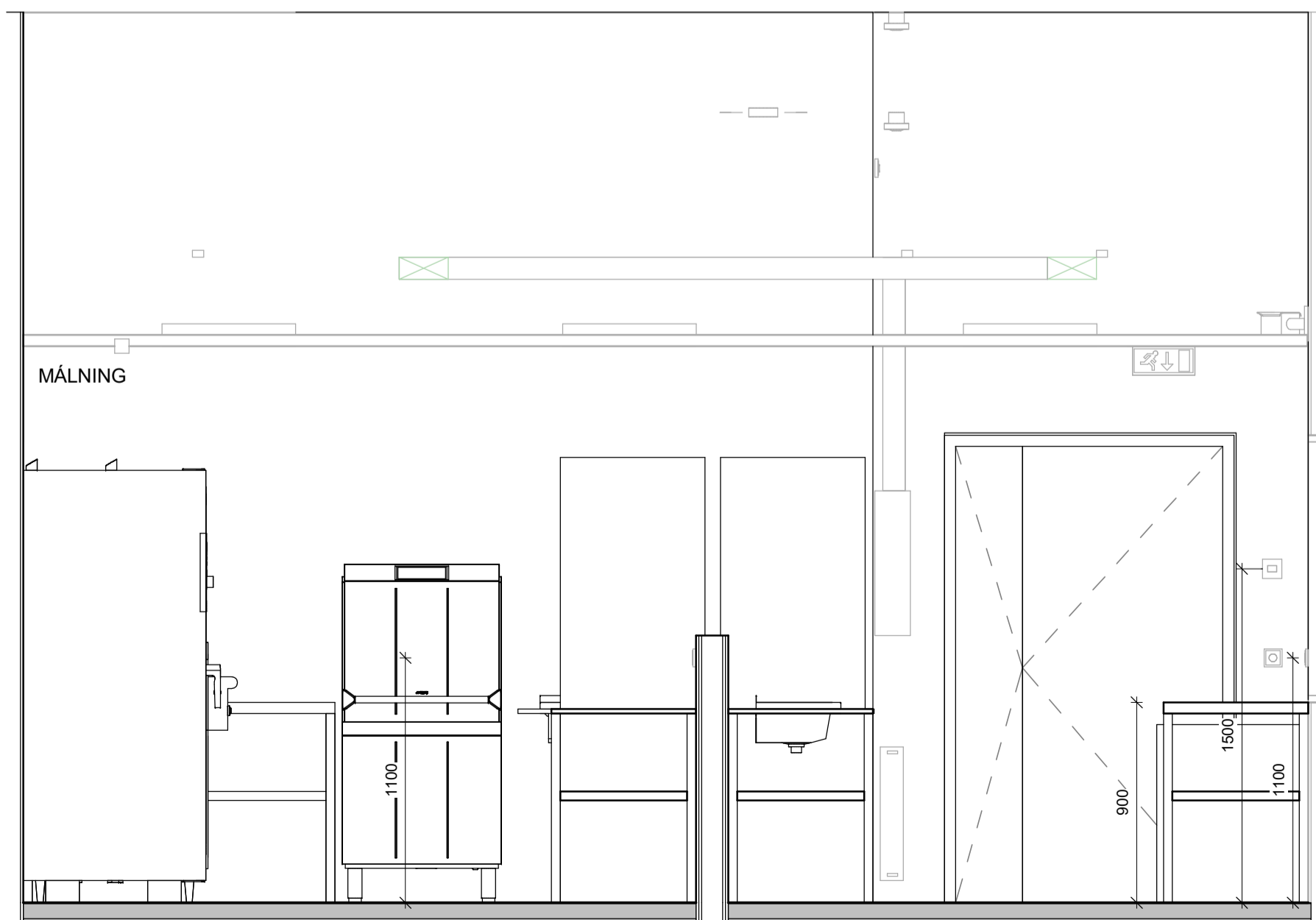

3 Ásýnd - Eldhús
1 : 25

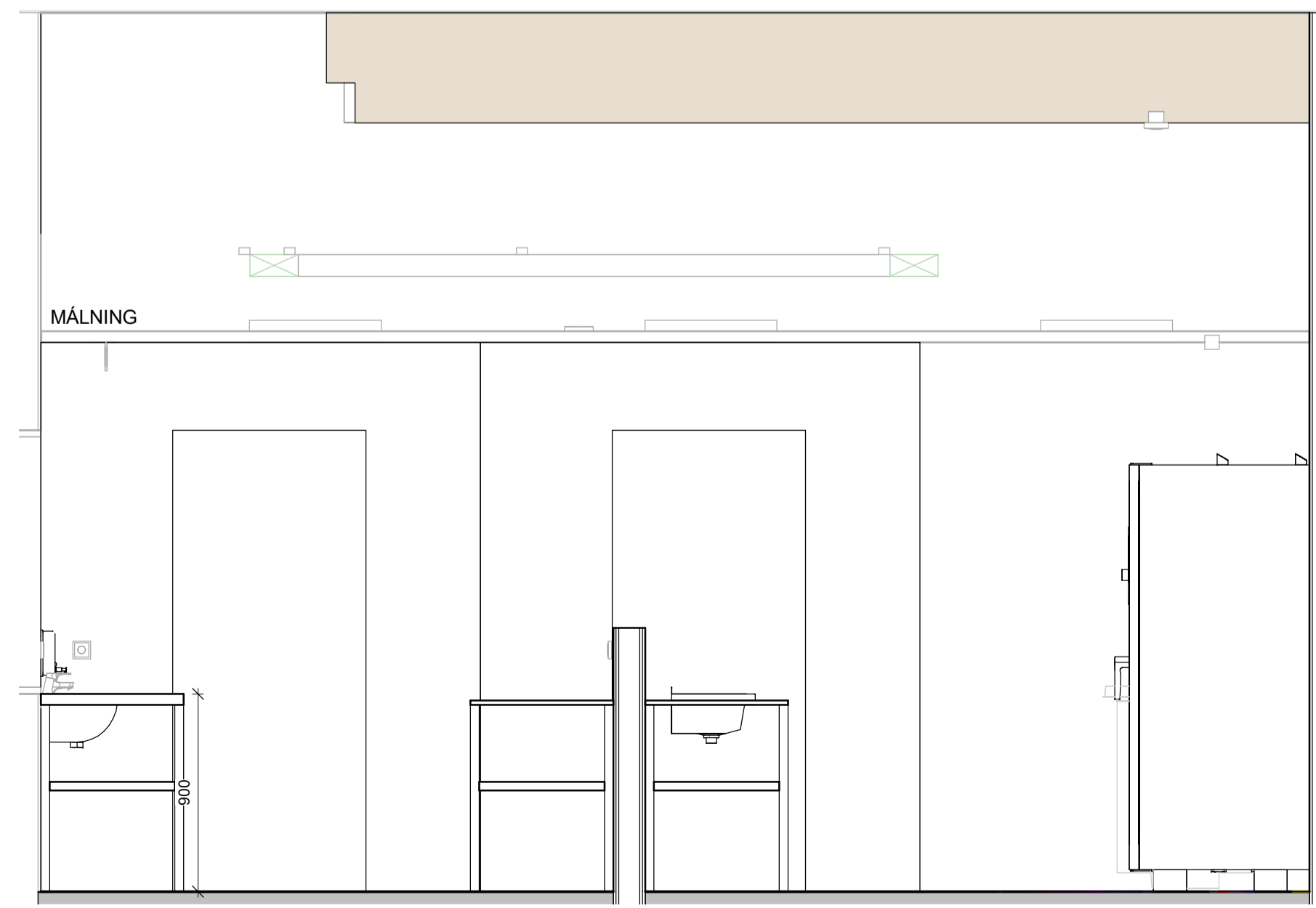

4 Ásýnd - Eldhús
1 : 25

ATH:
 • Öll mál skal staðfesta á verkstæð og samræma við valinn búnað áður en framkvæmd hefst.
 • Málningar- og lakningar eru tekið tillit til. Gáa tekið tillit til í öðrum málningum og lakningum.
 • Deilingerar eru tekið tillit til. Gáa tekið tillit til í öðrum deilingerum og lakningum.
 • Verktaki skal samræma gáðamál hurðagata við þær hurðir sem hann hyggst nota hvort sem um ræðir gól í úrlegg eða stöngu.
 • Fylgja skal tekið tillit til framkvæmda ákerfis við uppsetningu og meðhöndun klæðningar. Áttar tekið tillit til vera eftir forskriftir verkfræðinga og eða framkvæmda klæðninga. Öll emna við-
 • Utanríkisakláðningar skulu ummál af fagnrósum.
 • Öllum mál og lakningum skýringar skýringar og eða arkitekt. Við framkvæmd verks skal hafa skýringar allra hönnuða til höfðingja.

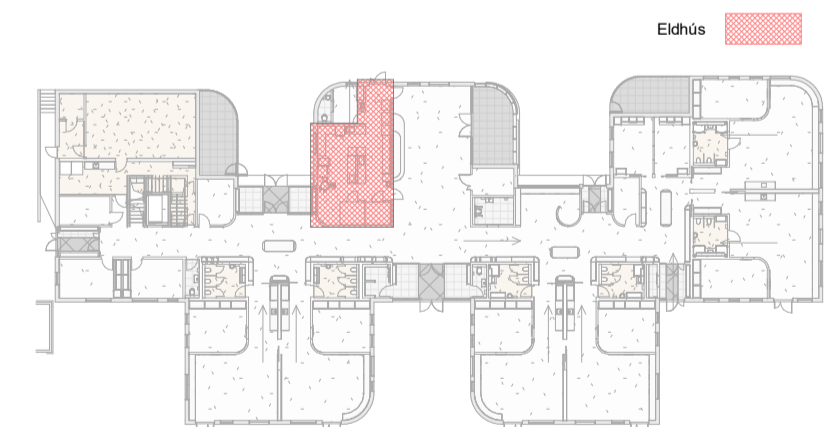

Útg.	Dags.	Skýring	Br.af.
HJARK			
Verkegund	Nýbygging		
Verkhætti	Leikskóli í Urriðaholti		
Heimilisfang	Hóltsvegur 20		
Teikning	Séruppdráttur - Ásýndir innanhúss		
Mkv.	As indicated		
Dags.	09.03.2022		
Teiknað af:	AKJ/ FJH/ HMÁ/ VÖB		
Hannað af:	Hulda Jónsdóttir/ Tiago sa		
Sampykkt:			
Hulda Jónsdóttir, arkitekt FAI	hulda@hjark.is / 8650649		
Kt. 2811862219	www.hjark.is		
VerknNr.	TeiknNr.	Blaðastærð	Útgáfa
1039	A3_02.28	A1	

sastudio

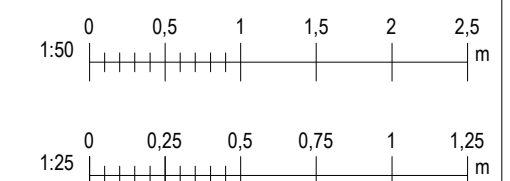

ÚTBODSTEIKNING

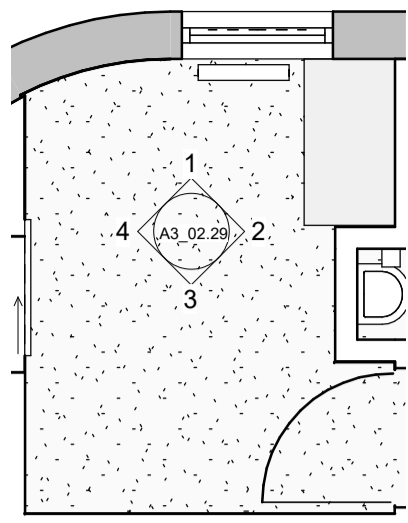

Grunnmynd - Starfsmannarými eldhús
1 : 50

ATH:
 • Öll mál skal staðfesta á verkstæð og samræma við valinn búnað áður en framkvæmd hefst.
 • Málsetningar á teikningu eru leiðbeinandi mál. Gíða teikningar í slæm málkerfa umfram teikningar í minni málkerfa nema annað sé tekið fram.
 • Deiliteikningar afhliða sýna leiðbeinandi frágang á glugga- og hurðabörnum. Fylgja skal forskrift framleiðanda við ísetningu og þéttingu á kórnum. Verktaki skal samræma leiðbeinandi frágang við það gúggaferf sem hann heggur til.
 • Verktaki skal samræma gásmál hurðagata við þær hurðir sem hann hyggst nota hvort sem um ræðir gól í úrlegg eða innvegg.
 • Fylgja skal leiðbeingnum framleiðanda ákerfis við uppsetningu og meðhöndun klæðningar. Altar teikning skulu vera eftir forskrifti verkfræðinga og eða framleiðanda klæðinga. Öll smá við-
 • Utanríkisáklæðingar skulu ummál af fagnörnum.
 • Öllum málum á teikningum skýringar eflirtíttamann og eða arkitekt. Við framkvæmd verks skal hafa sérteikningar allra hönnuða til hlífðsónar.

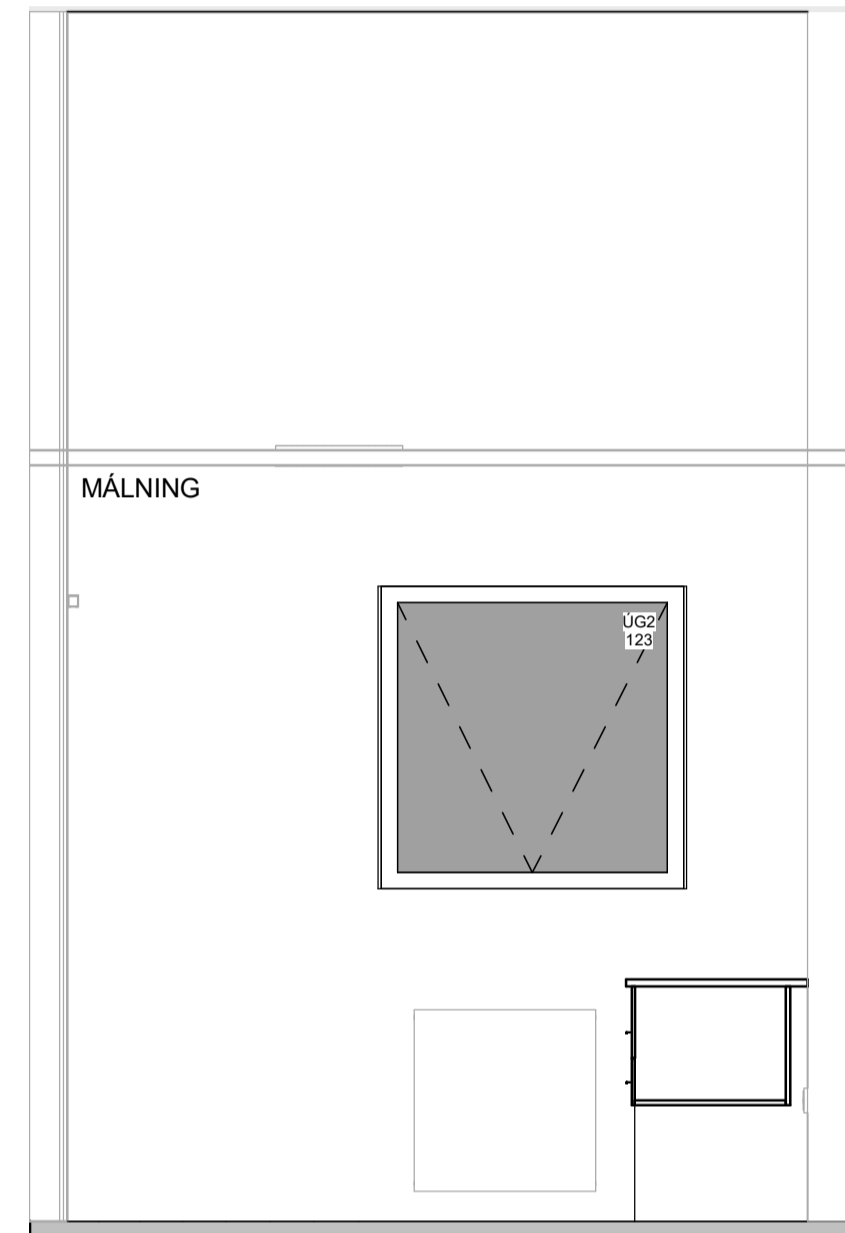

1 Ásýnd - - Starfsmannarými eldhús
1 : 25

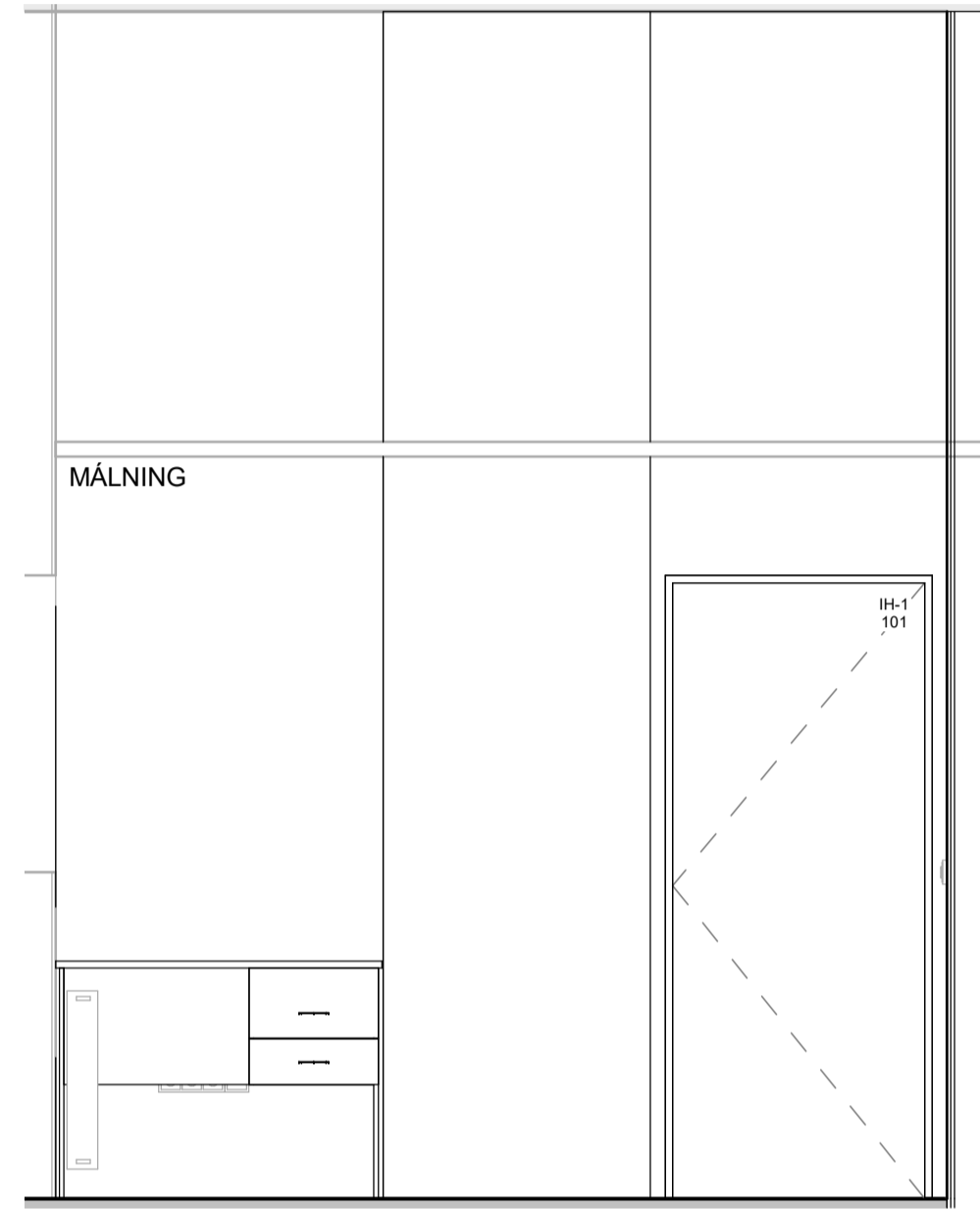

2 Ásýnd - - Starfsmannarými eldhús
1 : 25

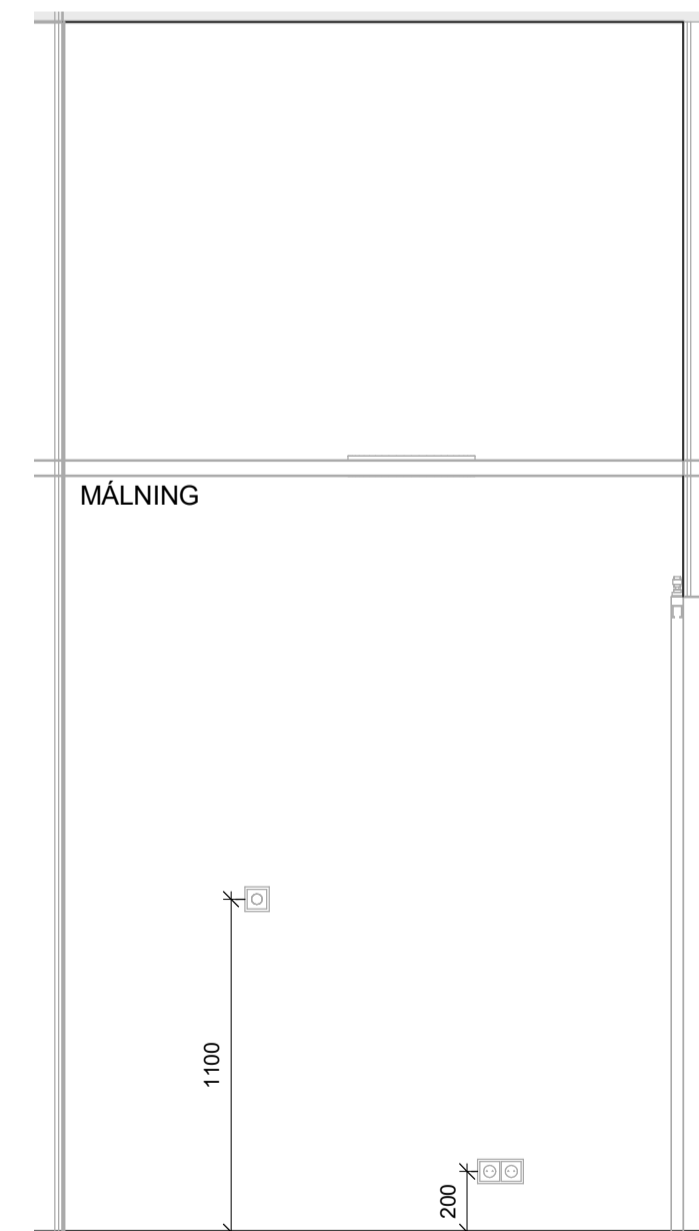

3 Ásýnd - Starfsmannarými eldhús
1 : 25

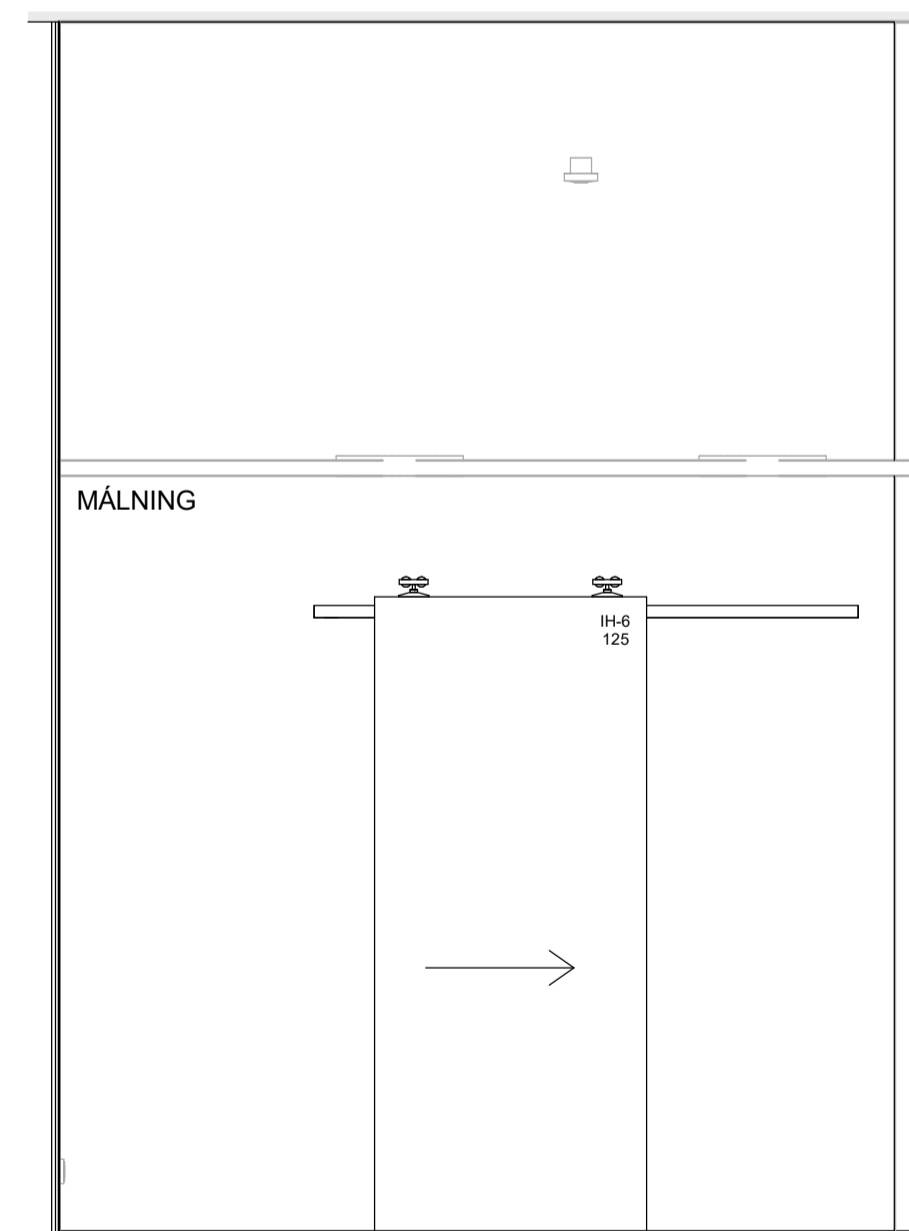

4 Ásýnd - - Starfsmannarými eldhús
1 : 25

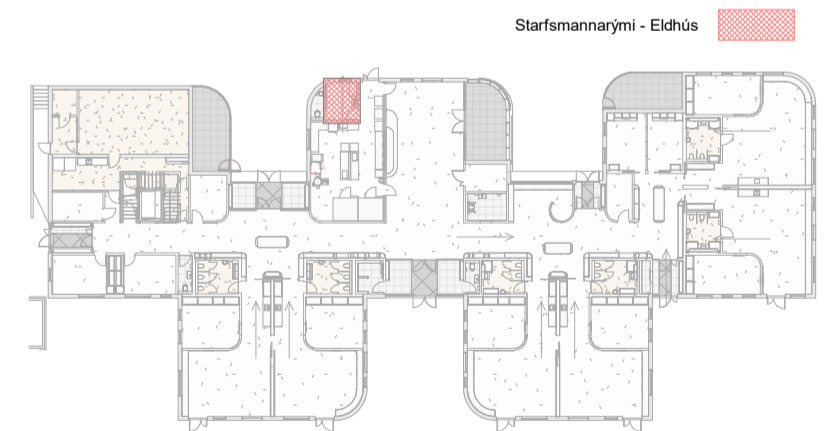

Útg.	Dags.	Skýring	Br.af.
HJARK			
Verkegund	Nýbygging		
Verkheiti	Leikskóli í Urriðaholti		
Heimilisfang	Holtavegur 20		
Teikning	Séruppdráttur - Ásýndir innanhúss		
	Eldhús - Starfsmannarými		
Mkv.	As indicated		
Dags.	09.03.2022		
Teiknað af:	AKJ/ FJH/ HMÁ/ VÖB		
Hannað af:	Hulda Jónsdóttir/ Tiago sa		
Samþykkt:			
Hulda Jónsdóttir, arkitekt FAL Kt. 2811862219		hulda@hjark.is / 8650649 www.hjark.is	
Verknr.	Teiknr.	Blaðastærð	Útgáfa
1039	A3_02.29	A1	

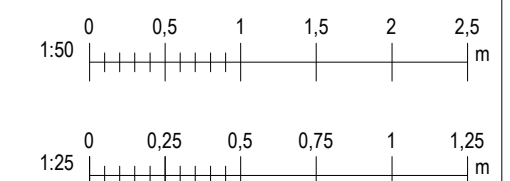

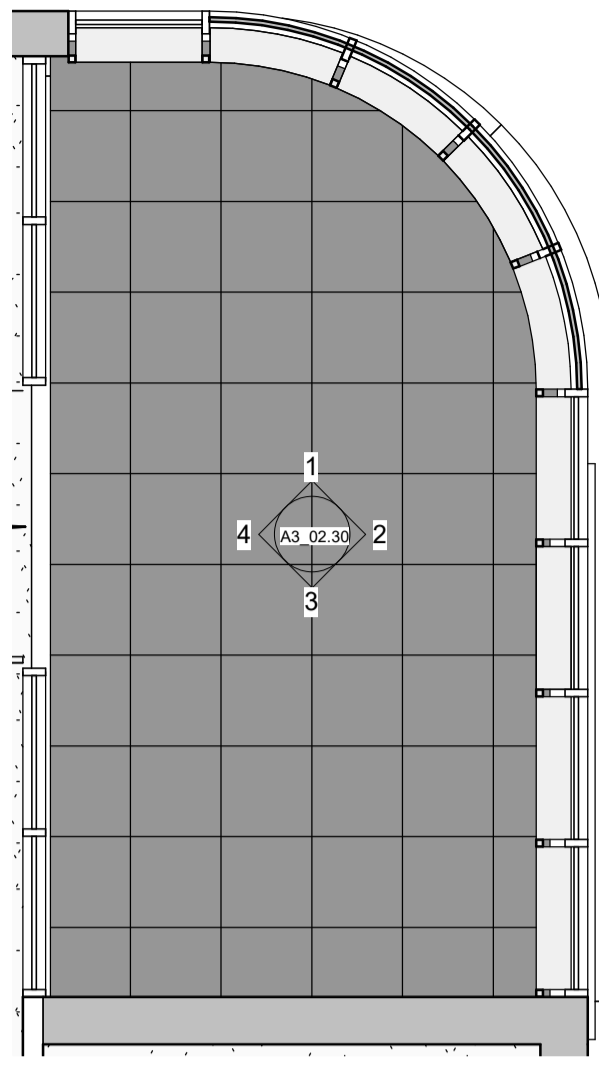

Grunnmynd - Gróðurskáli
1 : 50

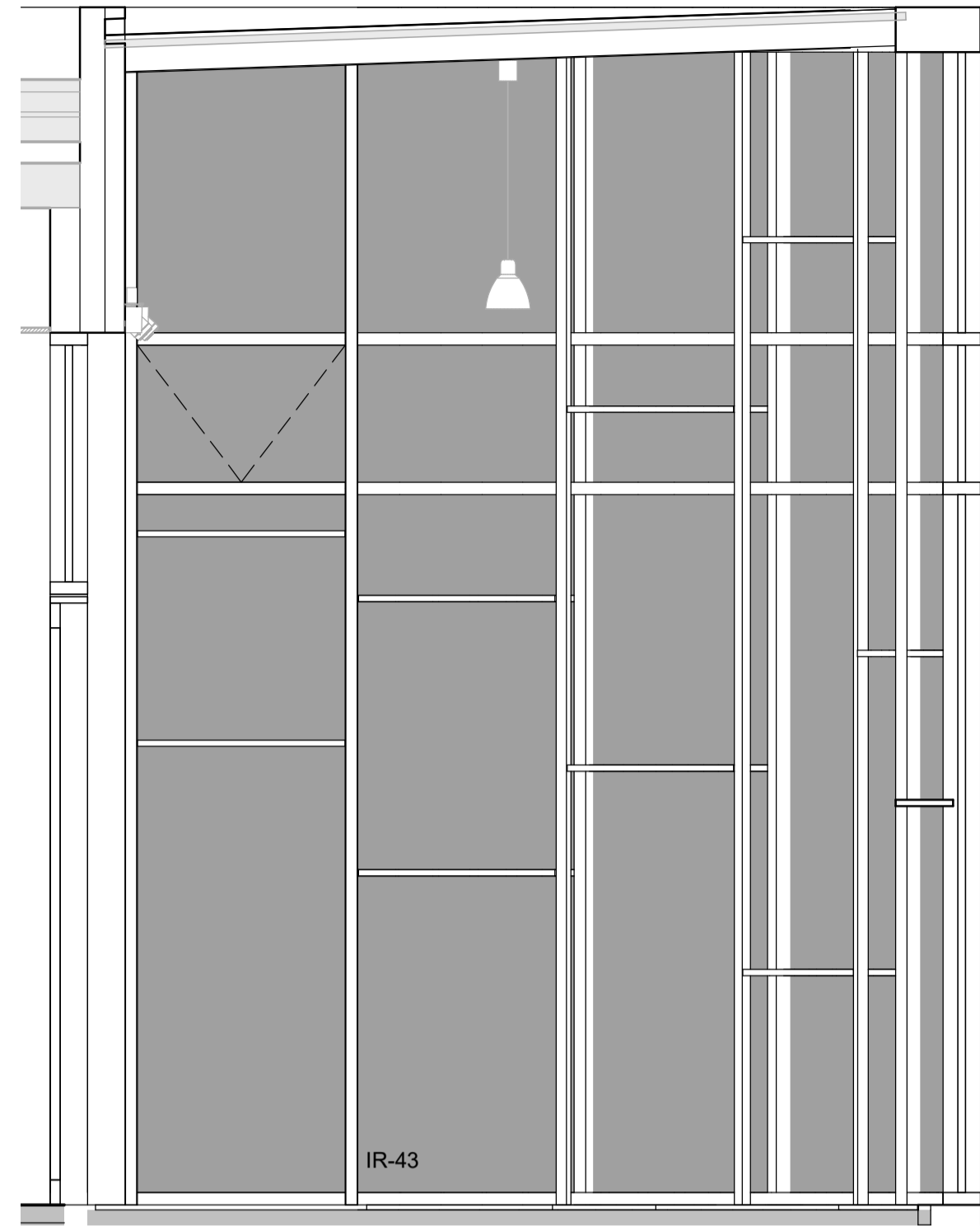

1 Ásýnd - Gróðurskáli
1 : 25

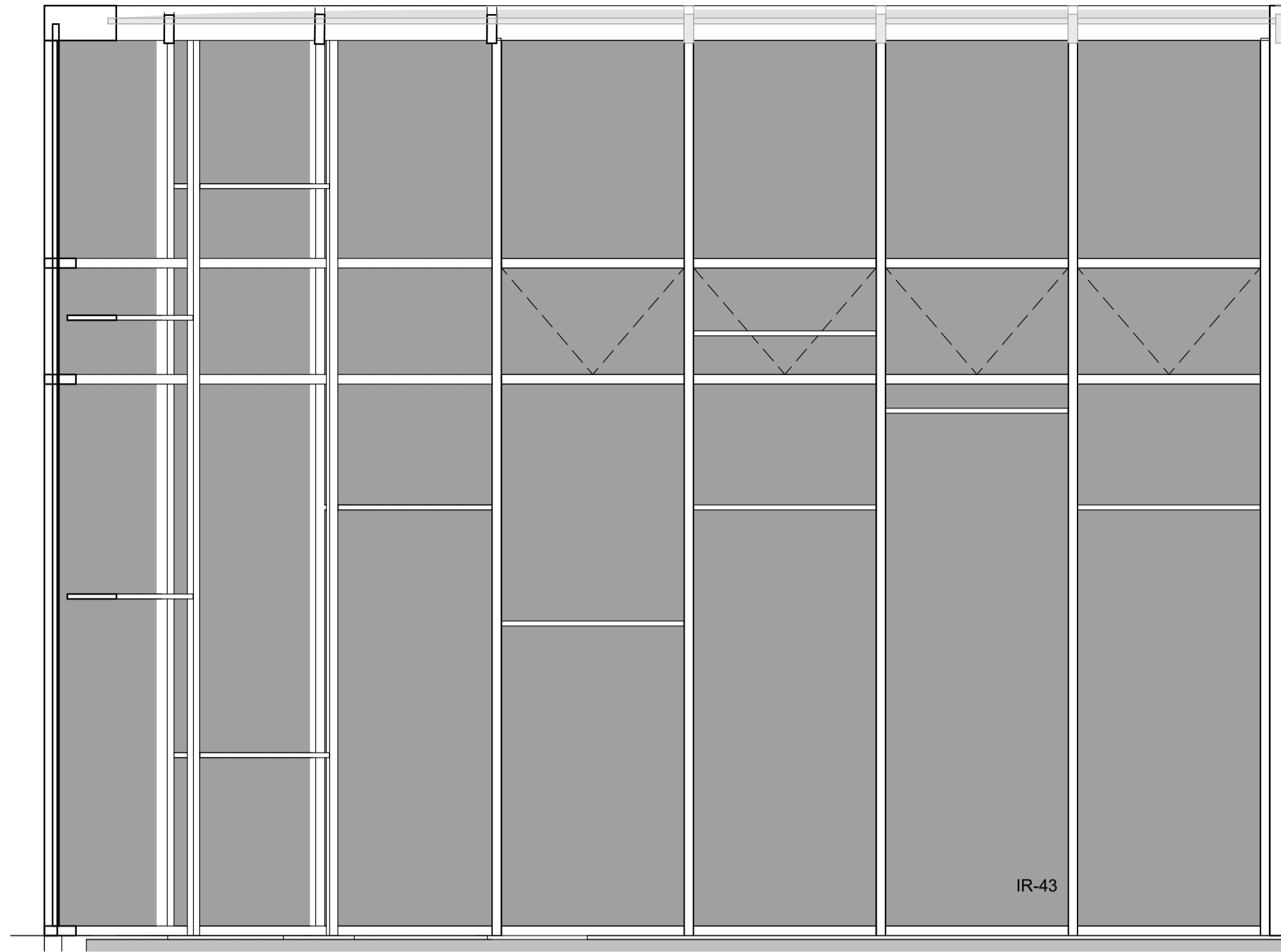

2 Ásýnd - Gróðurskáli
1 : 25

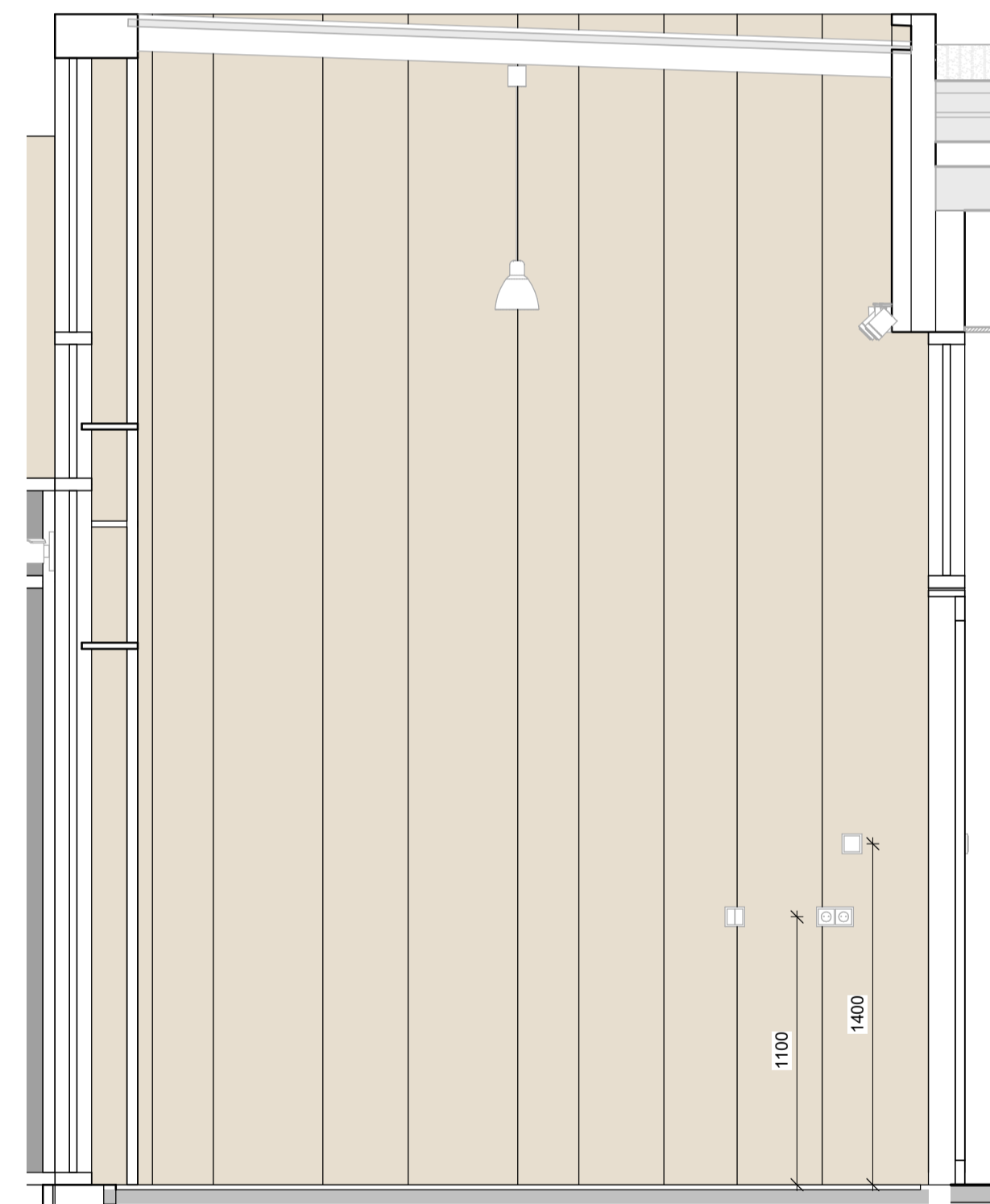

3 Ásýnd - Gróðurskáli
1 : 25

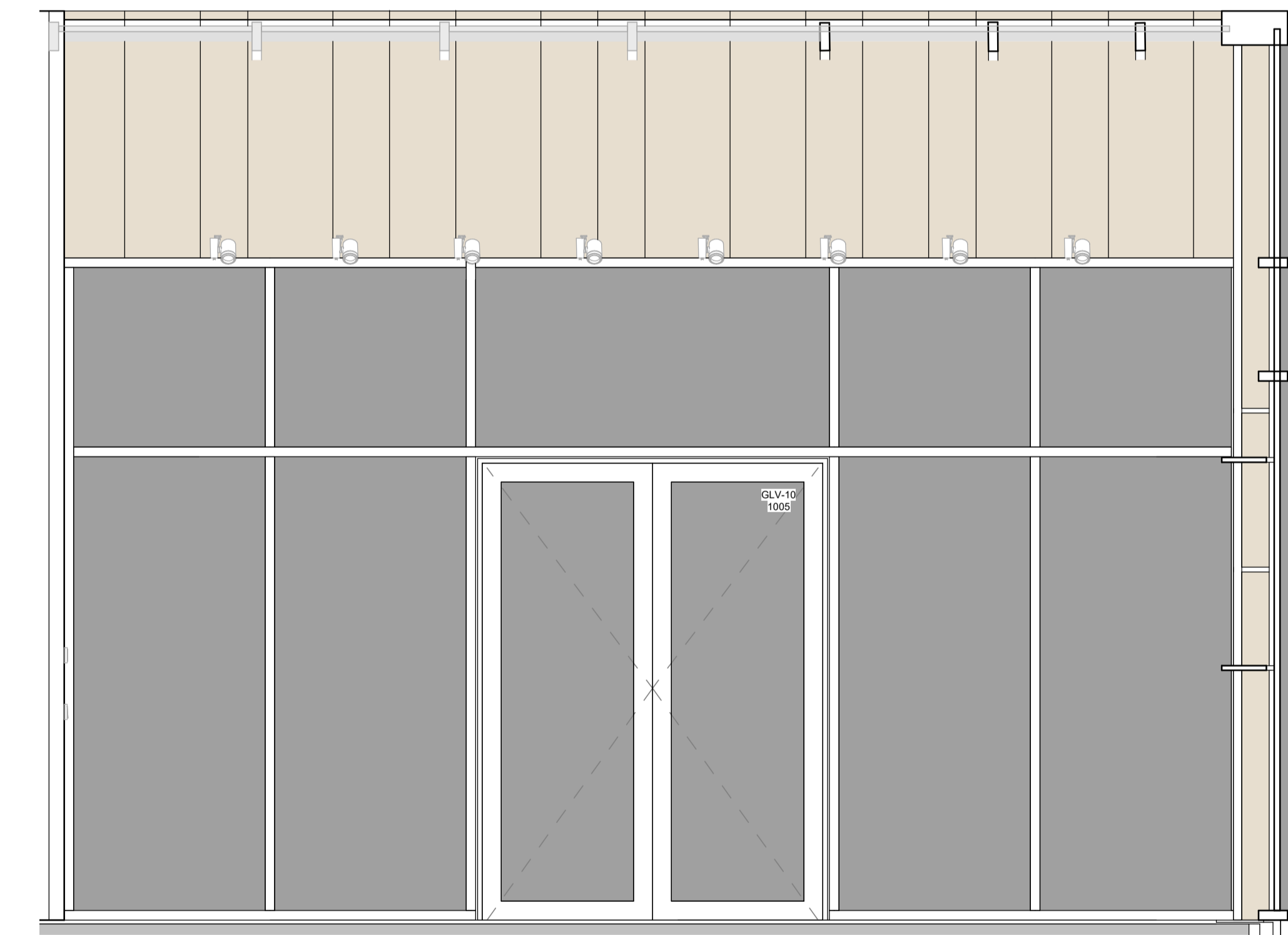

4 Ásýnd - Gróðurskáli
1 : 25

ATH:
 • Öll mál skal staðfesta á verkstæð og samræma við salinn búnað áður en framkvæmd hefst.
 • Mælingar á teikningu eru tekið tillit til. Gíða teikningar í sömni meðalvarða unntam teikningar í minni mælikvarða nema annað sé tekið fram.
 • Deililingar arkitektanna eru tekið tillit til. Gíða teikningar í sömni meðalvarða unntam teikningar í minni mælikvarða nema annað sé tekið fram.
 • Verkið skal samræma gáttum hurðagata við þær hurðir sem harni hyggst nota hvort sem um ræðir gát í útgáfu eða innvið.
 • Verkið skal samræma gáttum hurðagata við þær hurðir sem harni hyggst nota hvort sem um ræðir gát í útgáfu eða innvið.
 • Fylgja skal teikningum framkvæmda ákerfis við uppsetningu og meðhöndlun klæðningar. Altar teikningar skulu vera eftir forskrifti verkfræðinga og eða framkvæmda klæðningu. Öll semu við útanríkisráðgjafar skulu umfar af fagnirnum.
 • Öllum samráðum á teikningum skiptast eftirfarandi og eða arkitekt. Við framkvæmd verks skal hafa sérteikningar allra hönnuða til hlýðsonar.

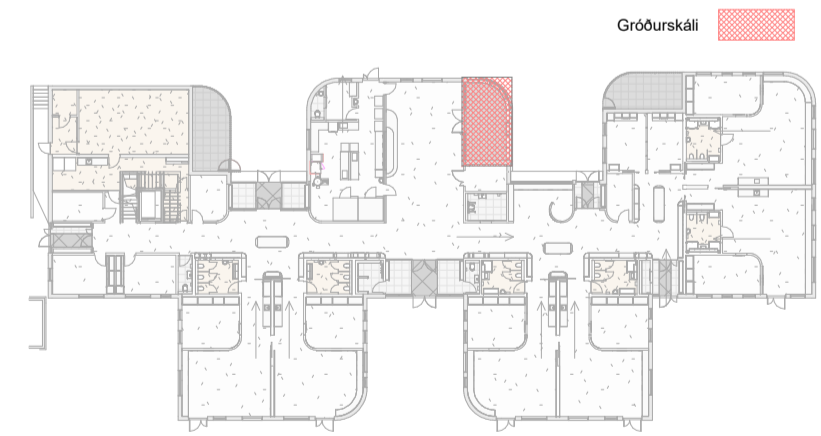

A	Útg.	Dags.	Skyring	Br.af.
13.04.2022 Sjá ský varðandi uppfærslu				
HJARK				
Verkeign	Nýbygging			
Verkeign	Leikskóli í Urriðaholti			
Heimilisfang	Hóltsvegur 20			
Teikning	Séruppdráttur - Ásýndir innanhúss			
	Gróðurskáli			
Mkv.	As indicated			
Dags.	09.03.2022			
Teiknað af:	AKJ/ FJH/ HMÁ/ VÖB			
Hannað af:	Hulda Jónsdóttir/ Tiago sa			
Samþykkt:				
Hulda Jónsdóttir, arkitekt FAL Kt. 2811862219		hulda@hjark.is / 8650649 www.hjark.is		
Verknr.	Teiknr.	Blaðastærð	Útgáfa	
1039	A3_02.30	A1	A	

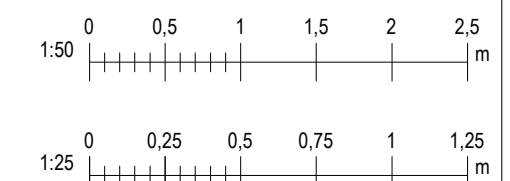

sastudio

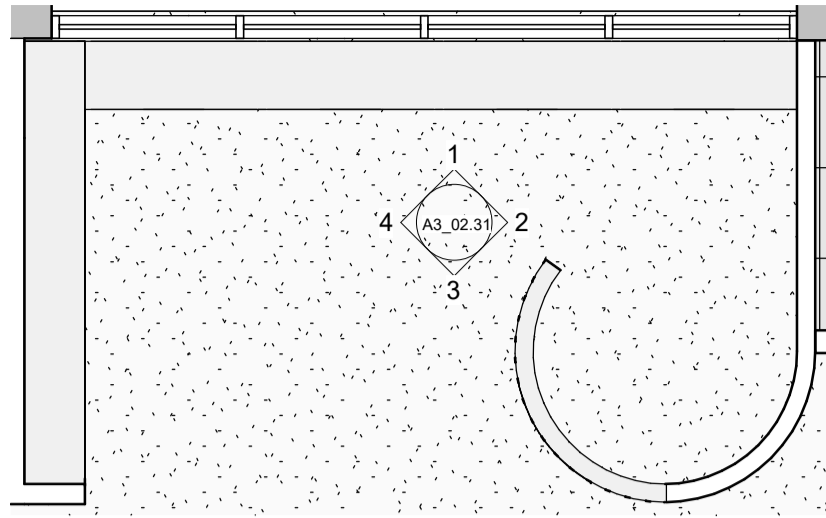

Grunnmynd - Bókasafn
1 : 50

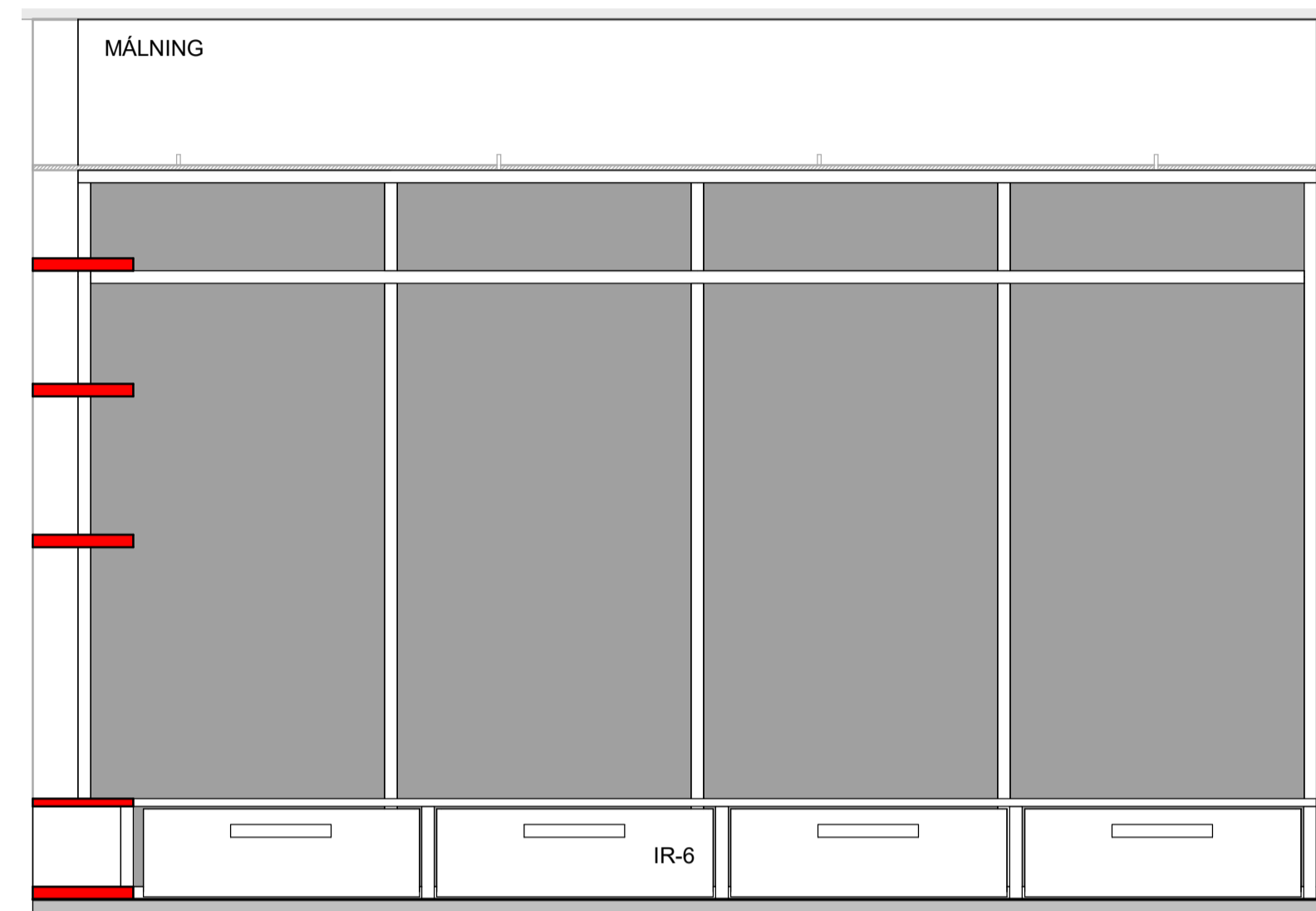

1 Ásýnd - Bókasafn
1 : 25

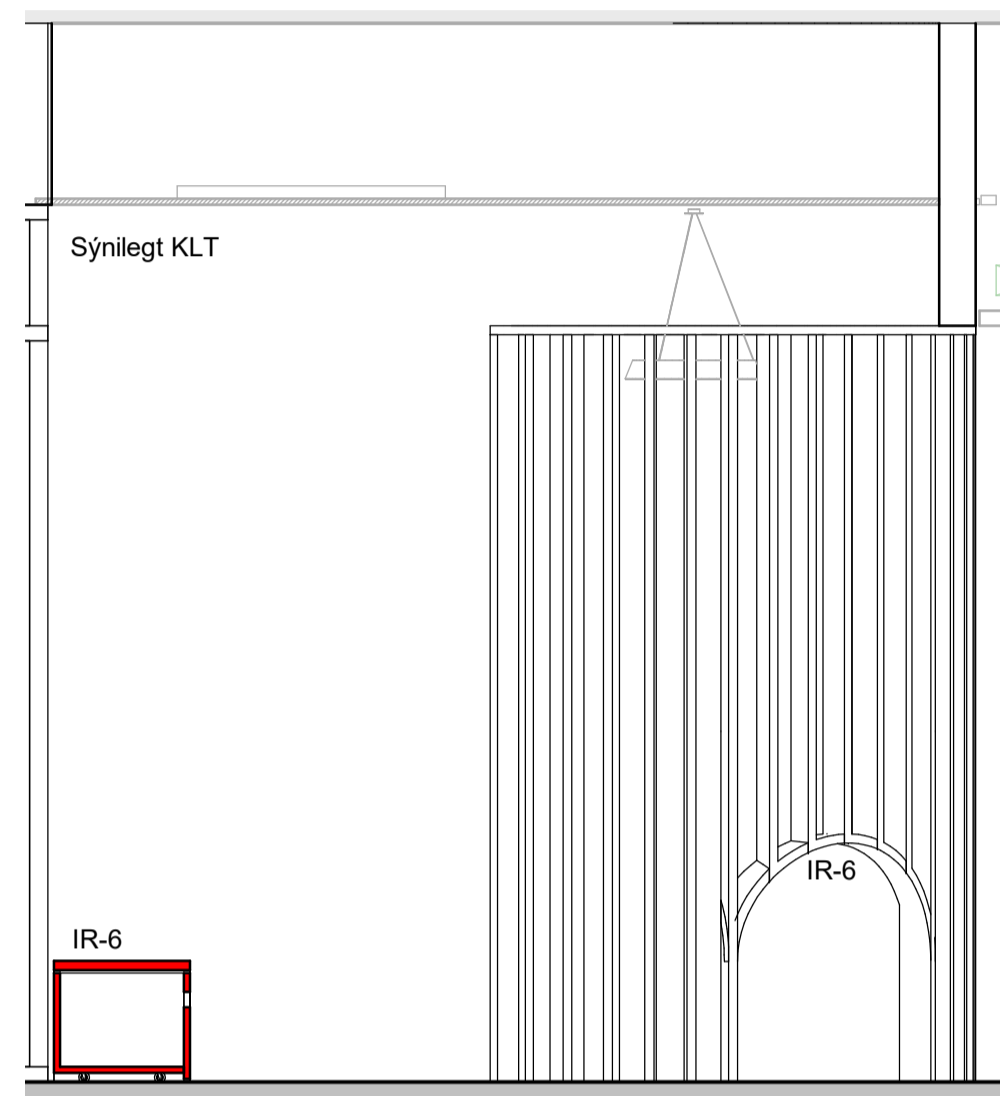

2 Ásýnd - Bókasafn
1 : 25

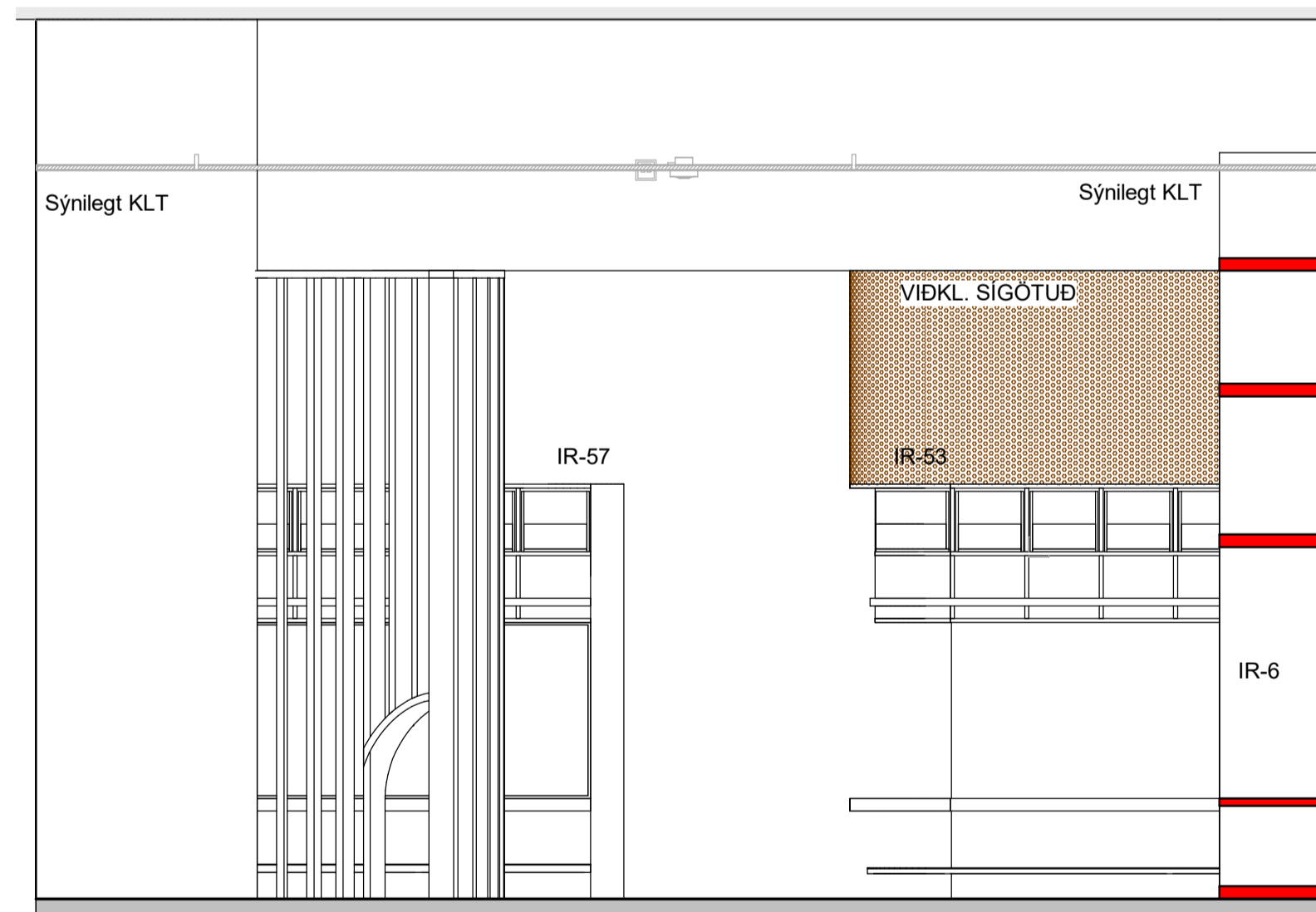

3 Ásýnd - Bókasafn
1 : 25

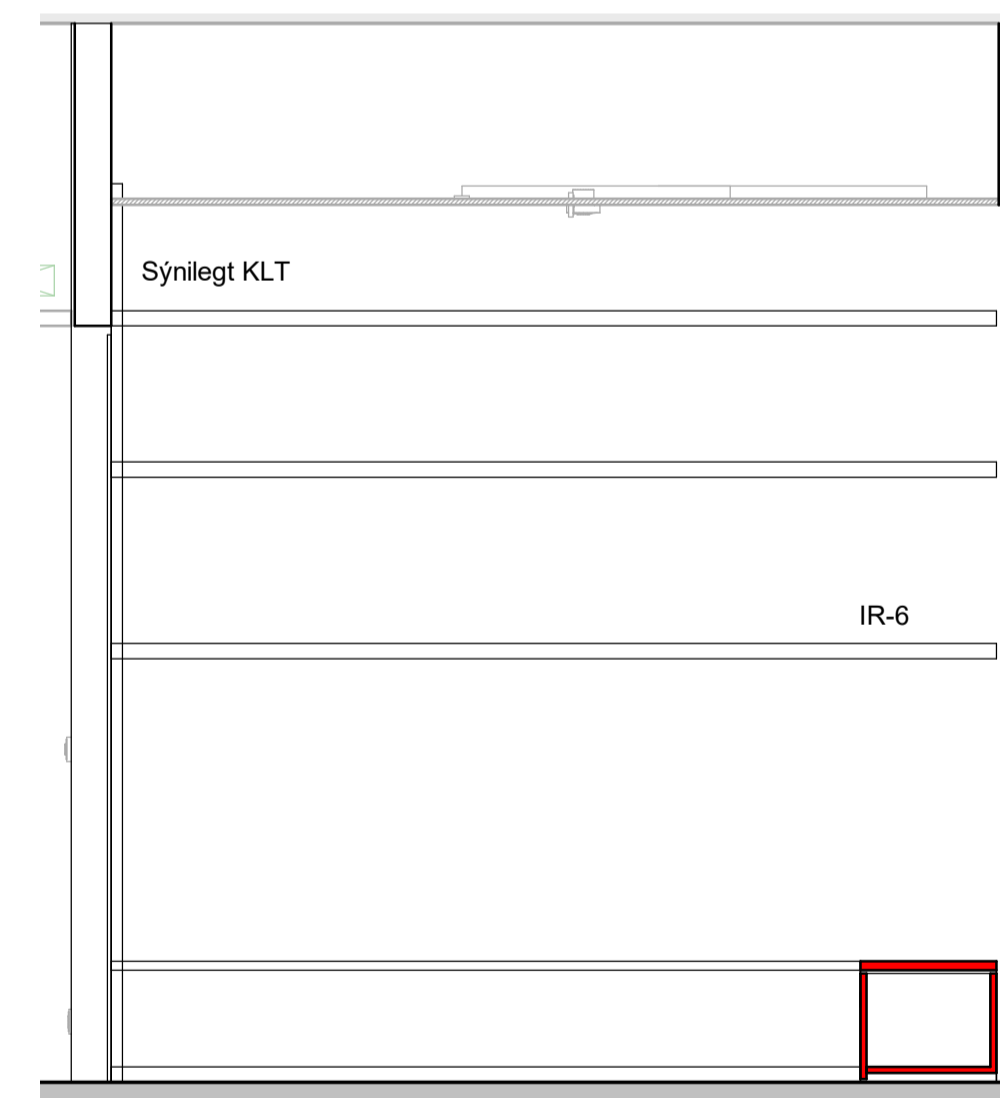

4 Ásýnd - Bókasafn
1 : 25

ATH:
 • Öll mál skal staðfesta á verkstæði og samræma við valinn búnað áður en framkvæmd hefst.
 • Málningar- og lakningar eru tekið tillit til. Gilda tekið tillit til í öllum málningu- og lakningum.
 • Deililingar eru tekið tillit til. Gilda tekið tillit til í öllum deililingum.
 • Verkið skal samræma gáðum húðagata við þær hurðir sem harn hyggst nota hvort sem um ræðir gól í úrleggi eða innviði.
 • Fylgja skal tekið tillit til framkvæmda ákerfis við uppsetningu og meðhöndun klæðningar. Álar tekið tillit til.
 • Öllum málningum skal tekið tillit til. Gilda tekið tillit til í öllum málningum.
 • Öllum lakningum skal tekið tillit til. Gilda tekið tillit til í öllum lakningum.
 • Öllum málningum skal tekið tillit til. Gilda tekið tillit til í öllum málningum.
 • Öllum lakningum skal tekið tillit til. Gilda tekið tillit til í öllum lakningum.

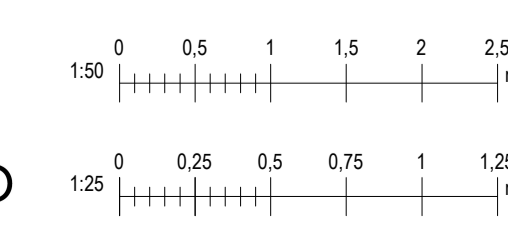
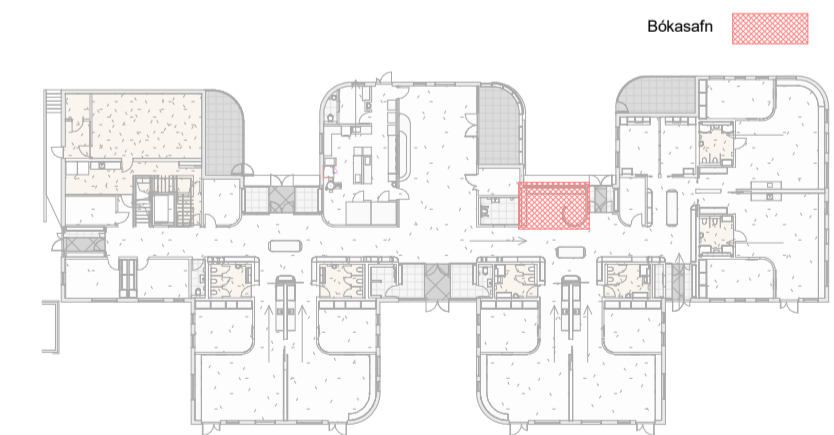

sastudio

Útg.	Dags.	Skýring	Br.af.
HJARK			
Verkegund	Nýbygging		
Verkhætti	Leikskóli í Urriðaholti		
Heimilisfang	Holtavegur 20		
Teikning	Séruppdráttur - Ásýndir innanhúss		
Mkv.	As indicated		
Dags.	09.03.2022		
Teiknað af:	AKJ/ FJH/ HMÁ/ VÖB		
Hannað af:	Hulda Jónsdóttir/ Tiago sa		
Samþykkt:			
Hulda Jónsdóttir, arkitekt FAI		hulda@hjark.is / 8650649	
Kt. 2811862219		www.hjark.is	
VerkNr.	TeiknNr.	Blaðastærð	Útgáfa
1039	A3_02.31	A1	

Öll réttindi eru höfð hjá HJARK. Öll málningu- og lakningar eru tekið tillit til. Gilda tekið tillit til í öllum málningu- og lakningum.

ÚTBODSTEIKNING

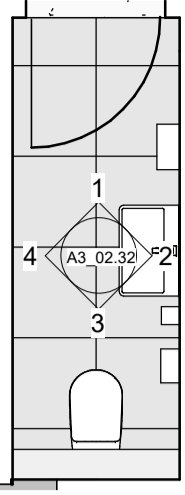

Grunnmynd - Salerni A
1 : 50

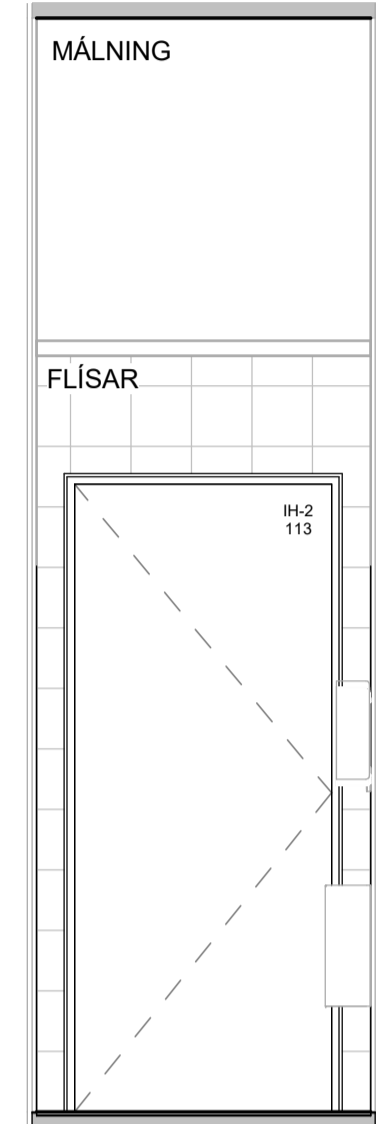

1 Ásýnd - Salerni A
1 : 25

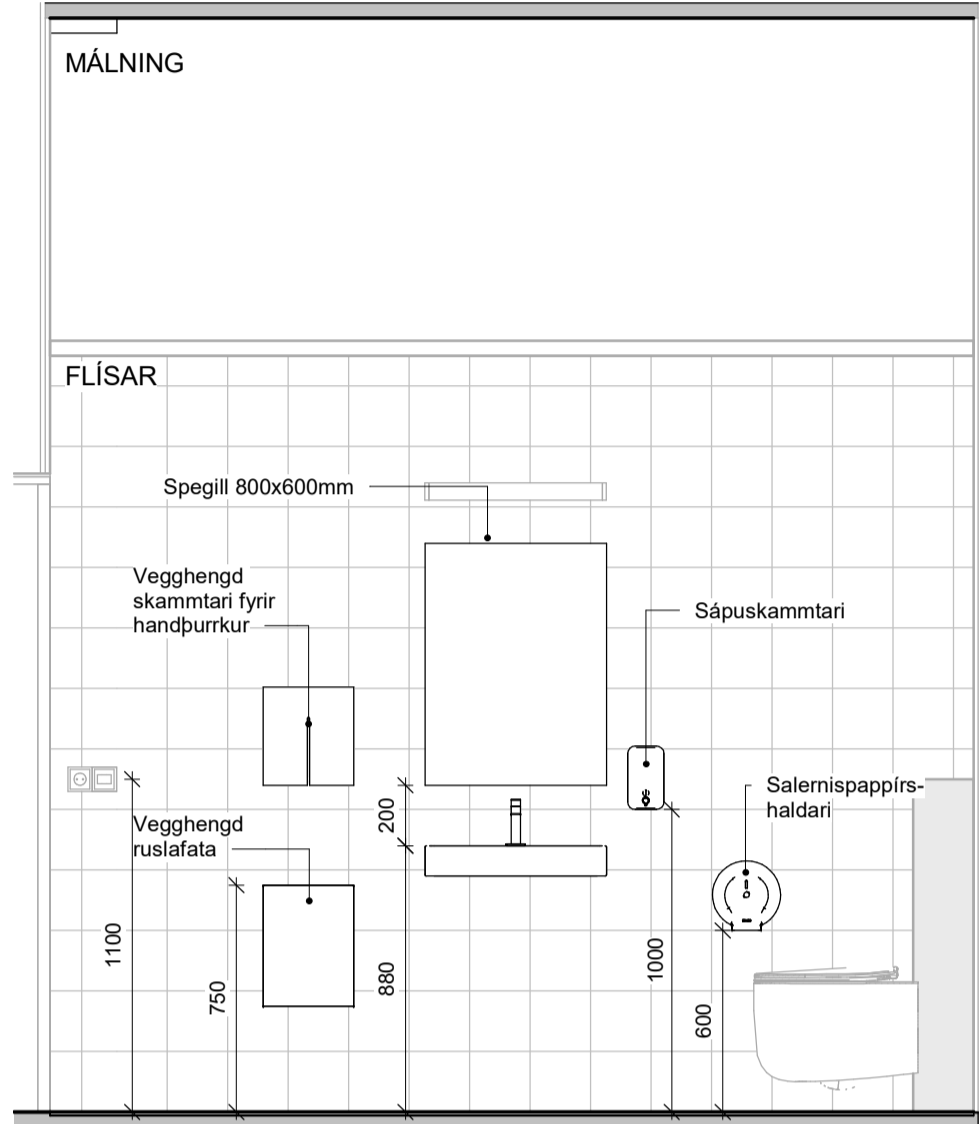

2 Ásýnd - Salerni A
1 : 25



3 Ásýnd - Salerni A
1 : 25

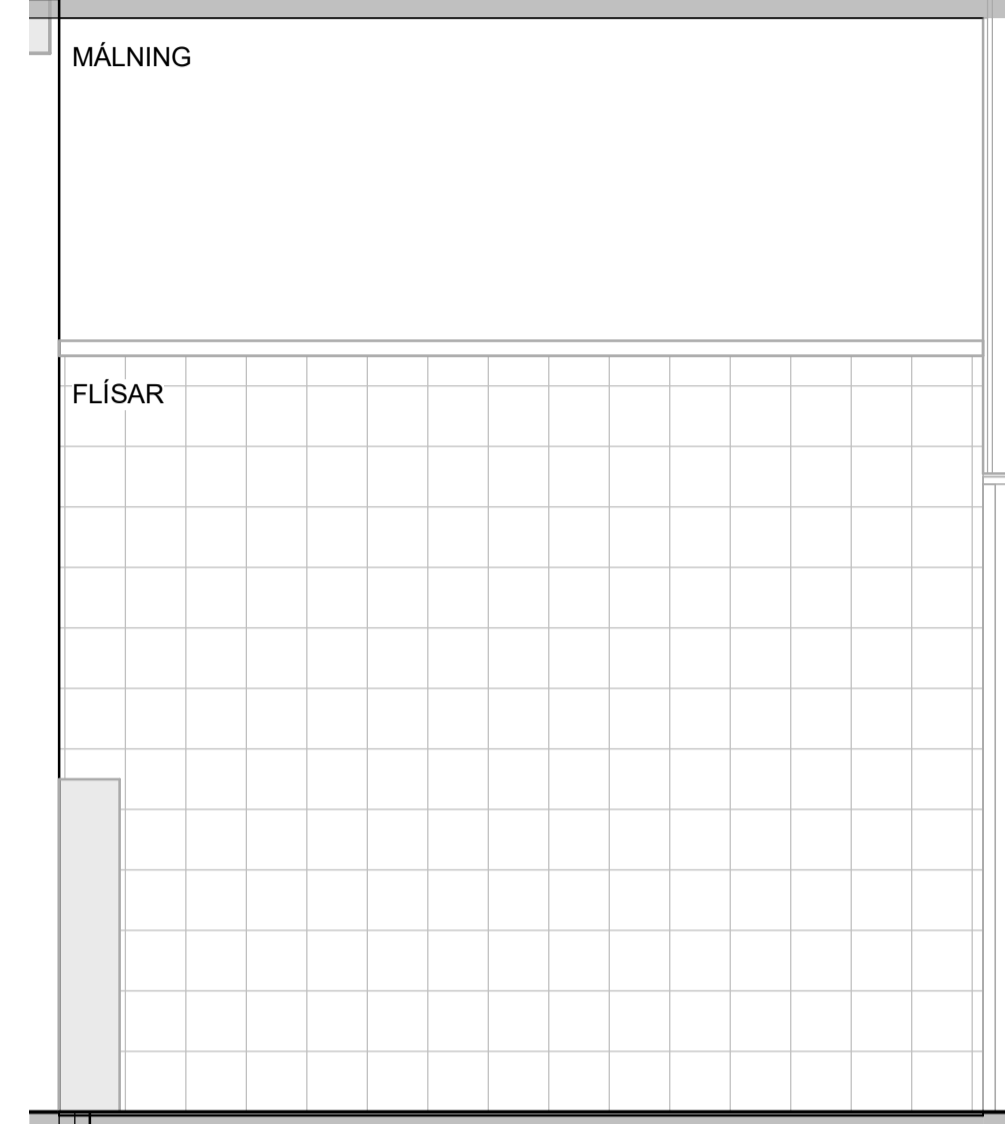

4 Ásýnd - Salerni A
1 : 25

ATH:
 • Öll mál skal staðfesta á verkstæð og samræma við salerni búnað áður en framkvæmd hefst.
 • Málningar- og lakningar eru tekið tillit til. Gilda lakningar í salerni málningar- og lakningar í milli málkvarða nema annað sé tekið fram.
 • Deililingar afhliða sýna tekið tillit til gugga- og hurðabörnum. Fylgja skal forskrift framleiðanda við lasetningu og þéttingu á kórnum. Verktaki skal samræma tekið tillit til þess guggaerf sem hann hefur.
 • Verktaki skal samræma gáttarhurðagata við þær hurðir sem hann hefur notað hvort sem um ræðir gát í úrlegg eða innlegg.
 • Fylgja skal tekið tillit til framleiðanda skerfis við uppsetningu og meðhöndun klæðningar. Altar fæslingur skulu vera eftir forskrift verkefna og eða framleiðanda klæðinga. Öll smá við-útanisaklæðingar skulu unnar af fagnirum.
 • Öllum samræmi á tekið tillit til skýringar og eða arkitekt. Við framkvæmd verks skal hafa sértekið alla höfnuð til hlífðinga.

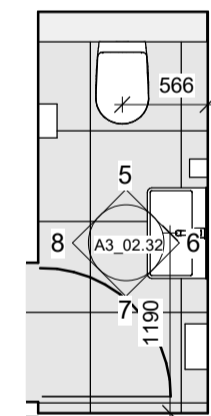

Grunnmynd - Salerni B
1 : 50

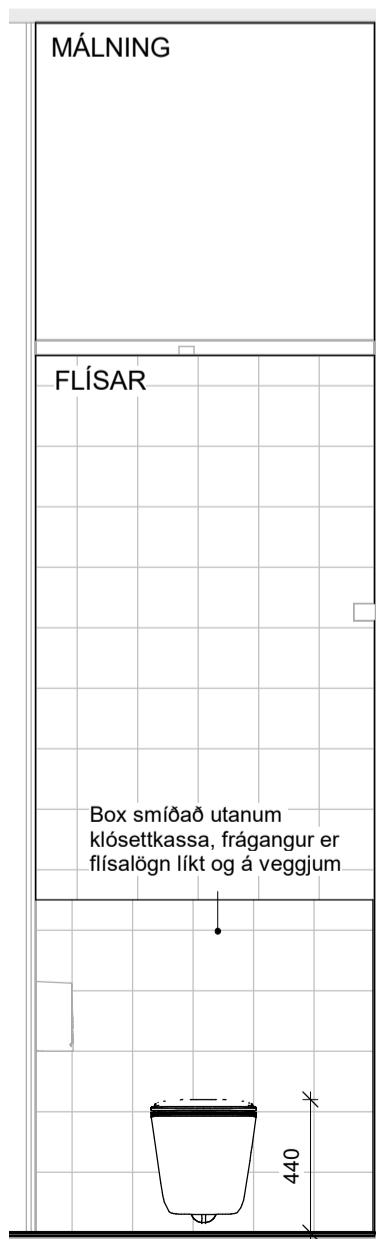

5 Ásýnd - Salerni B
1 : 25

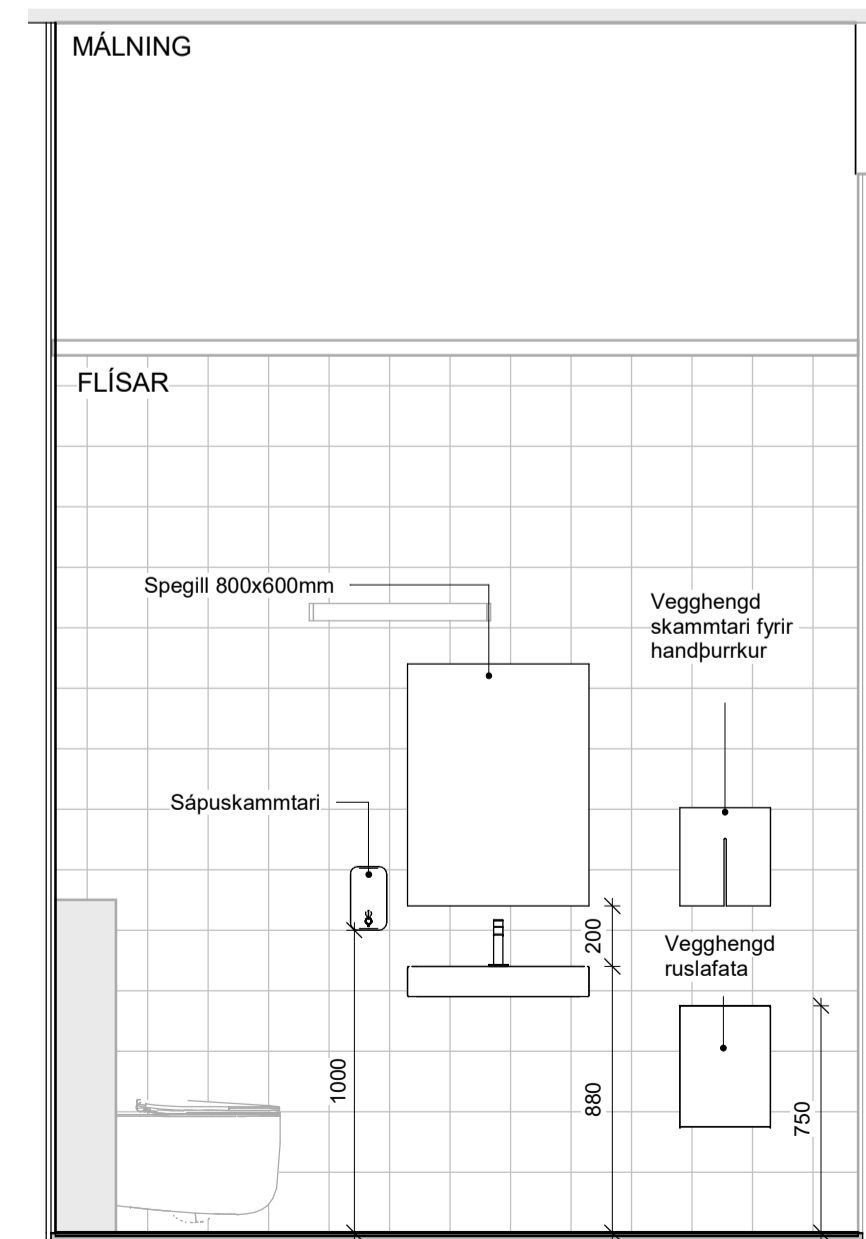

6 Ásýnd - Salerni B
1 : 25

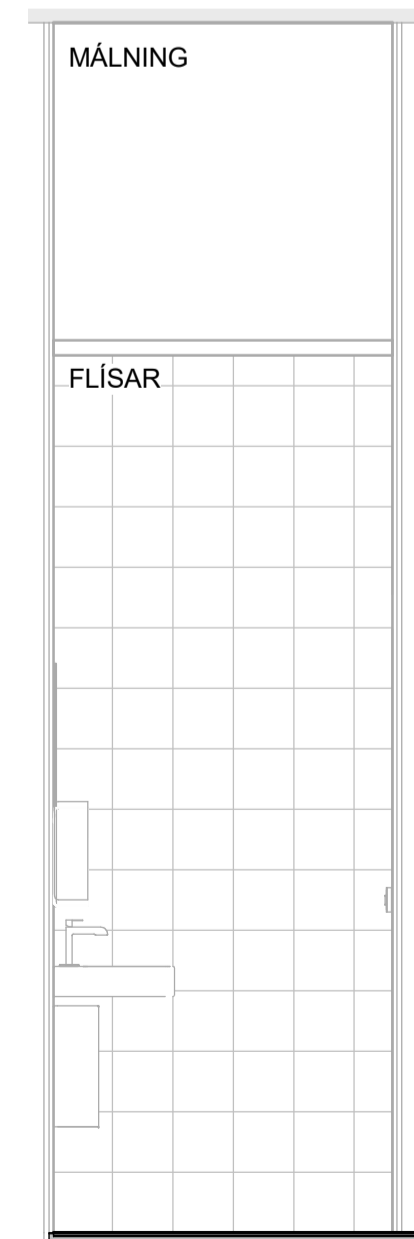

7 Ásýnd - Salerni B
1 : 25

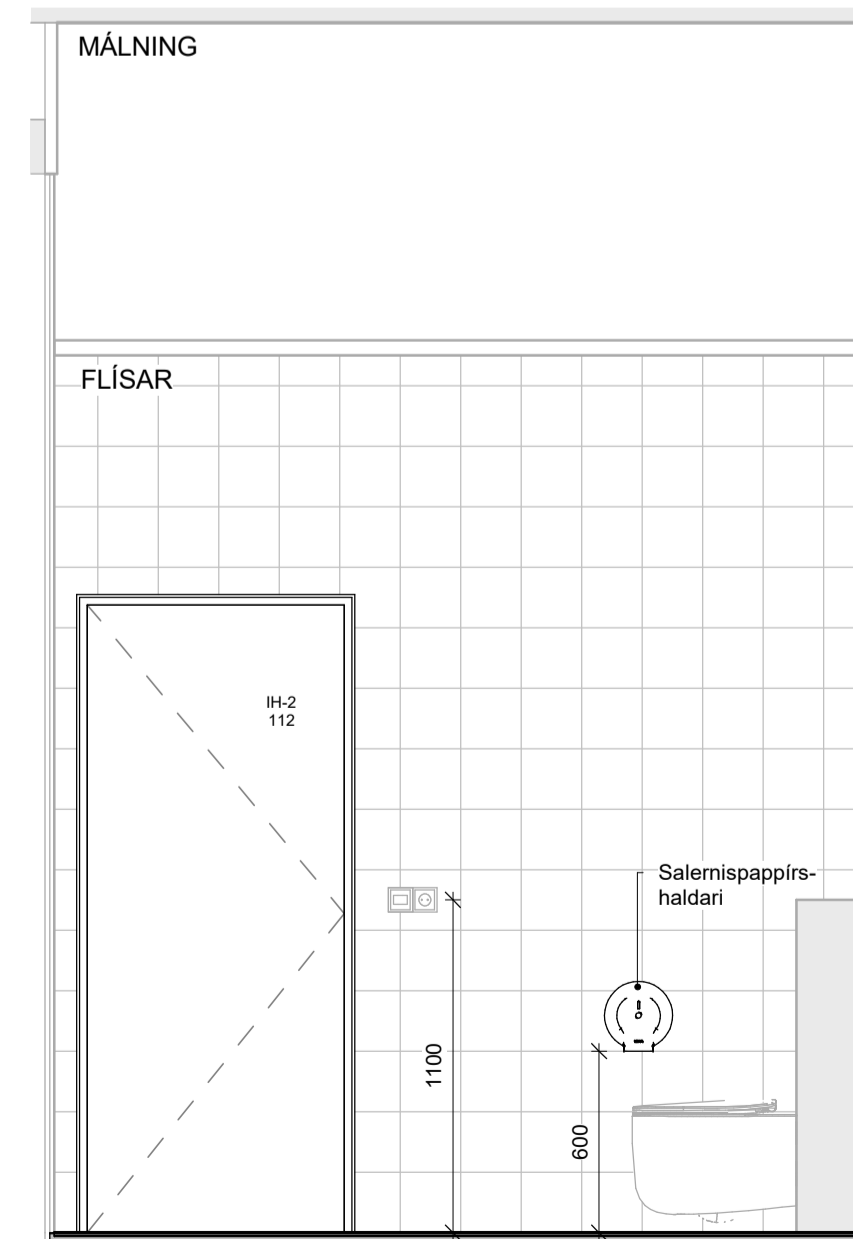

8 Ásýnd - Salerni B
1 : 25

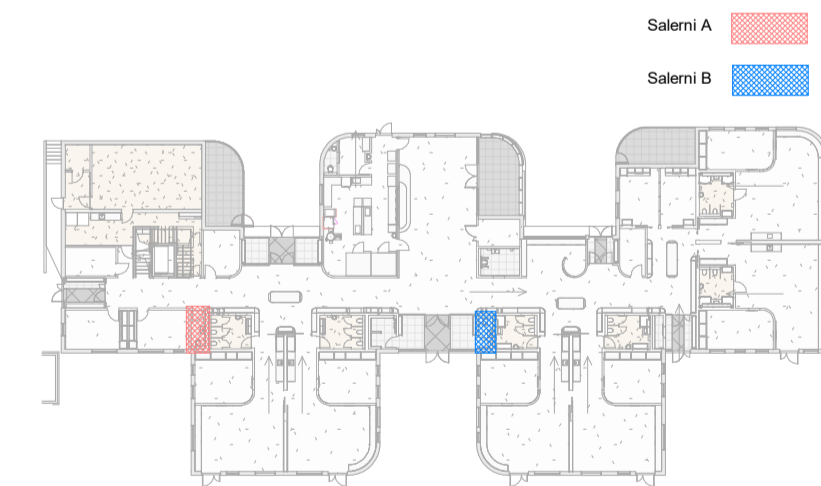

Útg.	Dags.	Skýring	Br.af.
HJARK			
Verkegund	Nýbygging		
Verkheiti	Leikskóli í Urriðaholti		
Heimilisfang	Holtavegur 20		
Teikning	Séruppdráttur - Ásýndir innanhúss		
Mkv.	As indicated		
Dags.	09.03.2022		
Teiknað af:	AKJ/ FJH/ HMÁ/ VÖB		
Hannað af:	Hulda Jónsdóttir/ Tiago sa		
Samþykkt:			
	Hulda Jónsdóttir, arkitekt FAI	hulda@hjark.is / 8650649	
	Kt. 2811862219	www.hjark.is	
VerkNr.	TeiknNr.	Bláastærð	Útgáfa
1039	A3_02.32	A1	

sastudio

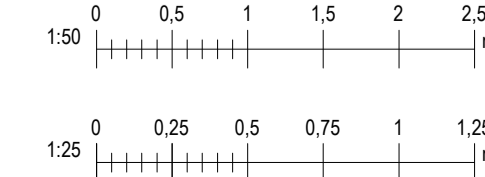

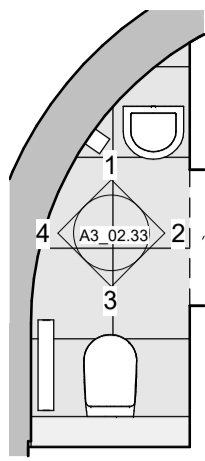

Grunnmynd - Salerni C
1 : 50

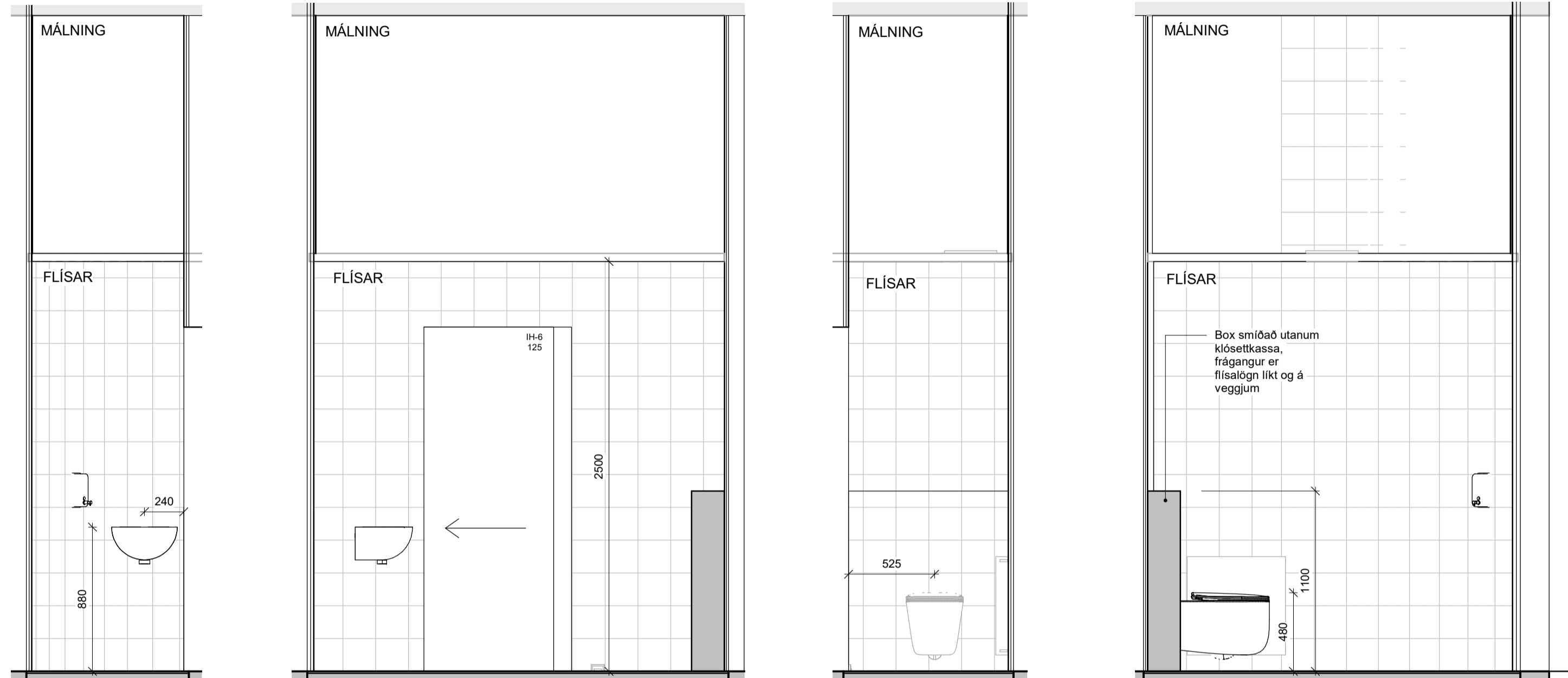

1 Ásýnd - Salerni C 1 : 25
2 Ásýnd - Salerni C 1 : 25
3 Ásýnd - Salerni C 1 : 25
4 Ásýnd - Salerni C 1 : 25

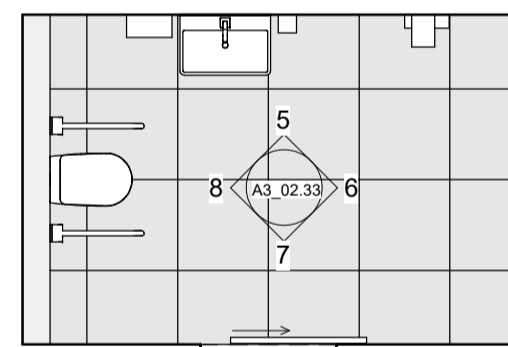

Grunnmynd - Salerni D
1 : 50

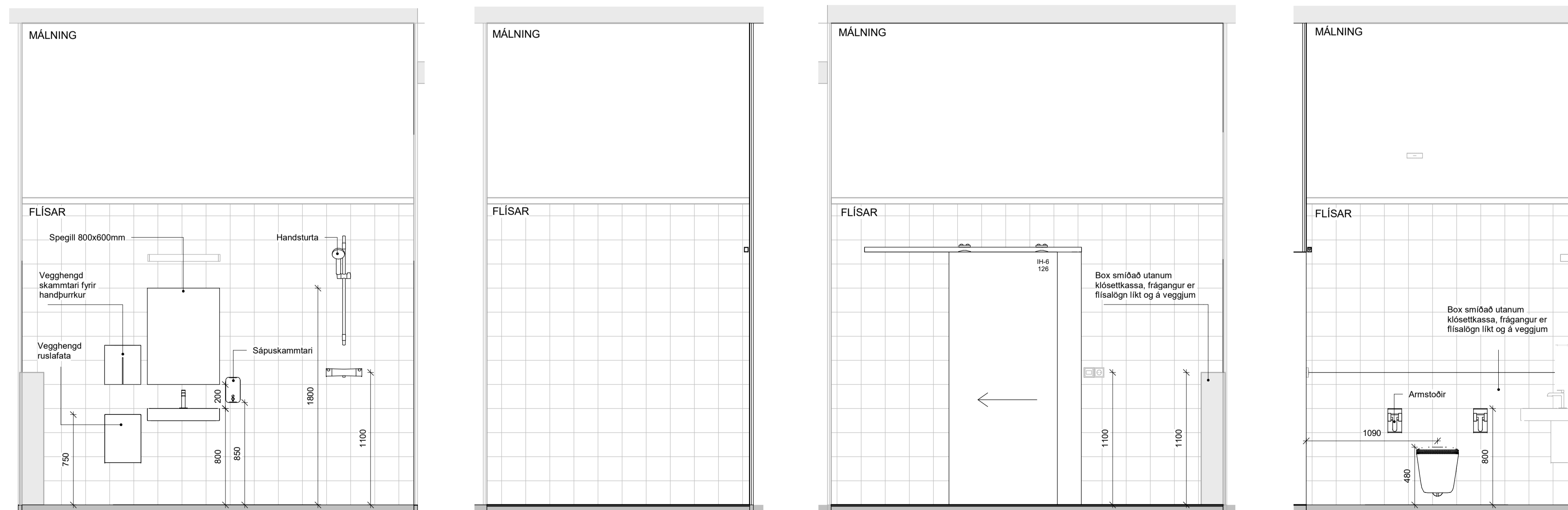

5 Ásýnd - Salerni D 1 : 25
6 Ásýnd - Salerni D 1 : 25
7 Ásýnd - Salerni D 1 : 25
8 Ásýnd - Salerni D 1 : 25

ATH:
• Öll mál skal staðfesta á verkstæði og samræma við salinn búnað áður en framkvæmd hefst.
• Málsetningar á teikningu eru teiknaðar mál. Gísla teikningar í salerni mælir á milli teikningar í milli mælir á milli teikninga nema annað sé tekið fram.
• Deilteikningar eru teiknaðar sýna teikningu á gígga- og hurðabörnum. Fylga skal forskrift framfaranda við teikningu og þéttingu á körmum. Verktaki skal samræma teikningu frá gangi við það gíggaferil sem hann hefur í.
• Verktaki skal samræma gígga- og hurðabörnum við þær hurðir sem hann hefur nota hvort sem um ræðir gati í úrbygg eða innbygg.
• Fylga skal teikningum framfaranda ákerfi við uppsetningu og meðhöndun teikninga. Álar teikningar skulu vera eftir forskrift verkfræðinga og eða framfaranda teikninga. Öll semu við úttakskráningu skulu umfar af fagnirnum.
• Öllum samræmi á teikningum skýringar skýringar og eða arkitekt. Við framkvæmd verks skal hafa sérteikningar alla hönnuða til hljóðsónar.

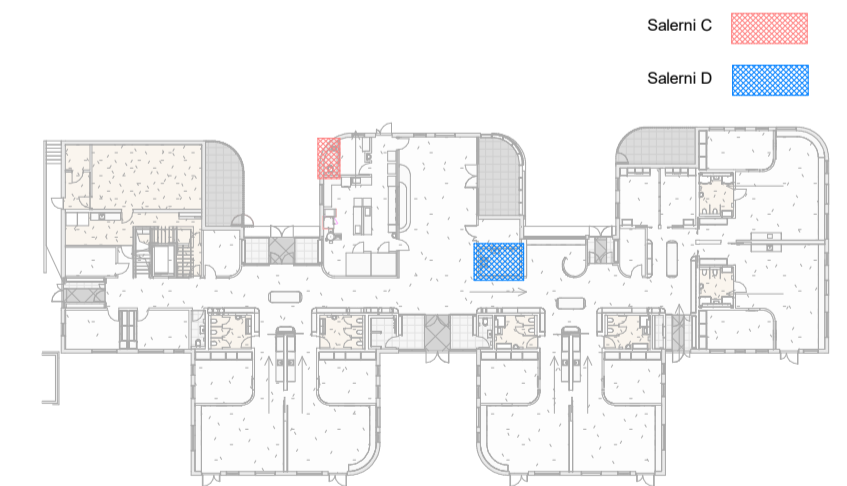

Útg.	Dags.	Skýring	Br. af:
HJARK			
Verkegund	Nýbygging		
Verkhetti	Leikskóli í Urriðaholti		
Heimilisfang	Holtsgvegur 20		
Teikning	Séruppdráttur - Ásýndir innanhúss		
Mkv.	As indicated		
Dags.	09.03.2022		
Teiknað af:	AKJ/ FJH/ HMÁ/ VÖB		
Hannað af:	Hulda Jónsdóttir/ Tiago sa		
Samþykkt:			
Hulda Jónsdóttir, arkitekt FAL	hulda@hjark.is / 8650649		
Kt. 2811862219	www.hjark.is		
VerknNr.	TeiknNr.	Blasastærð	Útgáfa
1039	A3_02.33	A1	

sastudio

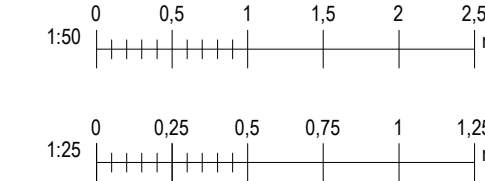

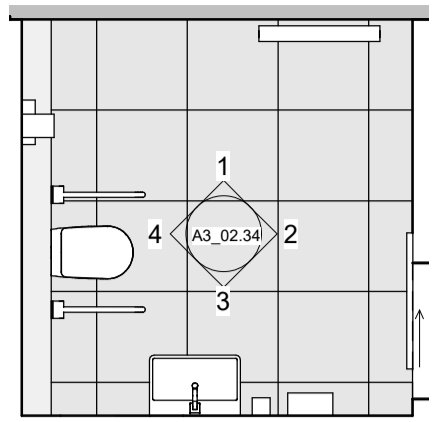

Grunnmynd - Salerni E
1 : 50

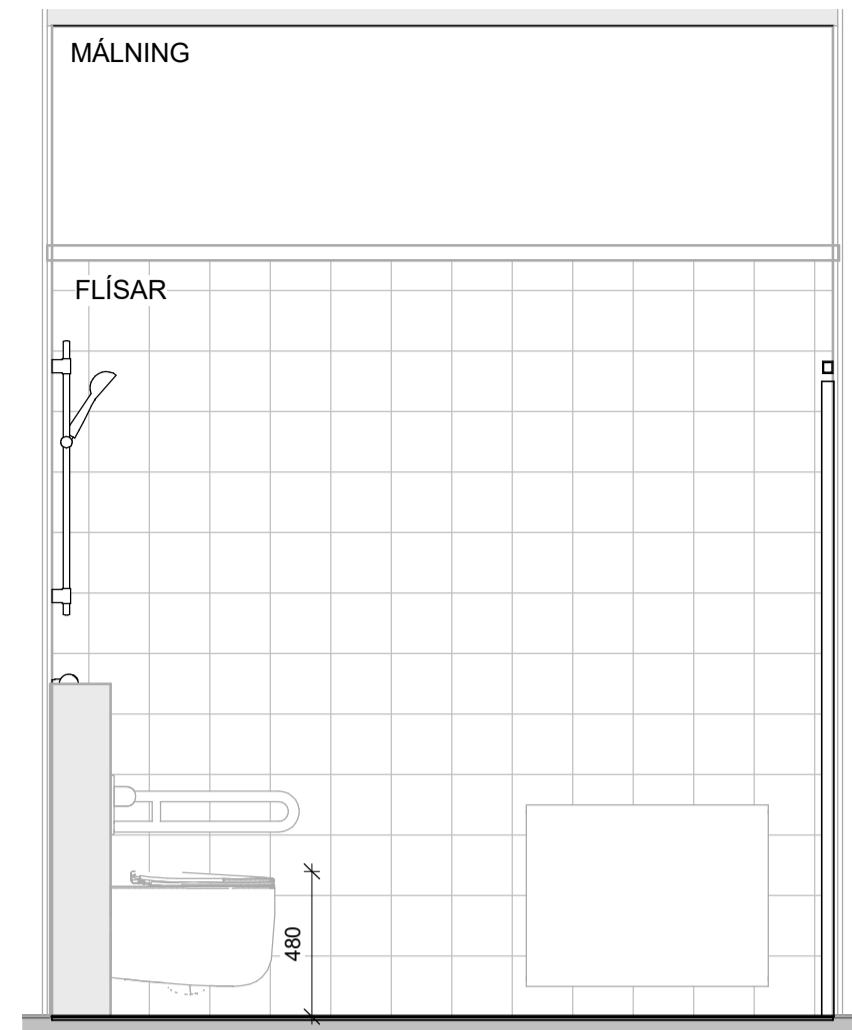

1 Ásýnd - Salerni E
1 : 25

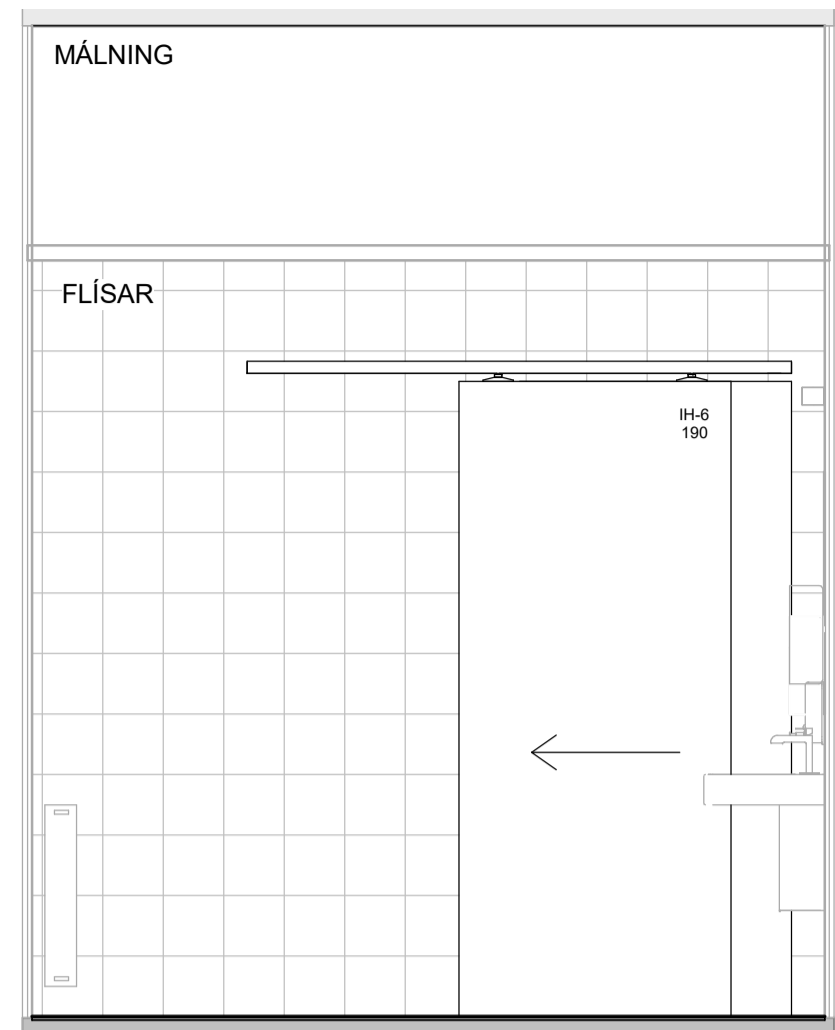

2 Ásýnd - Salerni E
1 : 25

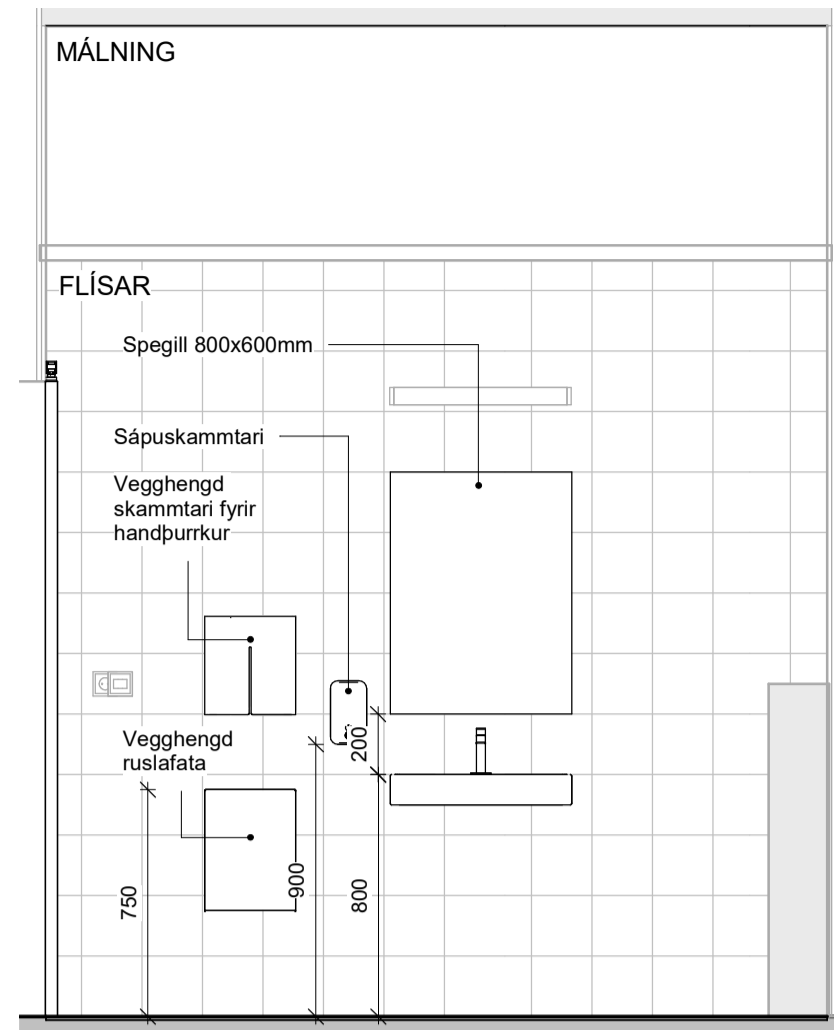

3 Ásýnd - Salerni E
1 : 25

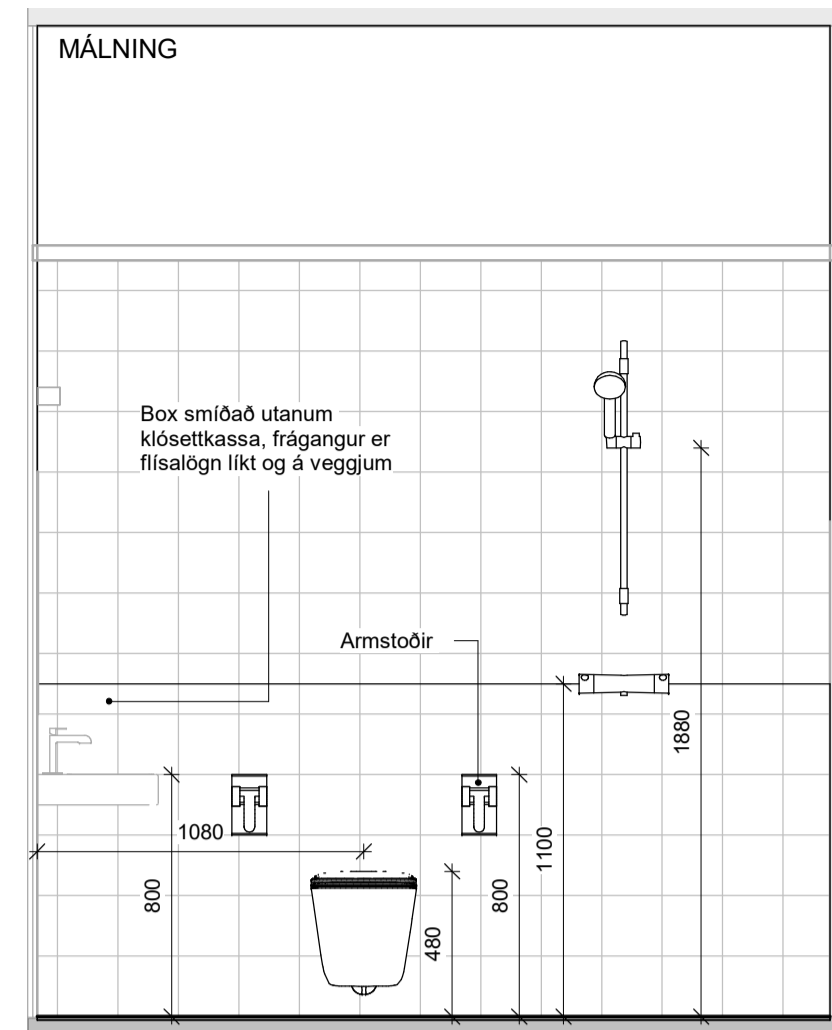

4 Ásýnd - Salerni E
1 : 25

ATH:
• Öll mál skal staðfesta á verkstöð og samræma við salerni búnað áður en framkvæmd hefst.
• Málsetningar á lofningu eru tekið tillit til. Gilda tekið tillit til í salerni málverkum umfram tekið tillit til.
• Dælingar eru tekið tillit til. Gilda tekið tillit til í salerni málverkum umfram tekið tillit til.
• Verktaki skal samræma gáttum hurðagata við þær hurðir sem hann hyggst nota hvort sem um ræðir gát í úrbygg eða innbygg.
• Fylgja skal leiðbeiningum framkvæmda ákerfis við uppsetningu og meðhöndun klæðingar. Áttar leiðir skulu vera eftir forskrift verkefna og eða framkvæmda klæðingar. Öll einu við útanríkisleiðingir skulu ummál af fagnirnum.
• Önnar mál á tekið tillit til. Skýringar eru tekið tillit til og eða arkitekt. Við framkvæmd verks skal hafa sérleiðingir alla hönnuða til hljóðsonar.

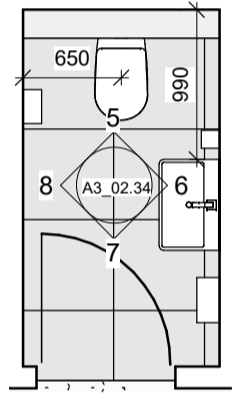

Grunnmynd - Salerni F
1 : 50

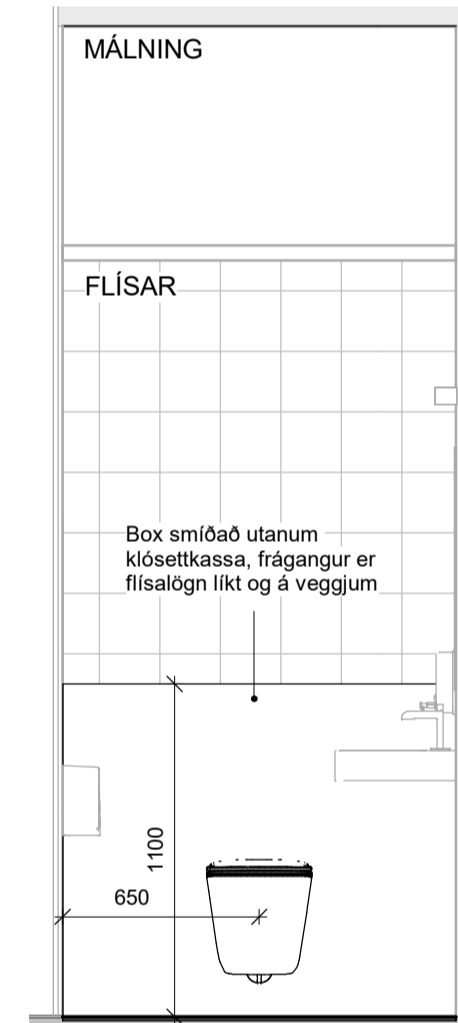

5 Ásýnd - Salerni F
1 : 25

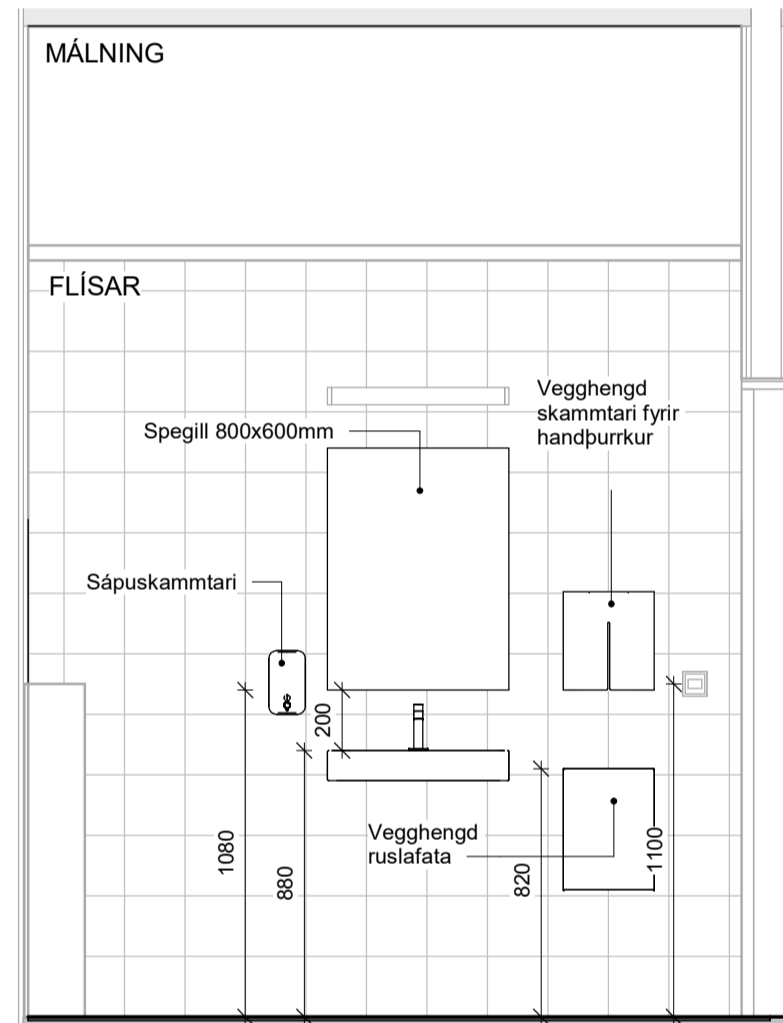

6 Ásýnd - Salerni F
1 : 25

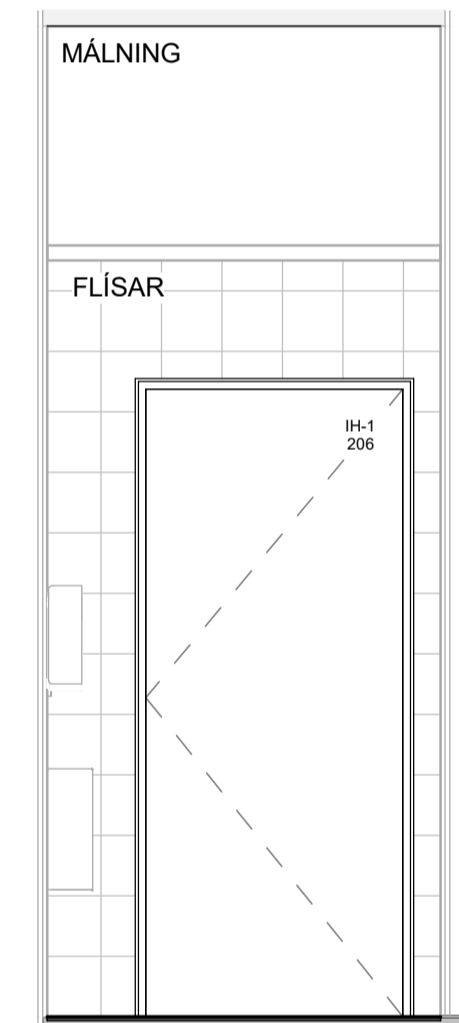

7 Ásýnd - Salerni F
1 : 25

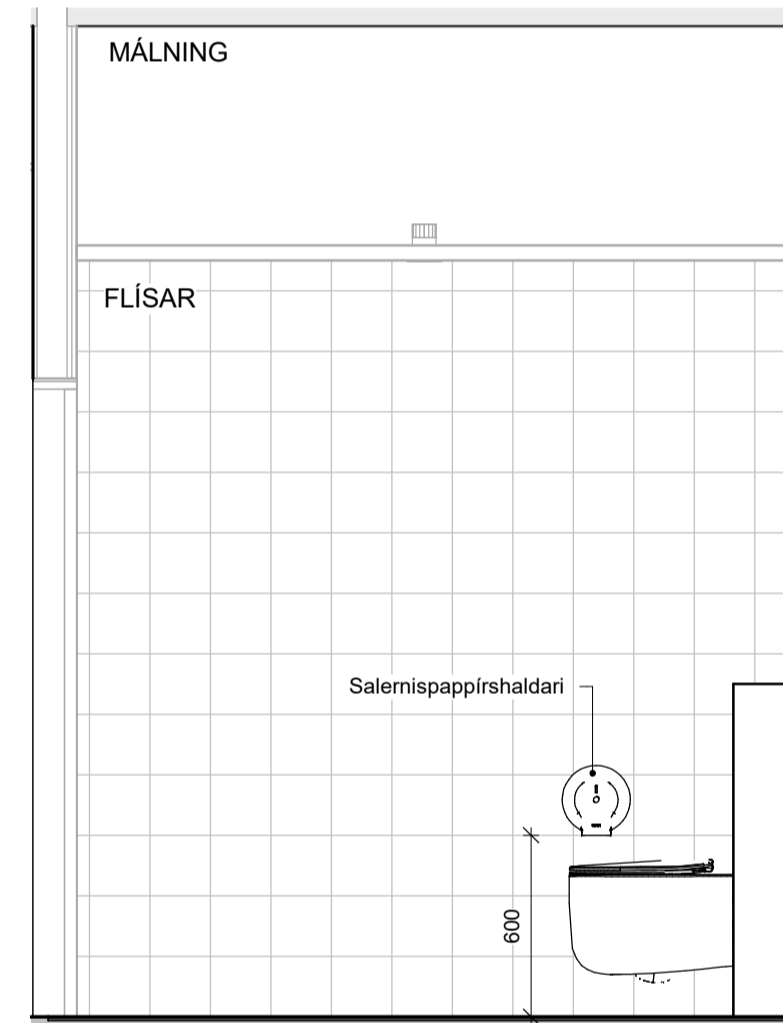

8 Ásýnd - Salerni F
1 : 25

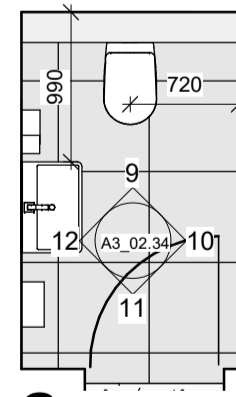

Grunnmynd - Salerni G
1 : 50

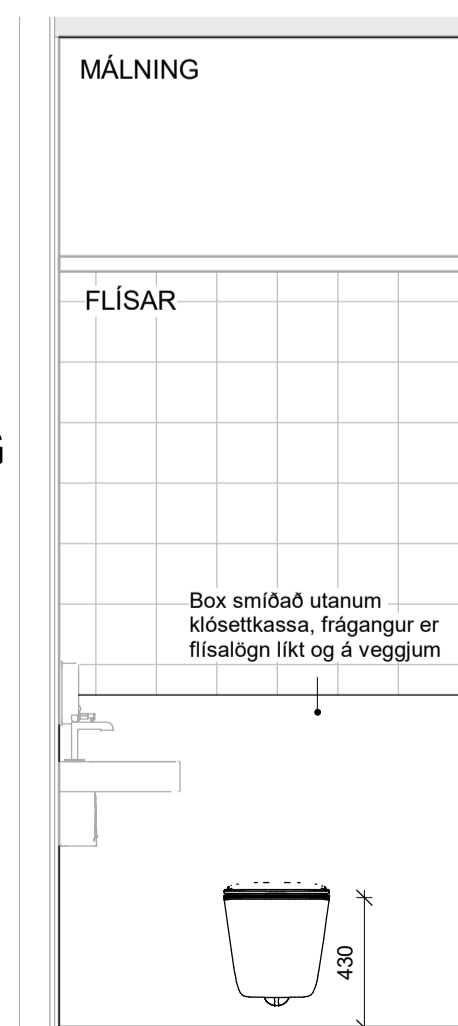

9 Ásýnd - Salerni G
1 : 25

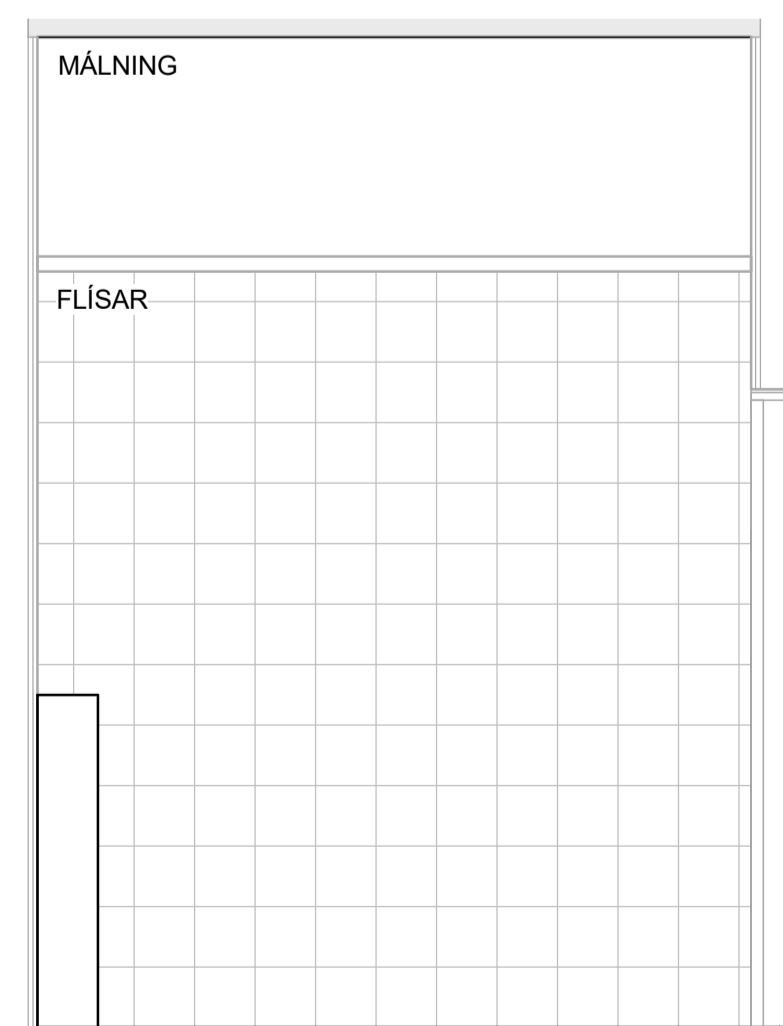

10 Ásýnd - Salerni G
1 : 25

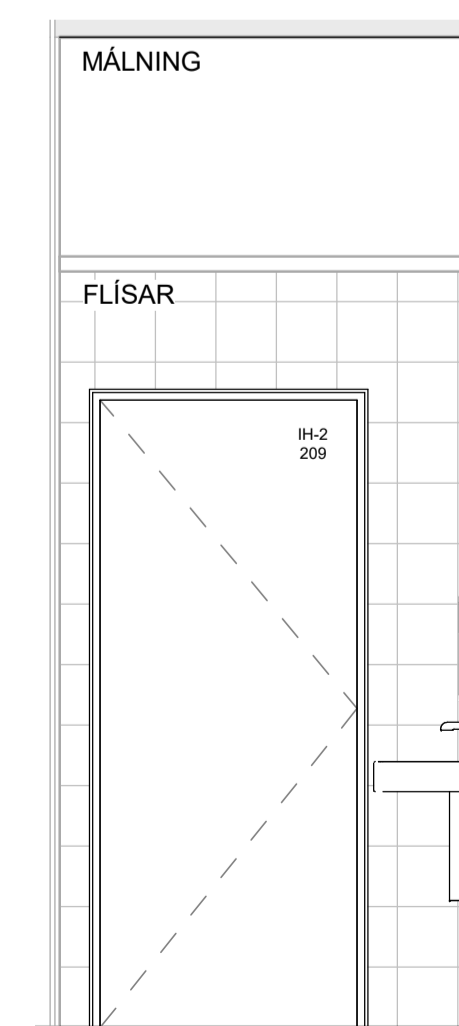

11 Ásýnd - Salerni G
1 : 25

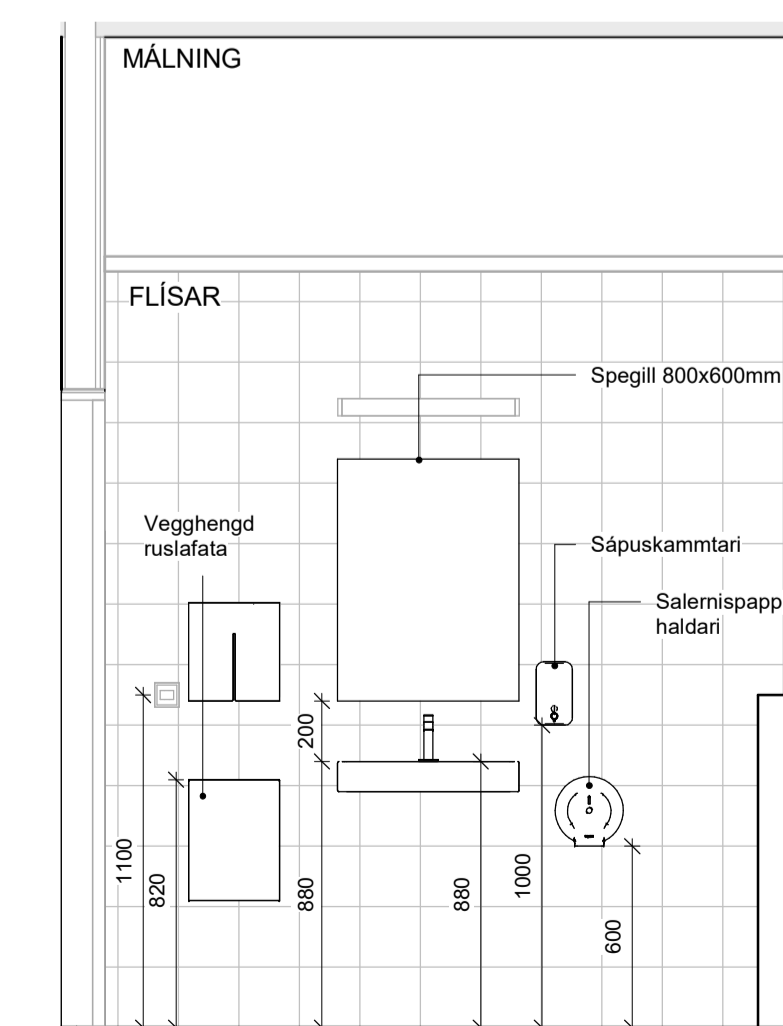

12 Ásýnd - Salerni G
1 : 25

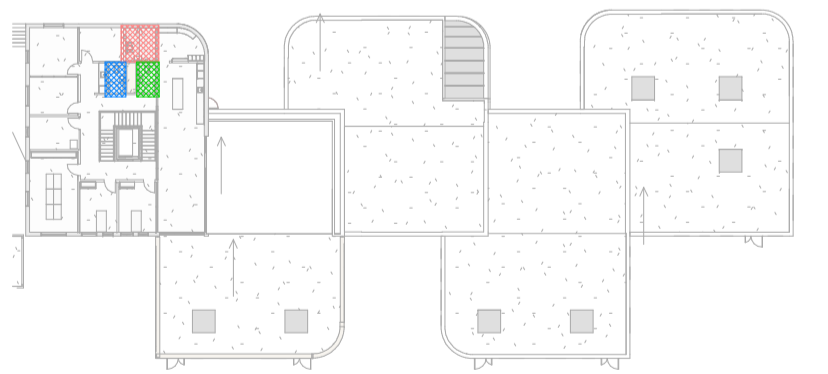

Útg.	Dags.	Skýring	Br. af:
HJARK			
Verkegund	Nýbygging		
Verkheiti	Leikskóli í Urriðaholti		
Heimilisfang	Holtsgvegur 20		
Teikning	Séruppdráttur - Ásýndir innanhúss		
Mkv.	As indicated		
Dags.	09.03.2022		
Teiknað af:	AKJ/ FJH/ HMÁ/ VÖB		
Hannað af:	Hulda Jónsdóttir/ Tiago sa		
Samþykkt:			
	Hulda Jónsdóttir, arkitekt FAI	hulda@hjark.is / 8650649	
	Kt. 2811862219	www.hjark.is	
Verknr.	Teiknr.	Bláastærð	Útgáfa
1039	A3_02.34	A1	

sastudio

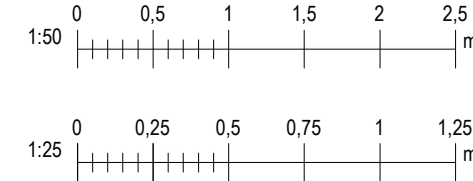

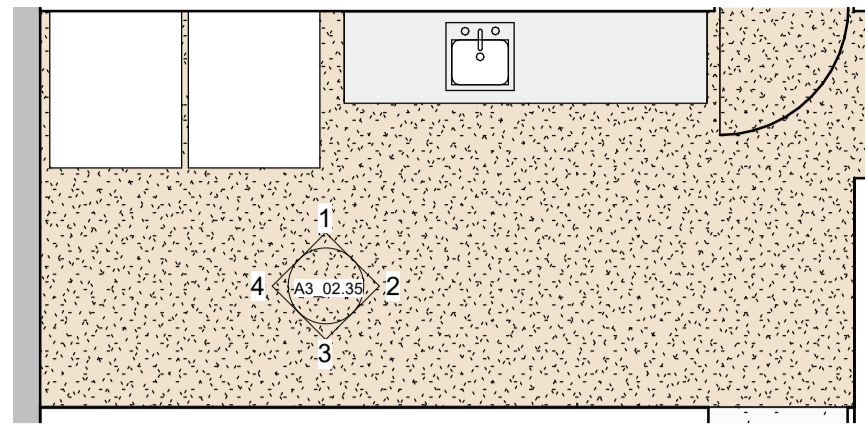

Grunnmynd - Þvottaðstaða

1 : 50

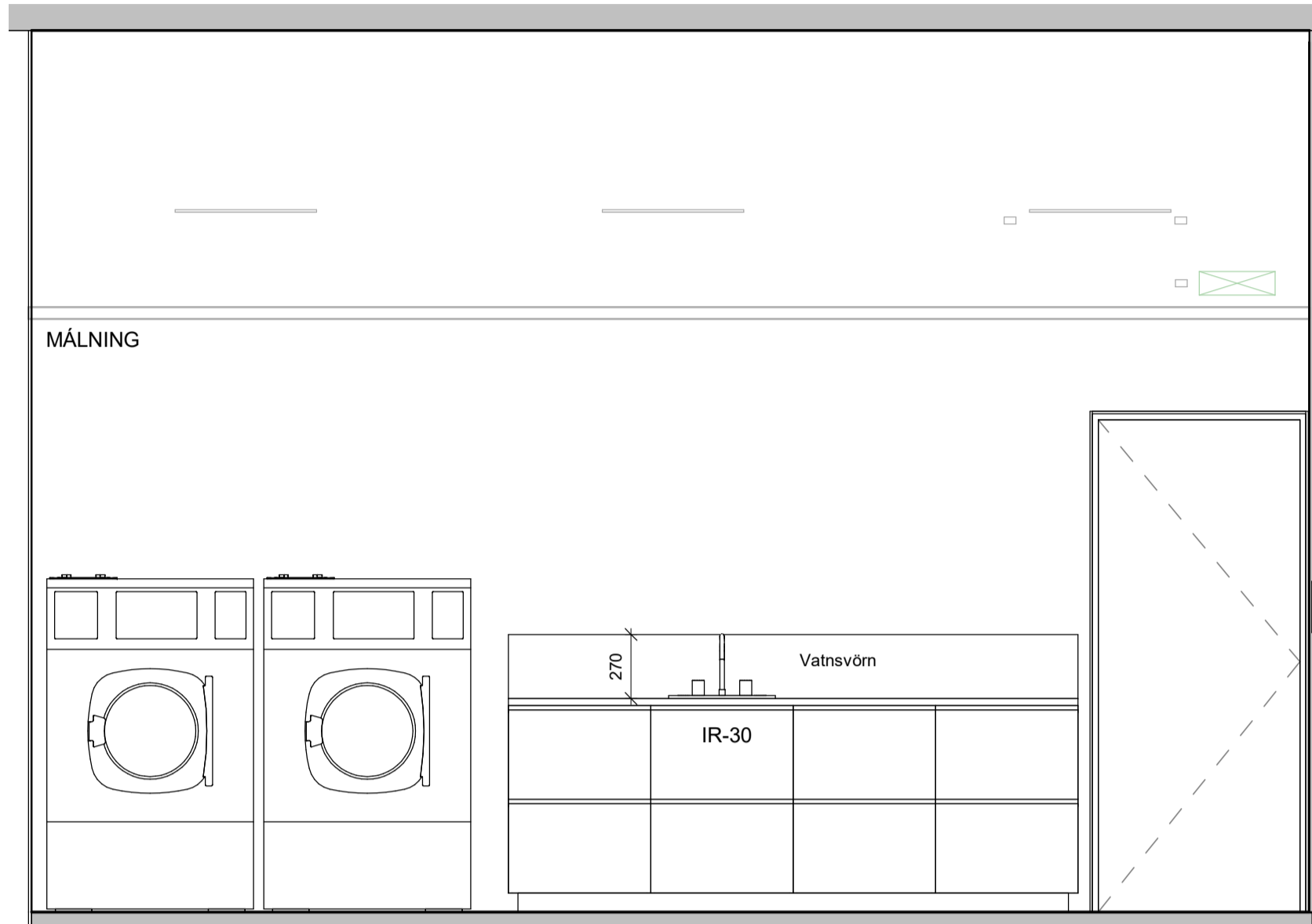

1 Ásýnd - Þvottaðstaða
1 : 25

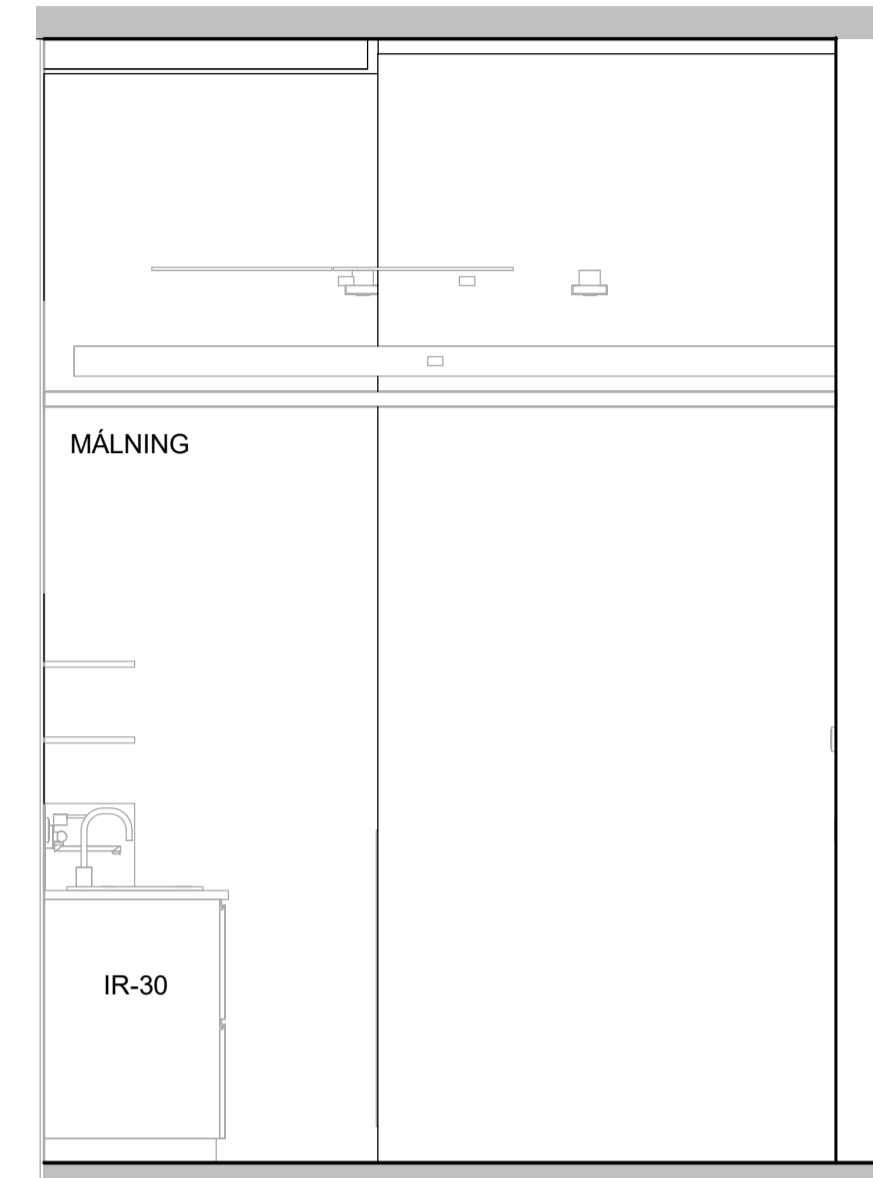

2 Ásýnd - Þvottaðstaða
1 : 25

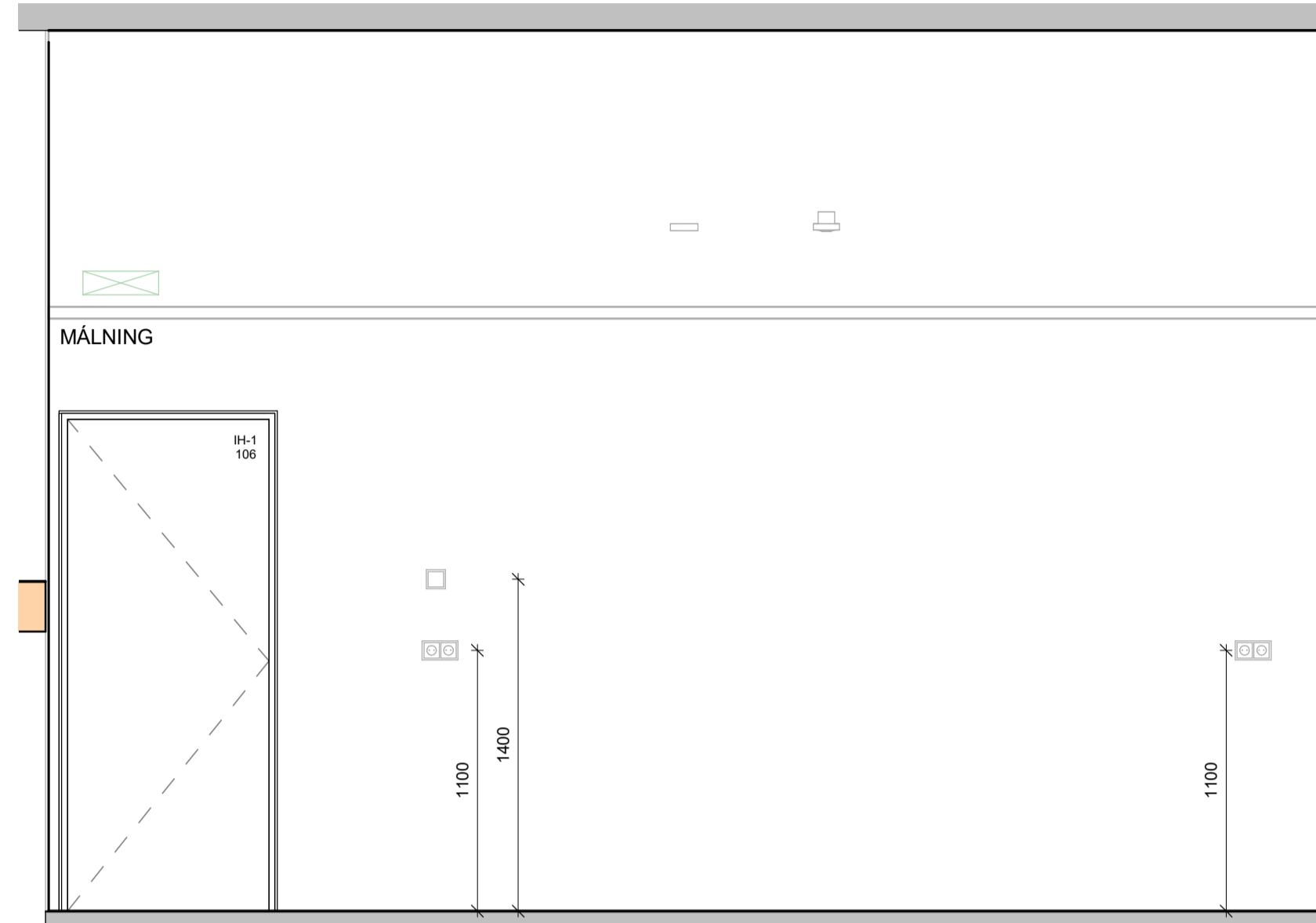

3 Ásýnd - Þvottaðstaða
1 : 25

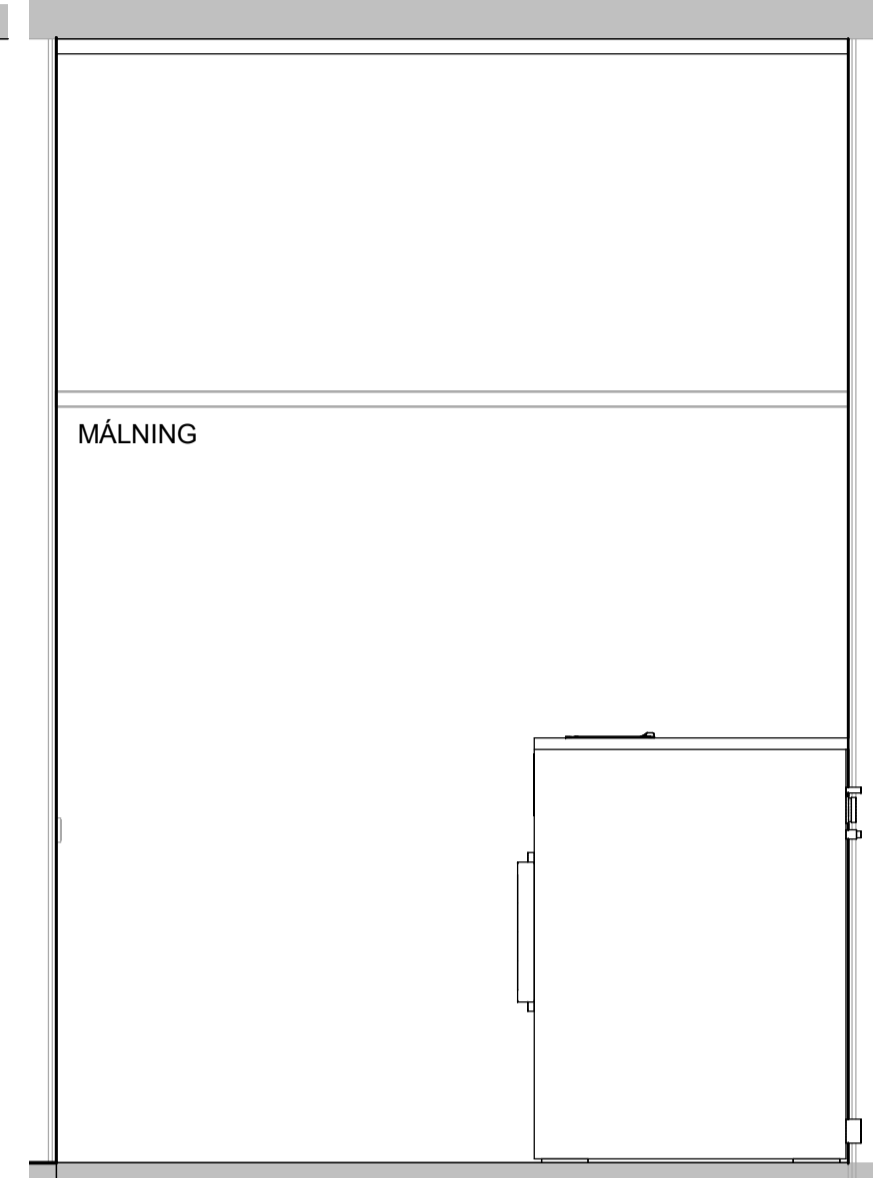

4 Ásýnd - Þvottaðstaða
1 : 25

ATH:
 • Öll mál skal staðfesta á verkstað og samræma við valinn búnað áður en framkvæmd hefst.
 • Málningar- og ljósingur eru leiðbeind mál. Gilda teikningar í sömu mælikvarða umfram teikningar í minni mælikvarða nema annað sé tekið fram.
 • Deiliteikningar eru tekið á milli leiðbeind frágang á glugga- og hurðabörnum. Fylgja skal forskrift framleiðanda við ljósingur og þéttingu á körmum. Verktaki skal samræma leiðbeind frágang við það gúggaferil sem hann hefur í.
 • Verktaki skal samræma gáttamáli hurðagata við þær hurðir sem hann hyggst nota hvort sem um ræðir gát í úrlegg eða innlegg.
 • Fylgja skal leiðbeingnum framleiðanda ákerfis við uppsetningu og meðhöndun klæðingar. Altar teikningar skulu vera eftir forskrift verktáðs og eða framleiðanda klæðinga. Öll emna við-utanhásklæðingar skulu ummál af fagnirnum.
 • Öllum mál á teikningum skýringar eflingarmátt og eða arkitekt. Við framkvæmd verks skal hafa sérteikningar allra hönnuða til hljóðsjar.

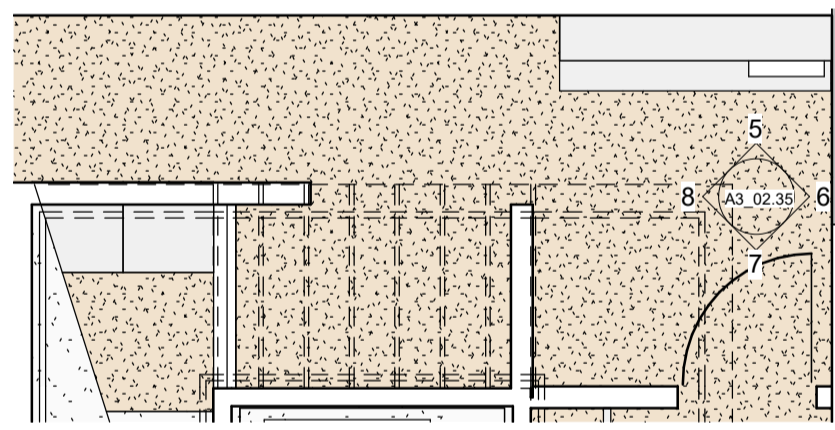

Grunnmynd - Ræstiaðstaða

1 : 50

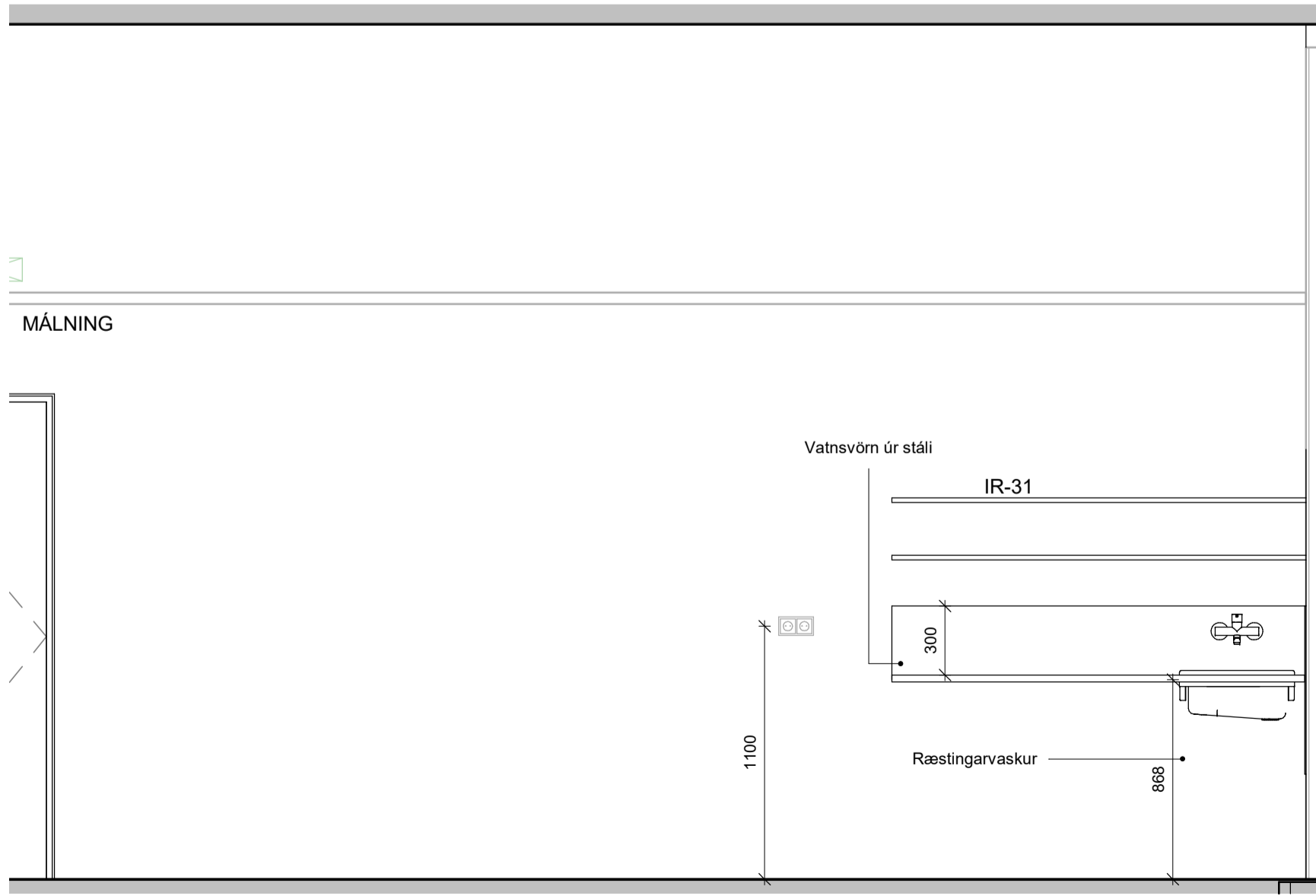

5 Ásýnd - Ræstiaðstaða
1 : 25

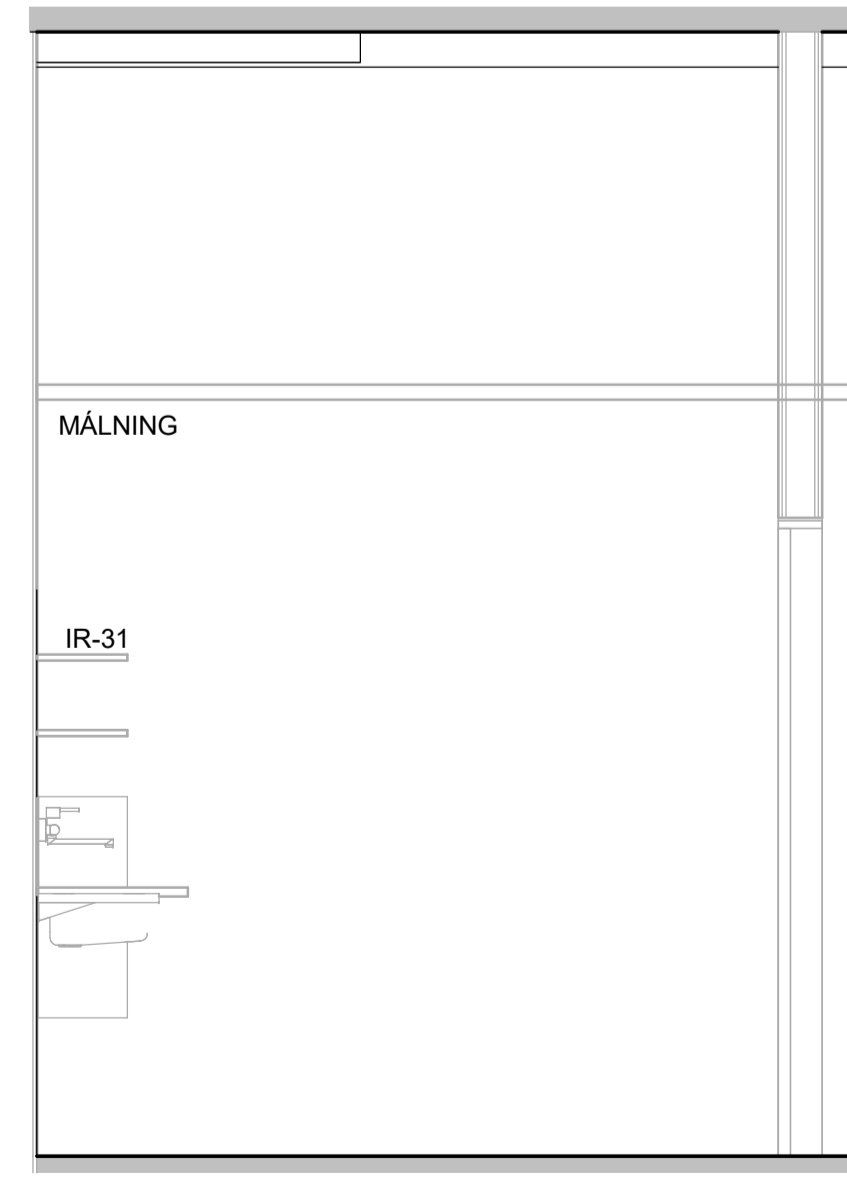

6 Ásýnd - Ræstiaðstaða
1 : 25

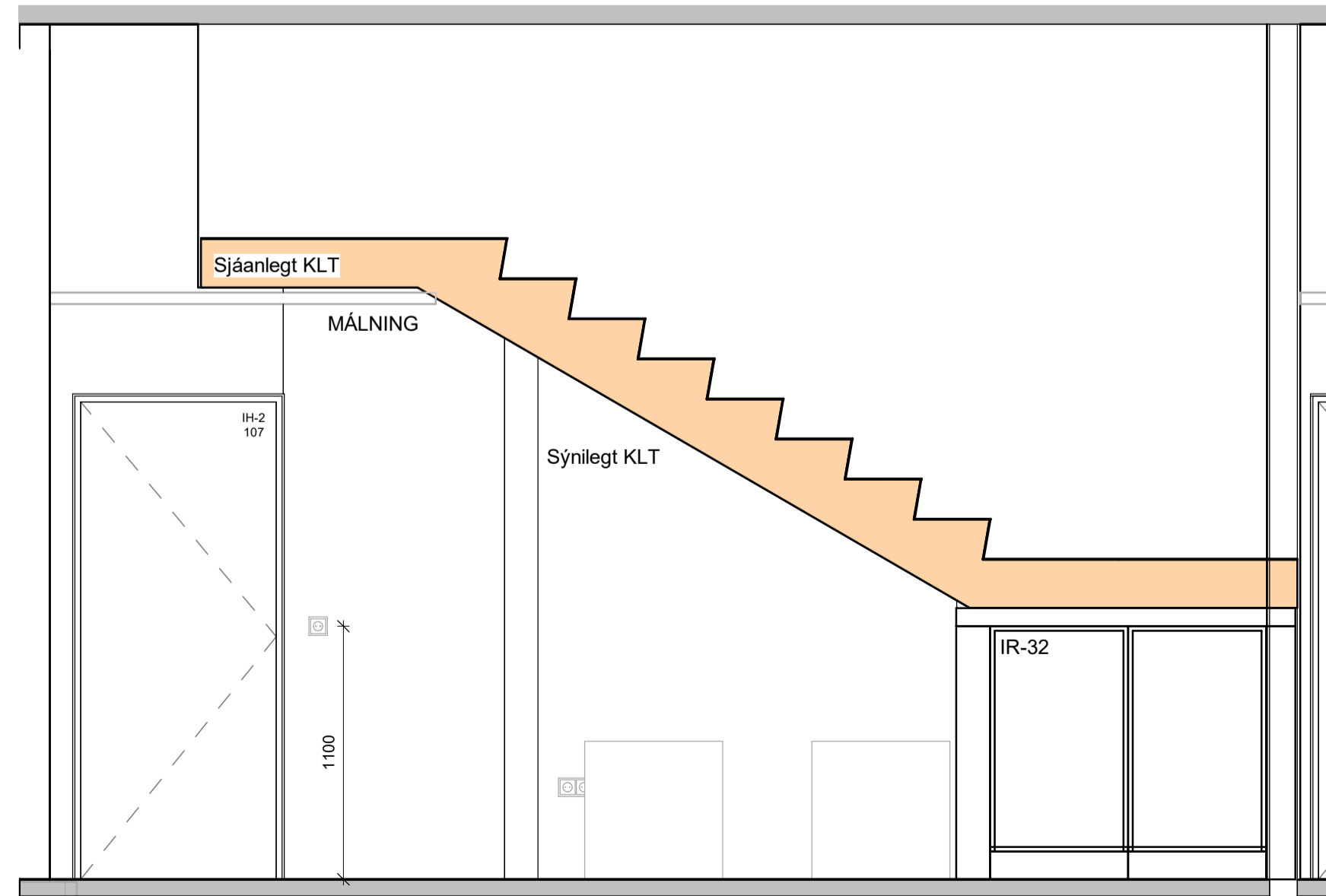

7 Ásýnd - Ræstiaðstaða
1 : 25

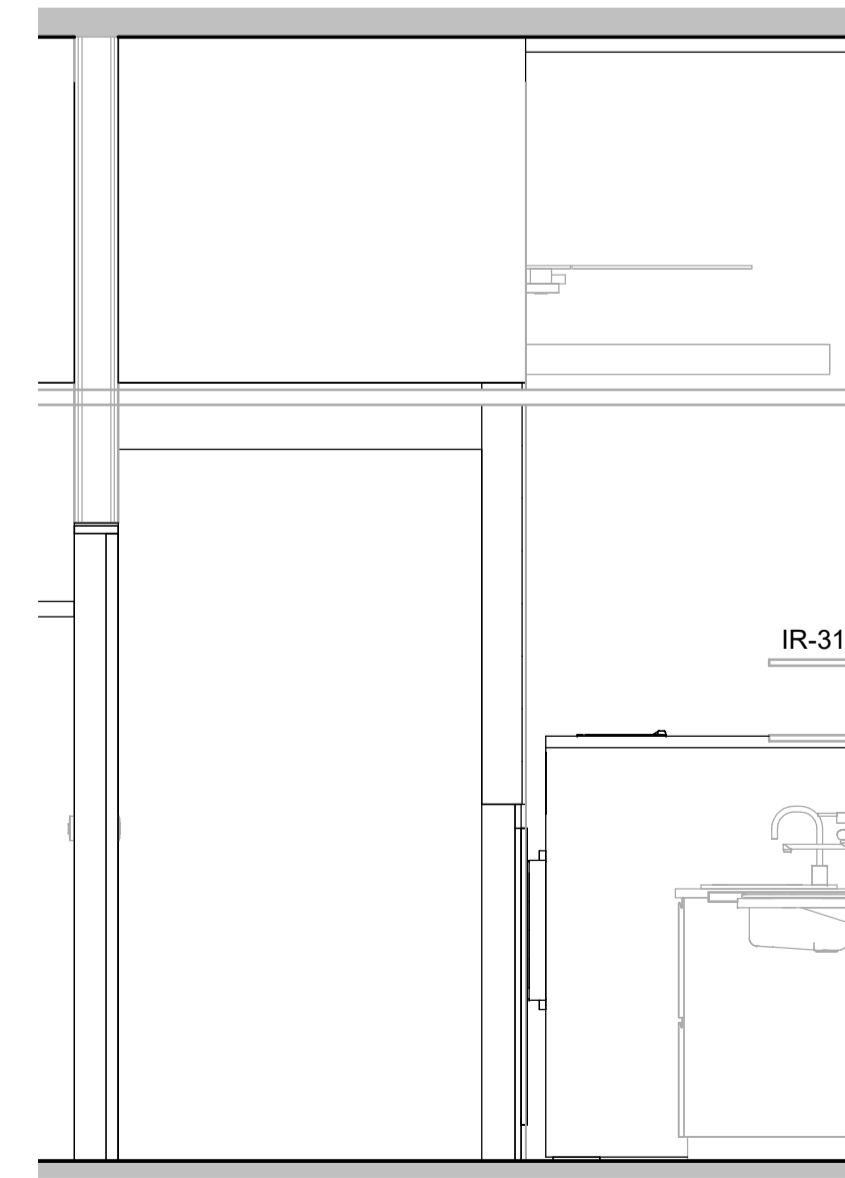

8 Ásýnd - Ræstiaðstaða
1 : 25

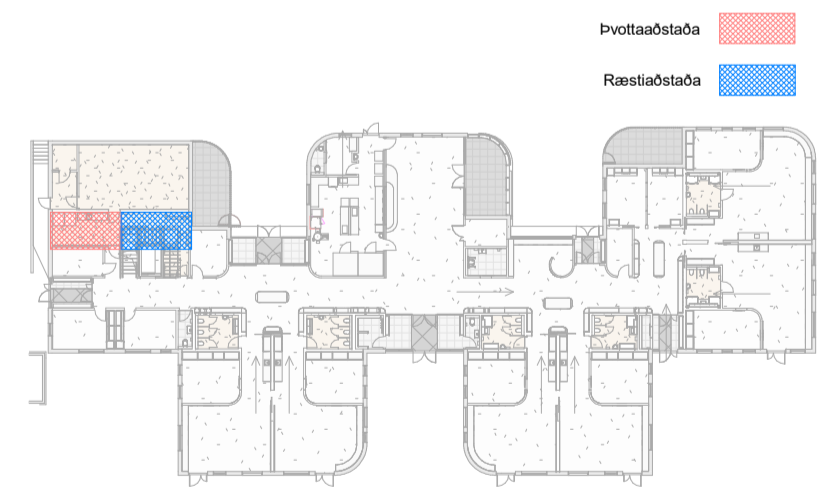

Útg.	Dags.	Skýring	Br.af.
HJARK			
Verkegund	Nýbygging		
Verkheiti	Leikskóli í Urriðaholti		
Heimilisfang	Heiltsvegur 20		
Teikning	Séruppdráttur - Ásýndir innanhúss		
Mkv.	As indicated		
Dags.	09.03.2022		
Teiknað af:	AKJ/ FJH/ HMÁ/ VÖB		
Hannað af:	Hulda Jónsdóttir/ Tiago sa		
Samþykkt:			
Hulda Jónsdóttir, arkitekt FAI		hulda@hjark.is / 8650649	
Kt. 2811862219		www.hjark.is	
VerkNr.	TeiknNr.	Blaðastærð	Útgáfa
1039	A3_02.35	A1	

sastudio

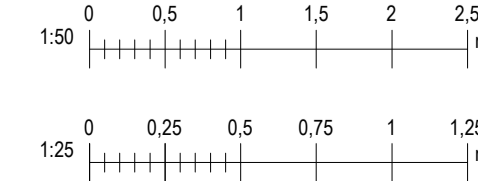

ÚTBODSTEIKNING

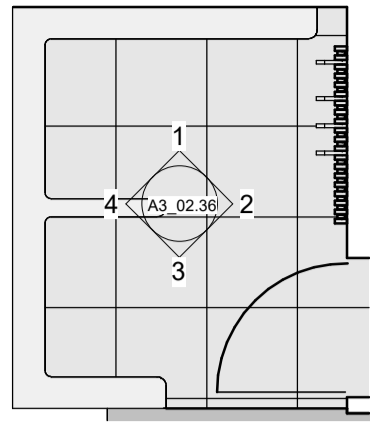

Grunnmynd - Þurrkrými A
1 : 50

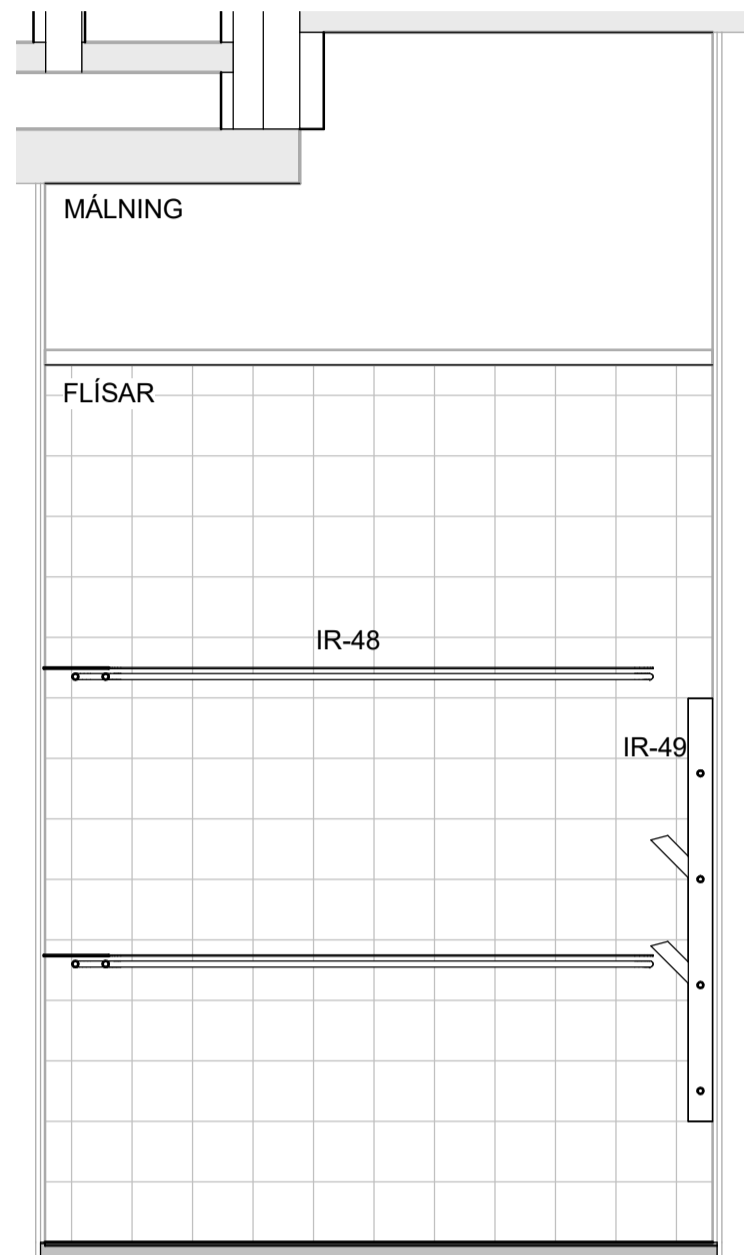

1 Ásýnd - Þurrkrými A
1 : 25

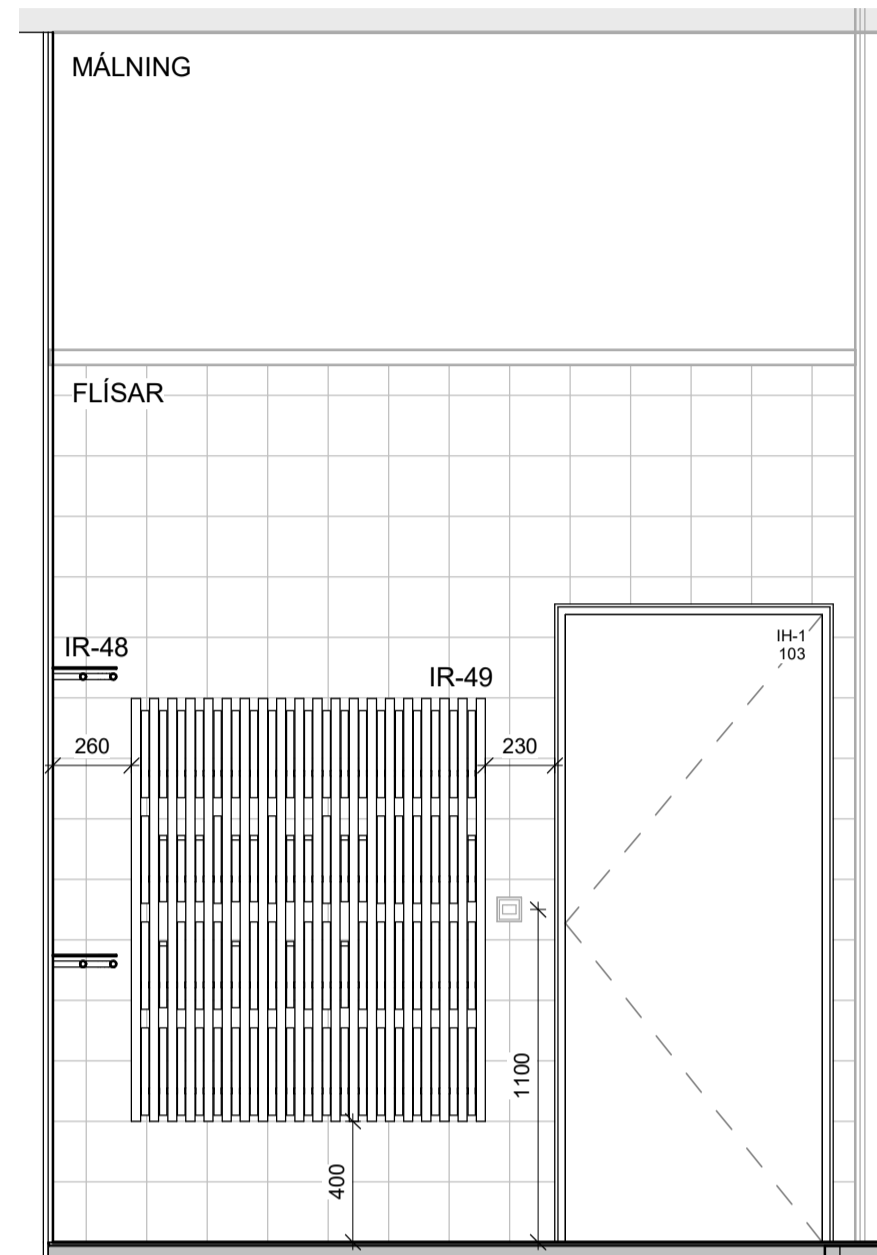

2 Ásýnd - Þurrkrými A
1 : 25

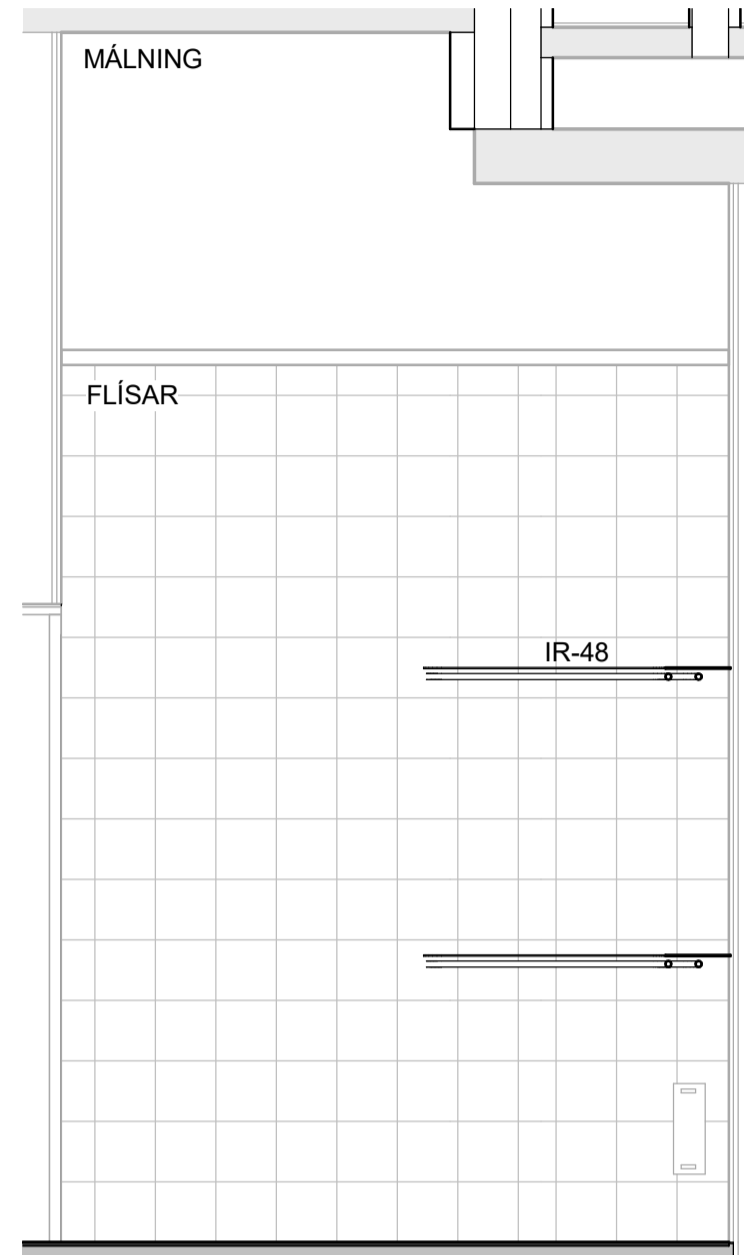

3 Ásýnd - Þurrkrými A
1 : 25

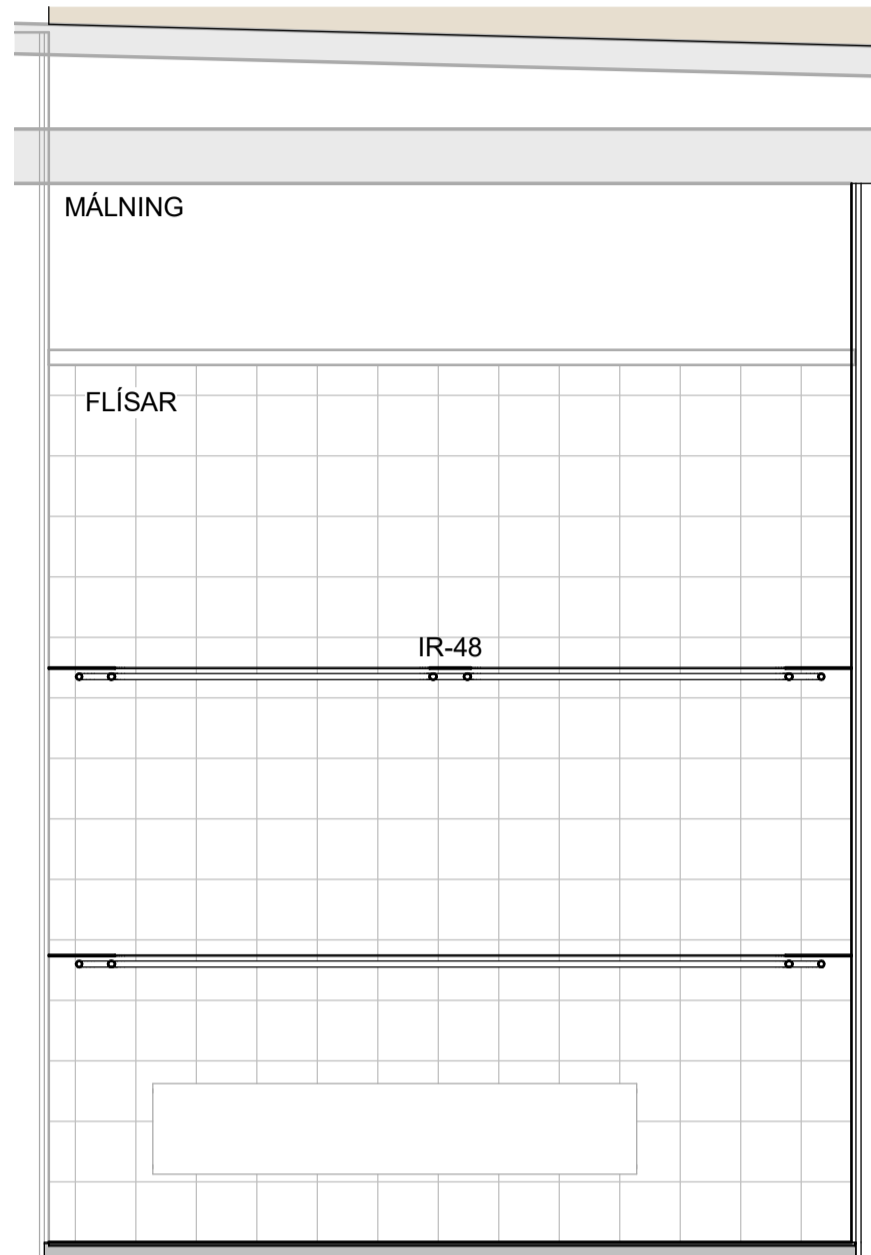

4 Ásýnd - Þurrkrými A
1 : 25

ATH:
 • Öll mál skal staðfesta á verkstæði og samræma við valinn búnað áður en framkvæmd hefst.
 • Málningar- og lakningar eru tekið tillit til. Gilda tekið tillit til í öðrum málningu og lakningu.
 • Dælingar eru tekið tillit til. Gilda tekið tillit til í öðrum dælingu og lakningu.
 • Verkið skal samræma gáttum hurðagata við þær hurðir sem harn hyggst nota hvort sem um ræðir gól í úrbyggningu.
 • Fylga skal tekið tillit til framkvæmda ákerfis við uppsetningu og meðhöndun klæðingar. Álar tekið tillit til.
 • Öllum málningu og lakningu skal unna af fagnirum.
 • Öllum málningu og lakningu skal unna af fagnirum og öðrum tekið tillit til. Við framkvæmd verks skal hafa sértekið alla höfnuð til hlífðunar.

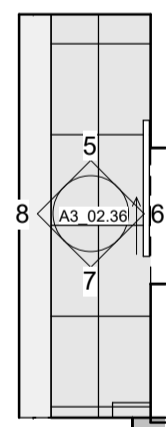

Grunnmynd - Þurrkrými B
1 : 50

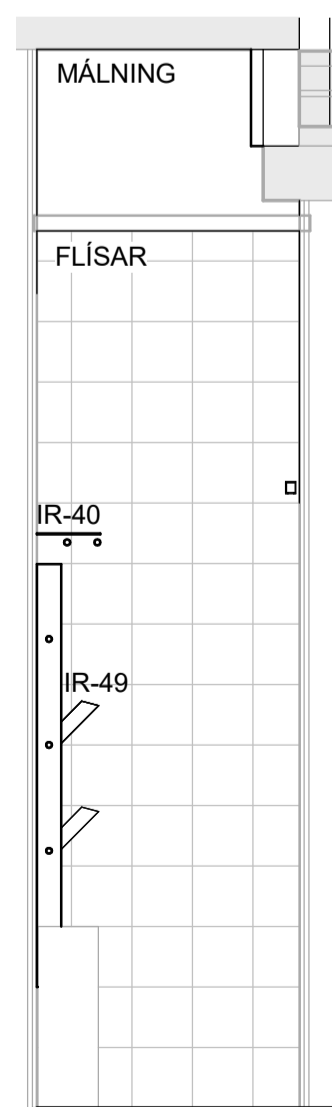

5 Ásýnd - Þurrkrými B
1 : 25

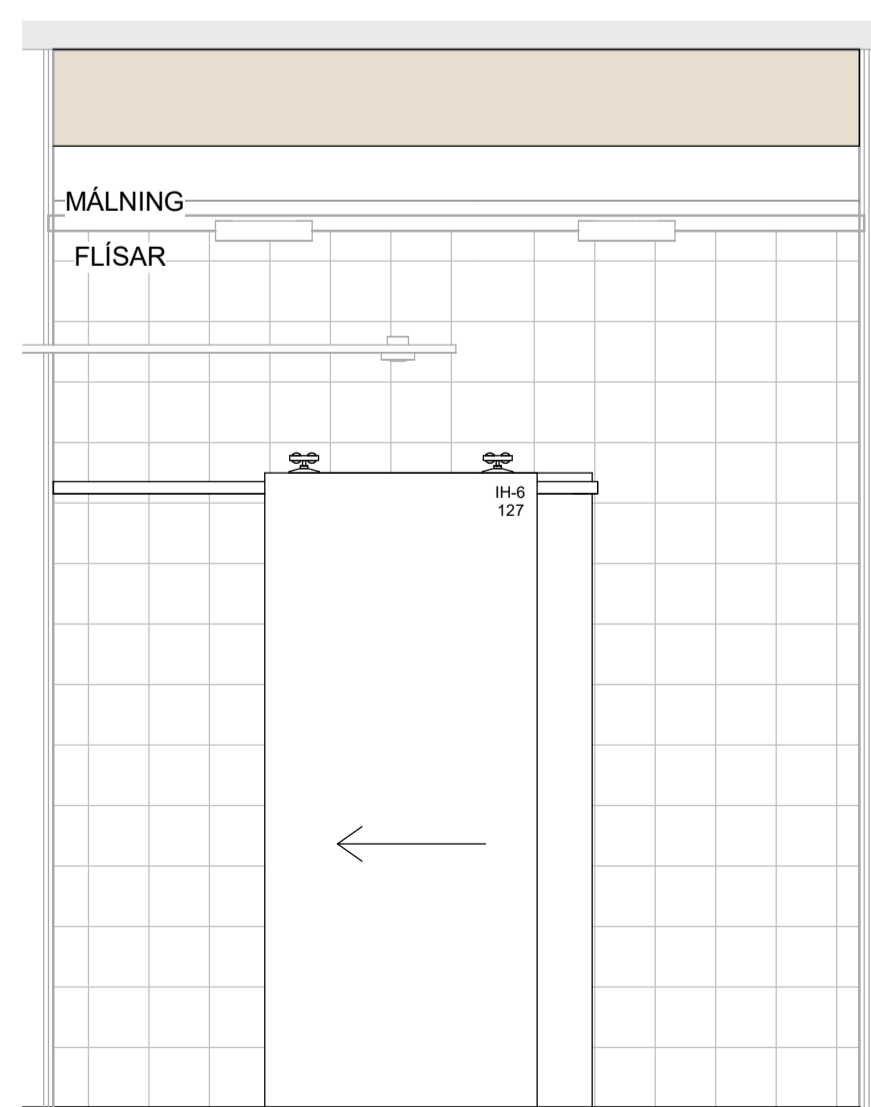

6 Ásýnd - Þurrkrými B
1 : 25

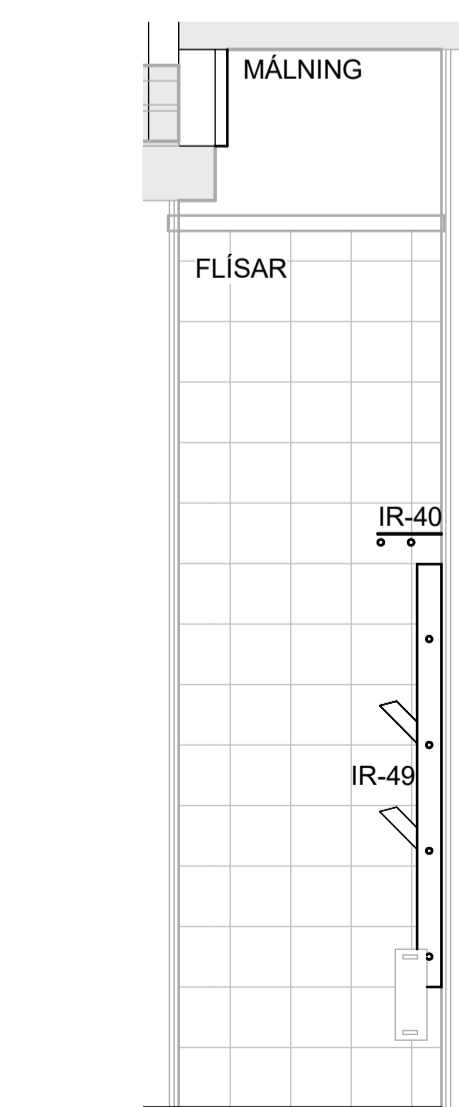

7 Ásýnd - Þurrkrými B
1 : 25

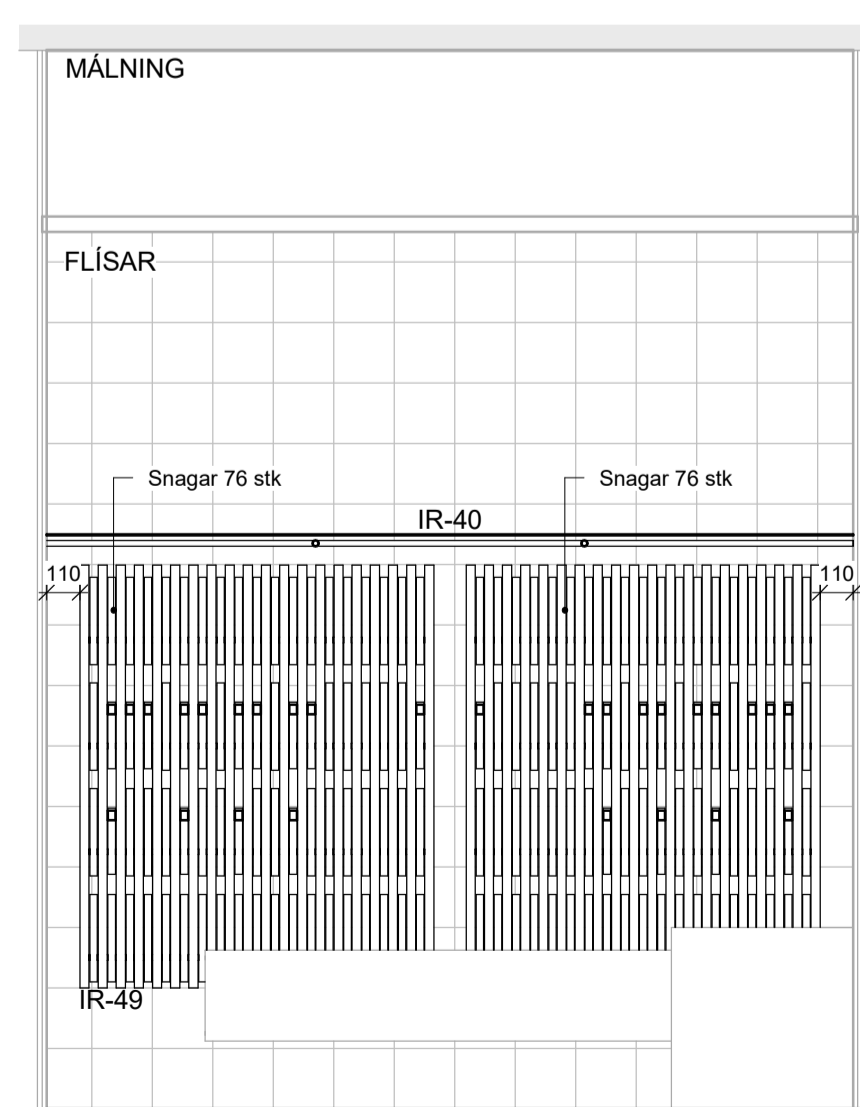

8 Ásýnd - Þurrkrými B
1 : 25

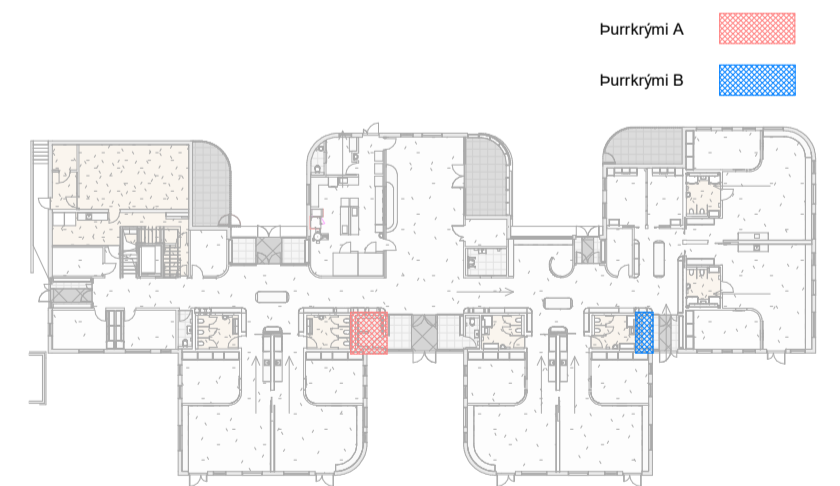

Útg.	Dags.	Skýring	Br.af.
HJARK			
Verkegund	Nýbygging		
Verkhelti	Leikskóli í Urriðaholti		
Heimilisfang	Holtavegur 20		
Teikning	Séruppdráttur - Ásýndir innanhúss		
	Þurrkrými A & B		
Mkv.	As indicated		
Dags.	09.03.2022		
Teiknað af:	AKJ/ FJH/ HMÁ/ VÖB		
Hannað af:	Hulda Jónsdóttir/ Tiago sa		
Samþykkt:			
Hulda Jónsdóttir, arkitekt FAL	hulda@hjark.is / 8650649		
Kt. 2811862219	www.hjark.is		
Verknr.	Teiknr.	Bláastærð	Útgáfa
1039	A3_02.36	A1	

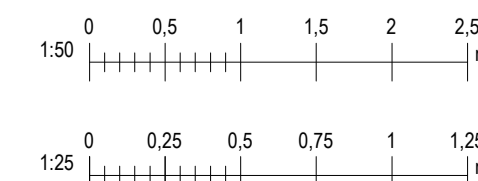

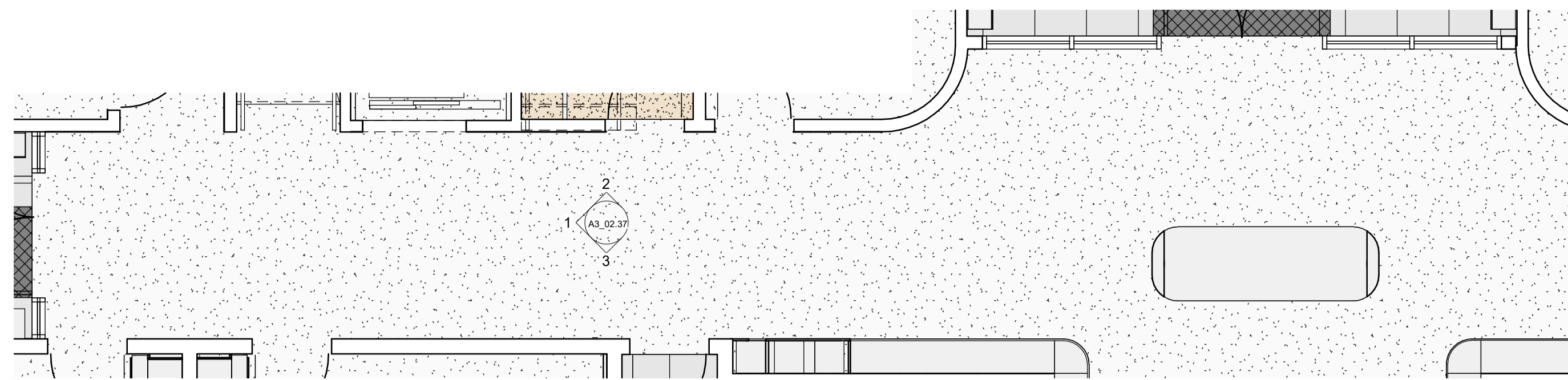

Grunnmynd - Gangur 1. hæð
1 : 50

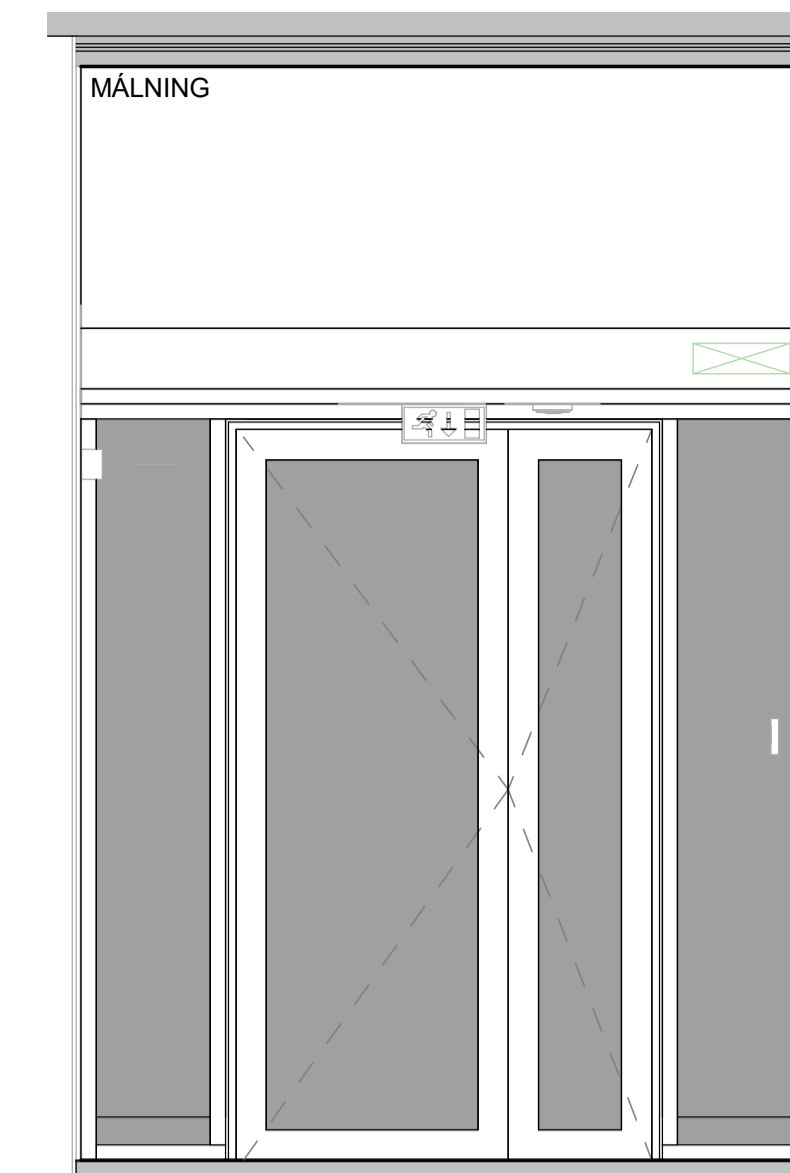

1 Ásýnd - Gangur 1. hæð
1 : 25

ATH:
 • Öll mál skal staðfest á verkstæði og samræma við valinn búnað áður en framkvæmd hefst.
 • Málningar á teikningu eru leiðbeinandi mál. Gíða teikningar í sömu málverkum unnlíkm teikningar í minni málverkum nema annað sé tekið fram.
 • Deilingerar afhæta sýna leiðbeinandi frágang á glugga- og hurðakörnum. Fylga skal forskrift framfaranda við teikningu og þeltingu á körmum. Verktaki skal samræma leiðbeinandi frágang við það gúggaerf sem hann hefur.
 • Verktaki skal samræma gásmál hurðagata við þær hurðir sem hann hefur nota hvort sem um ræðir gól í úrlegg eða stöngu.
 • Fylga skal leiðbeiningum framfaranda ákerfis við uppsetningu og meðhöndun kláðringar. Áttar teikningar skulu vera eftir forskrift verkfræðinga og eða framfaranda kláðringu. Öll anna við-utanháskláðringar skulu ummál af fagnrónum.
 • Ösamræmi á teikningum skýringar skýringarmann og eða arkitekt. Við framkvæmd verks skal hafa sérteikningar allra hönnuða til hlífðingar.

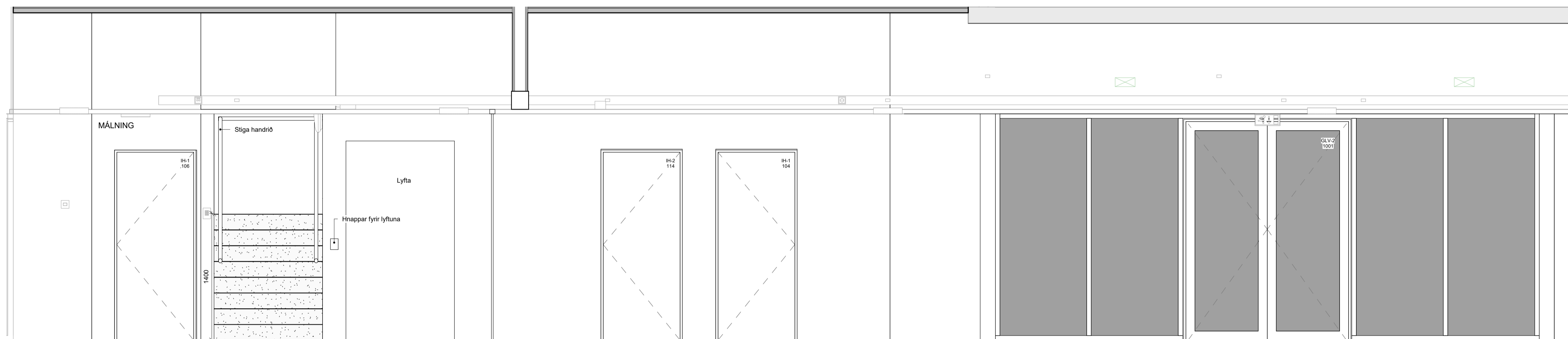

2 Ásýnd - Gangur 1. hæð
1 : 25

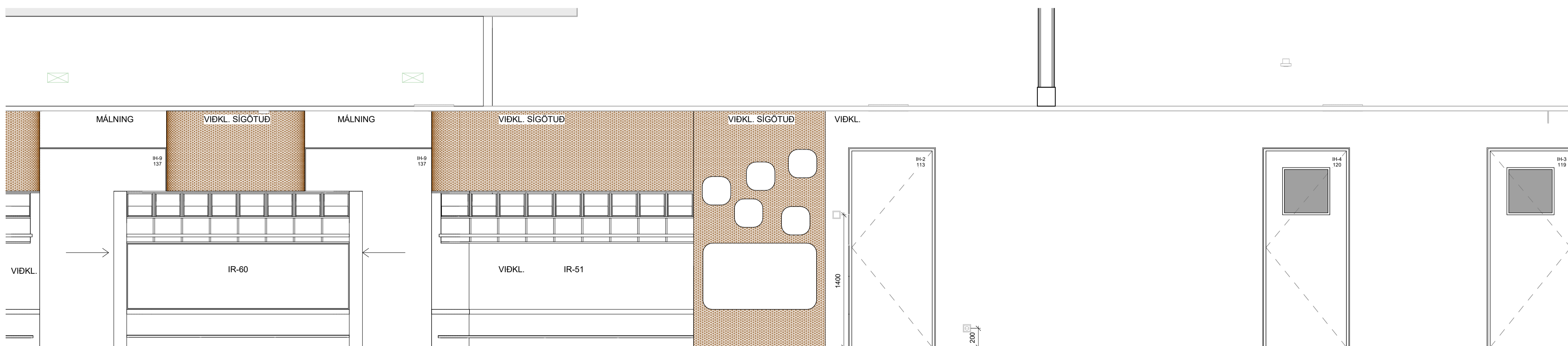

3 Ásýnd - Gangur 1. hæð
1 : 25

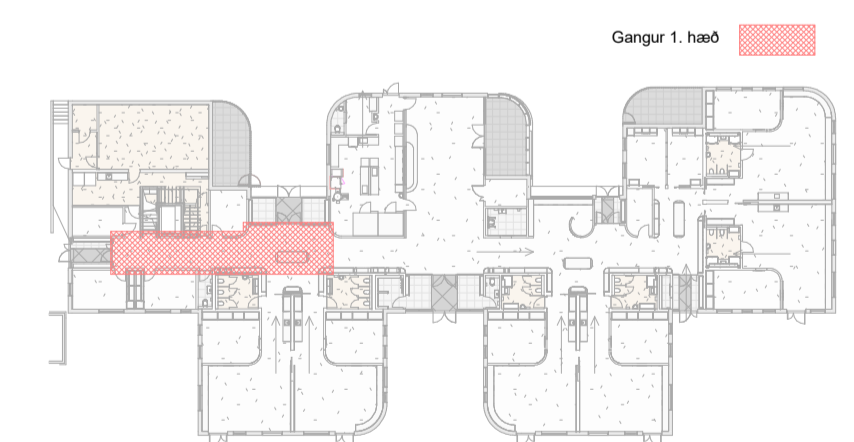

Útg.	Dags.	Skýring	Br. af:
HJARK			
Verkegund	Nýbygging		
Verkhætti	Leikskóli í Urriðaholti		
Heimilisfang	Hóltsvegur 20		
Teikning	Séruppdráttur - Ásýndir innanhúss		
Mkv.	As indicated		
Dags.	09.03.2022		
Teiknað af:	AKJ/ FJH/ HMÁ/ VÖB		
Hannað af:	Hulda Jónsdóttir/ Tiago sa		
Samþykkt:			
	Hulda Jónsdóttir, arkitekt FAI	hulda@hjark.is / 8650649	
	Kt. 2811862219	www.hjark.is	
Verknr.	Teiknr.	Bláastærð	Útgáfa
1039	A3_02.37	A1	

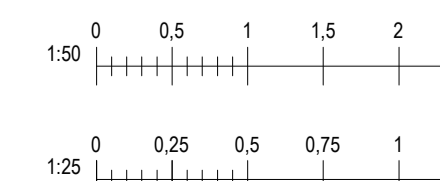

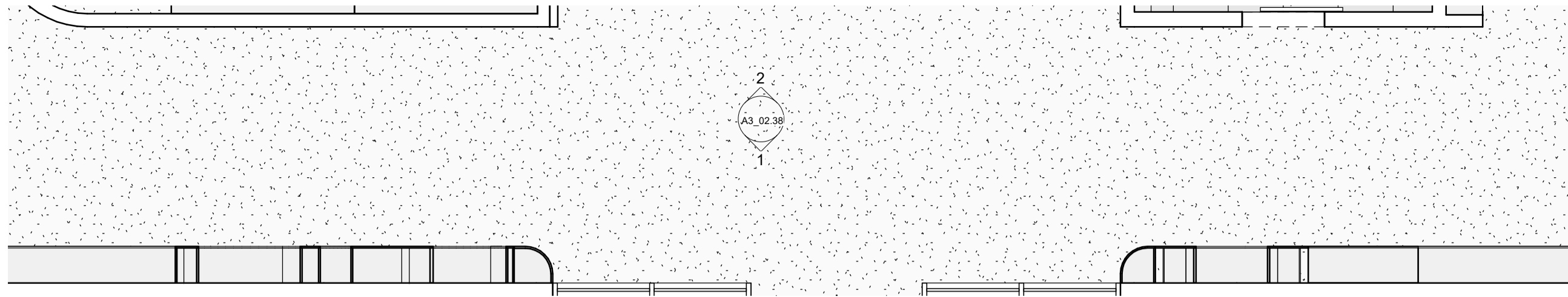

Grunnmynd - Gangur 1. hæð
1 : 50

ATH:
 • Öll mál skal staðfesta á verkstæð og samræma við valinn búnað áður en framkvæmd hefst.
 • Málningar og lakningar eru tekið tillit til. Gíða lakningar í slæm málverkum unnlam lakningar í minni málverkum nema annað sé tekið fram.
 • Deilingerar afhliða sýna tekið tillit til á glugga- og hurðarömmum. Fylgja skal forskrift framleiðanda við lasetningu og þéttingu á körmum. Verktaki skal samræma tekið tillit til þáð gúggaerfi sem hann hefur.
 • Verktaki skal samræma gásmál hurðagata við þær hurðir sem hann hefur notað hvort sem um ræðir gól úrlegg eða innvegg.
 • Fylgja skal tekið tillit til framleiðanda ákerfis við uppsetningu og meðhöndun klæðningar. Altar tekið tillit til sýna eftir forskrift framleiðanda og sýna framleiðanda klæðinga. Öll sýna við útanríkisaklæðinga skulu ummál af fagnrósum.
 • Öllum mál og lakningum skýrslu afhliðingarmann og eða arkitekt. Við framkvæmd verks skal hafa sértekið allar höfnuða til hlífðinga.

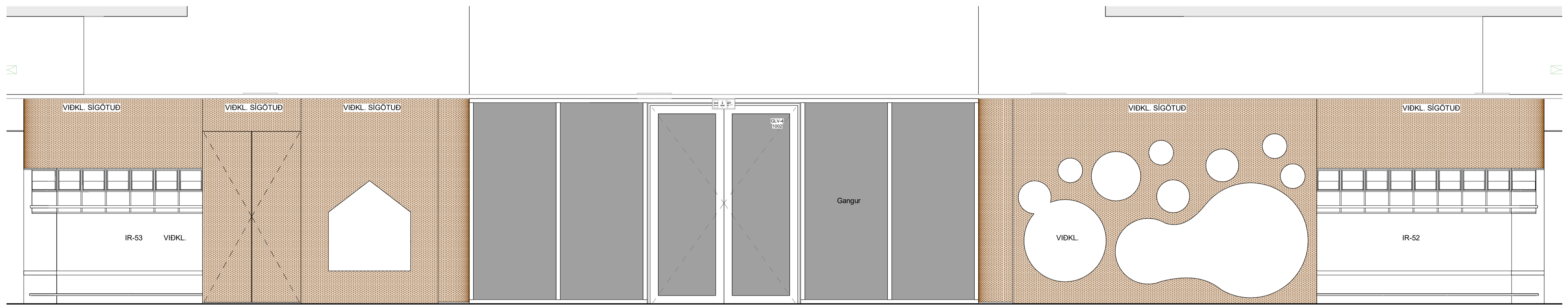

1 Ásýnd - Gangur 1. hæð
1 : 25

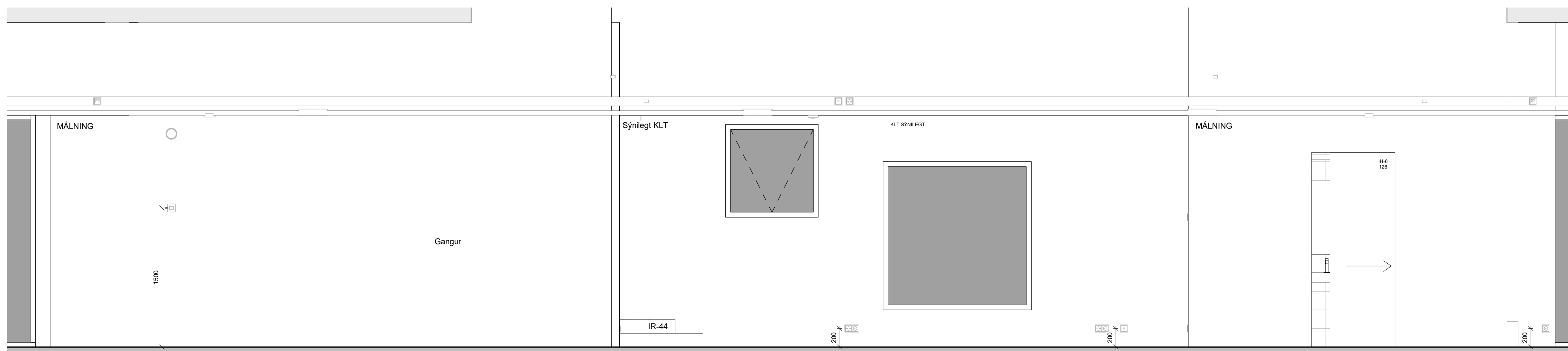

2 Ásýnd - Gangur 1. hæð
1 : 25

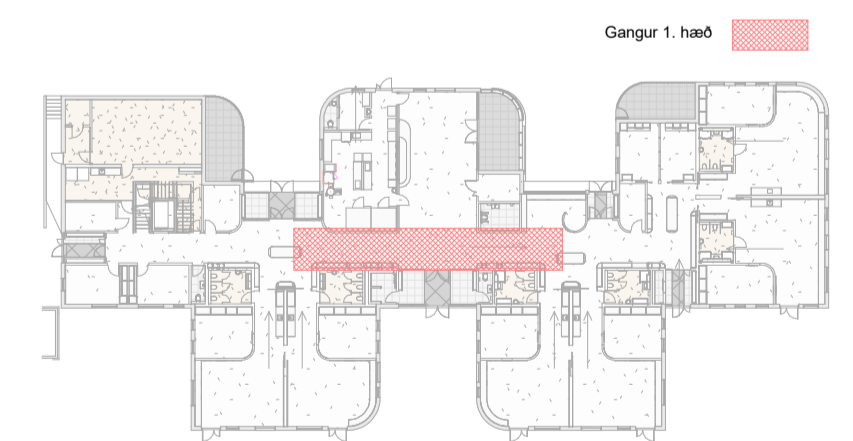

Útg.	Dags.	Skýring	Br. af:
HJARK			
Verkegund	Nýbygging		
Verkheiti	Leikskóli í Urriðaholti		
Heimilisfang	Holtavegur 20		
Teikning	Séruppdráttur - Ásýndir innanhúss		
Mkv.	As indicated		
Dags.	09.03.2022		
Teiknað af:	AKJ/ FJH/ HMÁ/ VÖB		
Hannað af:	Hulda Jónsdóttir/ Tiago sa		
Samþykkt:			
Hulda Jónsdóttir, arkitekt FAI Kt. 2811862219		hulda@hjark.is / 8650649 www.hjark.is	
Verknr.	Teiknr.	Bláaustær	Útgáfa
1039	A3_02.38	A1	

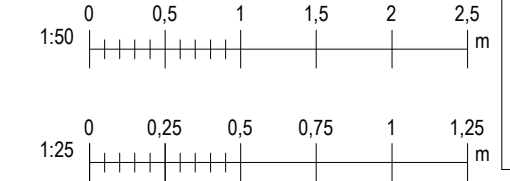

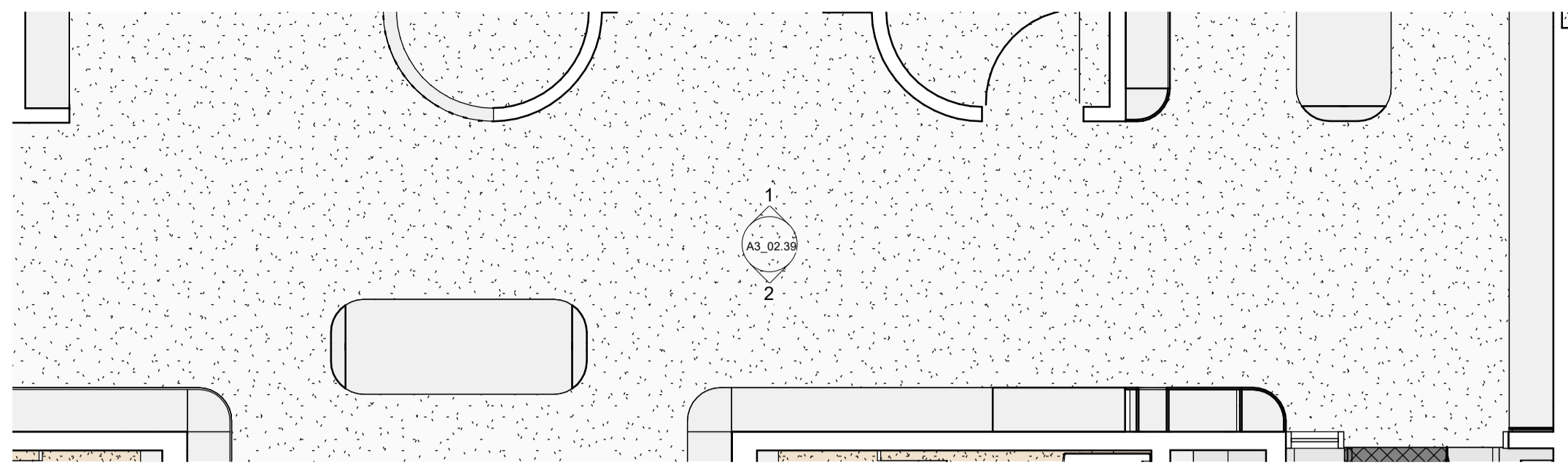

Grunnmynd - Gangur 1. hæð
1:50

ATH:
 • Öll mál skal staðfesta á verkstæð og samræma við valinn búnað áður en framkvæmd hefst.
 • Málningar- og lakningar eru tekið tillit til. Gíða lakningar í slæm málverkum unntam lakningar í minni málverkum nema annað sé tekið fram.
 • Deilingerar eru tekið tillit til. Gíða lakningar í slæm málverkum unntam lakningar í minni málverkum nema annað sé tekið fram.
 • Verktaki skal samræma gáttarástæðu og þær hurðir sem hann hyggst nota hvort sem um ræðir gátta eða hurðir.
 • Verktaki skal samræma gáttarástæðu og þær hurðir sem hann hyggst nota hvort sem um ræðir gátta eða hurðir.
 • Verktaki skal samræma gáttarástæðu og þær hurðir sem hann hyggst nota hvort sem um ræðir gátta eða hurðir.
 • Verktaki skal samræma gáttarástæðu og þær hurðir sem hann hyggst nota hvort sem um ræðir gátta eða hurðir.
 • Verktaki skal samræma gáttarástæðu og þær hurðir sem hann hyggst nota hvort sem um ræðir gátta eða hurðir.

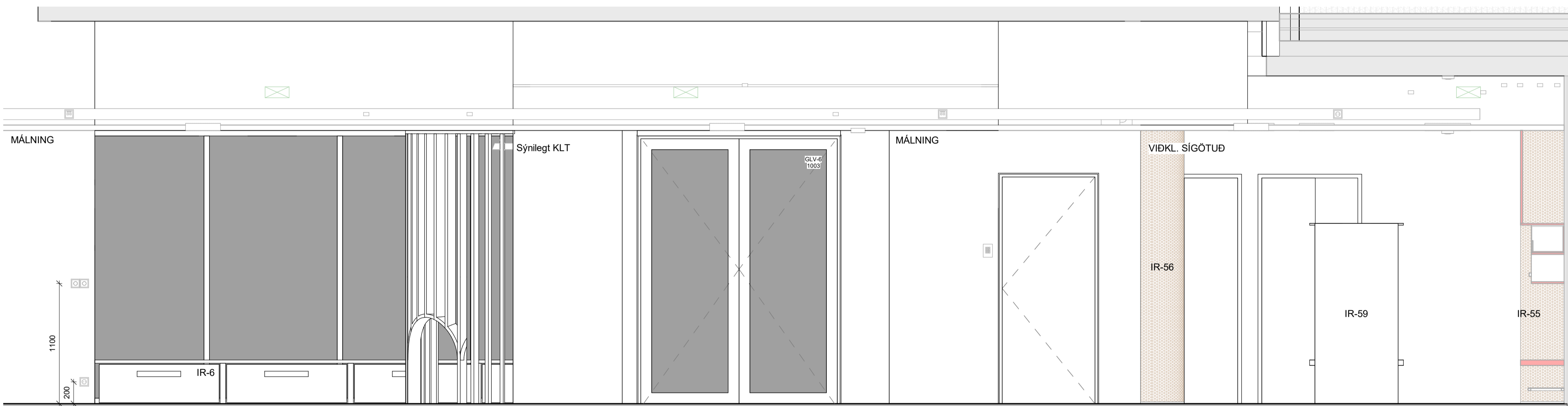

1 Ásýnd - Gangur 1. hæð
1:25

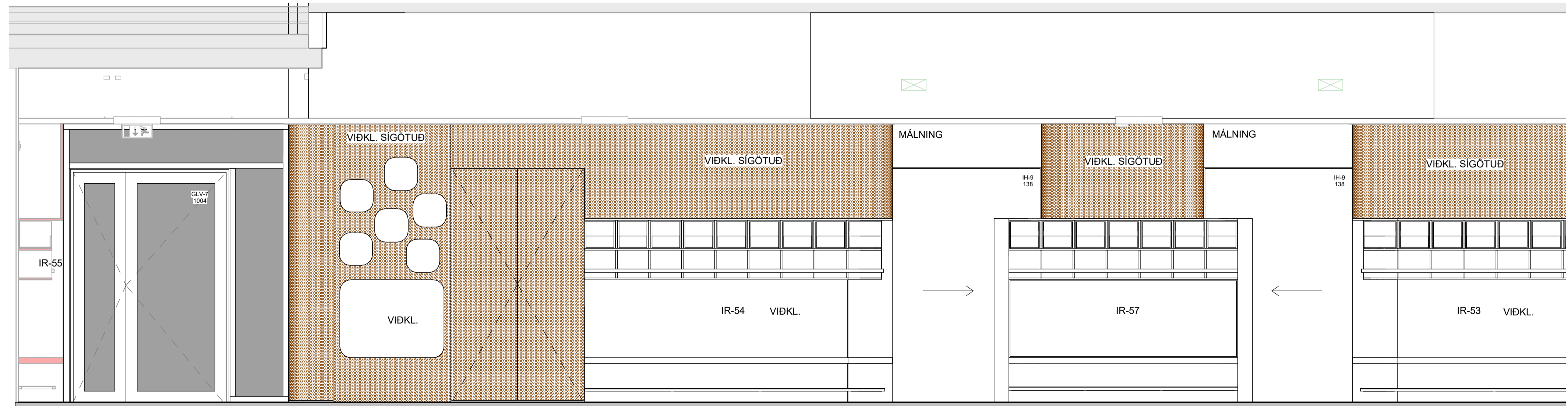

2 Ásýnd - Gangur 1. hæð
1:25

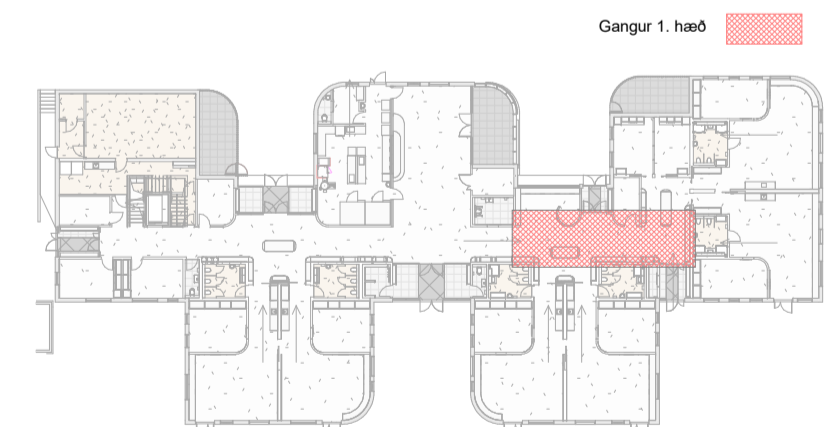

Útg.	Dags.	Skýring	Br.af.
HJARK			
Verkefnd	Nýbygging		
Verkefni	Leikskóli í Urriðaholti		
Heimilisfang	Hóltsvegur 20		
Teikning	Séruppdráttur - Ásýndir innanhúss		
Mkv.	As indicated		
Dags.	09.03.2022		
Teiknað af:	AKJ/ FJH/ HMÁ/ VÖB		
Hannað af:	Hulda Jónsdóttir/ Tiago sa		
Samþykkt:			
Hulda Jónsdóttir, arkitekt FAL		hulda@hjark.is / 8650649	
Kt. 2811862219		www.hjark.is	
VerknNr.	TeiknNr.	Bláastærð	Útgáfa
1039	A3_02.39	A1	

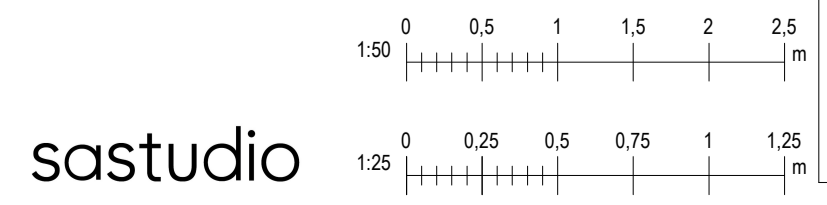

sastudio

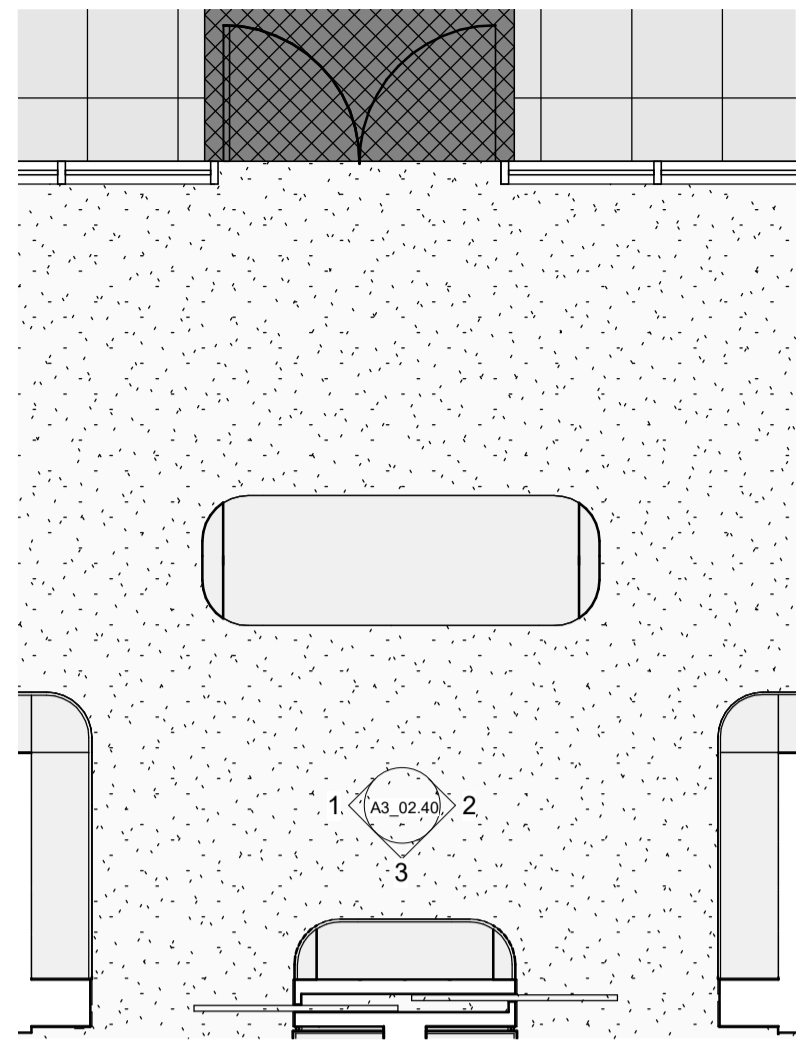

Grunnmynd - Gangur 1. hæð
1 : 50

ATH:
 • Öll mál skal staðfesta á verkstæð og samræma við valinn búnað áður en framkvæmd hefst.
 • Málningar- og lakningar eru tekið tillit til. Gilda tekið tillit til í öllum málningu og lakningu í milli málninga nema annað sé tekið fram.
 • Deililingur er tekið tillit til í málningu og lakningu á glugga- og hurðarörmum. Fylgja skal forskrift framleiðanda við lasetningu og þéttingu á körmum. Verktaki skal samræma tekið tillit til þáð þegar kemur að málningu.
 • Verktaki skal samræma gáttum hurðagata við þær hurðir sem hann hyggst nota hvort sem um ræðir gól í úrlegg eða innlegg.
 • Fylgja skal tekið tillit til framleiðanda ákerfis við uppsetningu og meðhöndun klæðningar. Altar tekið tillit til áður en ferðir verja eftir forskrift framleiðanda og eða framleiðanda klæðinga. Öll smá við útanríkisaklöðningar skulu unnar af fagnórnum.
 • Önnar málningar og lakningar skulu unnar eftir tekið tillit til. Við framkvæmd verks skal hafa sértekið alla höfnuða til hlífðar.

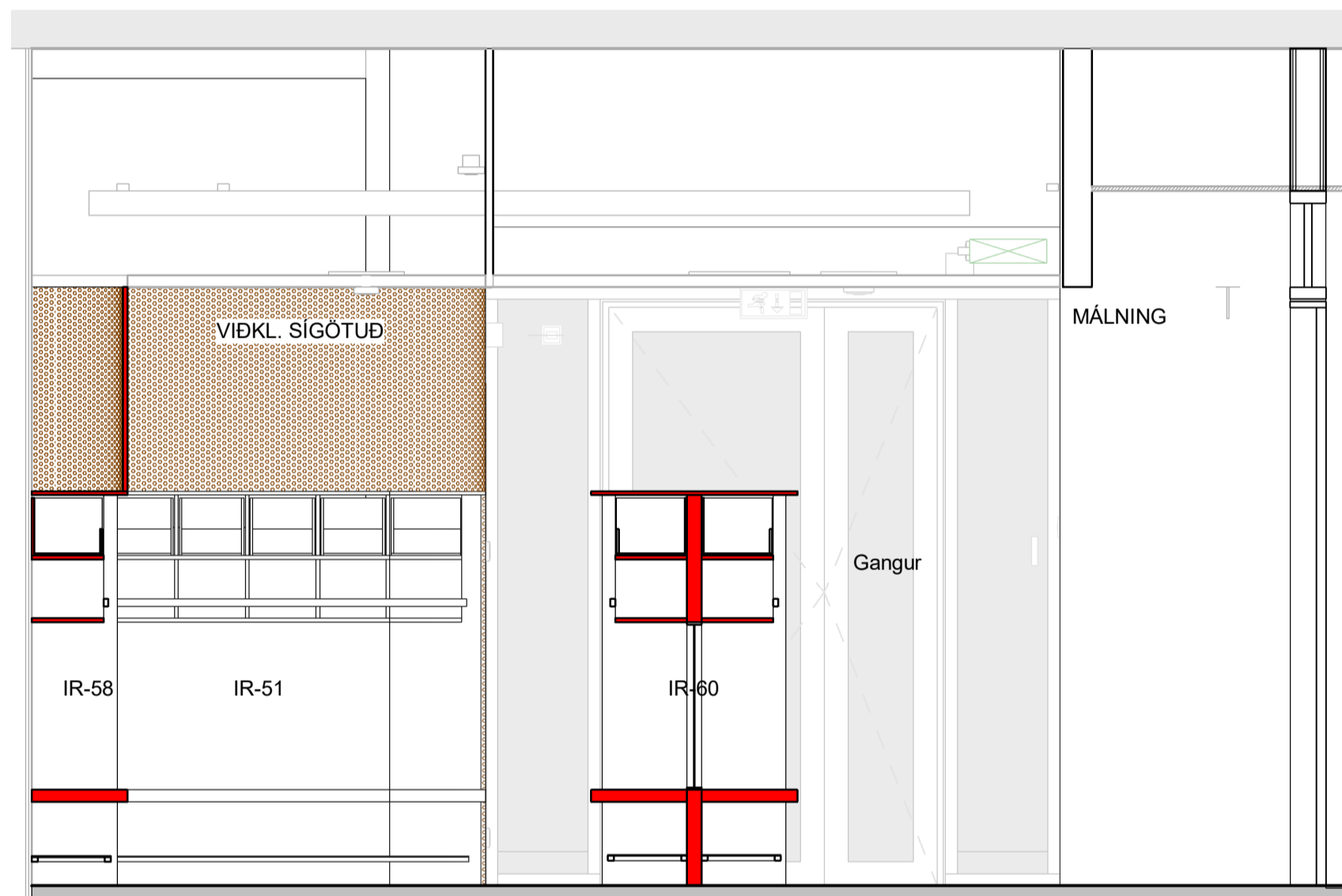

1 Ásýnd - Gangur 1. hæð
1 : 25

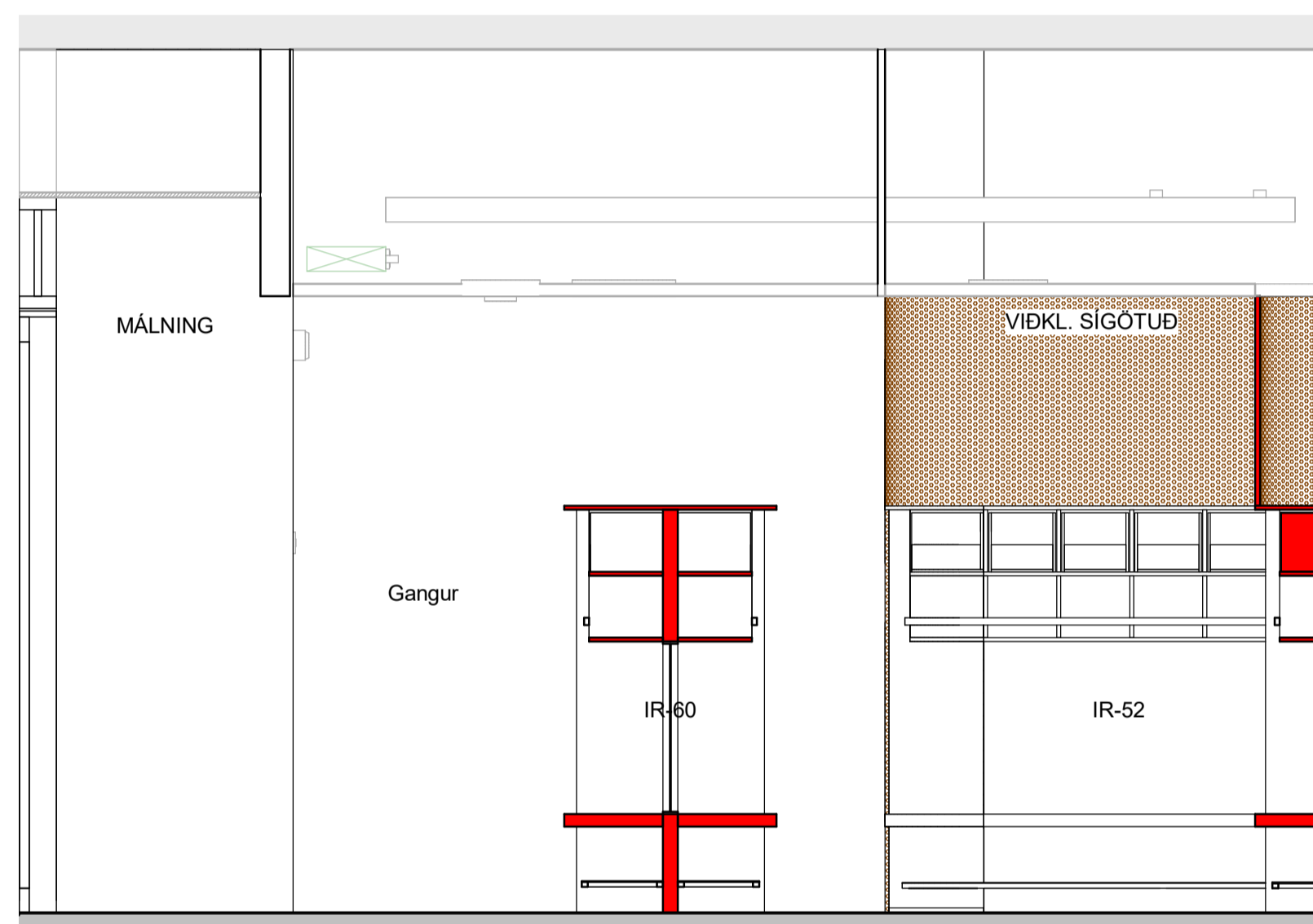

2 Ásýnd - Gangur 1. hæð
1 : 25

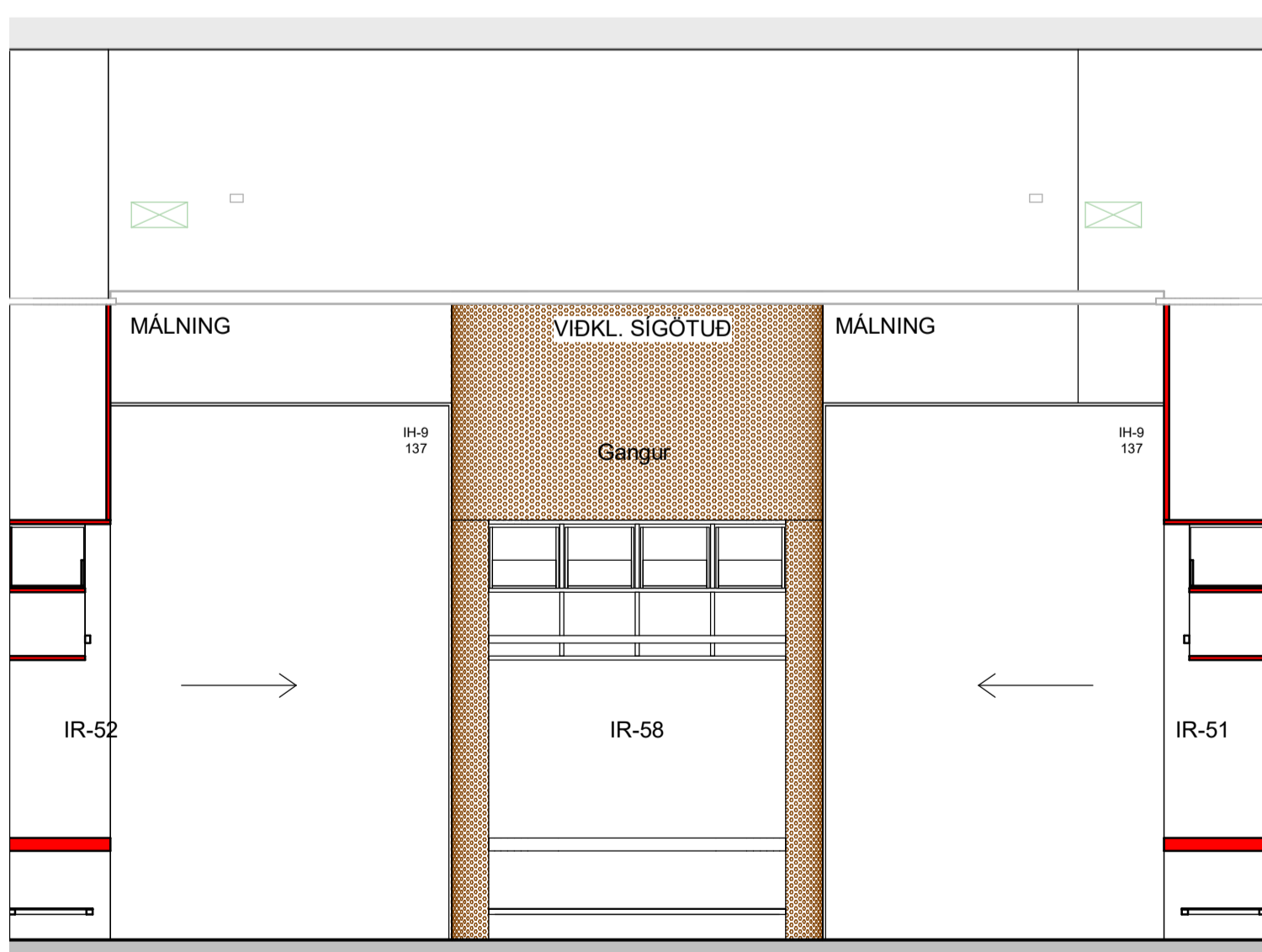

3 Ásýnd - Gangur 1. hæð
1 : 25

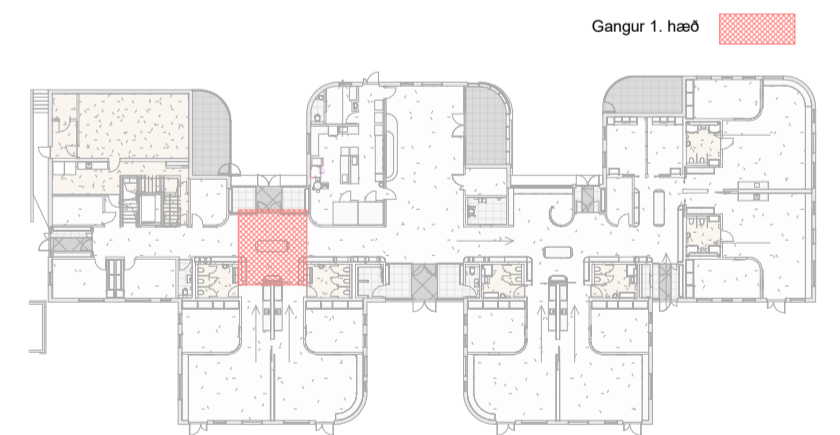

Útg.	Dags.	Skýring	Br.af.
HJARK			
Verkegund	Nýbygging		
Verkhætti	Leikskóli í Urriðaholti		
Heimilisfang	Holtavegur 20		
Teikning	Séruppdráttur - Ásýndir innanhúss		
	Gangur 1. hæð		
Mkv.	As indicated		
Dags.	09.03.2022		
Teiknað af:	AKJ/ FJH/ HMÁ/ VÖB		
Hannað af:	Hulda Jónsdóttir/ Tiago sa		
Samþykkt:			
	Hulda Jónsdóttir, arkitekt FAI	hulda@hjark.is / 8650649	
	Kt. 2811862219	www.hjark.is	
Verknr.	Teiknr.	Bláastær	Útgáfa
1039	A3_02.40	A1	

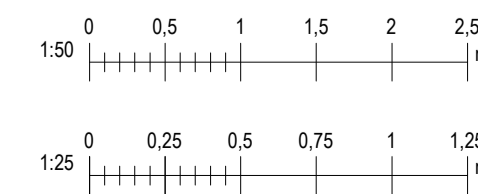

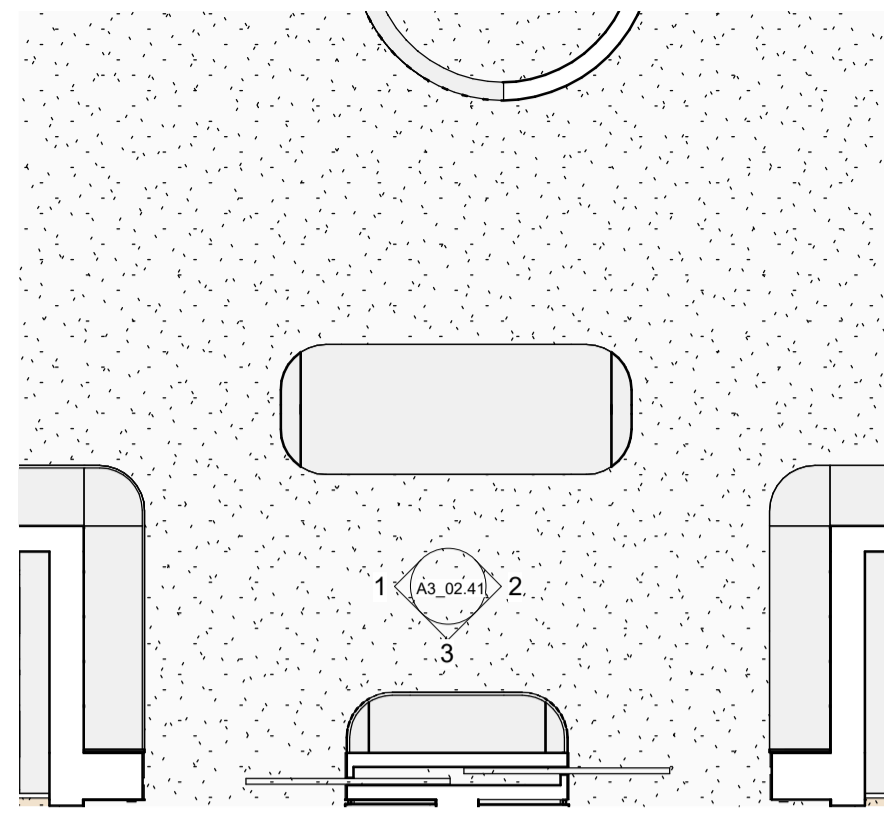

Grunnmynd - Gangur 1. hæð
1 : 50

ATH:
 • Öll mál skal staðfesta á verkstæði og samræma við valinn búnað áður en framkvæmd hefst.
 • Málsetningar á teikningu eru leiðbeinandi mál. Gísla teikningar í sömu mælikvarða unntam teikningar í minni mælikvarða nema annað sé tekið fram.
 • Deiliteikningar afhliða sýna leiðbeinandi frágang á glugga- og hurðabörnum. Fylgja skal forskrift framleiðanda við teikningu og þéttingu á körmum. Verktaki skal samræma leiðbeinandi frágang við það gúggaferil sem hann hefur í.
 • Verktaki skal samræma gásmál hurðagata við þær hurðir sem hann hyggst nota hvort sem um ræðir gól í úrlegg eða innvegg.
 • Fylgja skal leiðbeiningum framleiðanda ákerfis við uppsetningu og meðhöndun klæðningar. Altar teikningu skulu vera eftir forskrifti verkfræðinga og eða framleiðanda klæðinga. Öll emna við-utanhúsklæðningar skulu ummál af fagnirnum.
 • Ösamræmi á teikningum skýrnast eftirtímannt og eða arkitekt. Við framkvæmd verks skal halda sérteikningar allra hönnuða til hlífðsýna.

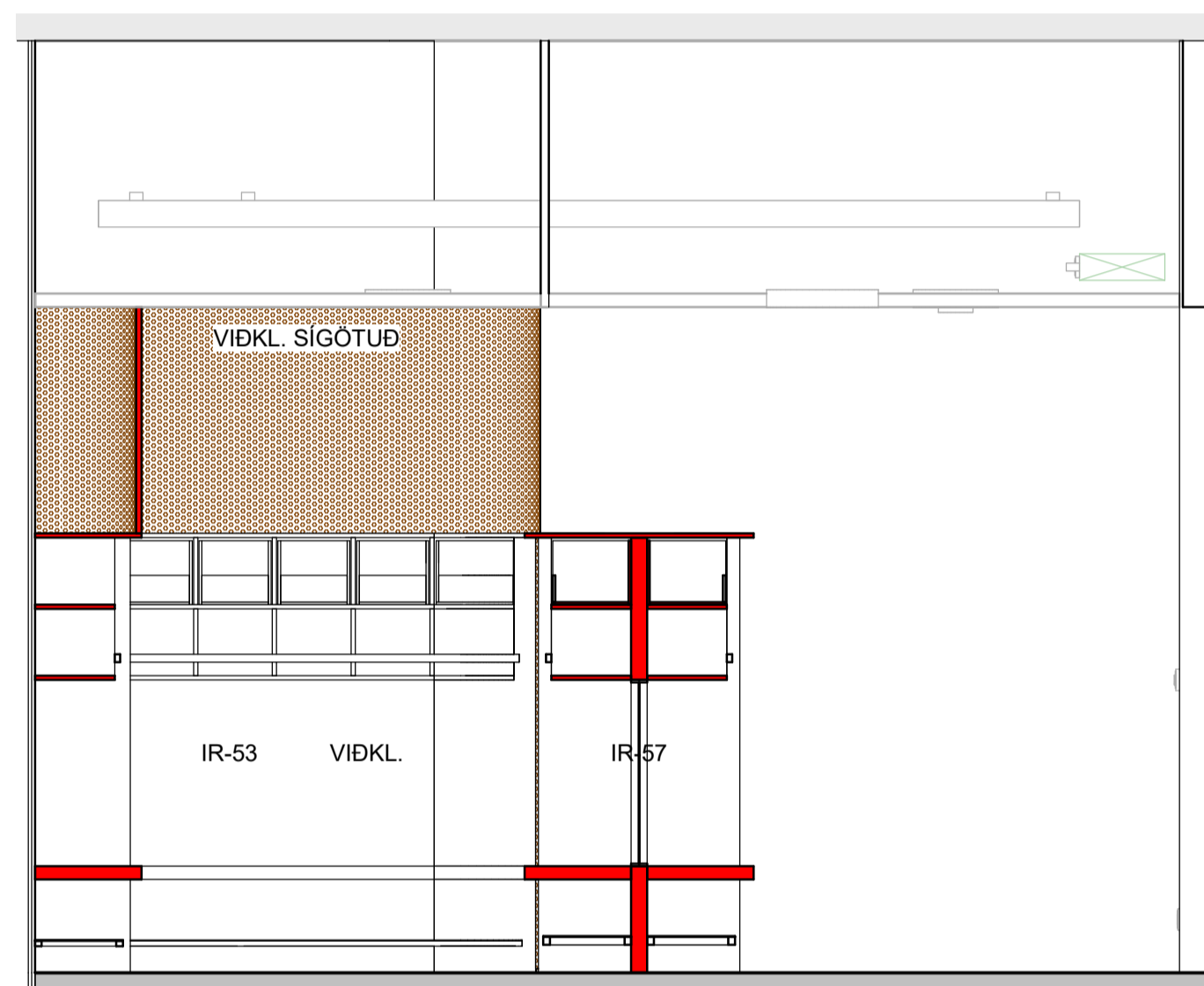

1 Ásýnd - Gangur 1. hæð
1 : 25

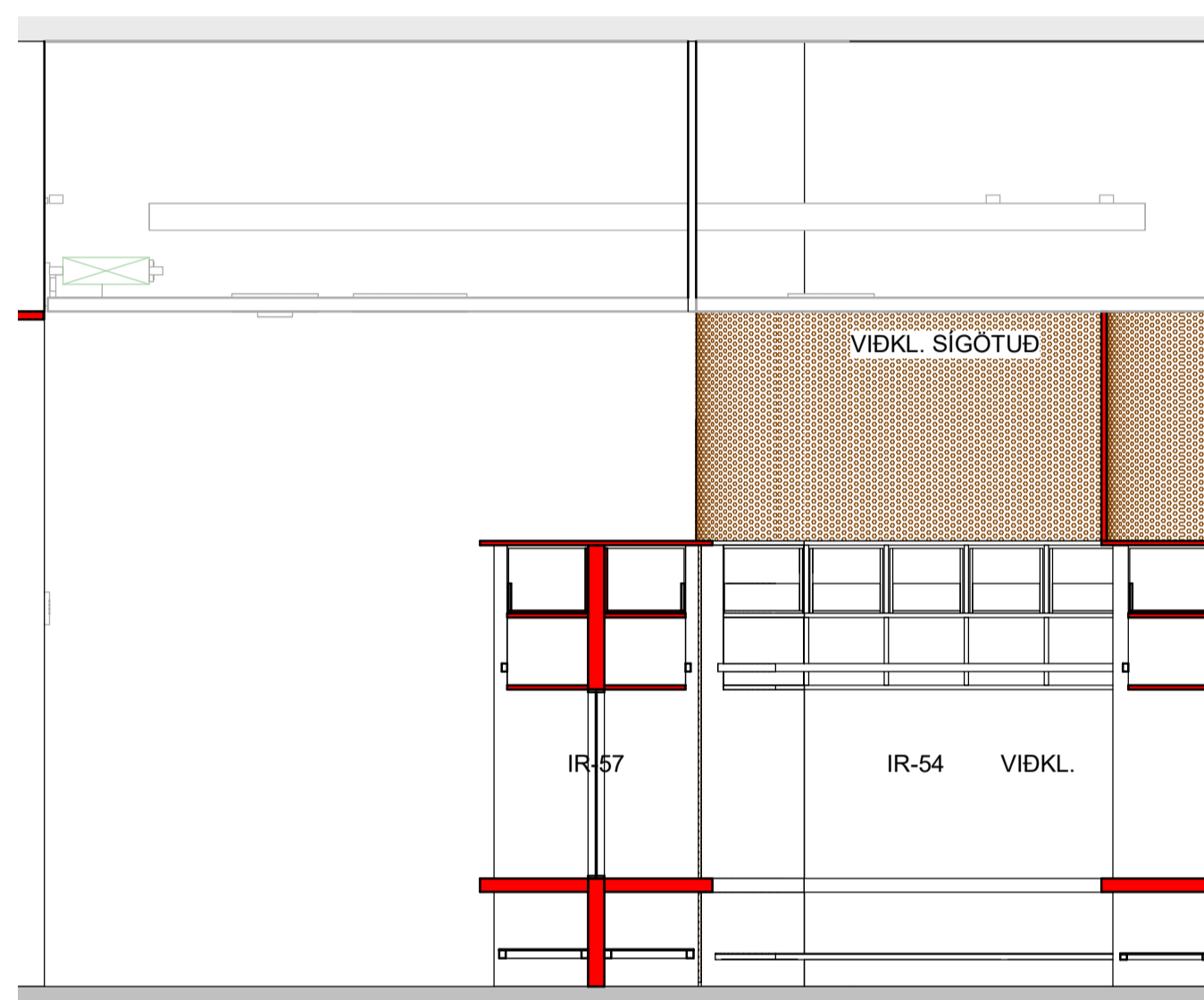

2 Ásýnd - Gangur 1. hæð
1 : 25

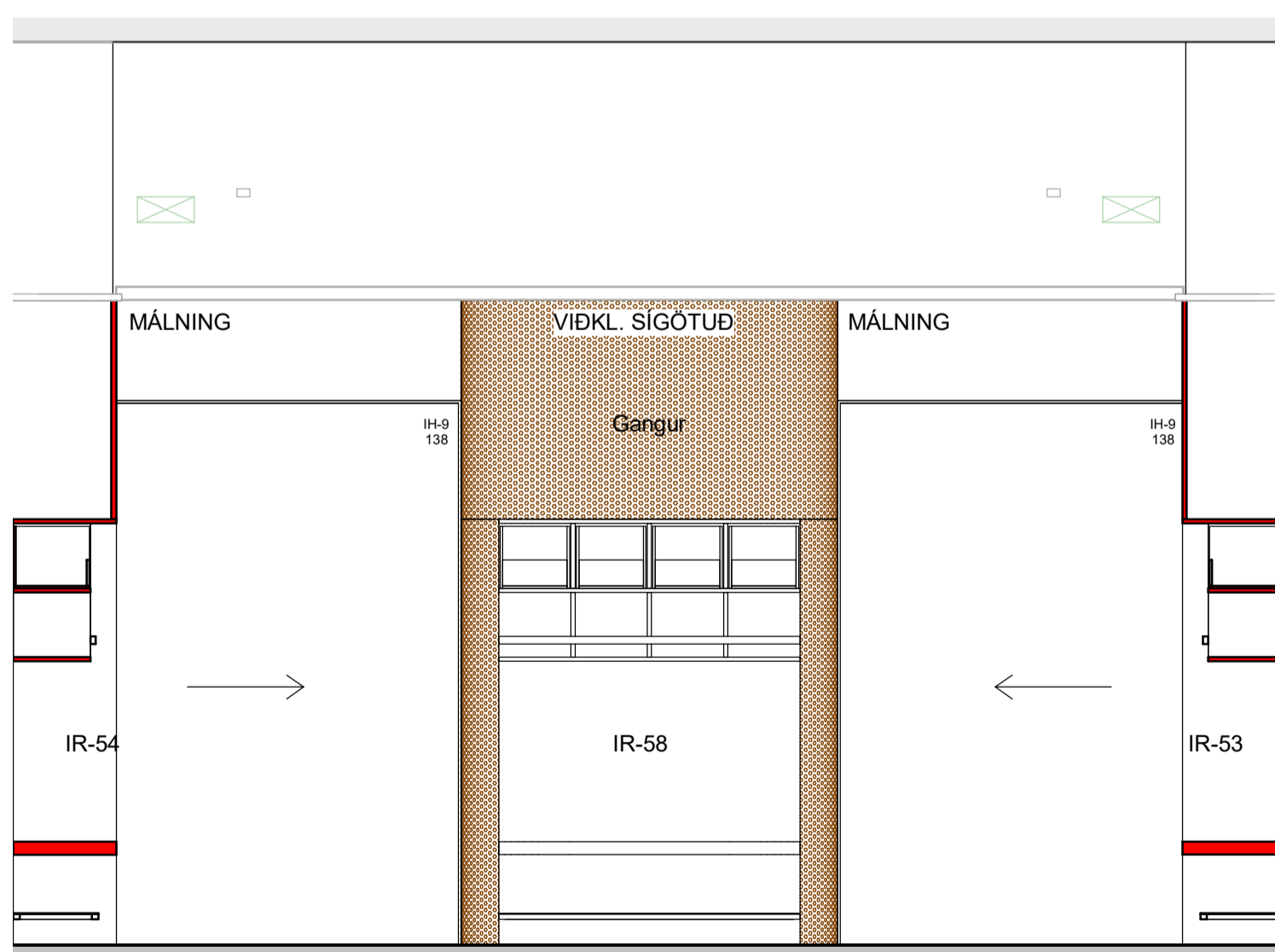

3 Ásýnd - Gangur 1. hæð
1 : 25

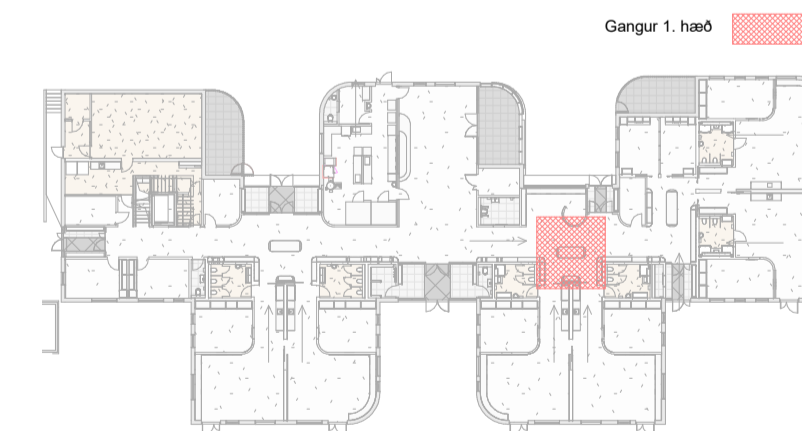

Útg.	Dags.	Skýring	Br.af.
HJARK			
Verkegund	Nýbygging		
Verkhelti	Leikskóli í Urriðaholti		
Heimilisfang	Holtavegur 20		
Teikning	Séruppdráttur - Ásýndir innanhúss		
Mkv.	As indicated		
Dags.	09.03.2022		
Teiknað af:	AKJ/ FJH/ HMÁ/ VÖB		
Hannað af:	Hulda Jónsdóttir/ Tiago sa		
Samþykkt:			
Hulda Jónsdóttir, arkitekt FAL Kt. 2811862219		hulda@hjark.is / 8650649 www.hjark.is	
Verknr.	Teiknr.	Bláastærð	Útgáfa
1039	A3_02.41	A1	

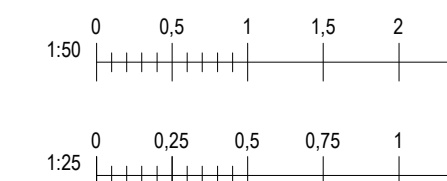

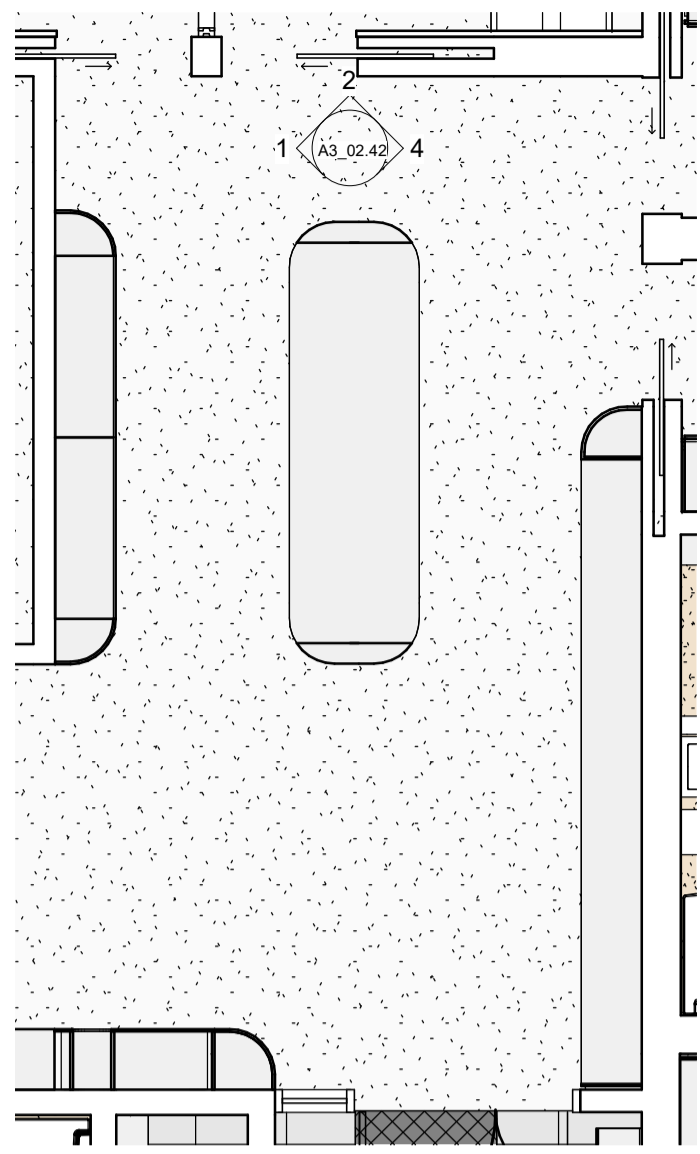

Grunnmynd - Gangur 1. hæð
1 : 50

ATH:
 • Öll mál skal staðfesta á verkstæð og samræma við valinn búnað áður en framkvæmd hefst.
 • Málningar- og lakningar eru tekið tillit til. Gilda tekið tillit til í öllum málningu og lakningu.
 • Deililingur er afhafið á milli tekið tillit til. Gilda tekið tillit til í öllum málningu og lakningu.
 • Verktaki skal samræma gáttum hurðagata við þær hurðir sem hann hyggst nota hvort sem um ræðir gát í útgöngum.
 • Verktaki skal samræma gáttum hurðagata við þær hurðir sem hann hyggst nota hvort sem um ræðir gát í útgöngum.
 • Fylgja skal tekið tillit til framkvæmda ákerfis við uppsetningu og meðhöndun klæðningar. Altar tekið tillit til.
 • Öllum málningu og lakningu skal tekið tillit til. Gilda tekið tillit til í öllum málningu og lakningu.
 • Öllum málningu og lakningu skal tekið tillit til. Gilda tekið tillit til í öllum málningu og lakningu.

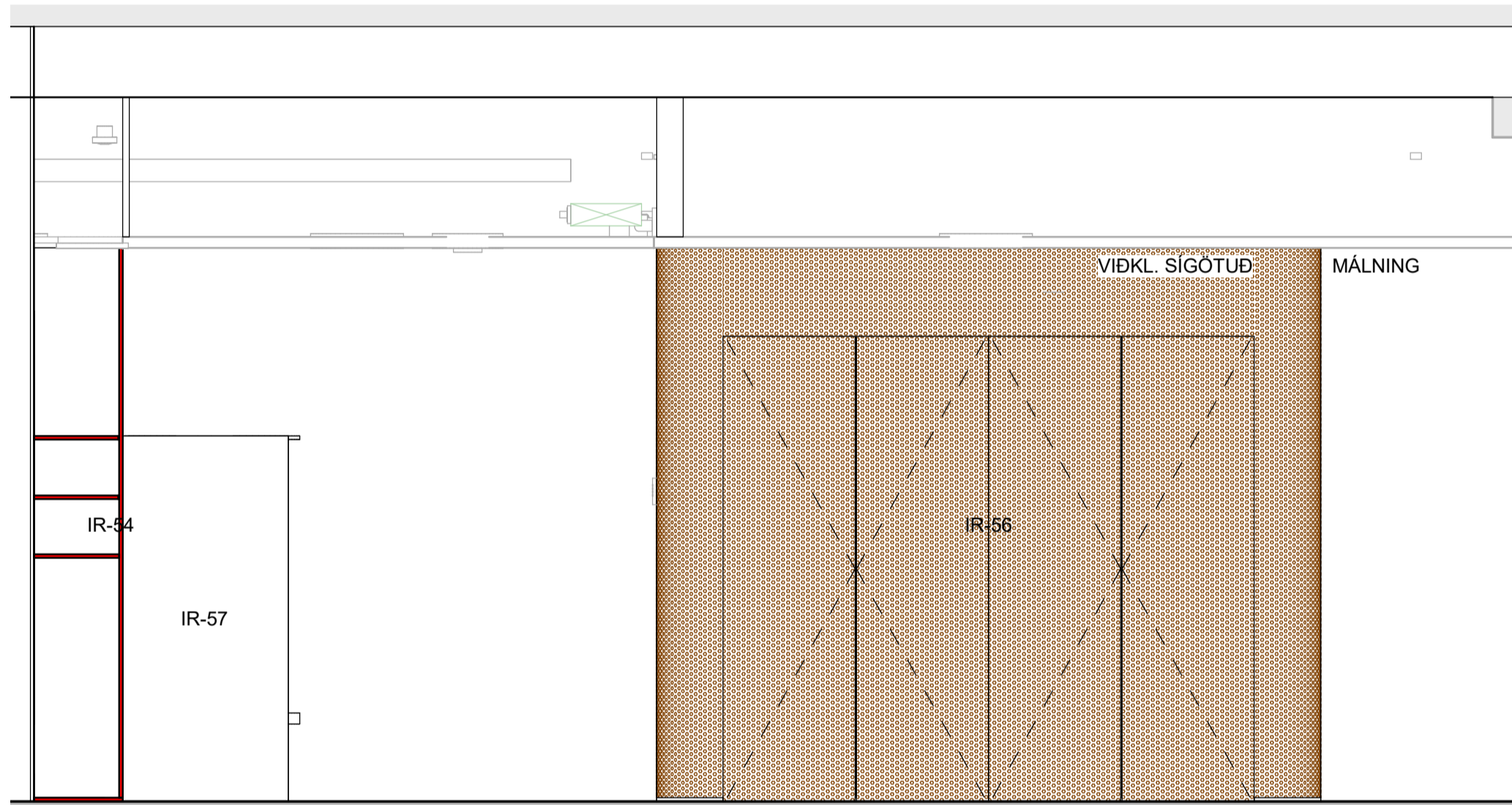

1 Ásýnd - Gangur 1. hæð
1 : 25

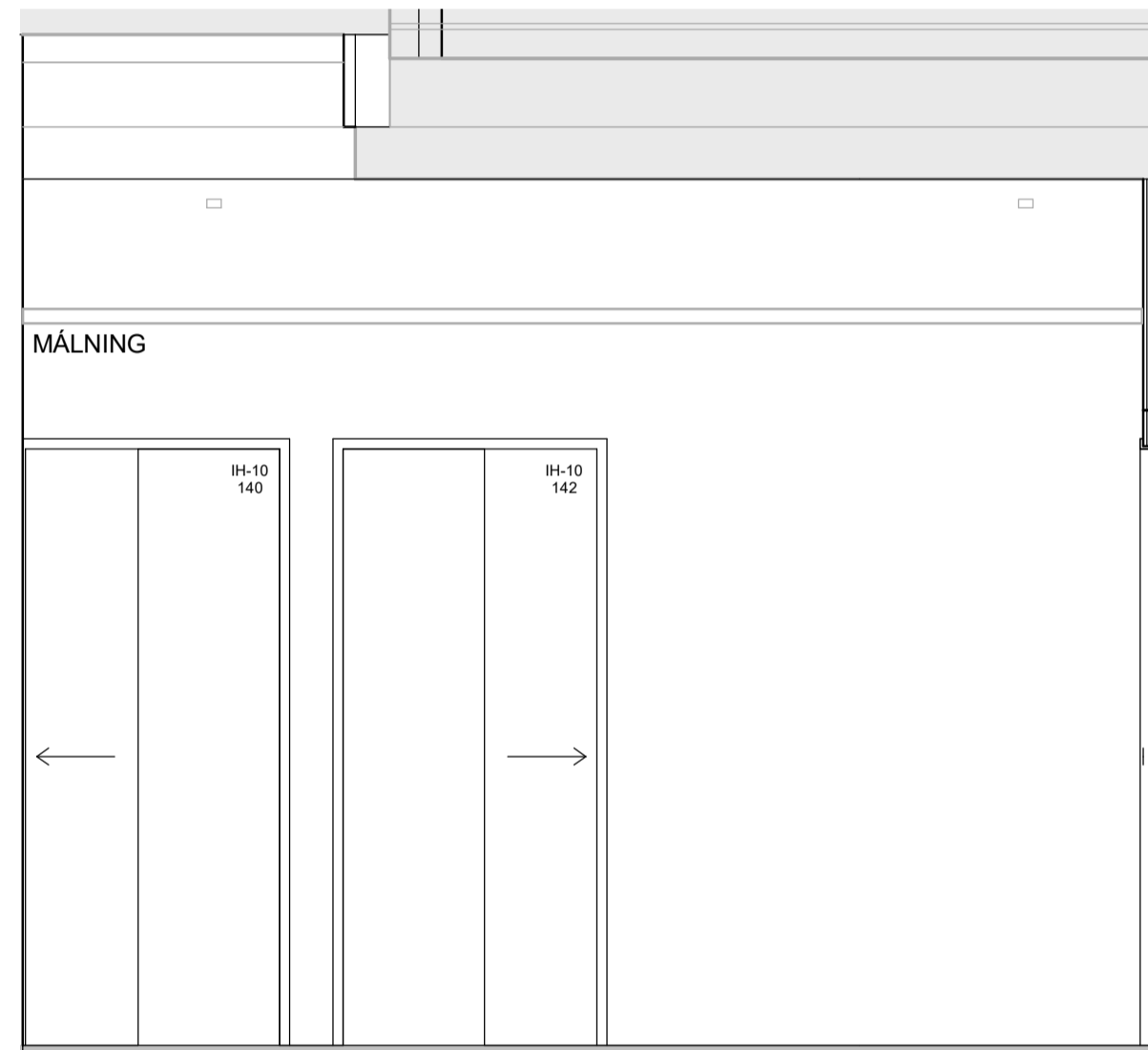

2 Ásýnd - Gangur 1. hæð
1 : 25

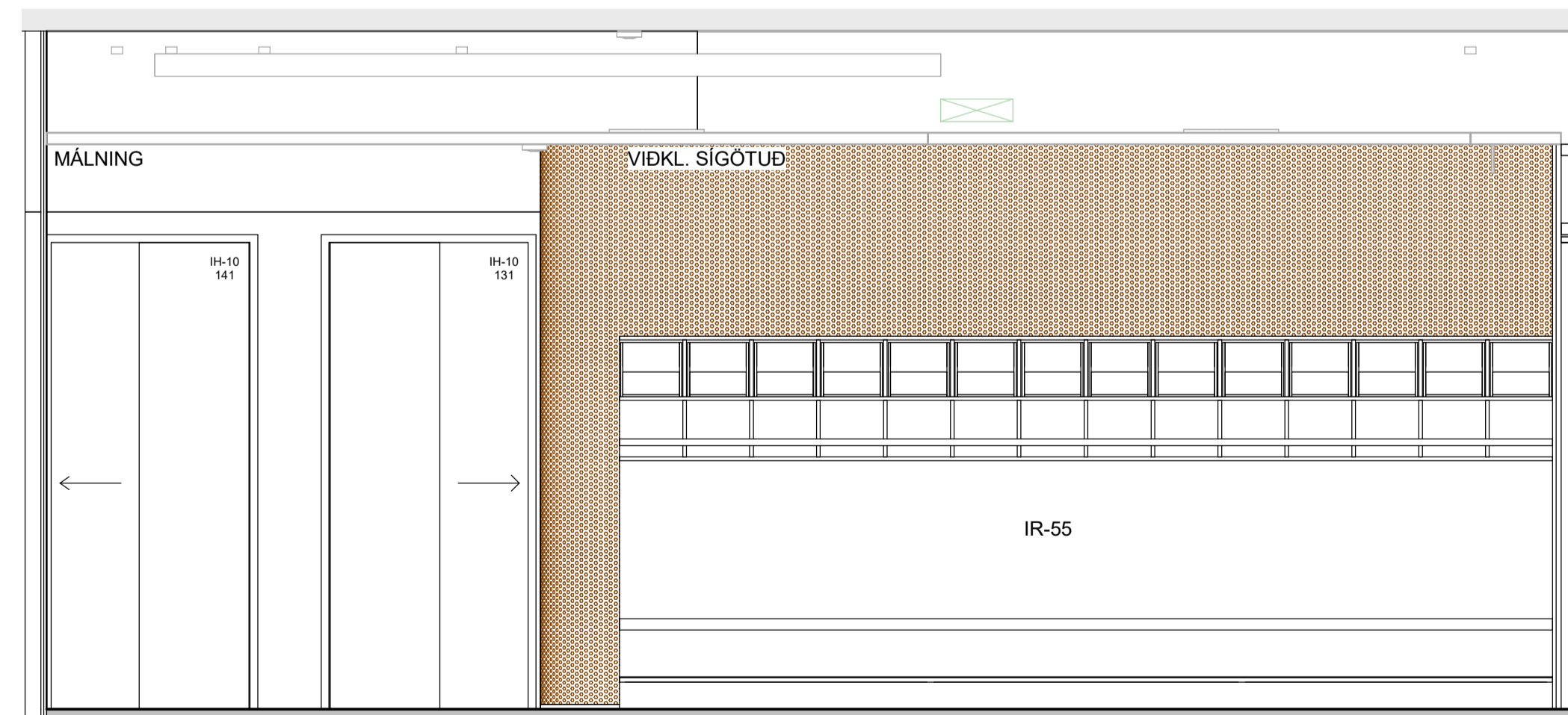

4 Ásýnd - Gangur 1. hæð
1 : 25

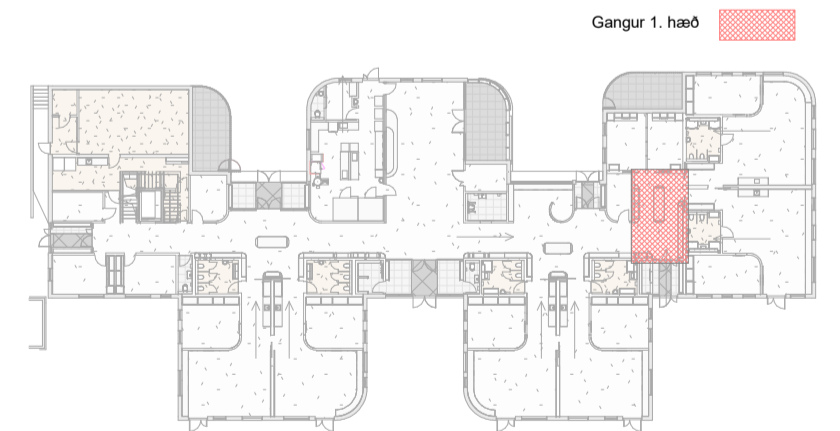

Útg.	Dags.	Skýring	Br.af.
HJARK			
Verkegund	Nýbygging		
Verkhætti	Leikskóli í Urriðaholti		
Heimilisfang	Holtsvegur 20		
Teikning	Séruppdráttur - Ásýndir innanhúss		
	Gangur 1. hæð		
Mkv.	As indicated		
Dags.	09.03.2022		
Teiknað af:	AKJ/ FJH/ HMÁ/ VÖB		
Hannað af:	Hulda Jónsdóttir/ Tiago sa		
Samþykkt:			
	Hulda Jónsdóttir, arkitekt FAL	hulda@hjark.is / 8650649	
	Kt. 2811862219	www.hjark.is	
VerknNr.	TeiknNr.	Blaðastærð	Útgáfa
1039	A3_02.42	A1	

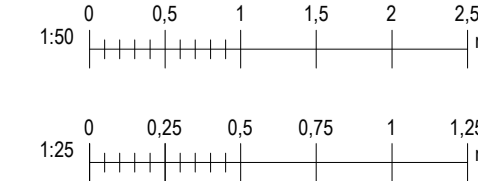

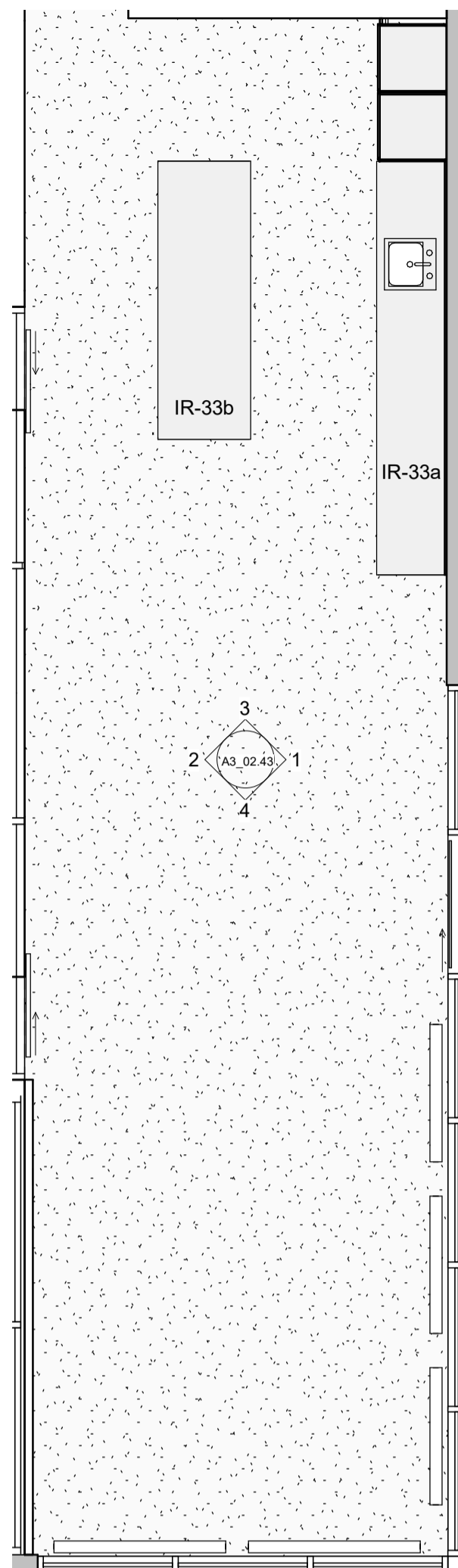

Grunnmynd - Kaffistofa
1 : 50

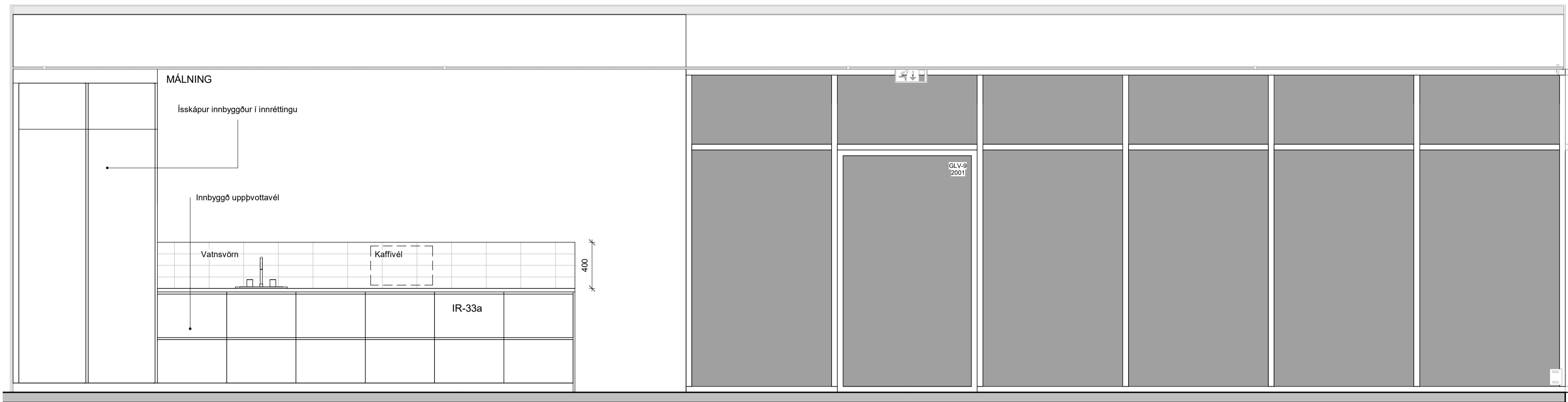

1 Ásýnd - Kaffistofa
1 : 25

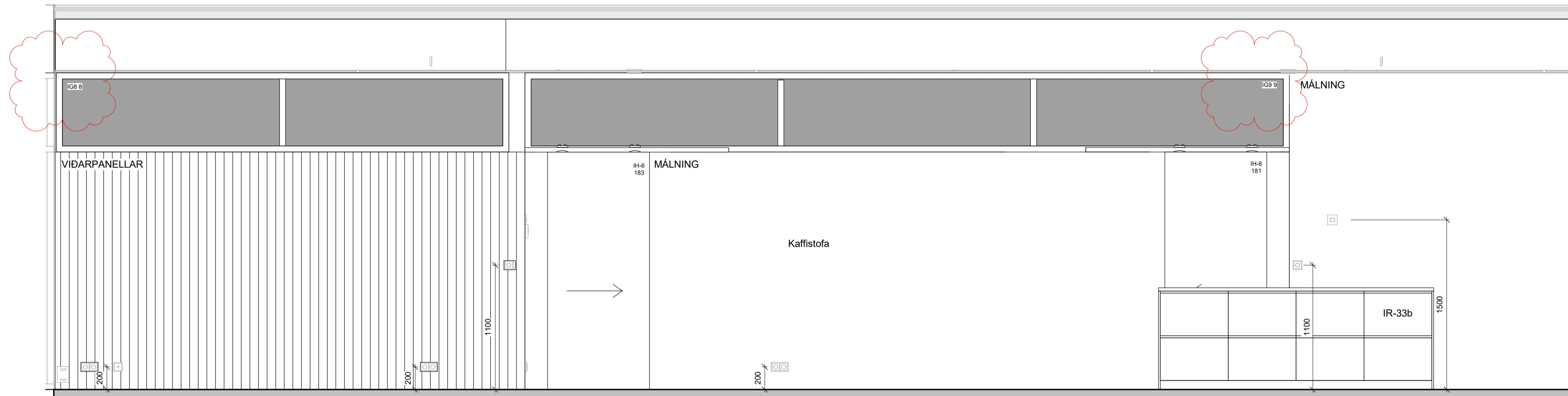

2 Ásýnd - Kaffistofa
1 : 25

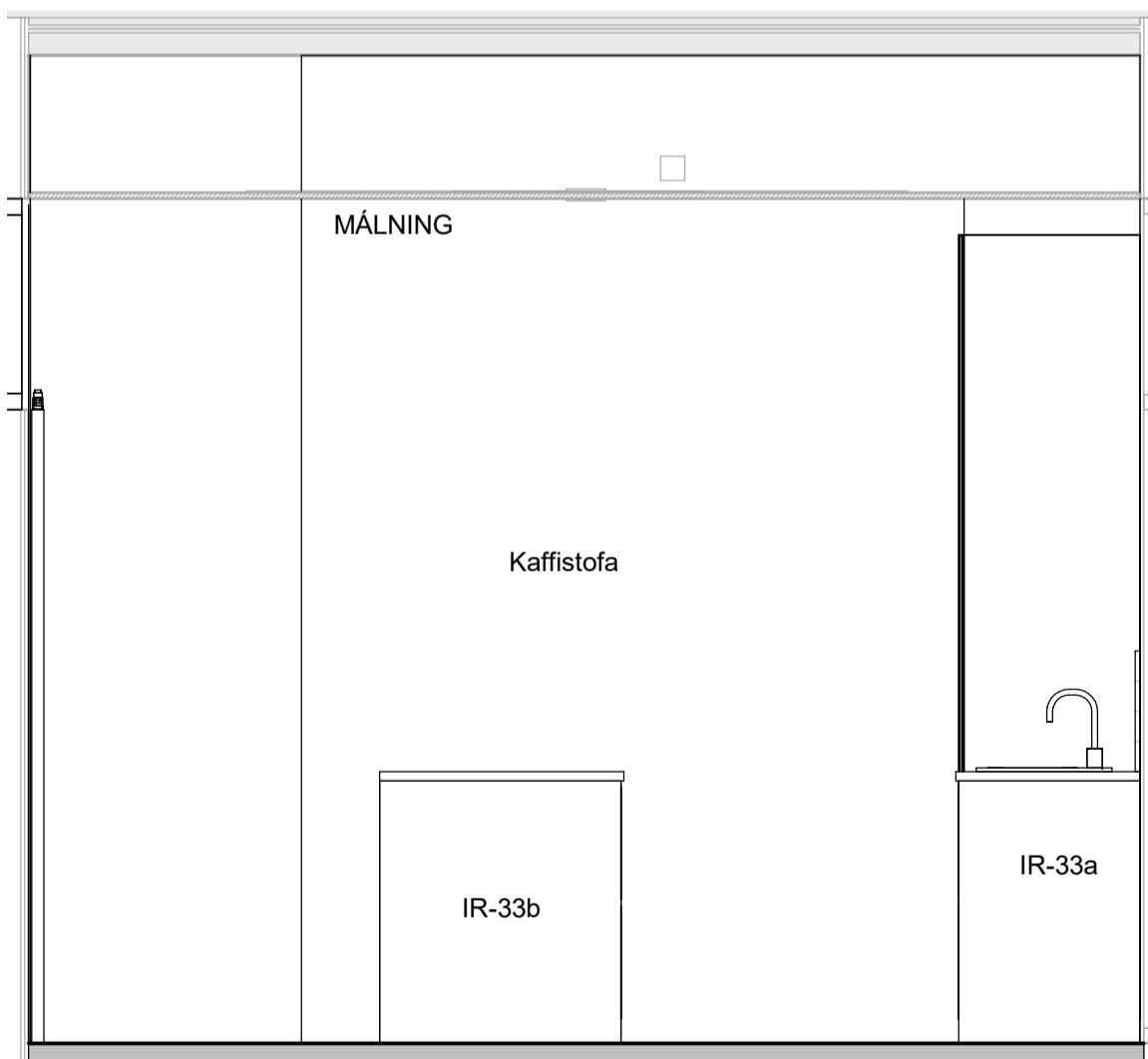

3 Ásýnd - Kaffistofa
1 : 25

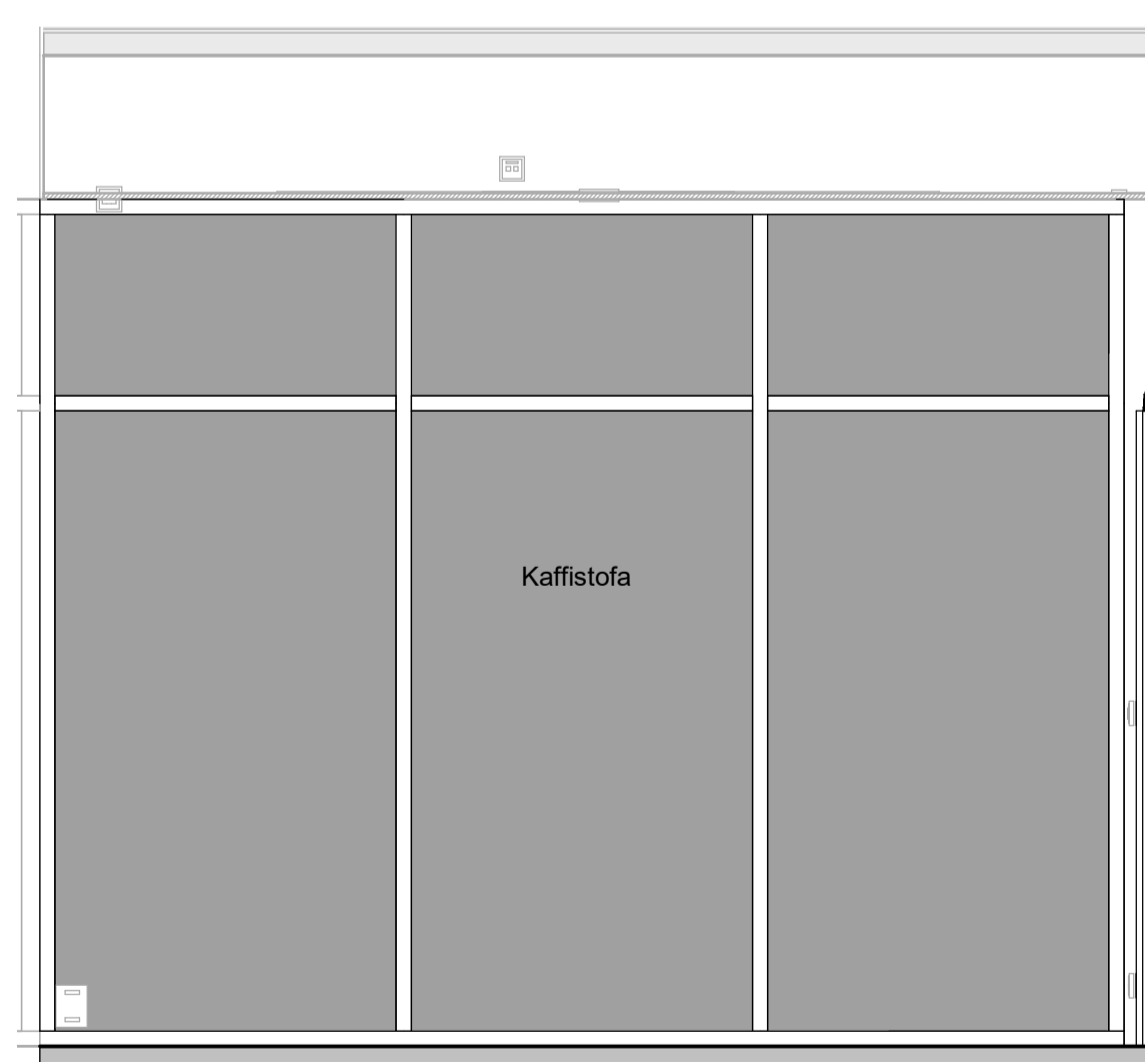

4 Ásýnd - Kaffistofa
1 : 25

ATH:
 • Öll mál skal staðfesta á verkstæð og samræma við valinn búnað áður en framkvæmd hefst.
 • Málningar- og lakningar eru tekið tillit til. Gáa tekið tillit til í öllum málningum og lakningum.
 • Deilingerar eru tekið tillit til. Gáa tekið tillit til í öllum deilingerum og lakningum.
 • Framfarir eru tekið tillit til. Gáa tekið tillit til í öllum framfarum og lakningum.
 • Verkið skal samræma gáðum húðagata við þær hurðir sem harn hyggst nota hvort sem um ræðir gól í úrvali eða stíngi.
 • Fylla skal loftþingnum framkvæmda ákerfi við uppsetningu og meðhöndun klæðingar. Altar feðingar skulu vera eftir forskrift verkefna og eða framkvæmda klæðinga. Öll önnu við útanríkisáhrif skulu unnað af fagnirum.
 • Önnu samræmi á tekið tillit til. Gáa tekið tillit til í öllum samræmi og lakningum.
 • Önnu samræmi á tekið tillit til. Gáa tekið tillit til í öllum samræmi og lakningum.

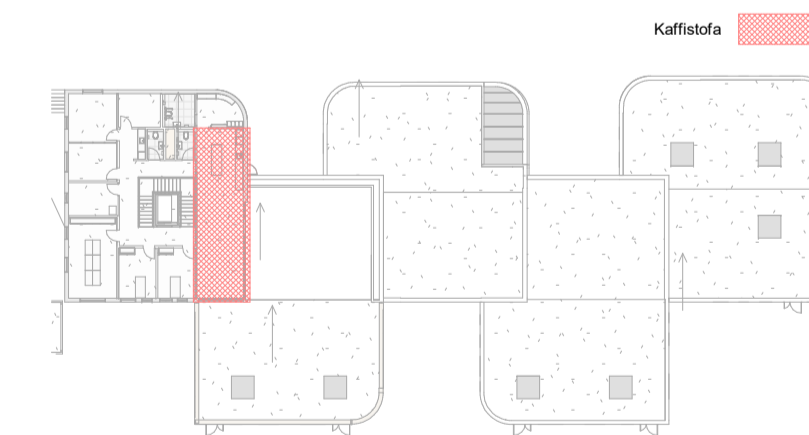

A	Útg.	Dags.	Skýring	HJ	Br.af.
		13.04.2022	Sjá sky varðandi uppfærslu		
HJARK					
Verkefnd	Nýbygging				
Verkefni	Leikskóli í Urriðaholti				
Heimilisfang	Holtavegur 20				
Teikning	Séruppráttur - Ásýndir innanhúss				
	Kaffistofa				
Mkv.	As indicated				
Dags.	09.03.2022				
Teiknað af:	AKJ/ FJH/ HMÁ/ VÖB				
Hannað af:	Hulda Jónsdóttir/ Tiago sa				
Samþykkt:					
	Hulda Jónsdóttir, arkitekt FAI		hulda@hjark.is / 8650649		
	Kt. 2811862219		www.hjark.is		
Verknr.	Teiknr.	Blaðastærð	Útgáfa		
1039	A3_02.43	A1	A		

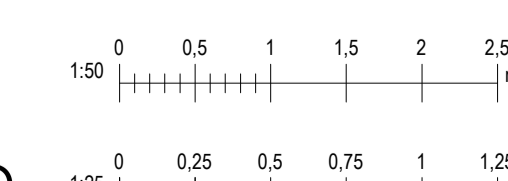

sastudio

ÚTBODSTEIKNING

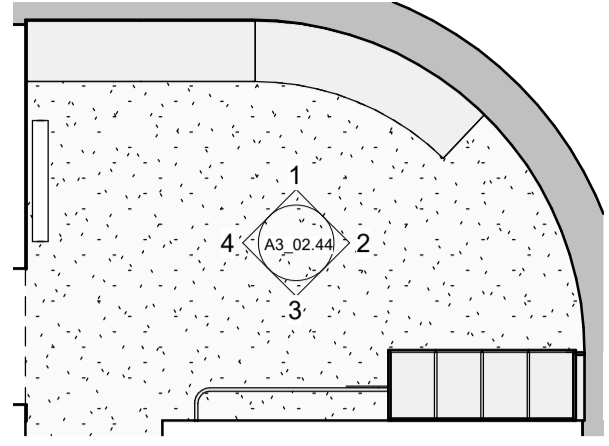

Grunnmynd - Fatahengi
1 : 50

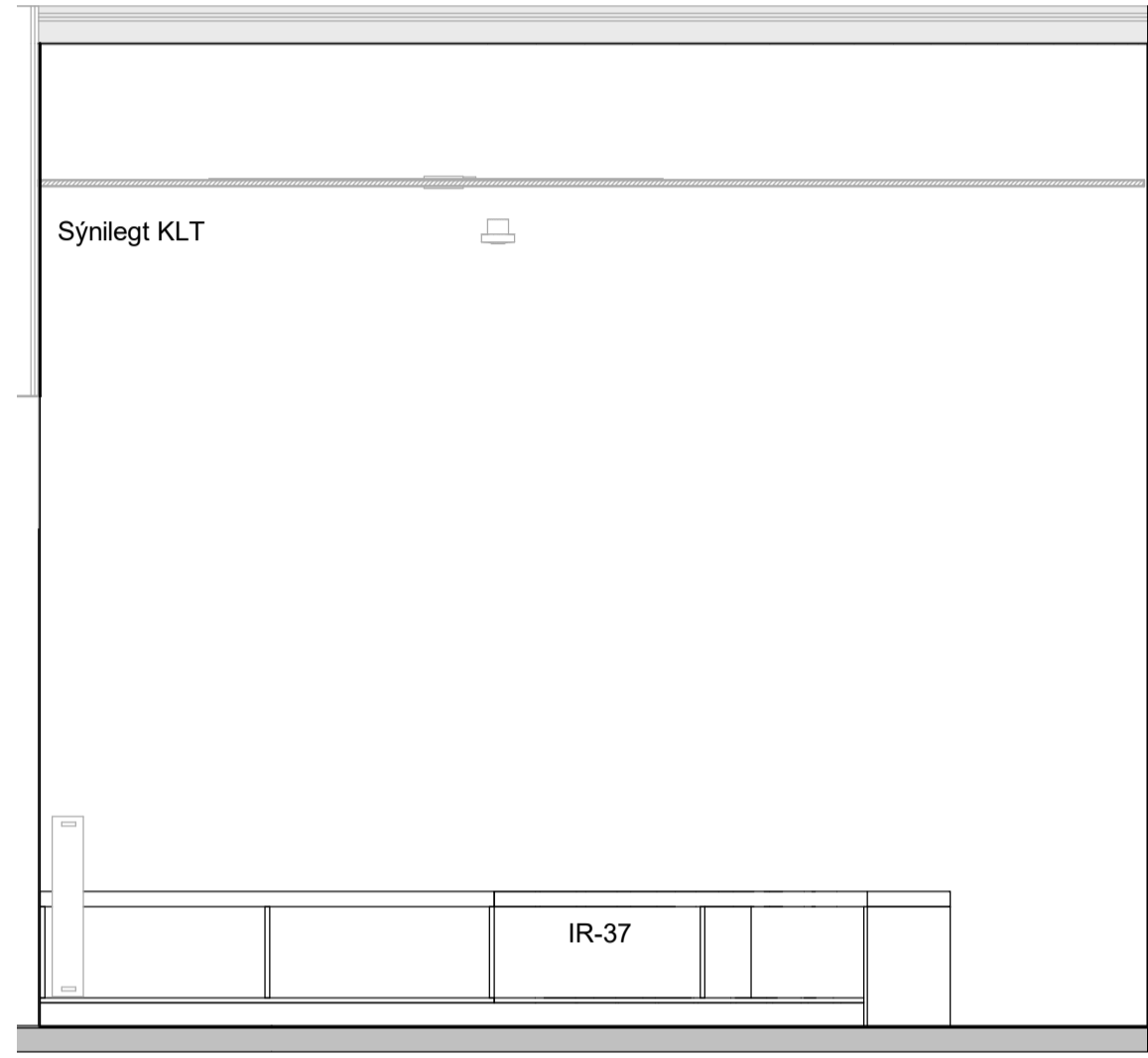

1 Ásýnd - Fataherbergi
1 : 25

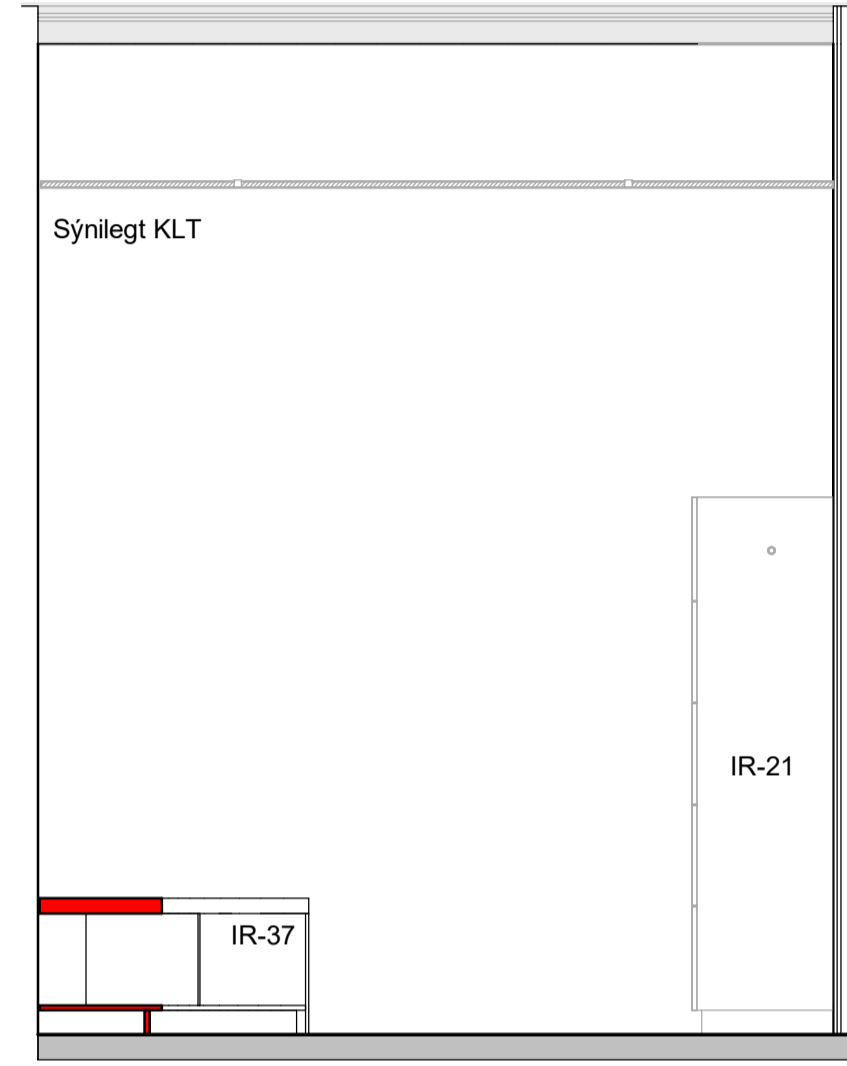

2 Ásýnd - Fataherbergi
1 : 25

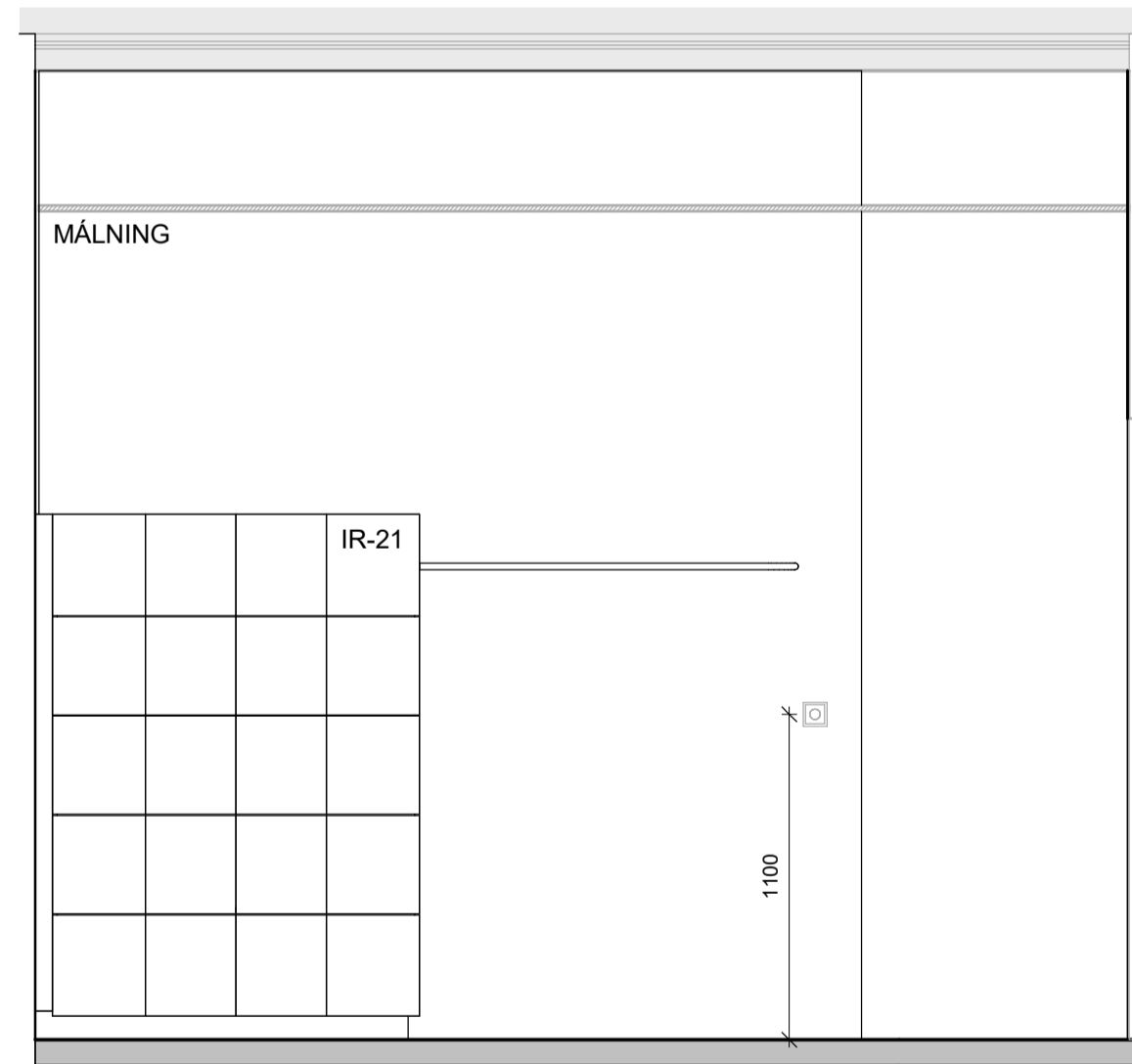

3 Ásýnd - Fataherbergi
1 : 25

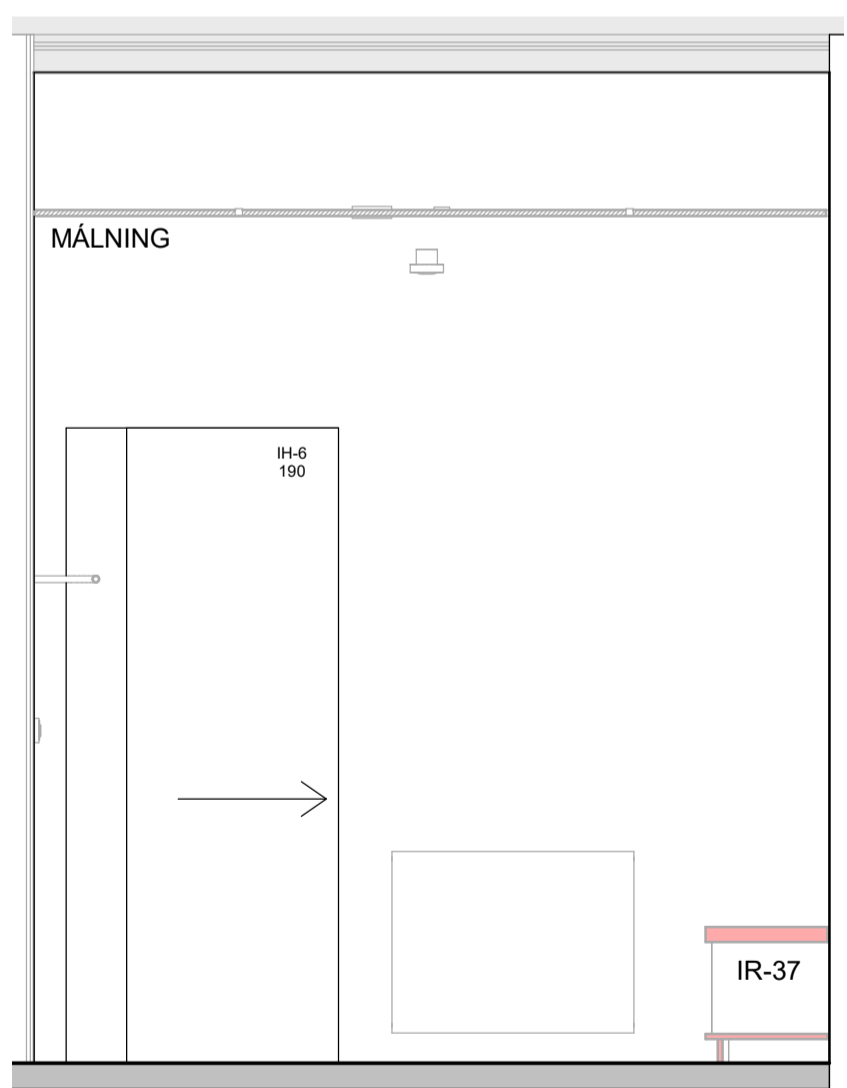

4 Ásýnd - Fataherbergi
1 : 25

ATH:
 • Öfl máli skal staðfesta á verkstað og samræma við valinn búnað áður en framkvæmd hefst.
 • Málningar- og lakningar eru tekið tillit til. Gilda teikningar í slæm málverkum umfram teikningar í minni málverkum nema annað sé tekið fram.
 • Deilingerar eru tekið tillit til. Gilda teikningar í slæm málverkum umfram teikningar í minni málverkum nema annað sé tekið fram.
 • Deilingerar eru tekið tillit til. Gilda teikningar í slæm málverkum umfram teikningar í minni málverkum nema annað sé tekið fram.
 • Verkið skal samræma gáttum hurðagata við þær hurðir sem harn hyggst nota hvort sem um ræðir gól í úrlegg eða innlegg.
 • Fylgja skal teikningum framkvæmda ákerfis við uppsetningu og meðhöndun klæðningar. Altar teikningar skulu vera eftir forskrifti verkfræðinga og eða framkvæmda klæðinga. Öfl erna við utanríkisráðgjafi skulu umfar af fagnirnum.
 • Ösamræmi á teikningum skýrslu eftirlitsmanni og eða arkitekt. Við framkvæmd verks skal hafa sérteikningar allra hönnuða til hljóðsónar.

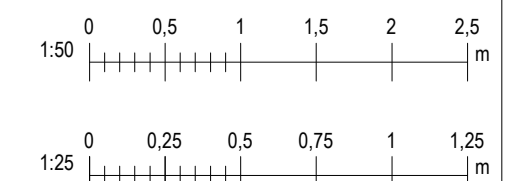
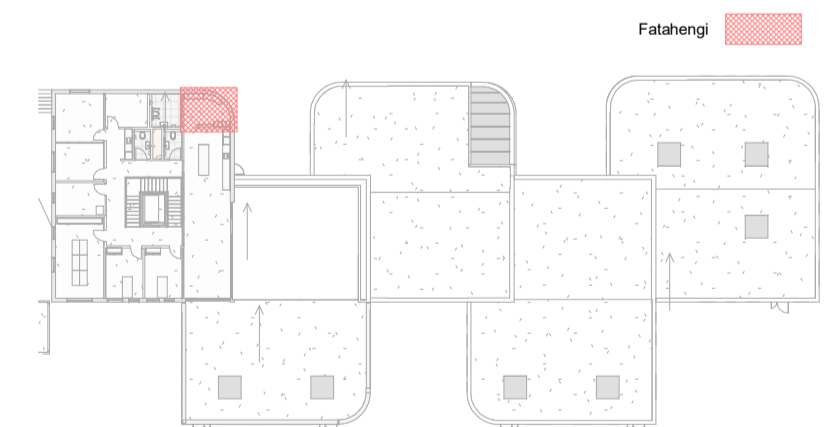

sastudio

Útg.	Dags.	Skýring	Br.af.
HJARK			
Verkegund	Nýbygging		
Verkheiti	Leikskóli í Urriðaholti		
Heimilisfang	Hóltsvegur 20		
Teikning	Séruppdráttur - Ásýndir innanhúss		
	Fatahengi - 2. hæð		
Mkv.	As indicated		
Dags.	09.03.2022		
Teiknað af:	AKJ/ FJH/ HMÁ/ VÖB		
Hannað af:	Hulda Jónsdóttir/ Tiago sa		
Samþykkt:			
Hulda Jónsdóttir, arkitekt FAL Kt. 2811862219		hulda@hjark.is / 8650649 www.hjark.is	
Verknr.	Teiknr.	Bláastær	Útgáfa
1039	A3_02.44	A1	

ÚTBODSTEIKNING

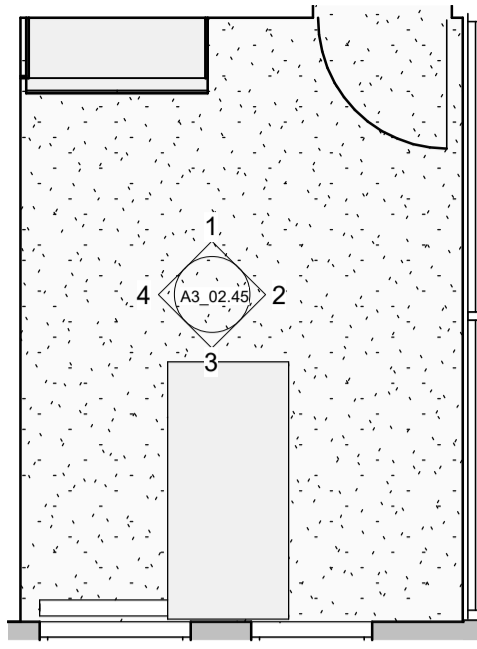

Grunnmynd - Leikskólastjóri
1 : 50

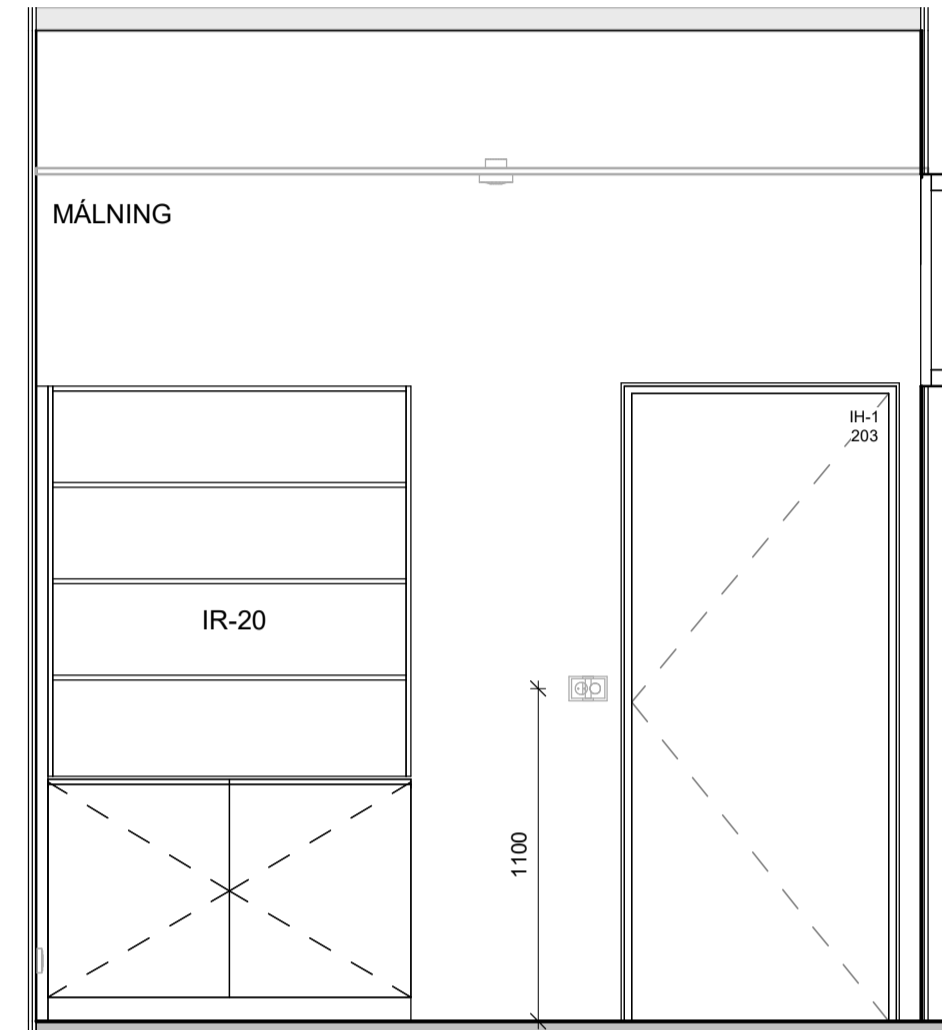

1 Ásýnd - Leikskólastjóri
1 : 25

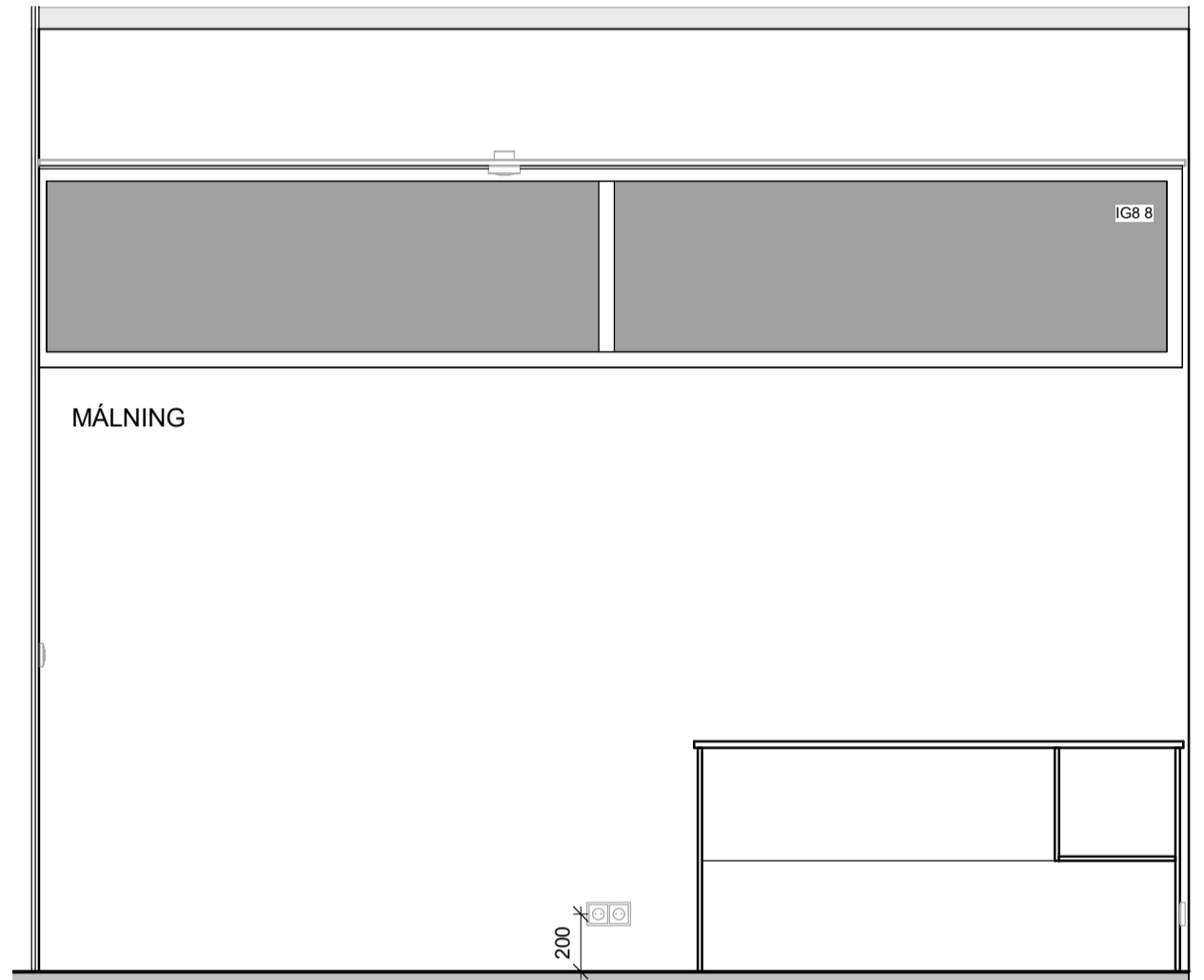

2 Ásýnd - Leikskólastjóri
1 : 25

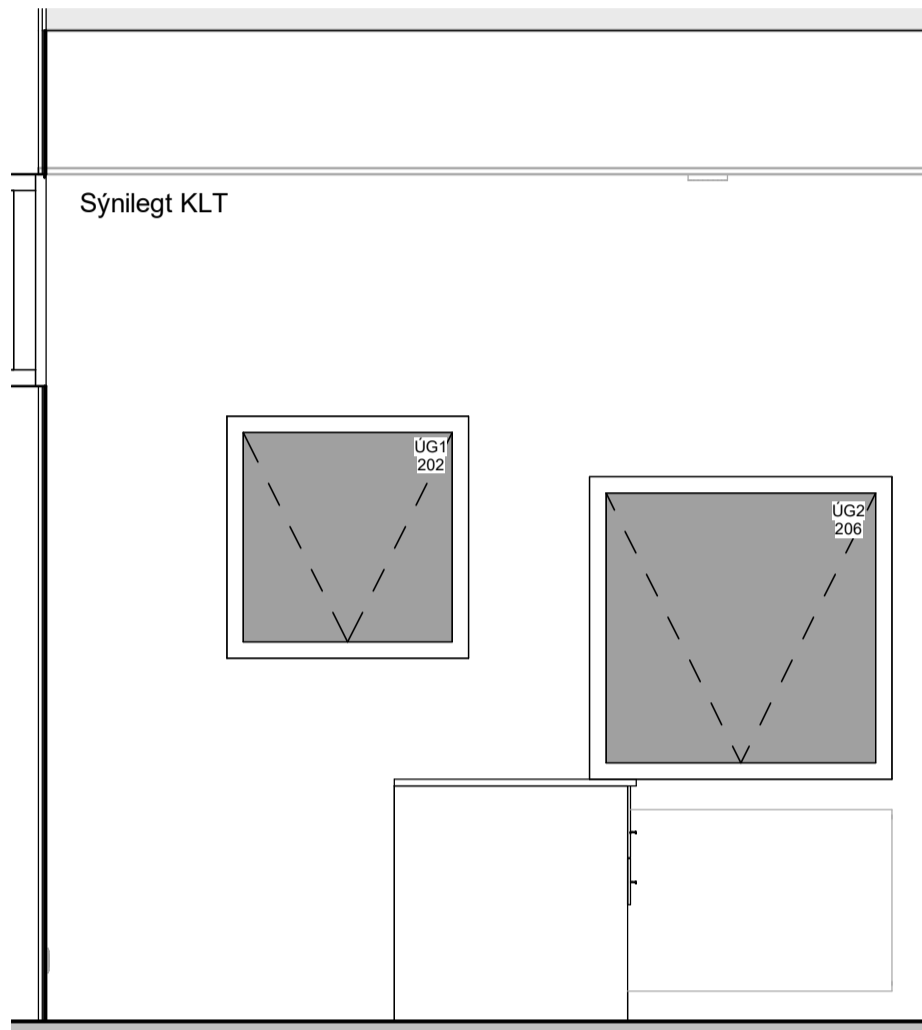

3 Ásýnd - Leikskólastjóri
1 : 25

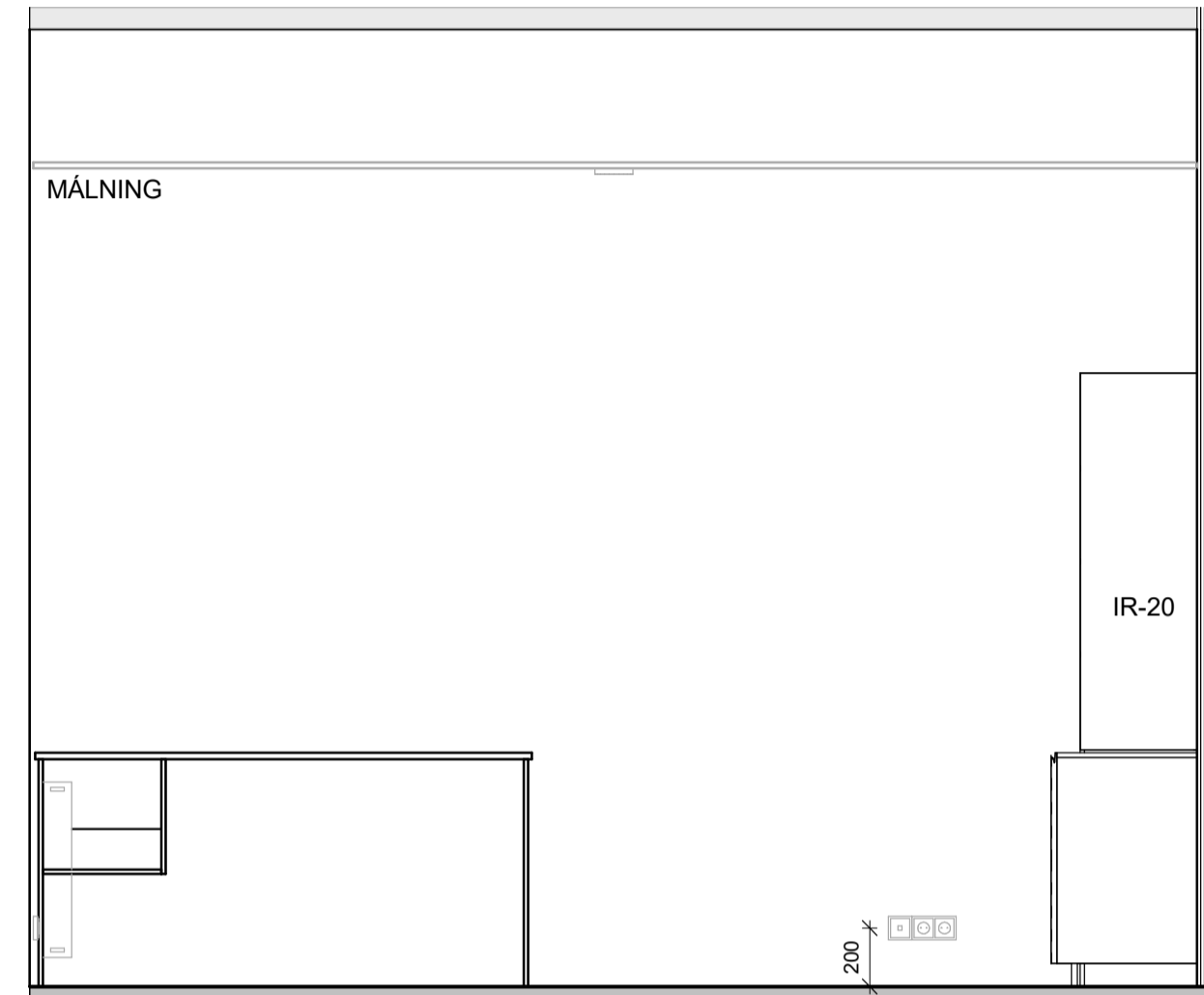

4 Ásýnd - Leikskólastjóri
1 : 25

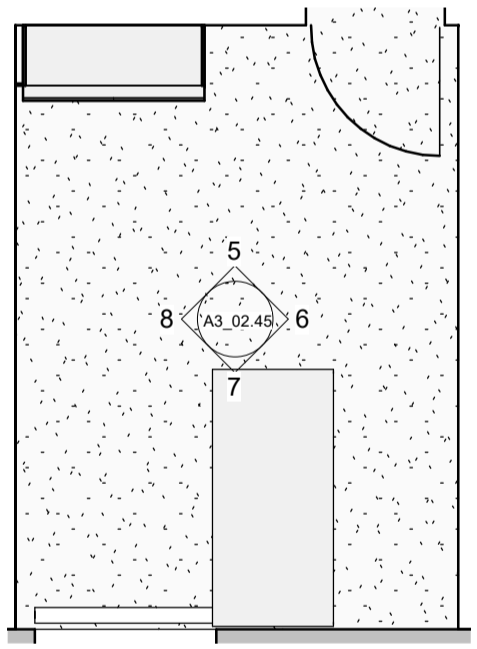

Grunnmynd - Aðstoðarleikskólastjóri
1 : 50

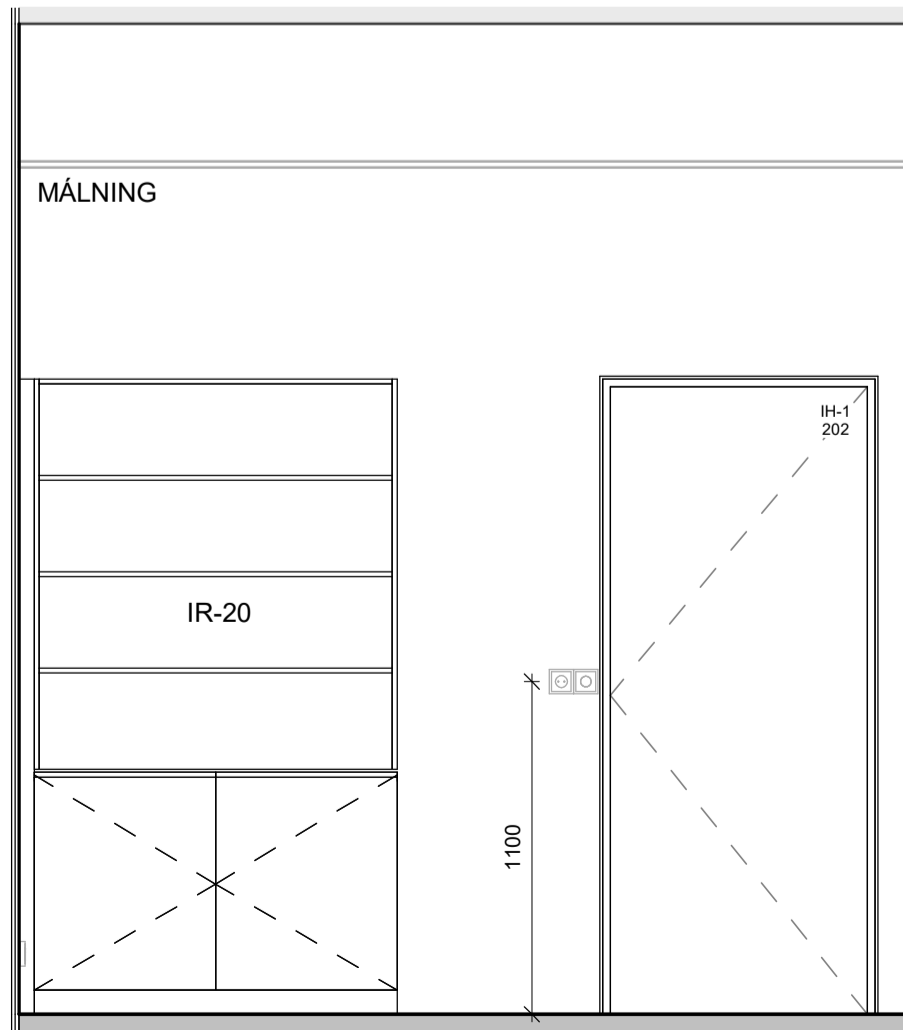

5 Ásýnd - Aðstoðarleikskólastjóri
1 : 25

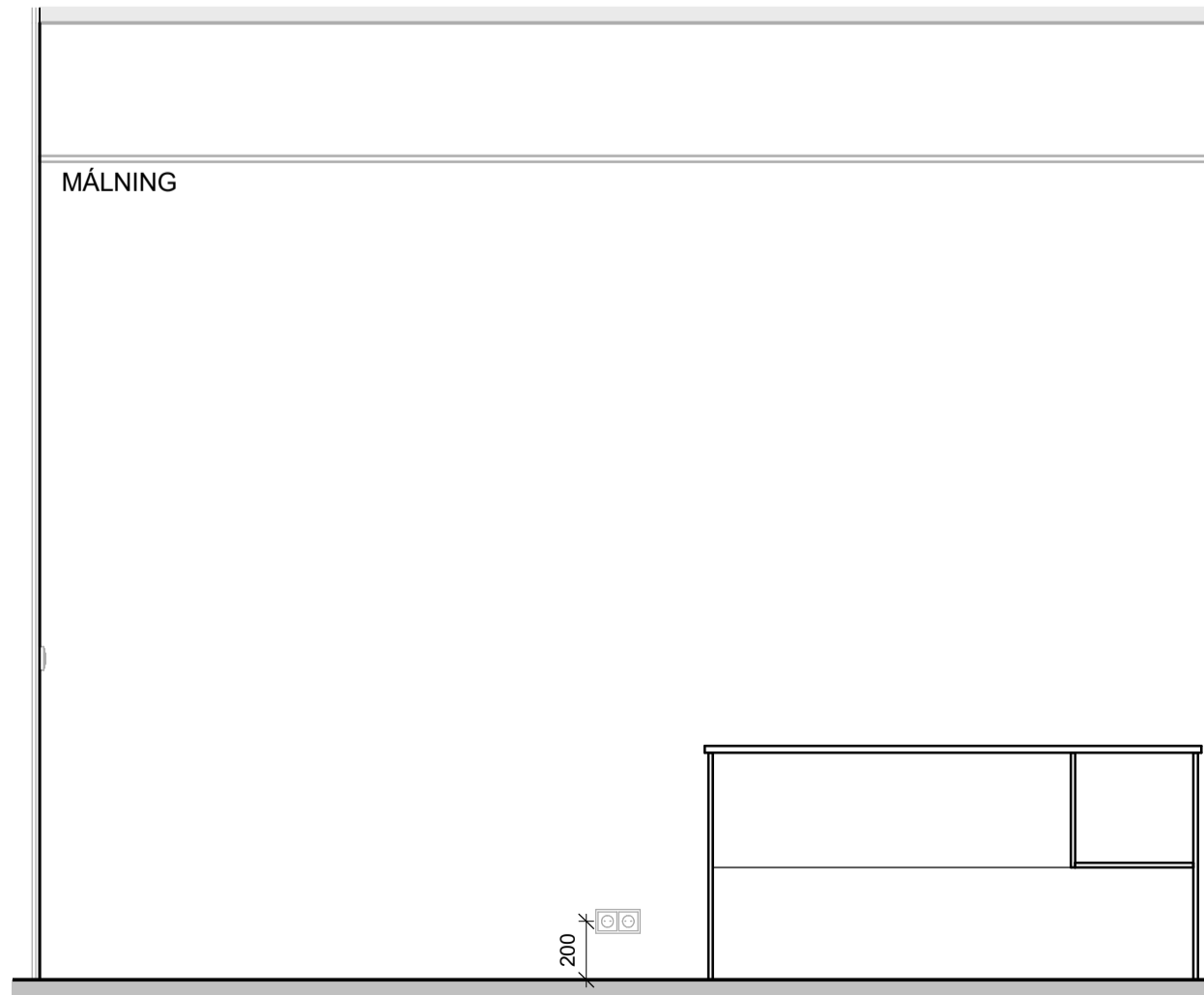

6 Ásýnd - Aðstoðarleikskólastjóri
1 : 25

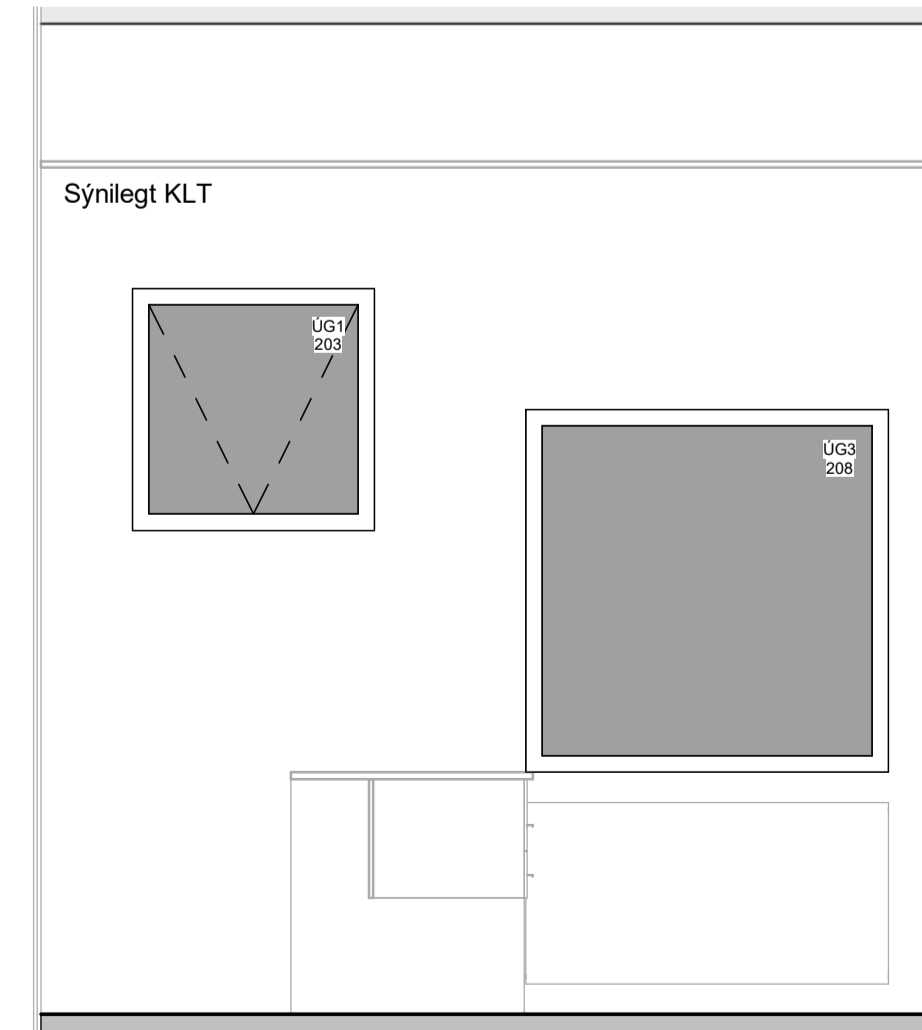

7 Ásýnd - Aðstoðarleikskólastjóri
1 : 25

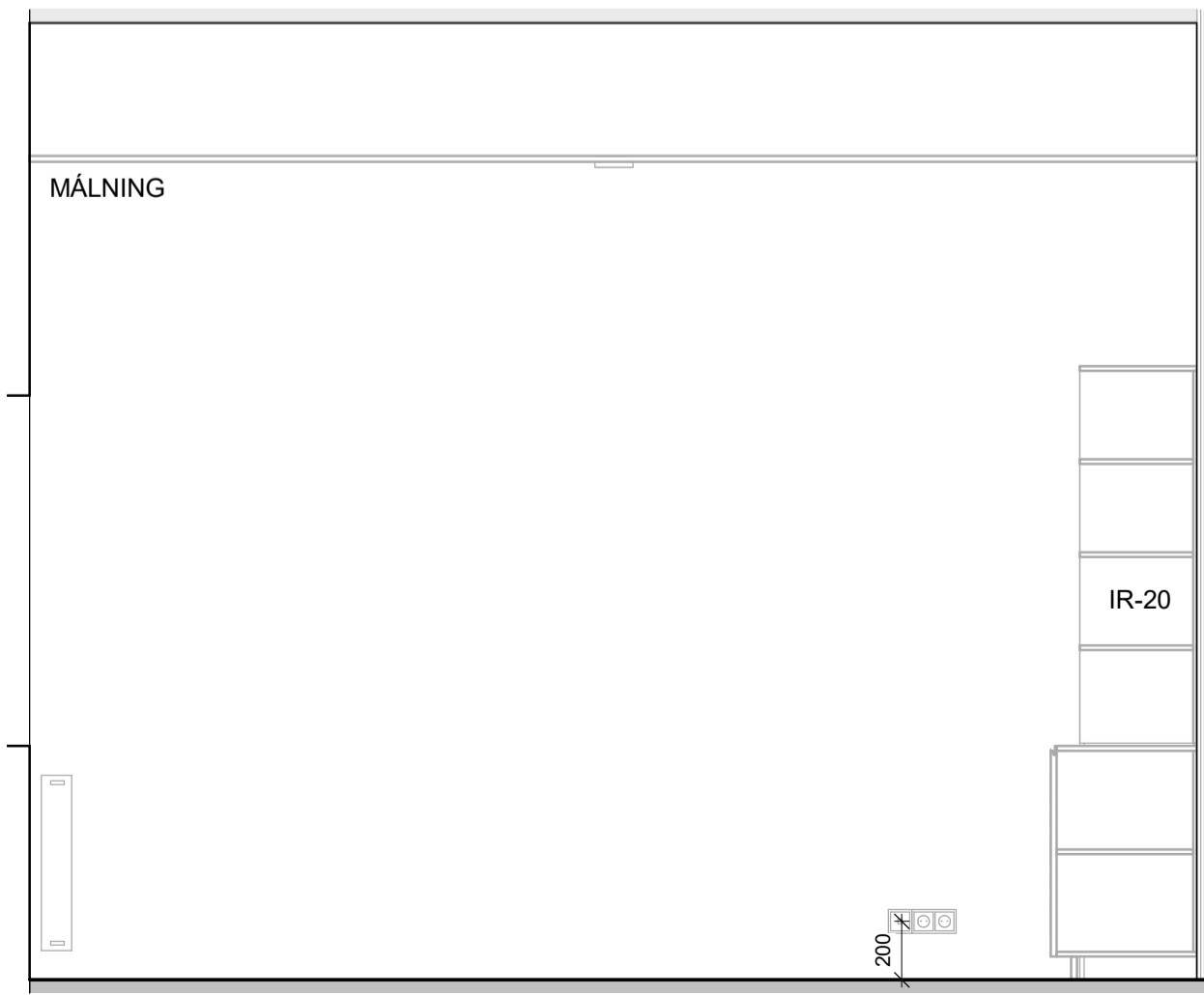

8 Ásýnd - Aðstoðarleikskólastjóri
1 : 25

ATH:
 • Öll mál skal staðfesta á verkstæði og samræma við valinn búnað áður en framkvæmd hefst.
 • Málsetningar á teikningu eru leiðbeinandi mál. Gilda teikningar í sömu mælikvarða umfram teikningar í minni mælikvarða nema annað sé tekið fram.
 • Deiliteikningar efnistaka sýna leiðbeinandi frágang á glugga- og hurðabörnum. Fylgja skal forskrift framleiðanda við íssetningu og þéttingu á körmum. Verktaki skal samræma leiðbeinandi frágang við það gúgvaerfi sem hann hefur í sí.
 • Verktaki skal samræma gásmáli hurðagata við þær hurðir sem hann hyggst nota hvort sem um ræðir gát í úrlegg eða stívlegu.
 • Fylgja skal leiðbeiningum framleiðanda ákerfis við uppsetningu og meðhöndun kláðninga. Áttar teikningar skulu vera eftir forskrifti verkfræðinga og eða framleiðanda kláðninga. Öll einu við utanríkiskláðninga skulu ummál af fagnirnum.
 • Ösamræmi á teikningum skýringar efnistakara og eða arkitekt. Við framkvæmd verks skal hafa sérteikningar allra hönnuða til höfðingja.

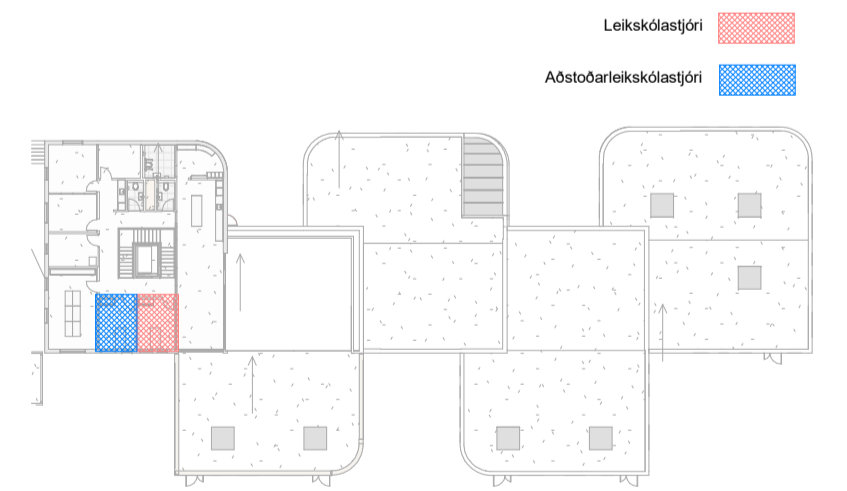

Útg.	Dags.	Skýring	Br. af:
HJARK			
Verkeign	Nýbygging		
Verkefni	Leikskóli í Urriðaholti		
Heimilisfang	Hóltsvegur 20		
Teikning	Séruppdráttur - Ásýndir innanhúss		
	Aðstoðarleikskóla- & leikskólastjóri		
Mkv.	As indicated		
Dags.	09.03.2022		
Teiknað af:	AKJ/ FJH/ HMÁ/ VÖB		
Hannað af:	Hulda Jónsdóttir/ Tiago sa		
Samþykkt:			
Hulda Jónsdóttir, arkitekt FAI		hulda@hjark.is / 8650649	
Kt. 2811862219		www.hjark.is	
Verknr.	Teiknr.	Bláastær	Útgáfa
1039	A3_02.45	A1	

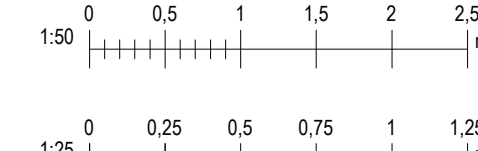

sastudio

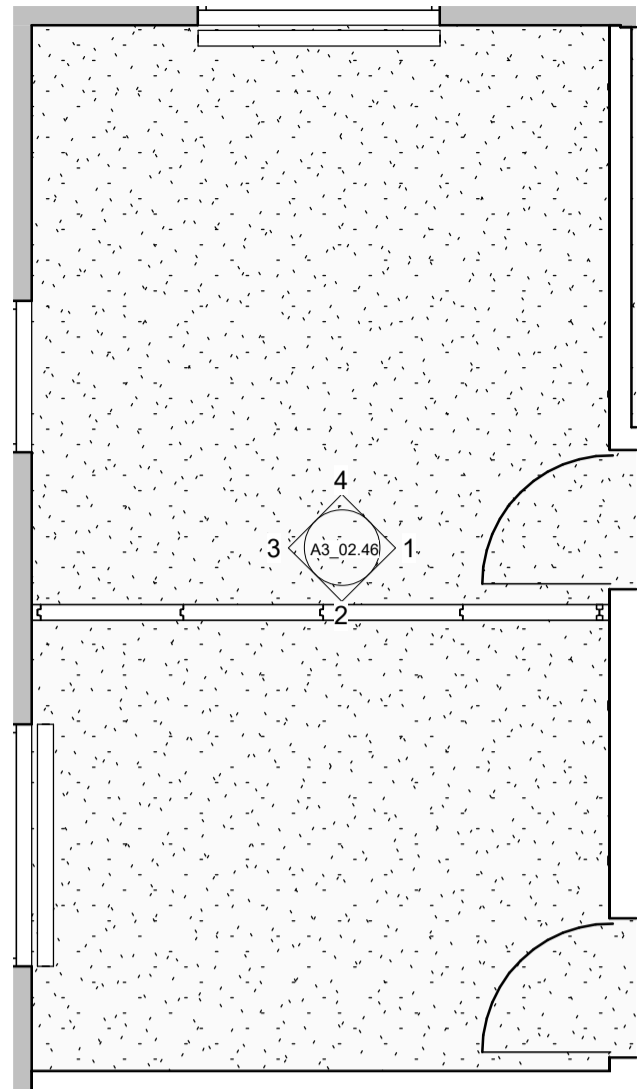

Grunnmynd - Fundarherbergi
1 : 50

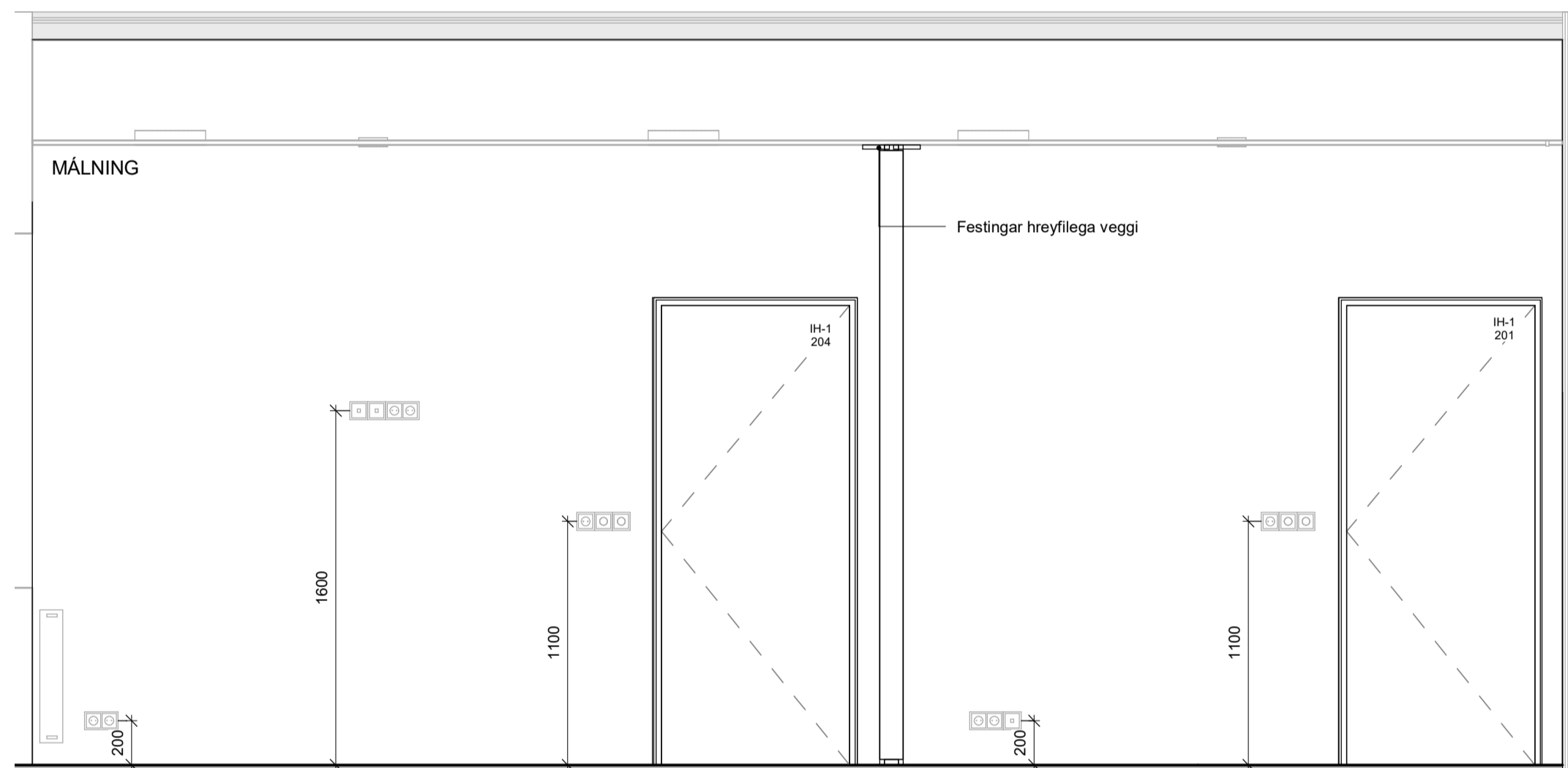

1 Ásýnd - Fundarherbergi
1 : 25

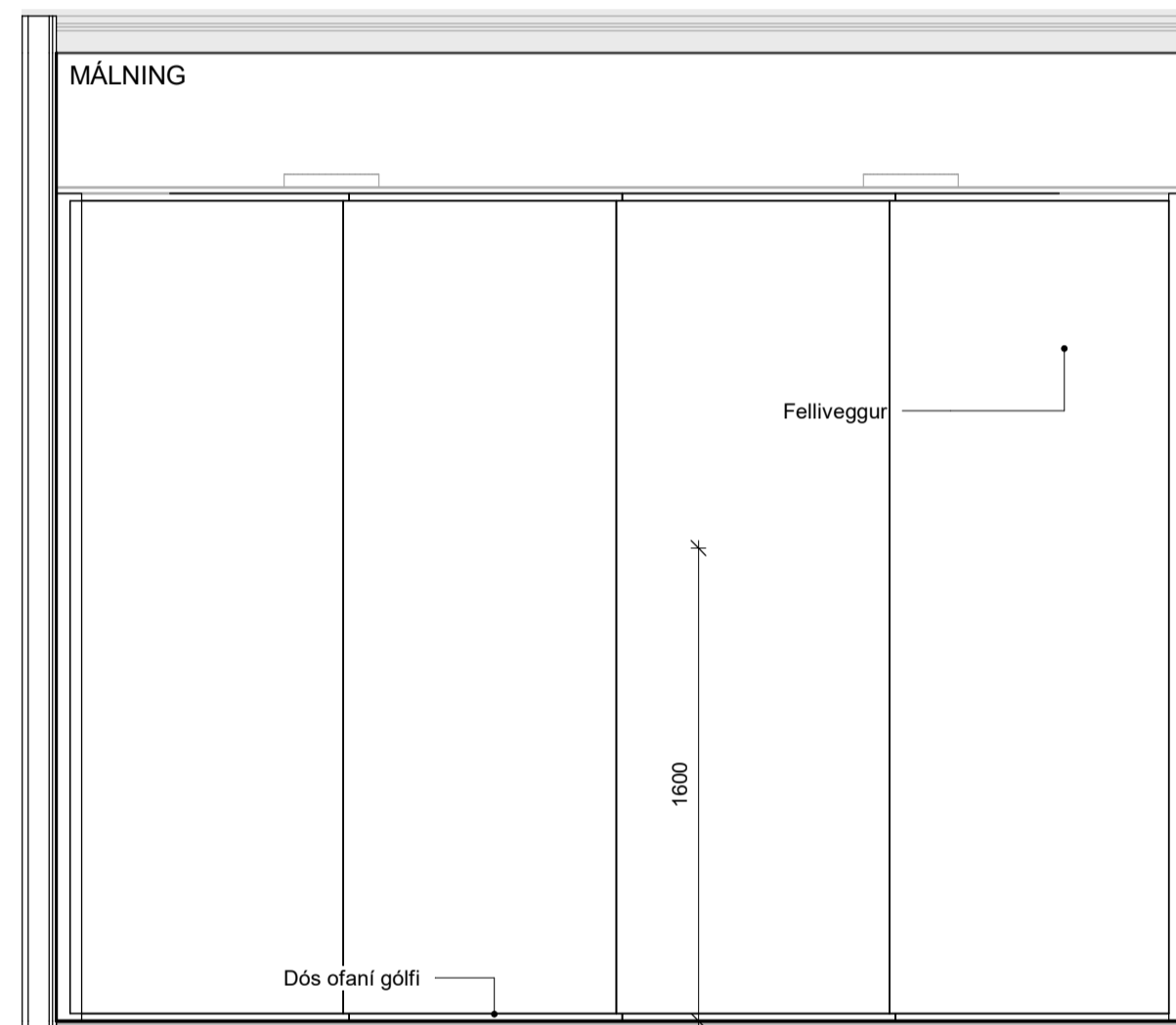

2 Ásýnd - Fundarherbergi
1 : 25

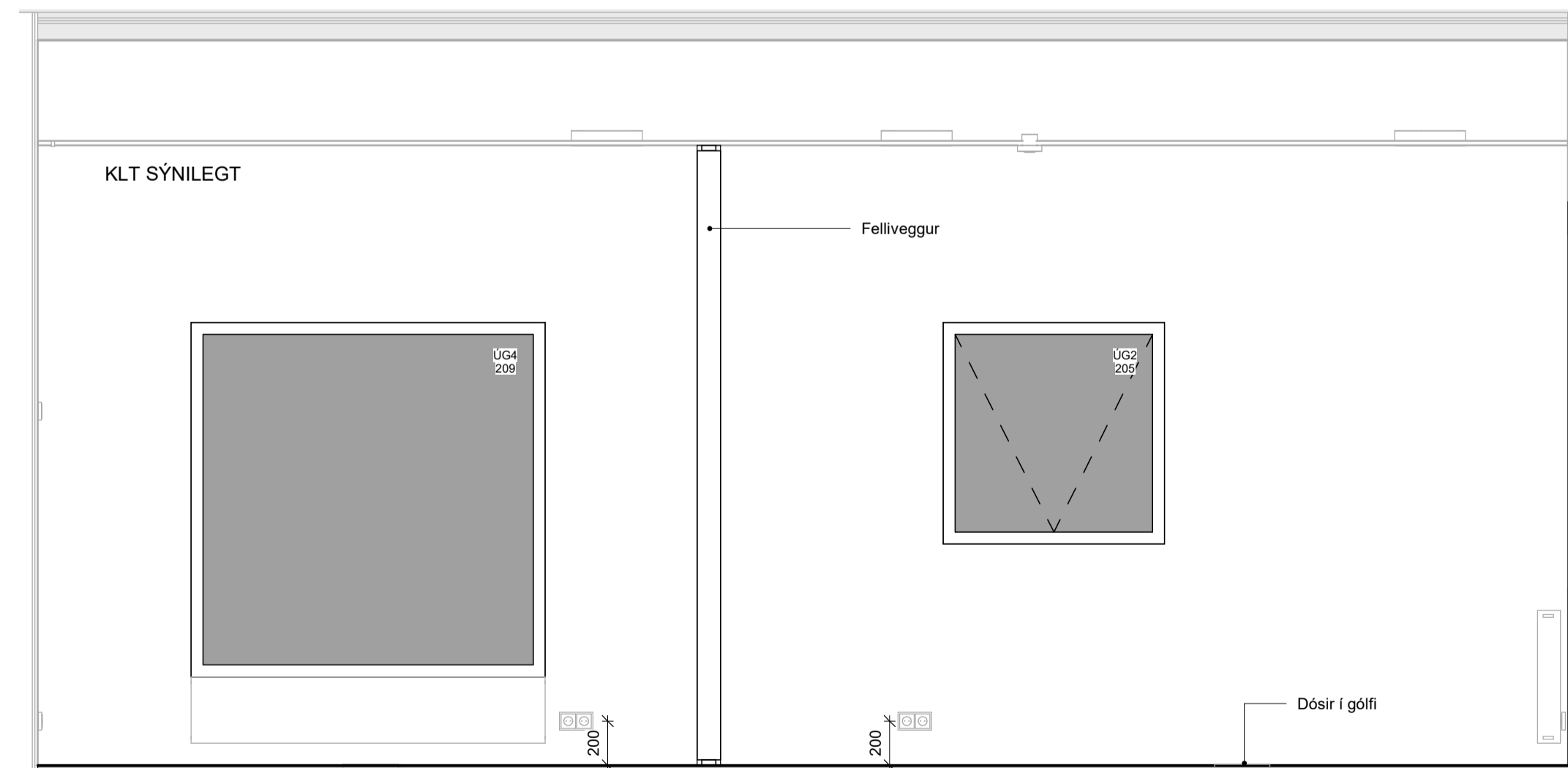

3 Ásýnd - Fundarherbergi
1 : 25

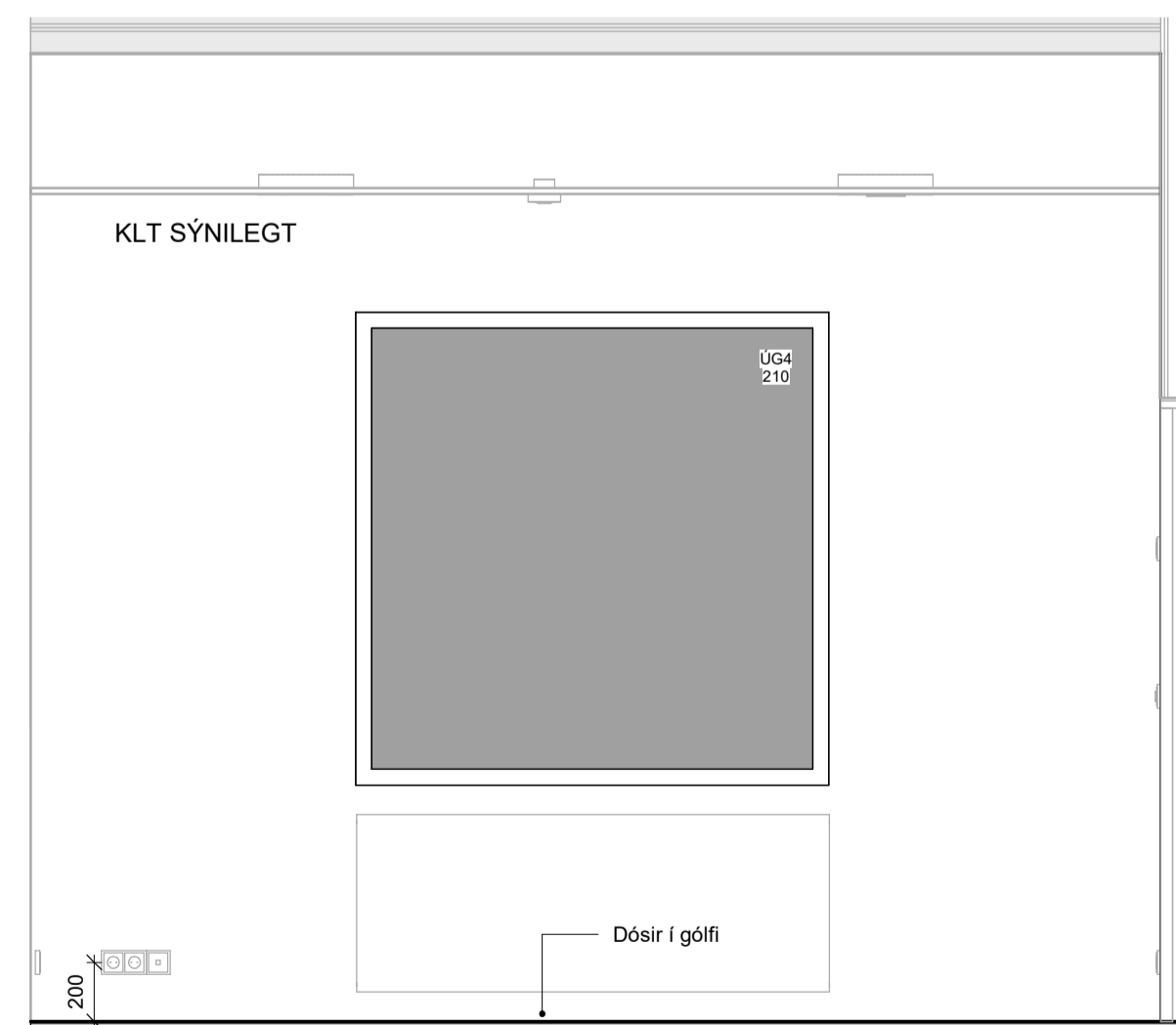

4 Ásýnd - Fundarherbergi
1 : 25

ATH:
 • Öll mál skal staðfesta á verkstæð og samræma við valinn búnað áður en framkvæmd hefst.
 • Málsetningar á teikningu eru tekið tillit til. Gilda teikningar í sömu mælikvarða umfram teikningar í minni mælikvarða nema annað sé tekið fram.
 • Deiliteikningar afhlika sýna tekið teikningu á glugga- og hurðabörnum. Fylgja skal forskrift framleiðanda við teikningu og þéttingu á körmum. Verktaki skal samræma tekið teikningu við það gúgagátt sem hann hefur til.
 • Verktaki skal samræma gáttamáli hurðagata við þær hurðir sem hann hefur notað hvort sem um ræðir gát í úrlegg eða innvegg.
 • Fylgja skal tekið tillit til framleiðanda ákerfis við uppsetningu og meðhöndun kláðninga. Áttar teikningar skulu vera eftir forskrift verktáðingavirgi eða framleiðanda kláðninga. Öll einu við útanríkiskláðninga skulu ummál af fagnirnum.
 • Öllum samráðum tekið tillit til og eða arkitekt. Við framkvæmd verks skal hafa sérteikningar allra hönnuða til hlífðunar.

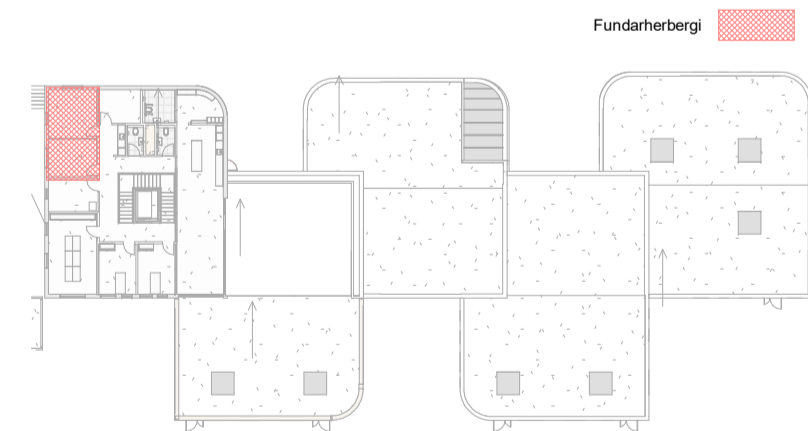

Útg.	Dags.	Skýring	Br.af.
HJARK			
Verkeign	Nýbygging		
Verkhelti	Leikskóli í Urriðaholti		
Heimilisfang	Holtavegur 20		
Teikning	Séruppdráttur - Ásýndir innanhúss		
	Fundarherbergi		
Mkv.	As indicated		
Dags.	09.03.2022		
Teiknað af:	AKJ/ FJH/ HMÁ/ VÖB		
Hannað af:	Hulda Jónsdóttir/ Tiago sa		
Samþykkt:			
	Hulda Jónsdóttir, arkitekt FAI	hulda@hjark.is / 8650649	
	Kt. 2811862219	www.hjark.is	
Verknr.	Teiknr.	Blaðastærð	Útgáfa
1039	A3_02.46	A1	

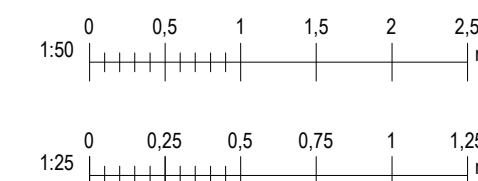

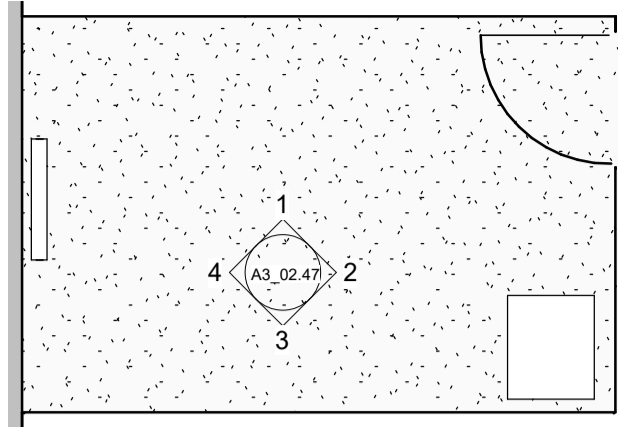

Grunnmynd - Ljósritun/prent
1 : 50

ATH:
 • Öll mál skal staðfesta á verkstæði og samræma við hvern búnað áður en framkvæmd hefst.
 • Málningar- og ljósritun er tekið tillit til í öllum málningum og ljósritunum.
 • Dælingar er að nota sýna ljósritunir í glugga- og hurðarörmum. Fylgja skal forskrift framleiðanda við ljósritun og þéttingu á körmum. Verktaki skal samræma tekið ljósritun við það ljósritun sem hann hefur.
 • Verktaki skal samræma gáttum hurðagata við þær hurðir sem hann hyggst nota hvort sem um ræðir gól í úrlegg eða innvegg.
 • Fylgja skal tekið tillit til framleiðanda ákerfis við uppsetningu og meðhöndun klæðningar. Altar tekið tillit til vera eftir forskrift framleiðanda og eða framleiðanda klæðinga. Öll einu við útanríkisáhrif skulu ummál af fagnirum.
 • Öllum málningum og ljósritunum skal hafa sértekið alla höfnuða til hlífðar.



1 Ásýnd - Ljósritun & prent
1 : 25

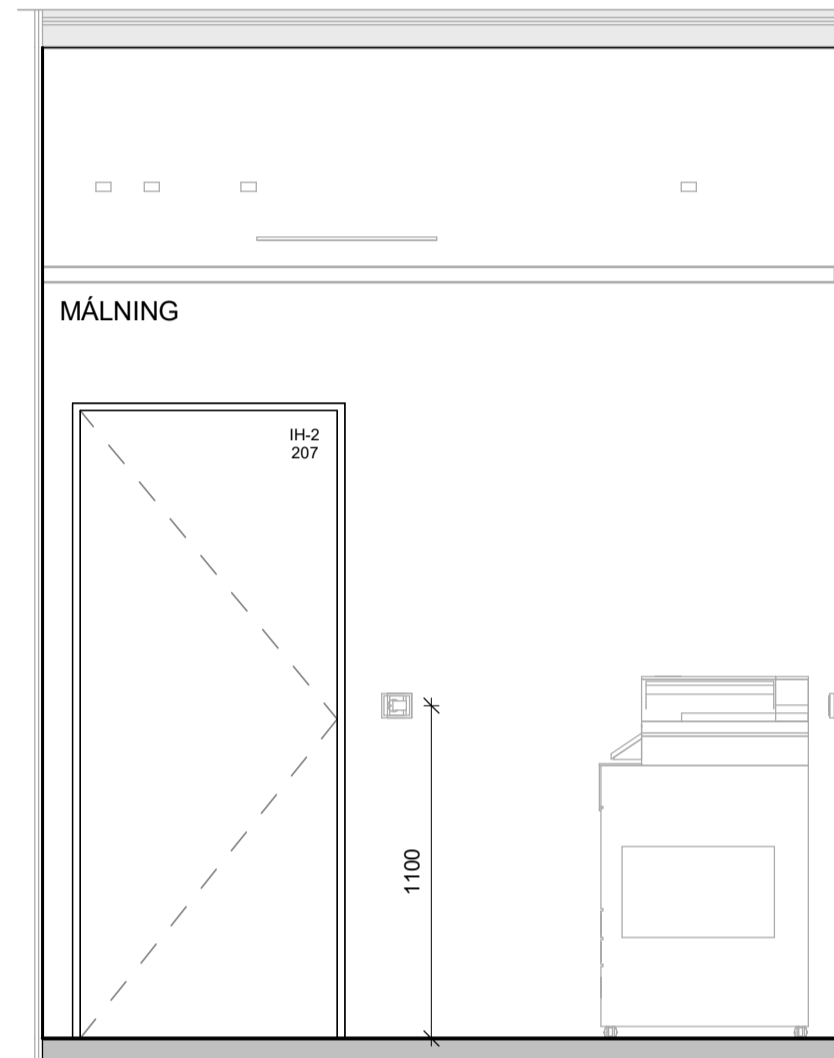

2 Ásýnd - Ljósritun & prent
1 : 25

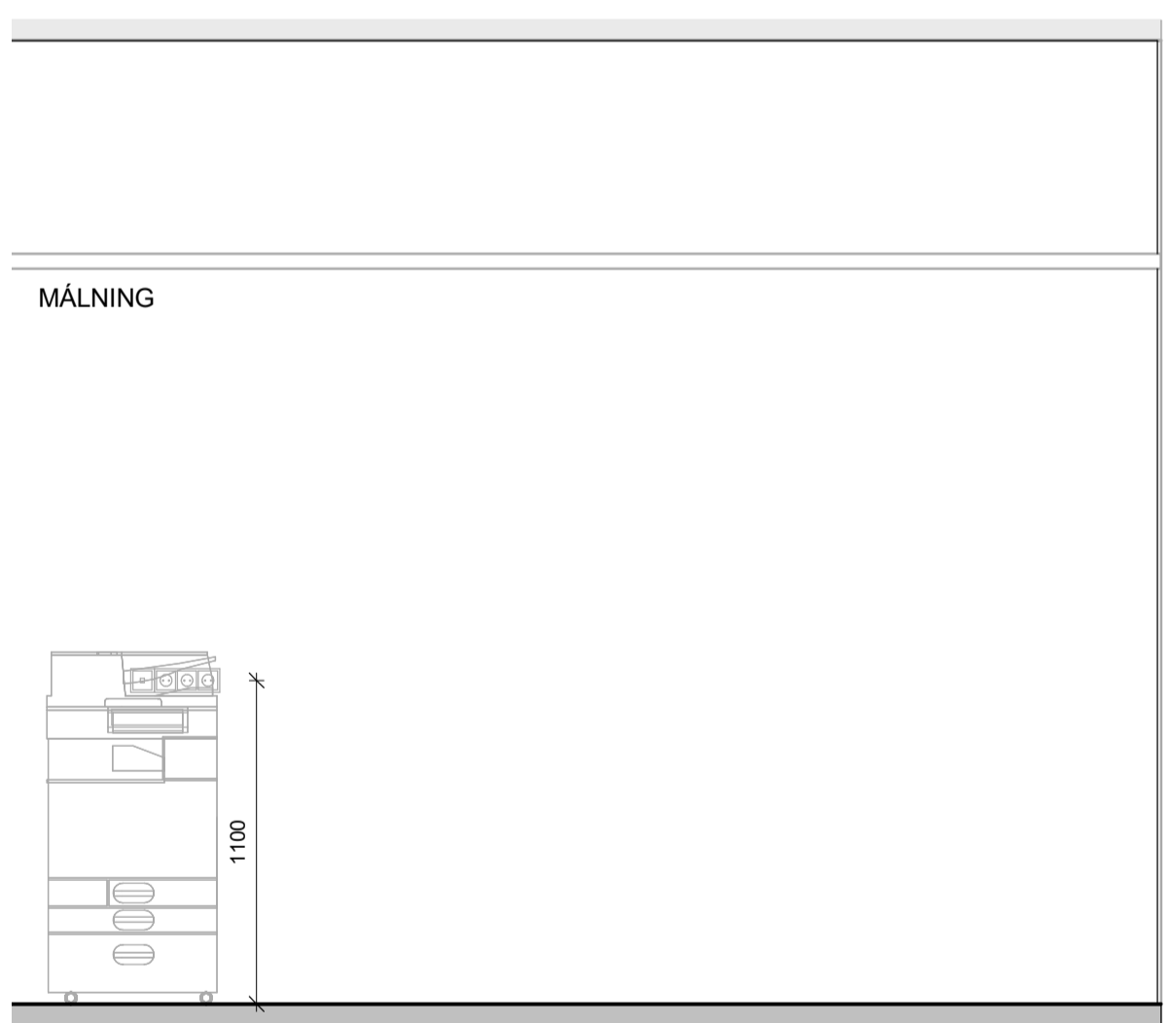

3 Ásýnd - Ljósritun & prent
1 : 25

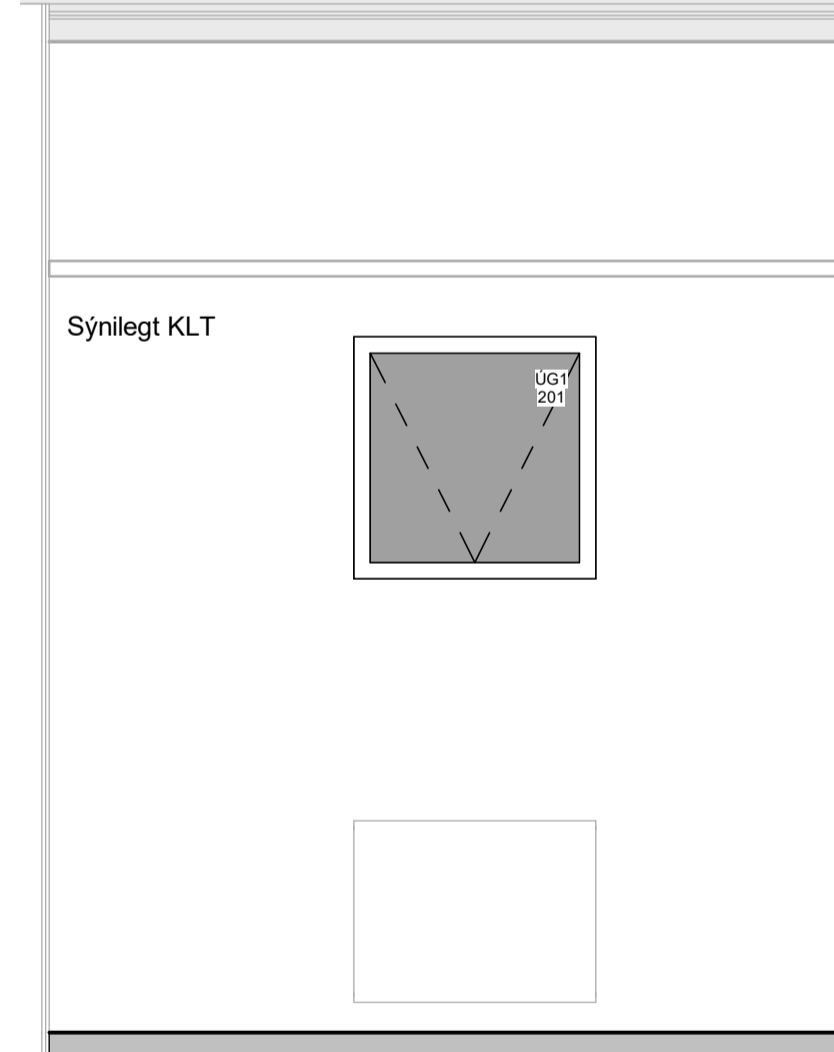

4 Ásýnd - Ljósritun & prent
1 : 25

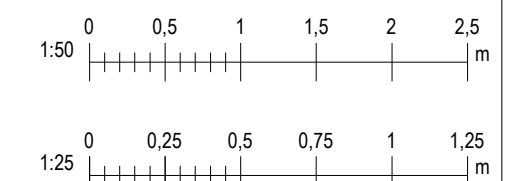
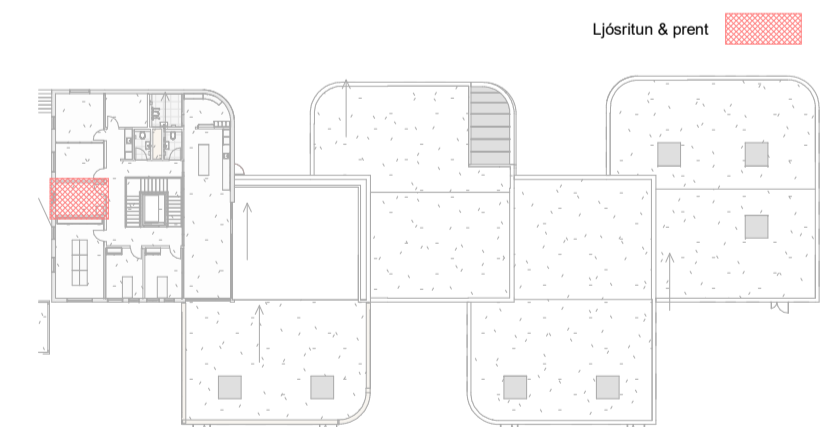

sastudio

Útg.	Dags.	Skýring	Br.af.
HJARK			
Verkegund	Nýbygging		
Verkheiti	Leikskóli í Urriðaholti		
Heimilisfang	Holtsvegur 20		
Teikning	Séruppdráttur - Ásýndir innanhúss		
	Ljósritun & prent		
Mkv.	As indicated		
Dags.	09.03.2022		
Teiknað af:	AKJ/ FJH/ HMÁ/ VÖB		
Hannað af:	Hulda Jónsdóttir/ Tiago sa		
Samþykkt:			
	Hulda Jónsdóttir, arkitekt FAL	hulda@hjark.is / 8650649	
	Kt. 2811862219	www.hjark.is	
Verknr.	Teiknr.	Blaðastærð	Útgáfa
1039	A3_02.47	A1	

Öll áhrög gáttanna, eða hvernig, er mál samþykkt hjark.is - þessum ljósritunum.

ÚTBODSTEIKNING

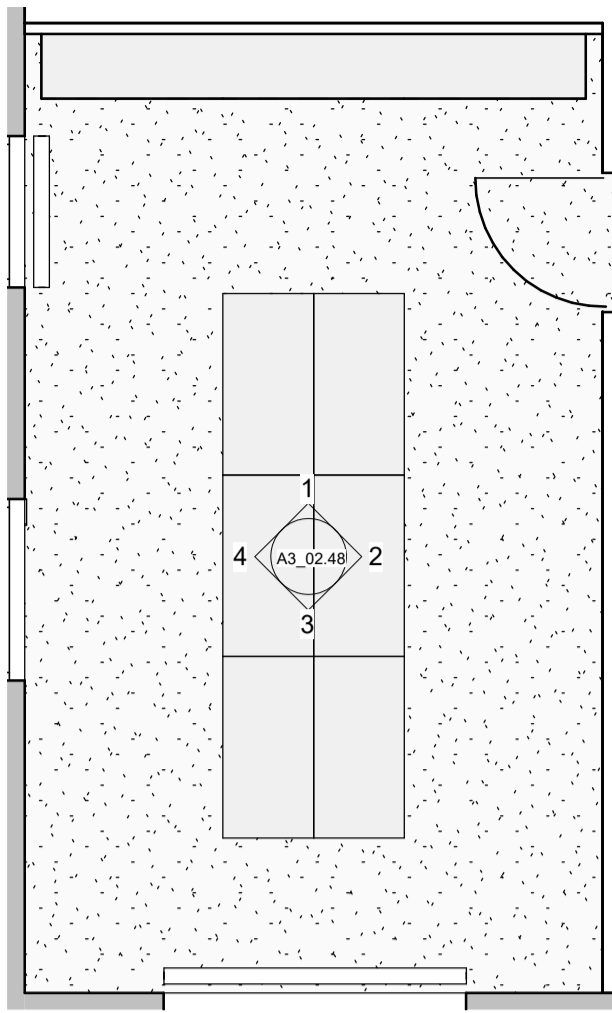

Grunnmynd - Vinnuaðstaða kennara
1 : 50

ATH:
 • Öll mál skal staðfesta á verkstæð og samræma við valinn búnað áður en framkvæmd hefst.
 • Málsetningar á teikningu eru tekið tillit til. Gilda teikningar í sömum málverkum umfram teikningar í minni málverkum nema annað sé tekið fram.
 • Deiliteikningar eru tekið tillit til. Gilda teikningar í sömum málverkum umfram teikningar í minni málverkum nema annað sé tekið fram.
 • Verktaki skal samræma gáttarmál hurðagata við þær hurðir sem hann hyggst nota hvort sem um ræðir gát í úrbygg eða innvegg.
 • Verktaki skal samræma gáttarmál hurðagata við þær hurðir sem hann hyggst nota hvort sem um ræðir gát í úrbygg eða innvegg.
 • Fylgja skal sömbrennum framkvæmda ákerfis við uppsetningu og meðhöndun klæðningar. Altar teikningar skulu vera eftir forskrifti verkfræðinga og eða framkvæmda klæðinga. Öll einu við útanríkisklæðinga skulu umrætt af fagnrósum.
 • Önnar mál á teikningum skýrskráð eftirfarandi og eða arkitekt. Við framkvæmd verks skal halda sérteikningar allra höfunda til hlífðar.

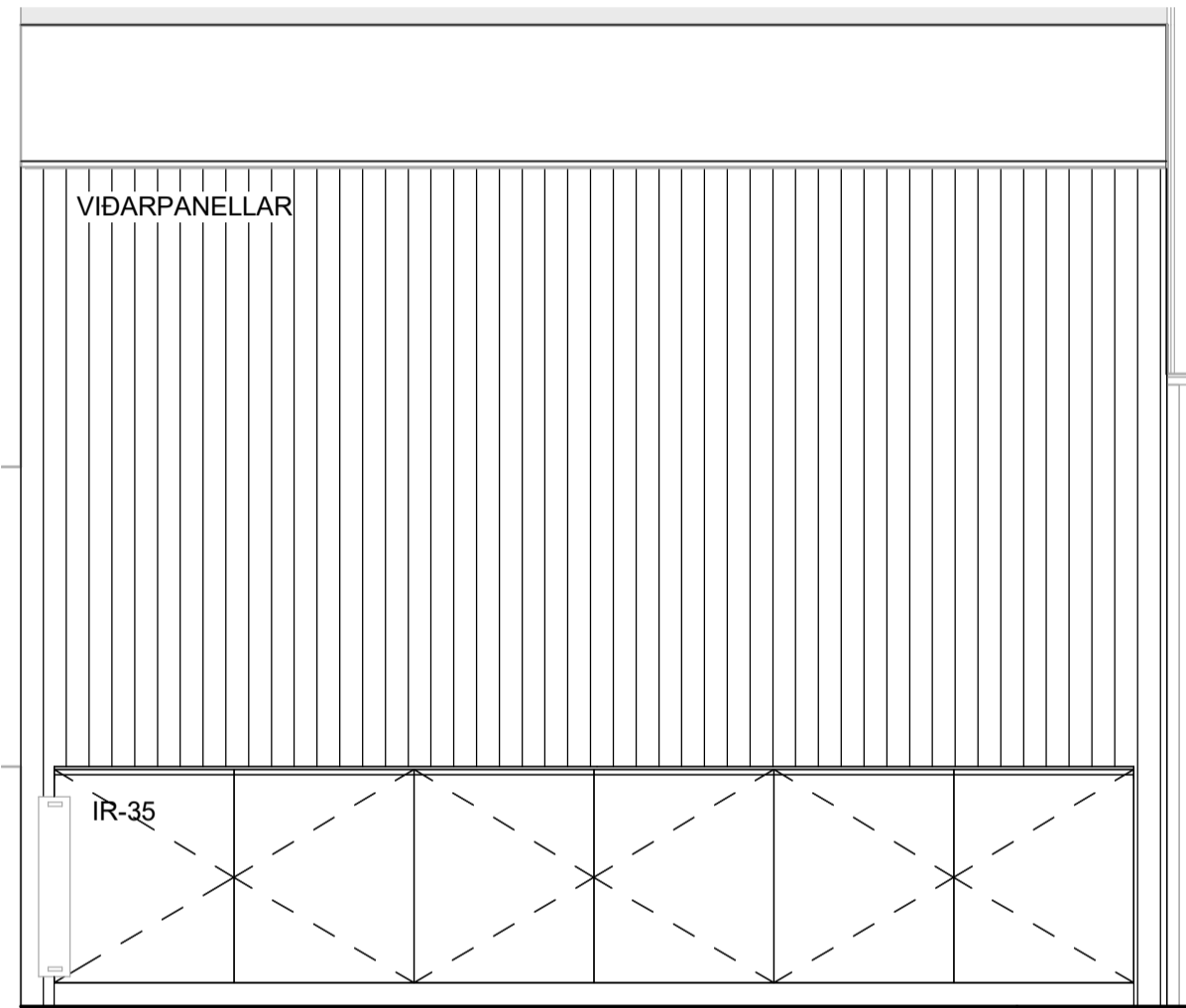

1 Ásýnd - Vinnuaðstaða kennara
1 : 25

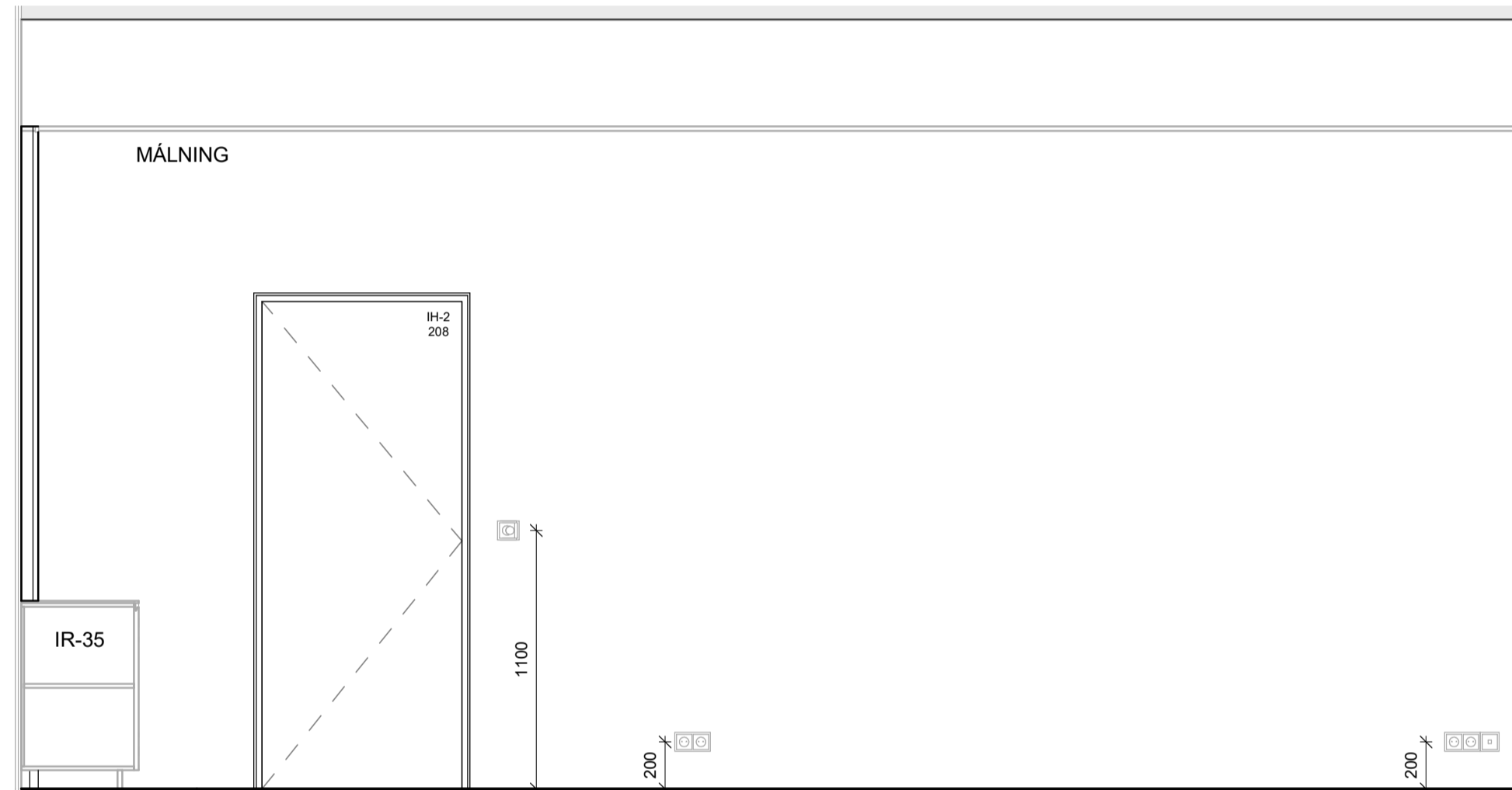

2 Ásýnd - Vinnuaðstaða kennara
1 : 25

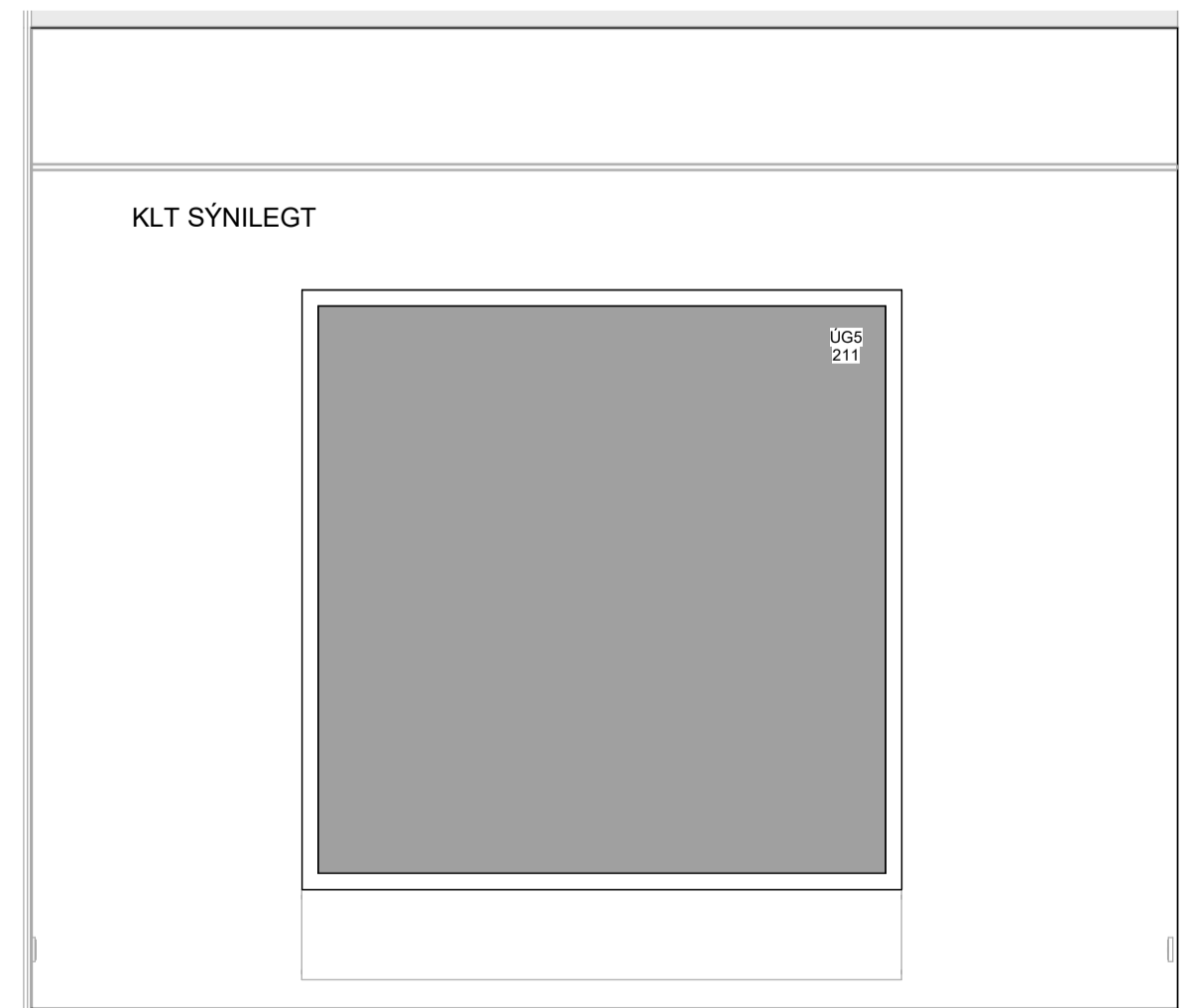

3 Ásýnd - Vinnuaðstaða kennara
1 : 25

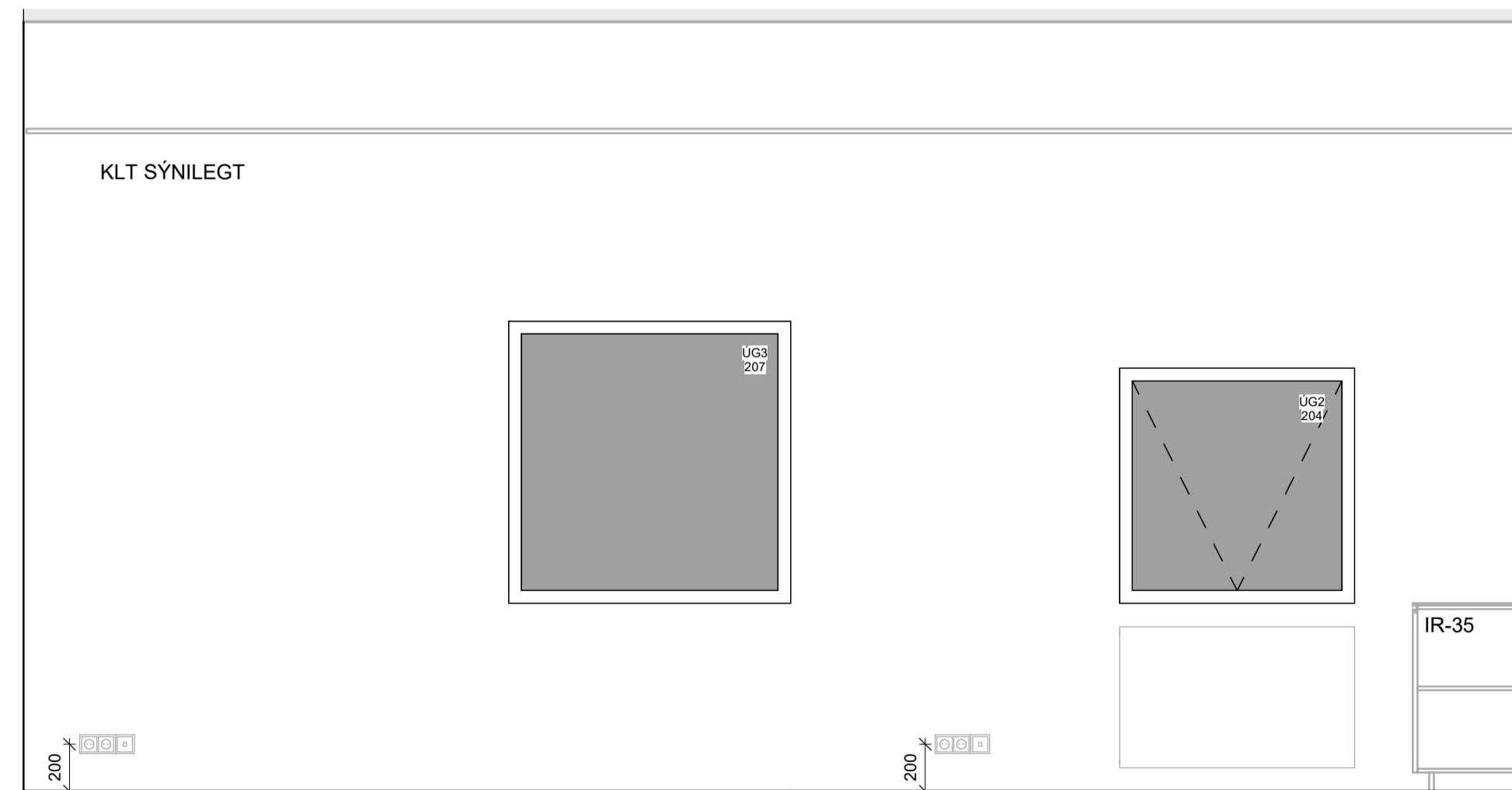

4 Ásýnd - Vinnuaðstaða kennara
1 : 25

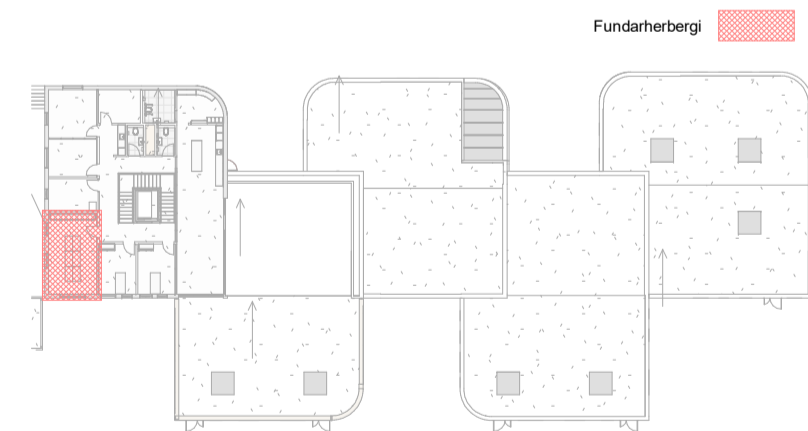

Útg.	Dags.	Skýring	Br.af.
HJARK			
Verkegund	Nýbygging		
Verkhætti	Leikskóli í Urriðaholti		
Heimilisfang	Holtavegur 20		
Teikning	Séruppdráttur - Ásýndir innanhúss		
Mkv.	As indicated		
Dags.	09.03.2022		
Teiknað af:	AKJ/ FJH/ HMÁ/ VÖB		
Hannað af:	Hulda Jónsdóttir/ Tiago sa		
Samþykkt:			
Hulda Jónsdóttir, arkitekt FAI		hulda@hjark.is / 8650649	
Kt. 2811862219		www.hjark.is	
Verknr.	Teiknr.	Blaðastærð	Útgáfa
1039	A3_02.48	A1	



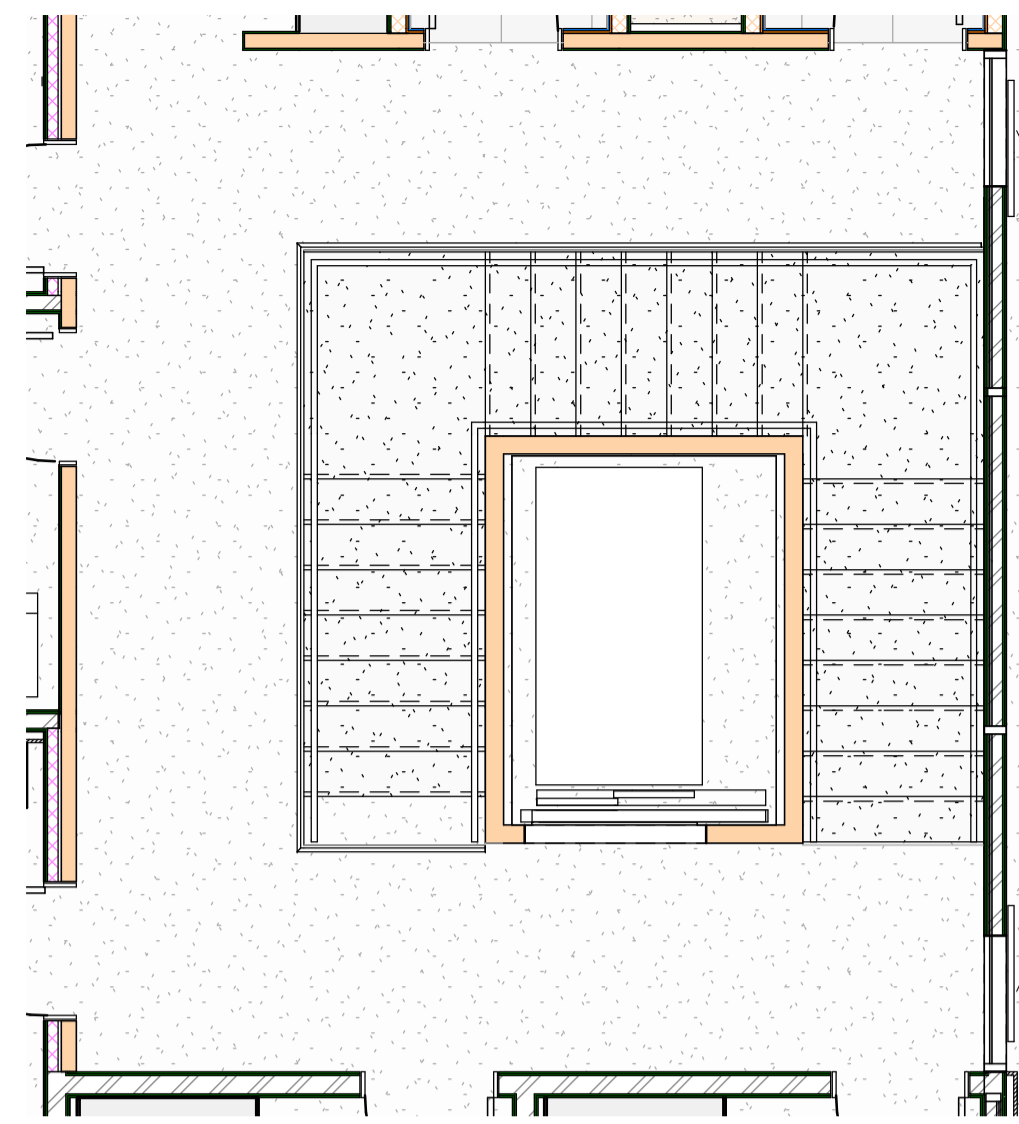

Grunnmynd - Gangur 2. hæð
1 : 50

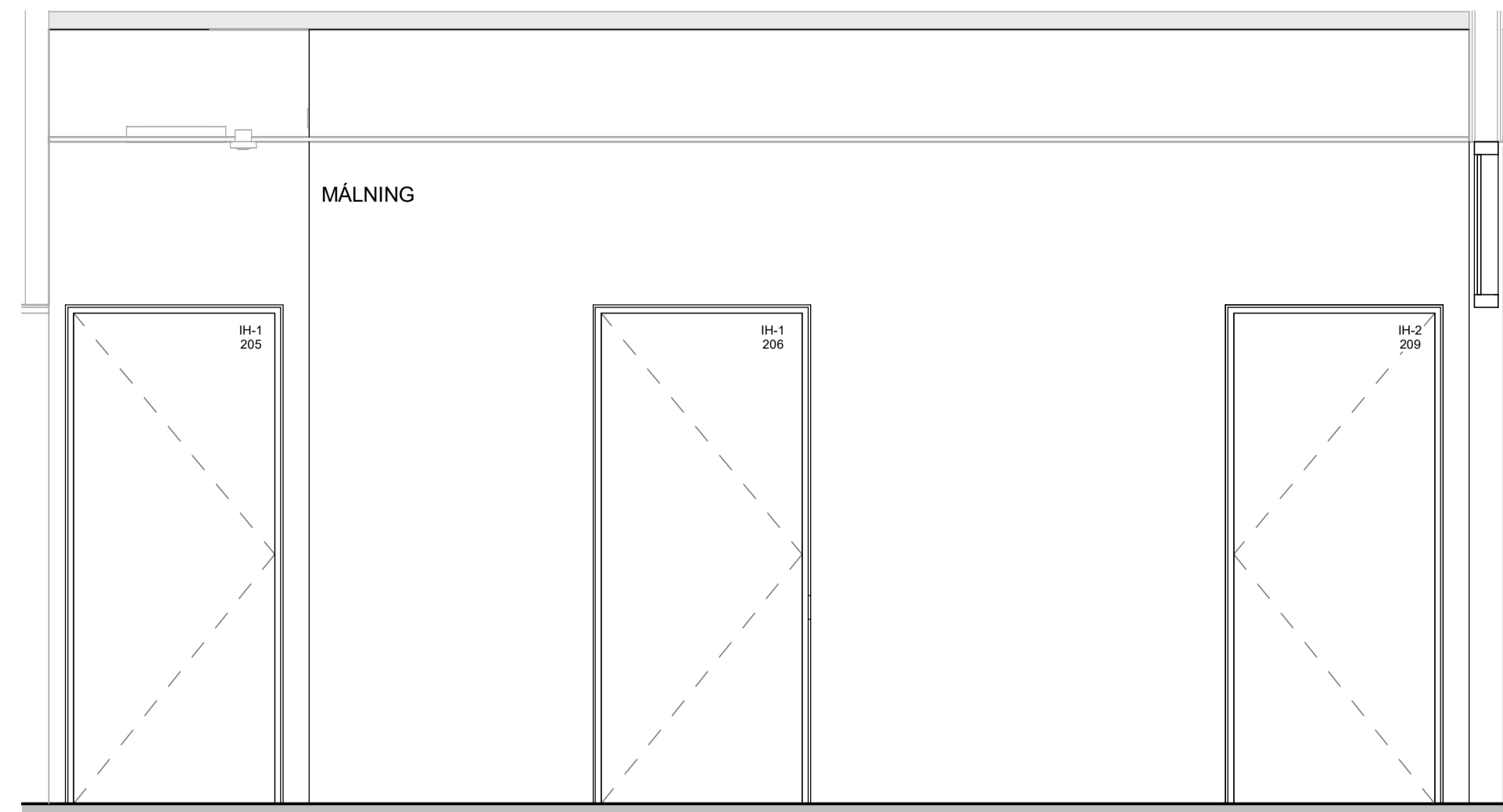

1 Ásýnd - Gangur 2. hæð
1 : 25

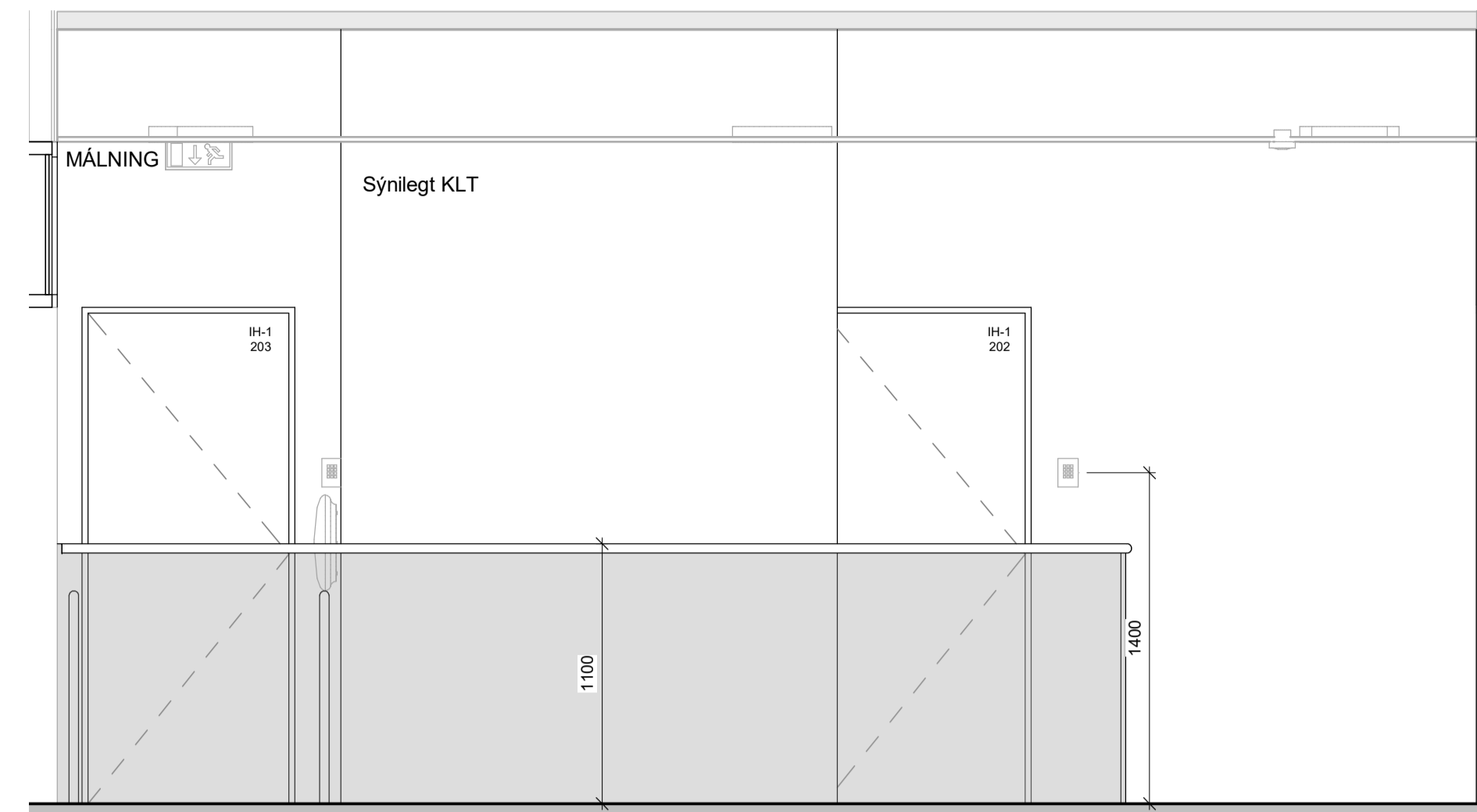

2 Ásýnd - Gangur 2. hæð
1 : 25

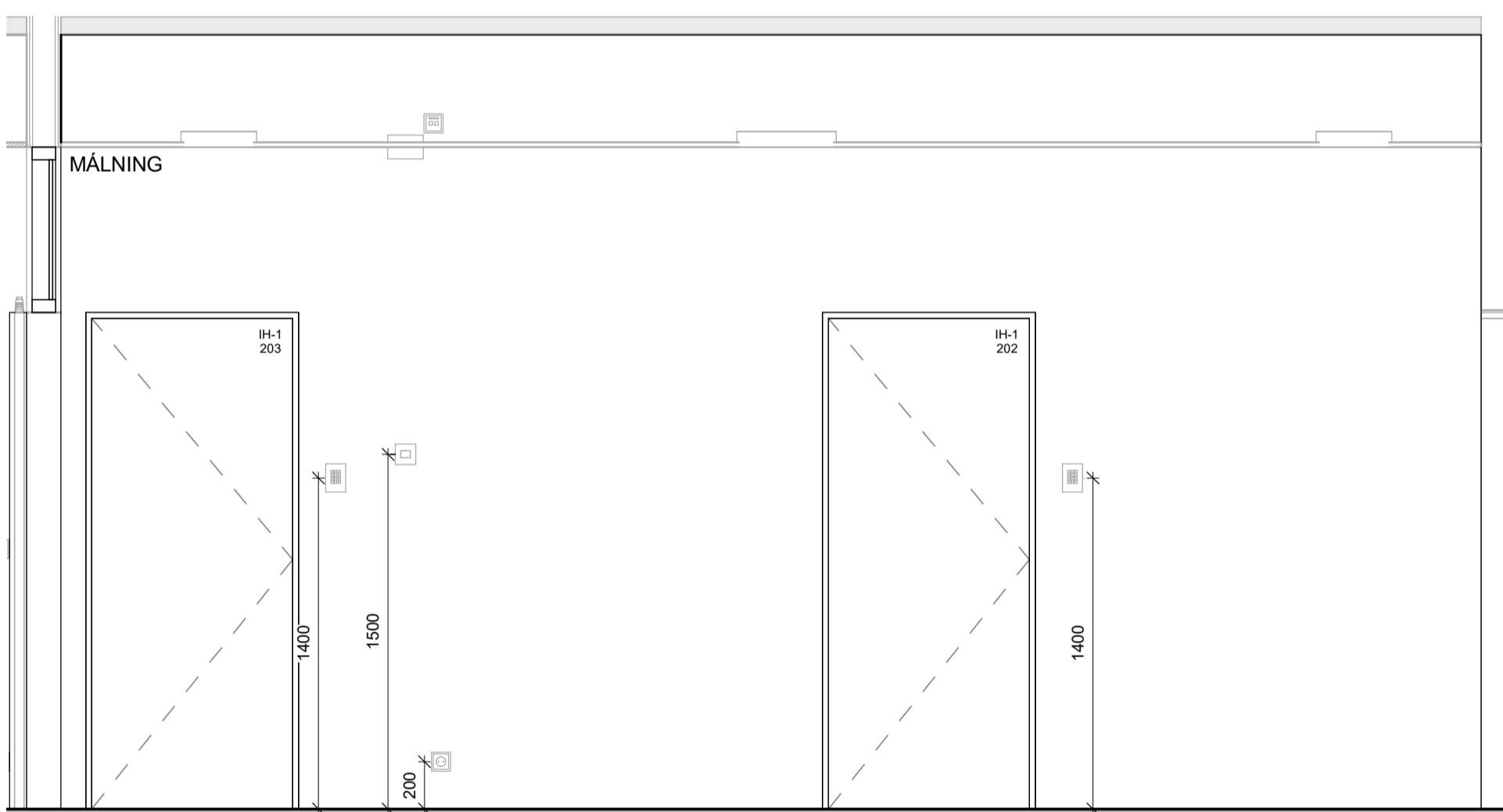

3 Ásýnd - Gangur 2. hæð
1 : 25

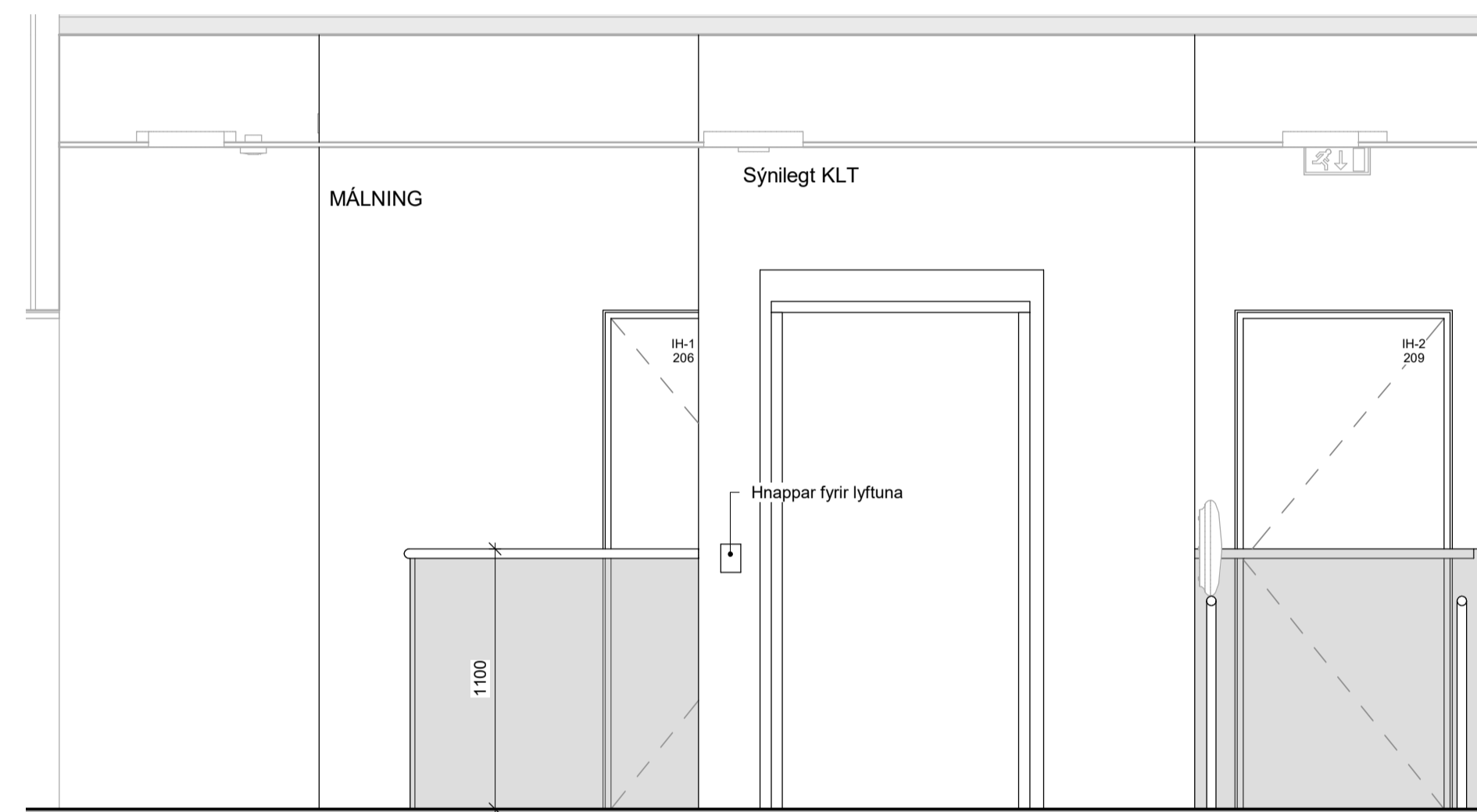

4 Ásýnd - Gangur 2. hæð
1 : 25

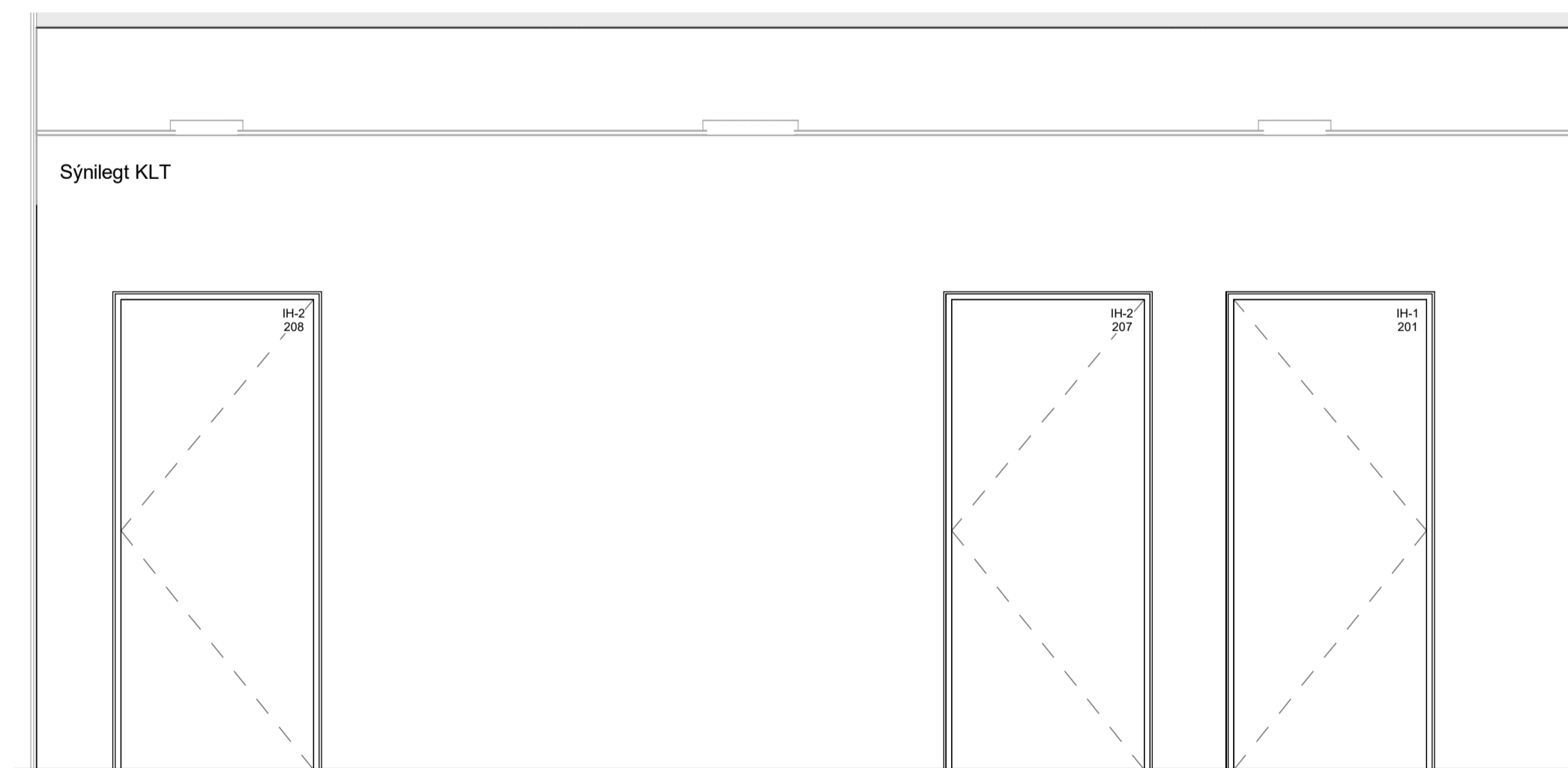

5 Ásýnd - Gangur 2. hæð
1 : 25



6 Ásýnd - Gangur 2. hæð
1 : 25

ATH:
 • Öll mál skal staðfesta á verkstæði og samræma við valinn búnað áður en framkvæmd hefst.
 • Málningar- og lakningar eru tekið tillit til. Gáa tekið tillit til í öðrum málningu og lakningum.
 • Deilingerar eru tekið tillit til. Gáa tekið tillit til í öðrum deilingerum og lakningum.
 • Verktaki skal samræma gáðamál hurðagata við þær hurðir sem hann hyggst nota hvort sem um ræðir gól í úrlegg eða innvegi.
 • Verktaki skal samræma framkvæmda ákerfi við uppsetningu og meðhöndlun klæðingar. Áttar tekið tillit til.
 • Fylgja skal leiðbeiningum framkvæmda ákerfi við uppsetningu og meðhöndlun klæðingar. Öll smá við-
 • útfærslur og breytingar skulu unnar af fagnirum.
 • Öllum mál og lakningum skýringar skýringar og öðru arkitekt. Við framkvæmd verks skal hafa
 • sértekið alla höfnuða til hlífðar.

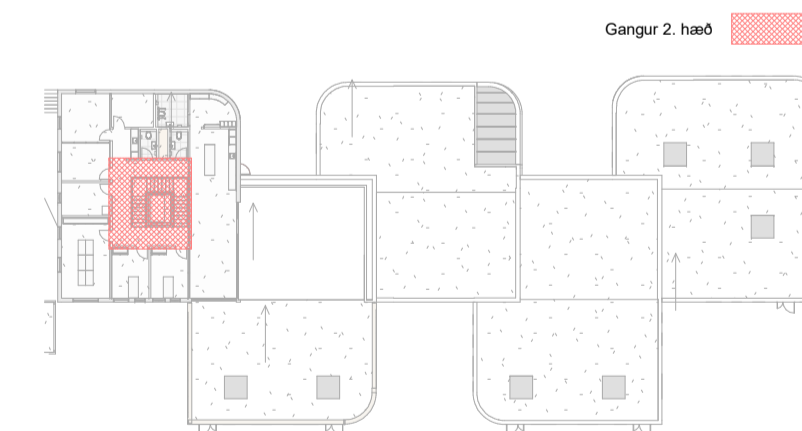

Útg.	Dags.	Skýring	Br. af:
HJARK			
Verkegund	Nýbygging		
Verkhelti	Leikskóli í Urriðaholti		
Heimilisfang	Hólsvogur 20		
Teikning	Séruppdráttur - Ásýndir innanhúss		
	Gangur 2. hæð		
Mkv.	As indicated		
Dags.	09.03.2022		
Teiknað af:	AKJ		
Hannað af:	Hulda Jónsdóttir/ Tiago sa		
Samþykkt:			
	Hulda Jónsdóttir, arkitekt FAL	hulda@hjark.is / 8650649	
	Kt. 2811862219	www.hjark.is	
Verknr.	Teiknr.	Blaðastærð	Útgáfa
1039	A3_02.49	A1	

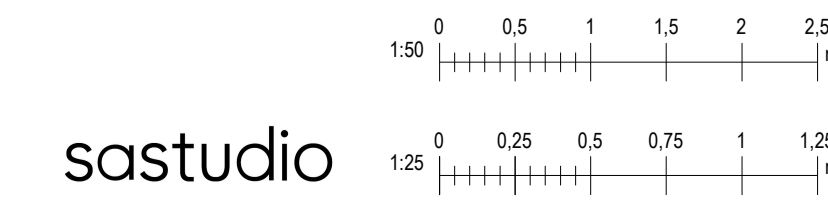

sastudio

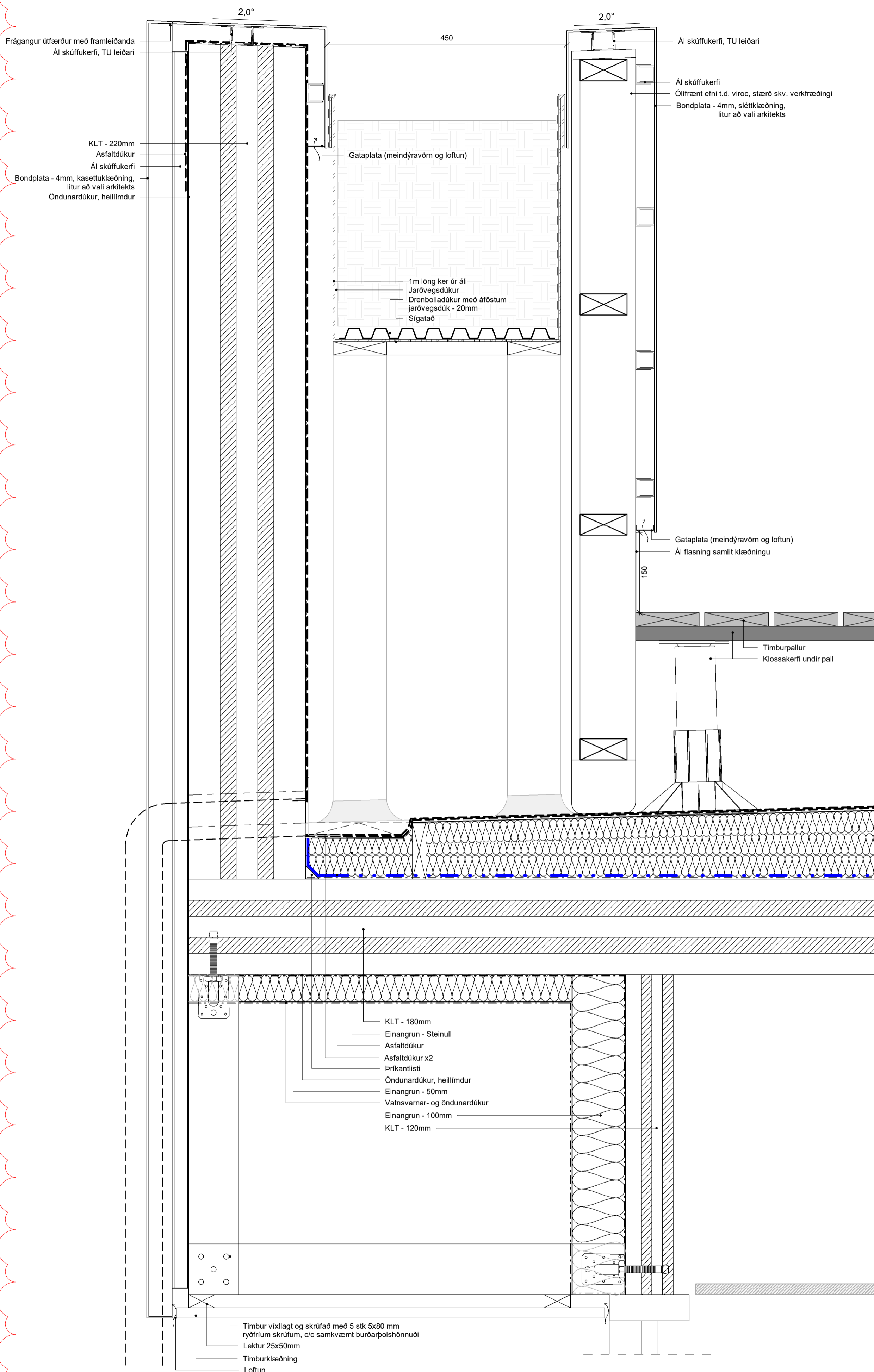

1 LÓ - Þakskyggni við svalir & Beð
1 : 5

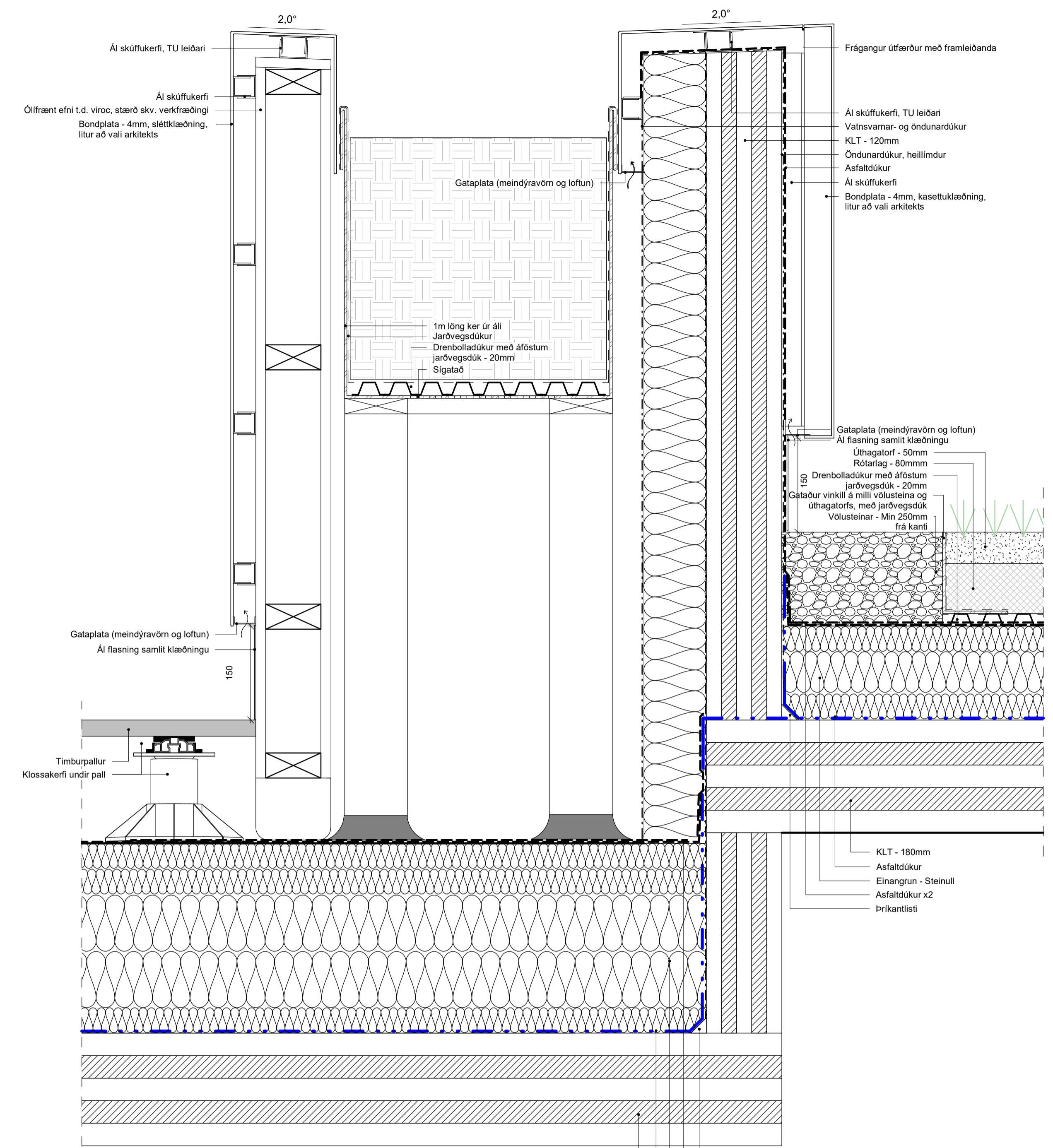

2 LÓ - Þakfrágangur við svalir & Beð
1 : 5

ATH:
 - Öll mál skal staðfesta á verkstæði og samræma við valinn búnað áður en framkvæmd hefst.
 - Málsetningu á teikningu eru tekið tillit til. Gilda teikningar í sátt málverkta unntam teikningar í minni mælikvarða nema annað sé tekið fram.
 - Deililingar arkitekta sýna leiðbeinandi frágang á glugga- og hurðarörum. Fylga skal forskrift framleiðanda við teikningu og þéttingu á körmum. Verktaki skal samræma leiðbeinandi frágang við það gúggaferf sem hann hefur til.
 - Verktaki skal samræma gatamáli hurðagata við þær hurðir sem hann hefur notað hvort sem um ræðir gát í úrlegg eða innveggi.
 - Fylga skal leiðbeiningum framleiðanda skerfis við uppsetningu og meðhöndlun klæðningar. Altar teikningar skulu vera eftir forskrifti verkfræðinga og eða framleiðanda klæðninga. Öll smá við-útanáskilæðningar skulu unnar af fagnörum.
 - Ösamræmi á teikningum skýrnad eflirtannar og eða arkitekt. Við framkvæmd verks skal hafa sérteikningar alla hönnuða til hlýðsonar.

A	13.04.2022	Sjá skýr varðandi uppfærslu	HJ
Útg.	Dags.	Skýring	Br.af.
HJARK			
Verkegund	Nýbygging		
Verkhætti	Leikskóli í Urriðaholti		
Heimilisfang	Hóltsvegur 20		
Teikning	Séruppdráttur - Þakdelli		
	Skyggni og beð á svölum		
Mkv.	1 : 5		
Dags.	09.03.2022		
Teiknað af:	HMA		
	Hulda Jónsdóttir/ Tiago sa		
Samþykkt:			
Hulda Jónsdóttir, arkitekt FAI		hulda@hjark.is / 8650649	
Kt. 2811862219		www.hjark.is	
Verknr.	Teiknr.	Bláastærð	Útgáfa
1039	A3_04.01	A1	A

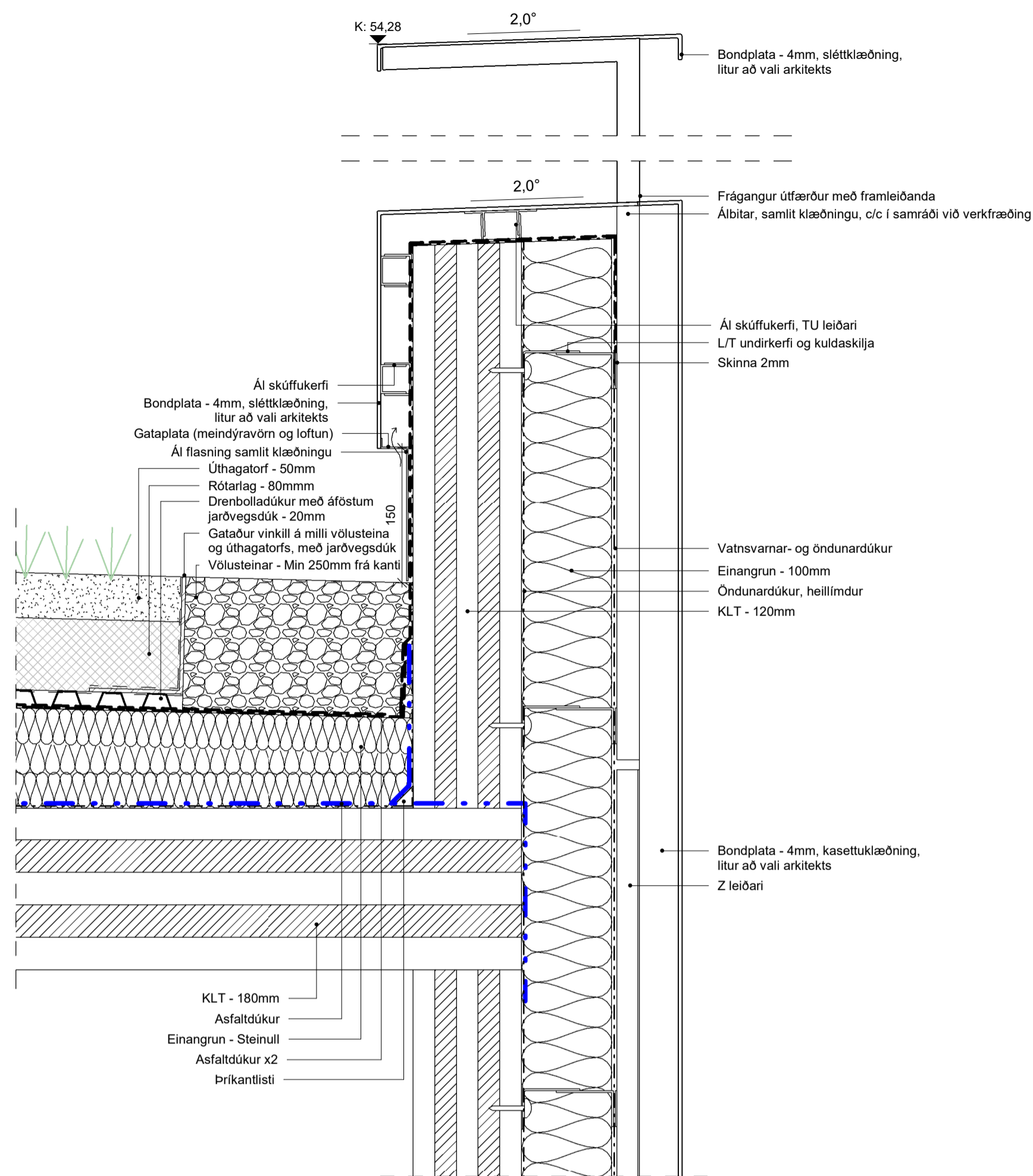

1 LÓ - Þakkantur (svalahandrið)
1 : 5

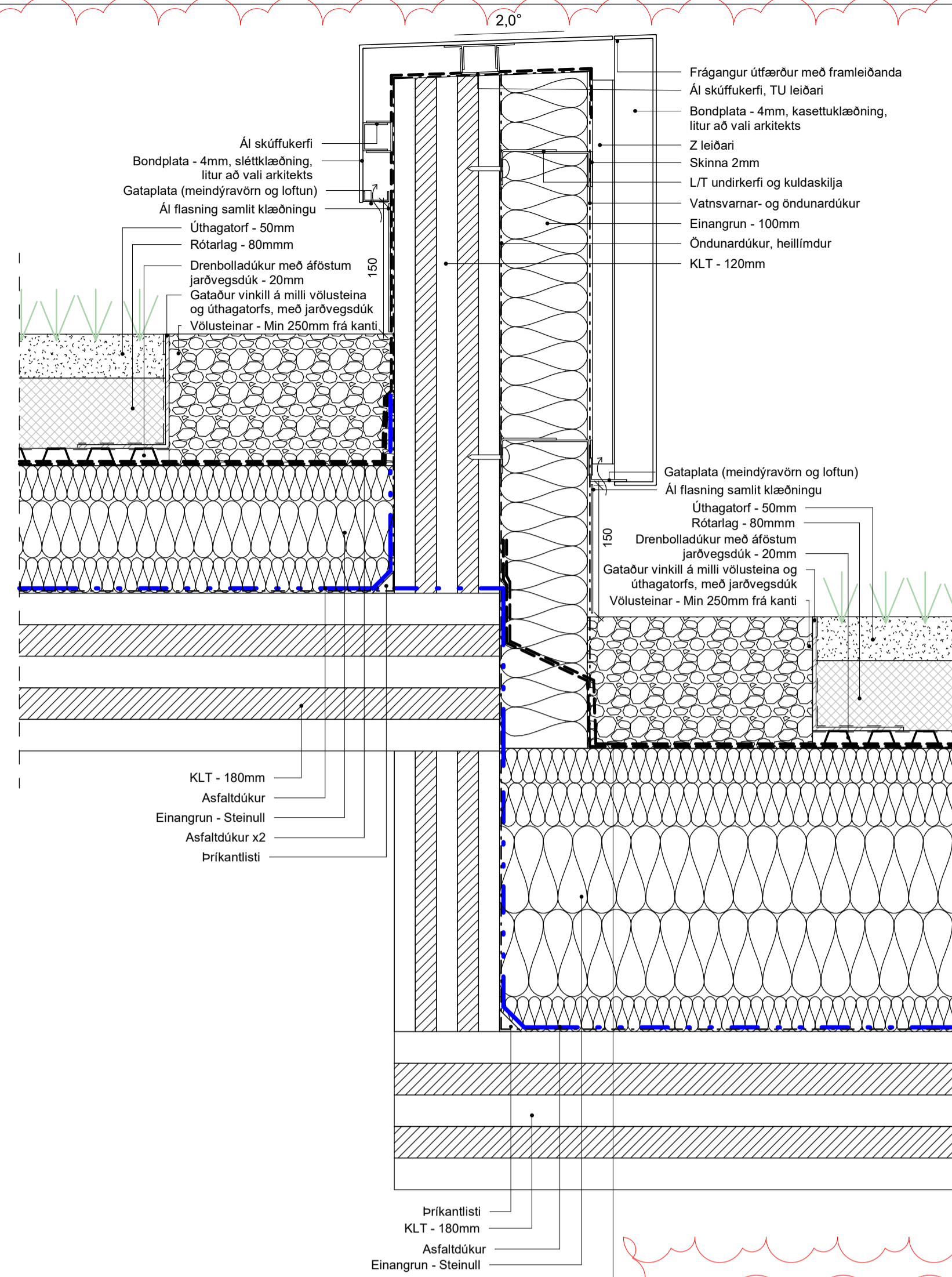

2 LÓ - Þakfrágangur við stöllum
1 : 5

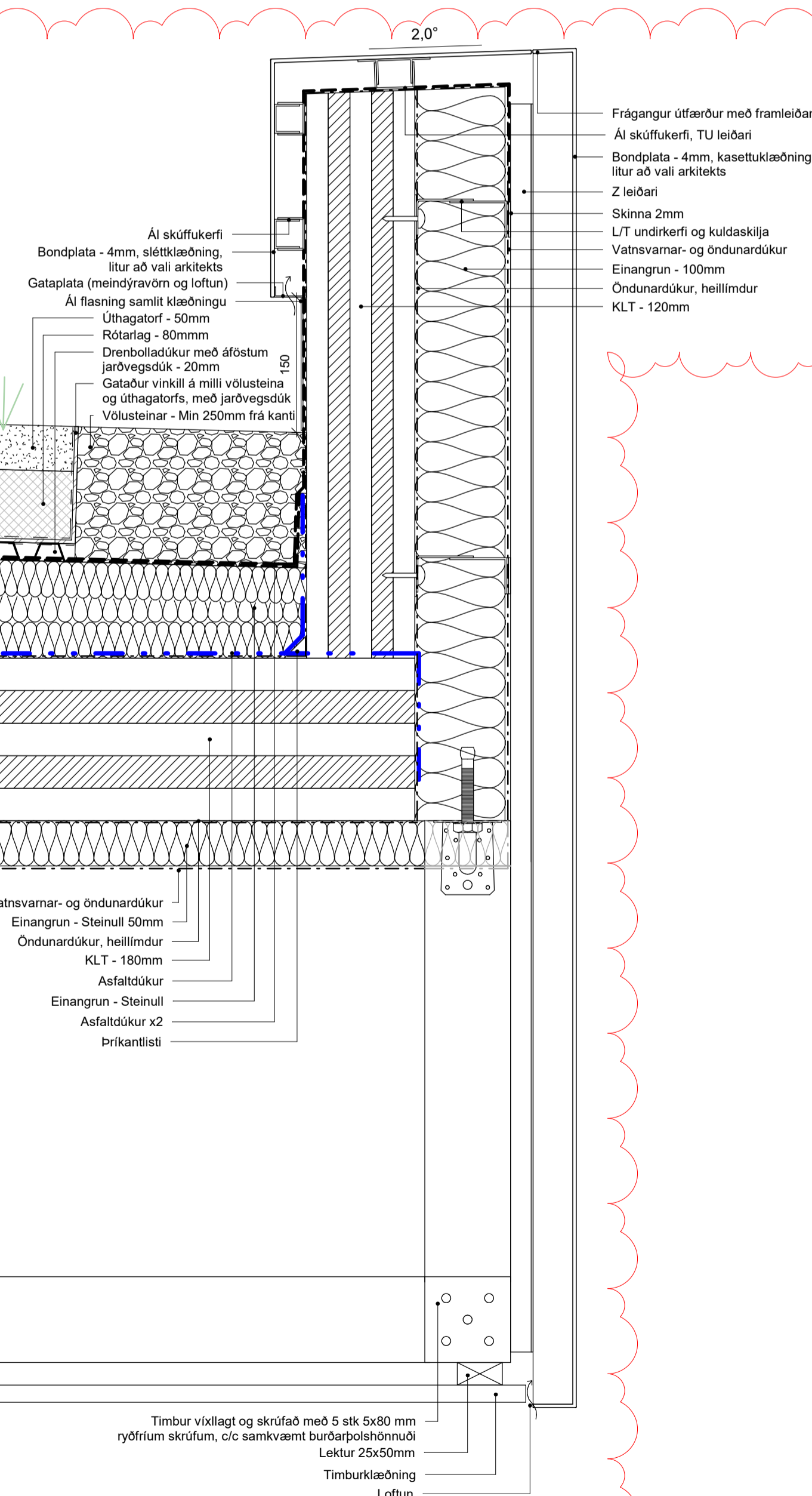

4 LÓ - Þakskyggni
1 : 5

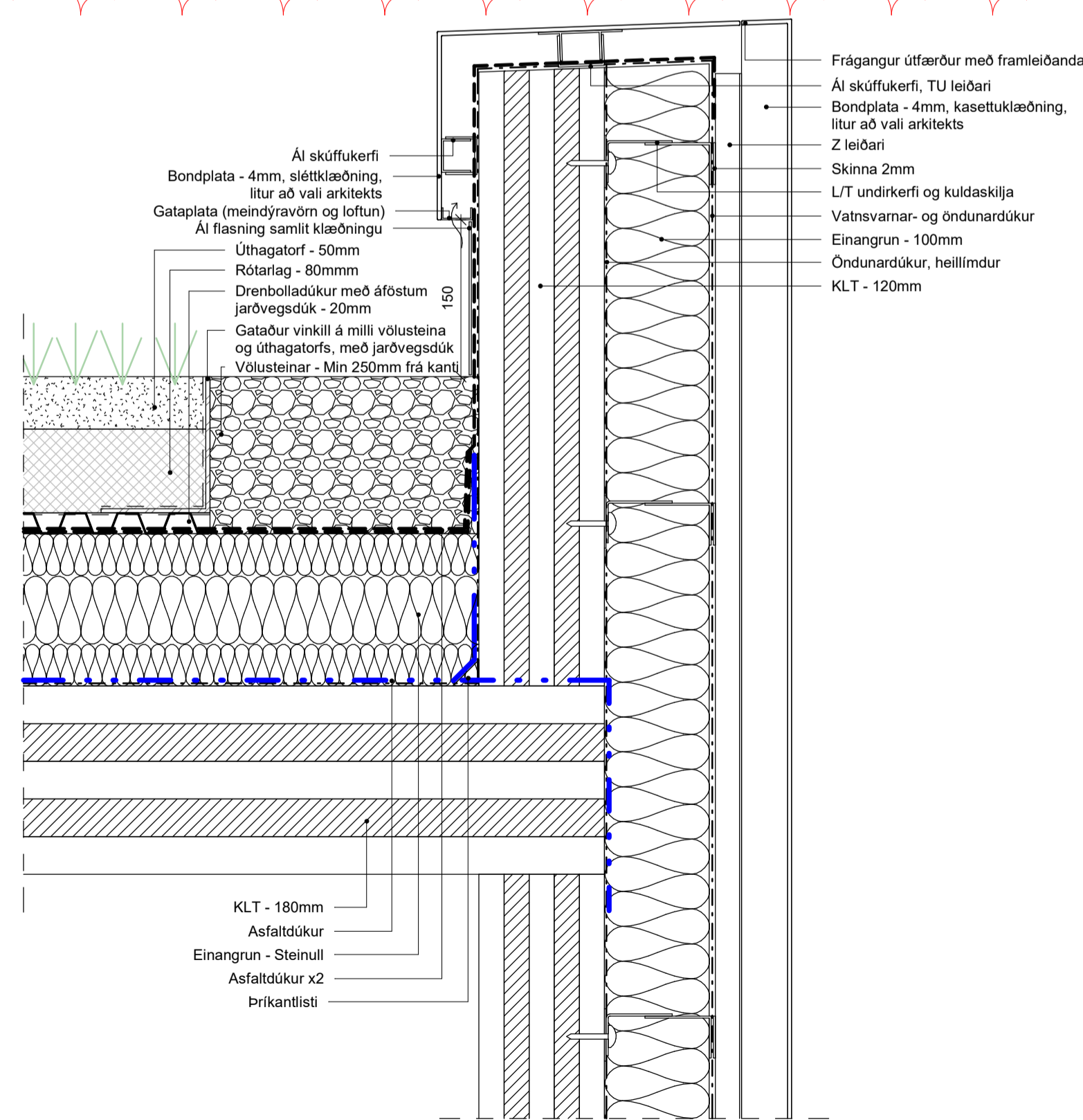

3 LÓ - Þakkantur almennt
1 : 5

ATH:
 • Öll mál skal staðfesta á verkstæði og samræma við valinn búnað áður en framkvæmd hefst.
 • Málsetningar á teikningu eru leiðbeinandi mál. Góða teikningar í sátt mæltarða unntam teikningar í minni mæltarða nema annað sé tekið fram.
 • Deilteikningar arkitekta sýna leiðbeinandi frágang á glugga- og hurðabörnum. Þýga skal forskrift framleiðanda við teikningu og þeltungu á körmum. Verktaki skal samræma leiðbeinandi frágang við það gúgafkerfi sem hann teygir til.
 • Verktaki skal samræma gatamáli hurðagata við þær hurðir sem hann hyggst nota hvort sem um ræðir gati úrbygg eða innveggi.
 • Þýga skal leiðbeinunum framleiðanda ákerfis við uppsetningu og meðhöndun klæðingar. Áttar teikningar skulu vera eftir forskrifti verkfræðinga og eða framleiðanda klæðinga. Öll einna við-utanhúsklæðingar skulu unnafr af fagnróðrum.
 • Ösamræmi á teikningum skýrnad eflirtíamann og eða arkitekt. Við framkvæmd verks skal hafa sérteikningar allra hönnuða til hlýðsonar.

Útg.	Dags.	Skýring	Br.af.
A	13.04.2022	Sjá sky varbandi uppfærslu	HJ
HJARK			
Verkegund	Nýbygging		
Verkhelti	Leikskóli í Urriðaholti		
Heimilisfang	Holtisvegur 20		
Teikning	Séruppdráttur - Þakdelli		
	Stöllum, skyggni og þakkantur		
Mkv.	1 : 5		
Dags.	09.03.2022		
Teiknað af:	HMA		
Hannað af:	Hulda Jónsdóttir/ Tiago sa		
Samþykkt:			
Hulda Jónsdóttir, arkitekt FAI		hulda@hjark.is / 8650649	
Kt. 2811862219		www.hjark.is	
Verknr.	Teiknr.	Blasastærð	Útgafa
1039	A3_04.02	A1	A

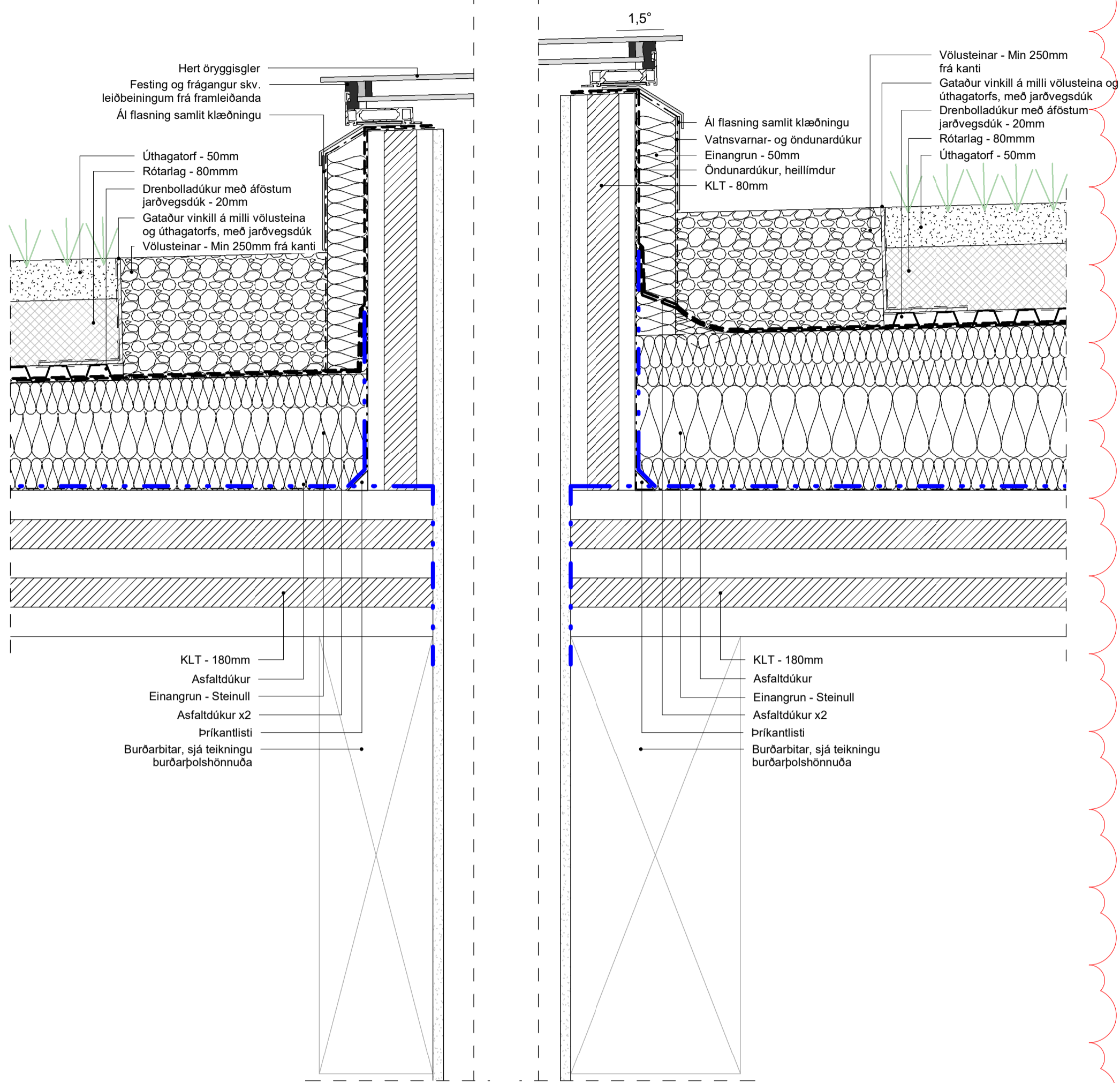

1 LÓ - Þakpluggi
1:5

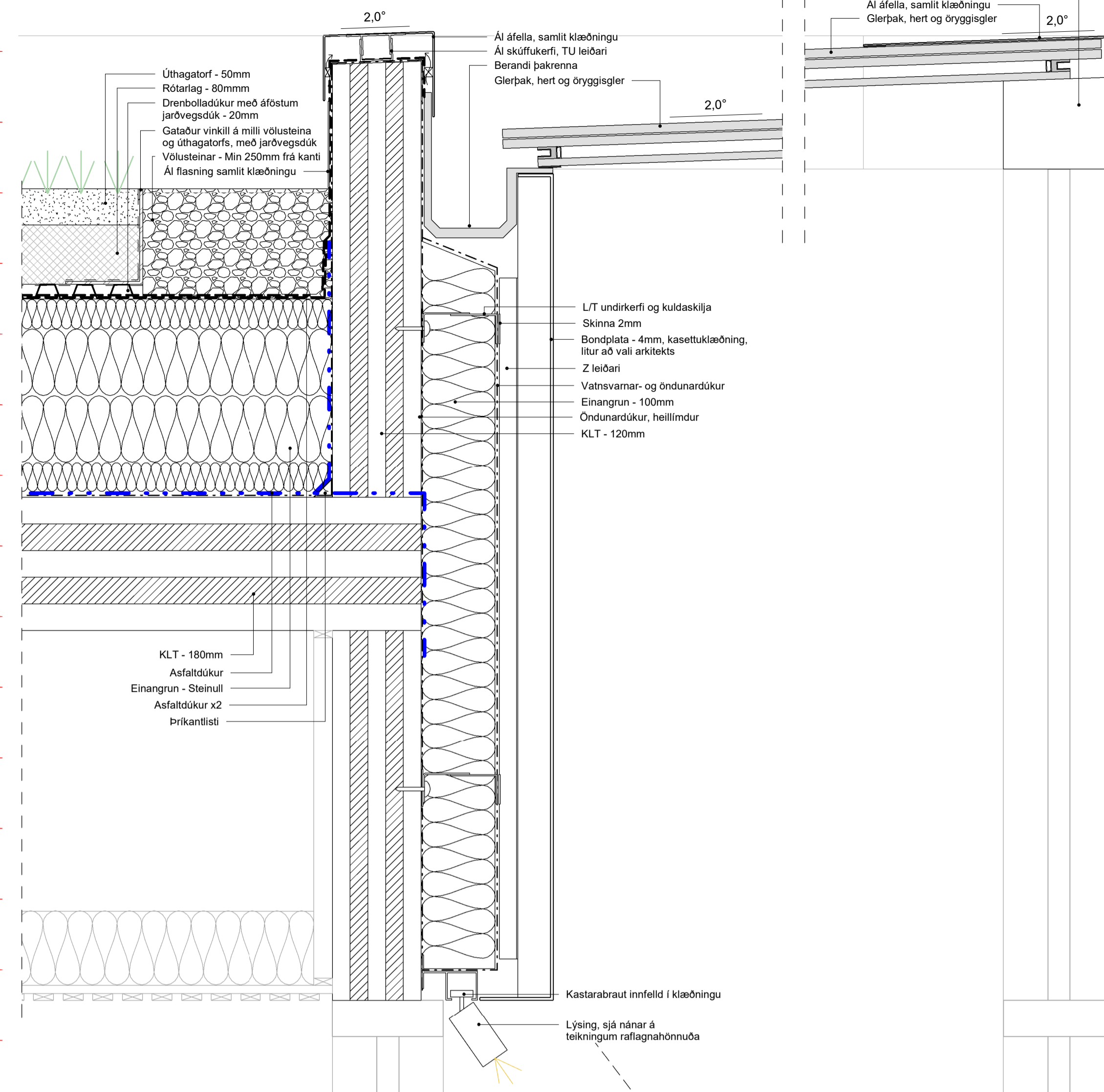

2 LÓ - Gróðurskáli
1:5

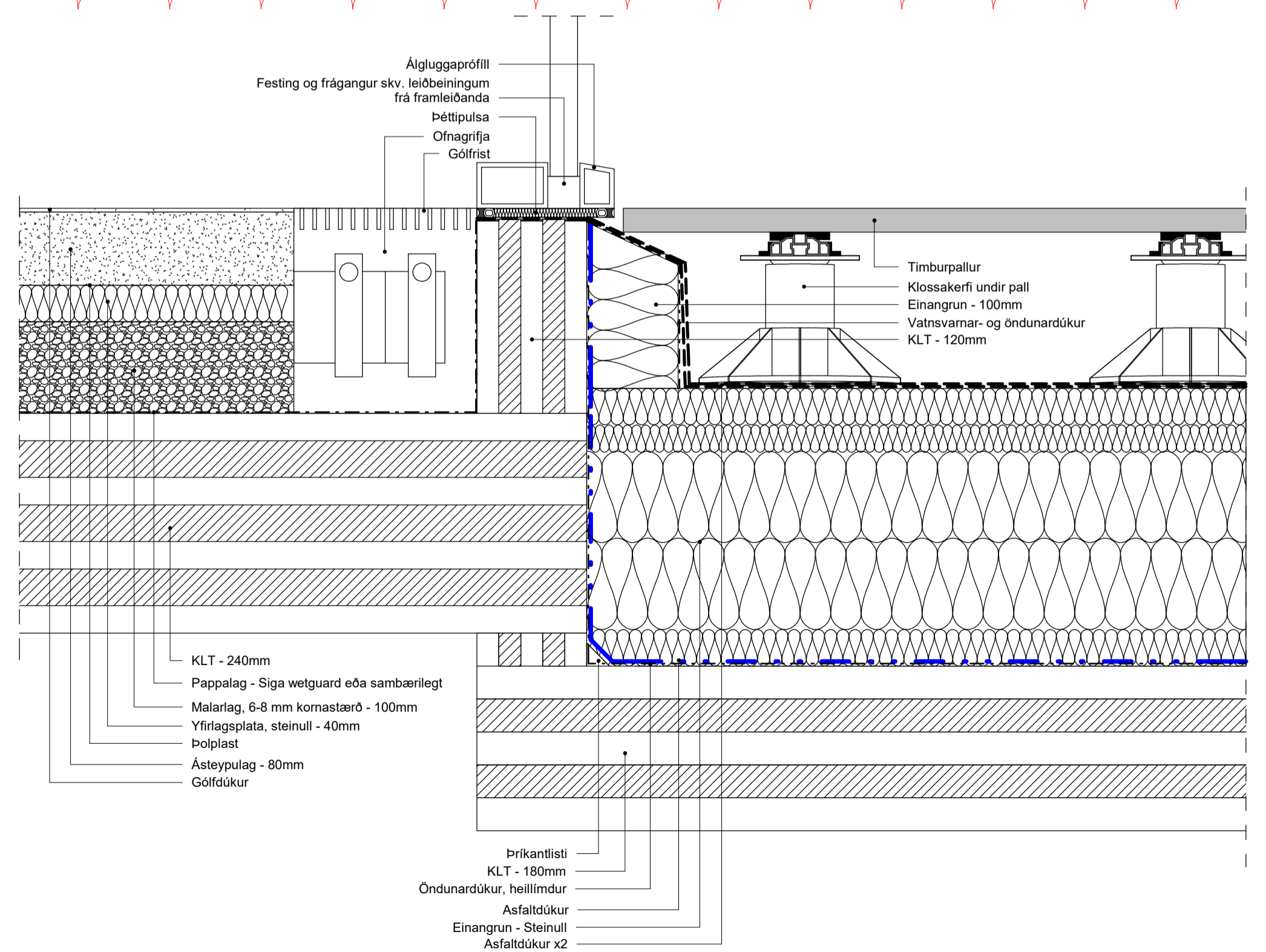

3 LÓ - Milligölf og svalir mætast
1:5

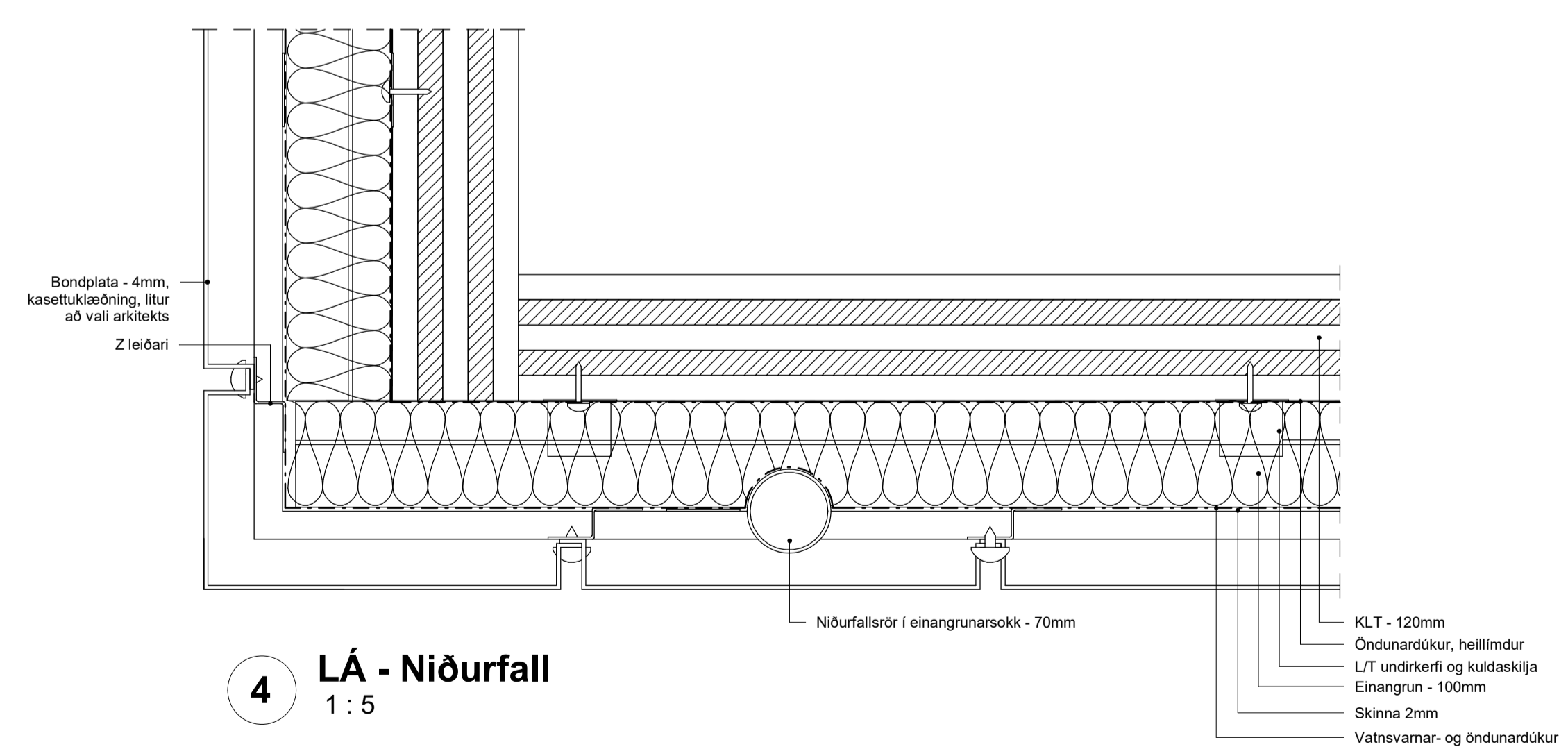

4 LÁ - Niðurfali
1:5

ATH:
 • Öll mál skal staðfesta á vettvæð og samræma við vatin búnað áður en framkvæmd hefst.
 • Málteiningar á teikningu eru teiknaðar í mál. Gíða teikningar í sátt málteininga umfram teikningar í mál málteininga nema annað sé tekið fram.
 • Dælingar erfiðasta sýna teiknaðar frágang á glugga- og hurðarmörum. Fylga skal forskrift framleiðanda við teiningu og þéttingu á körmum. Verktaki skal samræma teiknaðar frágang við það gúggaerfi sem hann hefur.
 • Verktaki skal samræma gáttarmál hurðagata við þær hurðir sem hann hefur notað hvort sem um ræðir gát í úrlegg eða innlegg.
 • Fylga skal leiðbeiningum framleiðanda ákerfis við uppsetningu og meðhöndun klæðningar. Áttar teiningar skulu vera eftir forskrift verkfæðinga og eða framleiðanda klæðningu. Öll einna við utanríkisklæðningar skulu ummál af fagnörnum.
 • Ösamræmi á teikningum skýrnast eftirtíðanmáli og eða arkitekt. Við framkvæmd verks skal hafa sértekingar allra hönnuða til hlýðsonar.

A	13.04.2022	Sjá skýr varðandi uppfærslu	HJ
Útg.	Dags.	Skýring	Br.af:
HJARK			
Verkeign	Nýbygging		
Verkefni	Leikskóli í Urriðaholti		
Heimilisfang	Holtsgvegur 20		
Teikning	Séruppdráttur - Þakdelli		
Mkv.	1:5		
Dags.	09.03.2022		
Teiknað af:	HMA		
Hannað af:	Hulda Jónsdóttir/ Tiago sa		
Samþykkt:			
Hulda Jónsdóttir, arkitekt FAI		hulda@hjark.is / 8650649	
Kt. 2811862219		www.hjark.is	
Verknr.	Teiknr.	Bláaustærð	Útgafa
1039	A3_04.03	A1	A

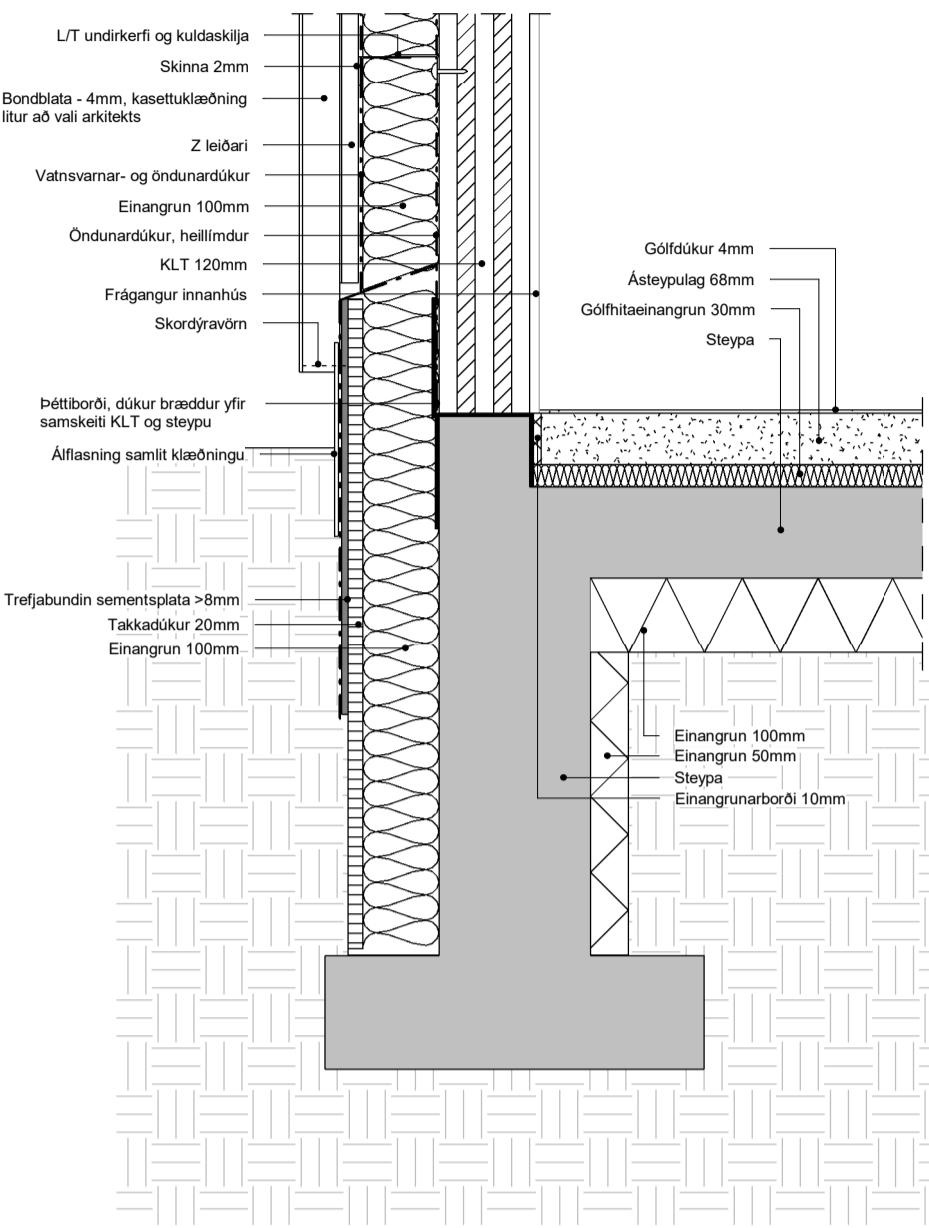

1 Deili sökklar - Við útvegg
1 : 10

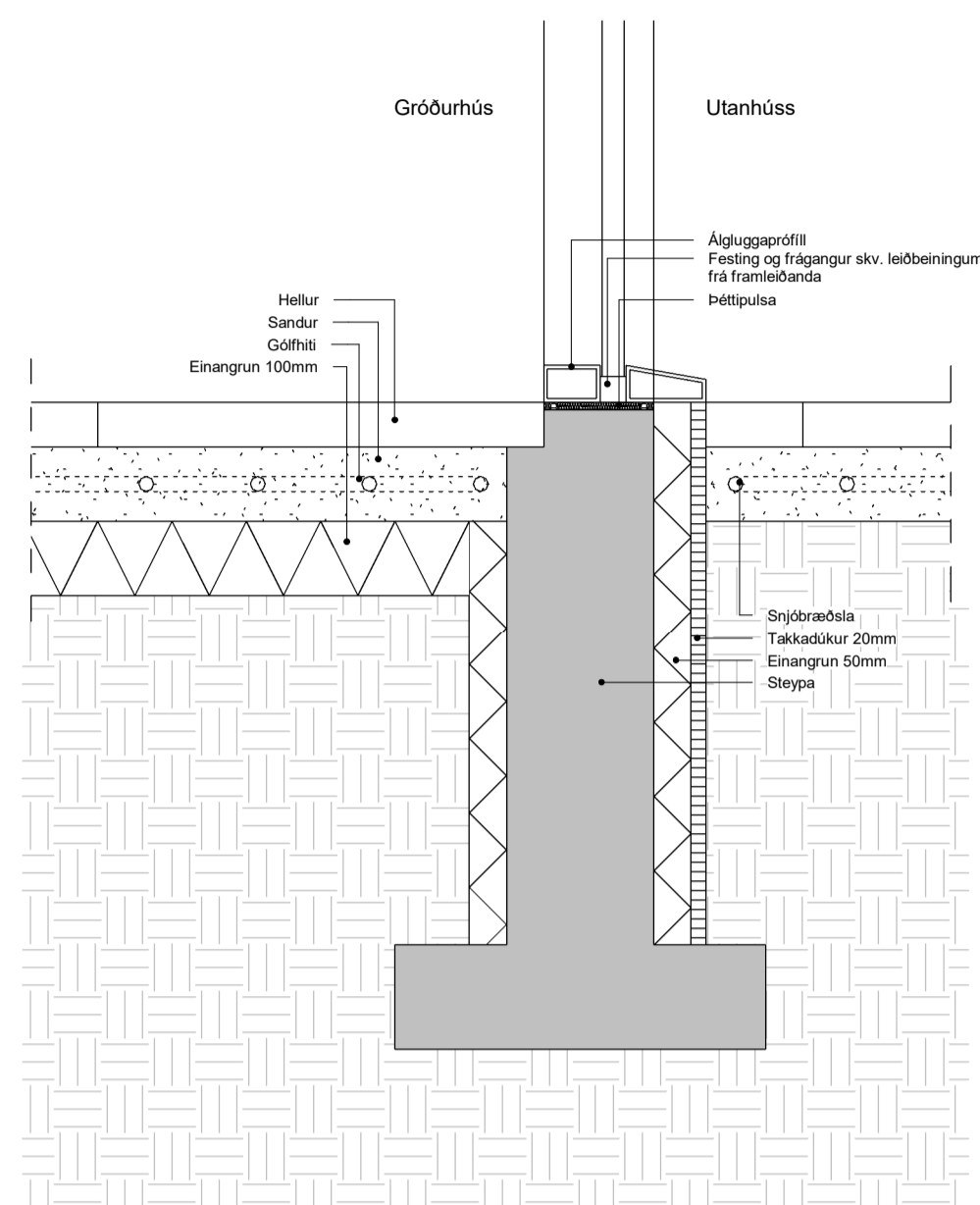

2 Deili sökklar - Við gróðurhús
1 : 10

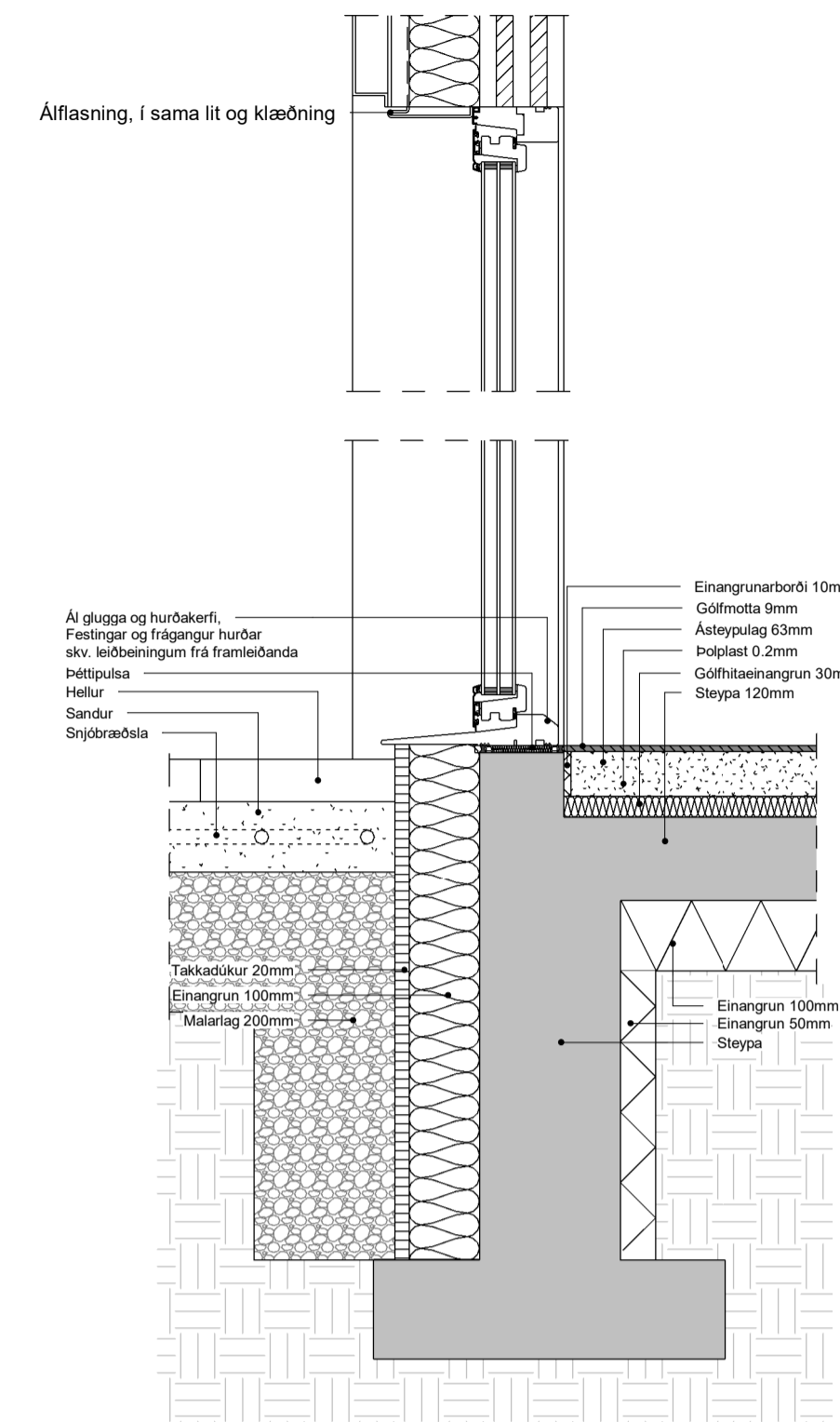

3 Deili hurð - Anddyri
1 : 10

ATH:
 • Öll mál skal staðfesta á verkstæð og samræma við valinn búnað áður en framkvæmd hefst.
 • Málsetningar á teikningu eru leibendingar mál. Góða teikningur í slæm málkerfiða unntam teikningar í minni málkerfiða nema annað sé tekið fram.
 • Deiliteikningar arkitekta sýna leibendingar frágang og ghugga- og hurðabörnum. Fylgja skal forskrift framleiðanda við teikningu og þéttingu á körmum. Verktaki skal samræma leibendingar frágang við það gúggaerfi sem hann hefur í.
 • Verktaki skal samræma gásmál hurðagata við þær hurðir sem hann hyggst nota hvort sem um ræðir gati úrbygg eða innbygg.
 • Fylgja skal leibeningum framleiðanda ákerfi við uppsetningu og meðhöndun klæðninga. Aftar festingar skulu vera eftir forskrift framleiðanda og eða framleiðanda klæðninga. Öll smáa við-útarhúsklæðningar skulu unnar af fagnörnum.
 • Ösamræmi á teikningum skýrnad eflitannar og eða arkitekt. Við framkvæmd verks skal hafa sérteikningar allra hönnuða til hlýðsonar.

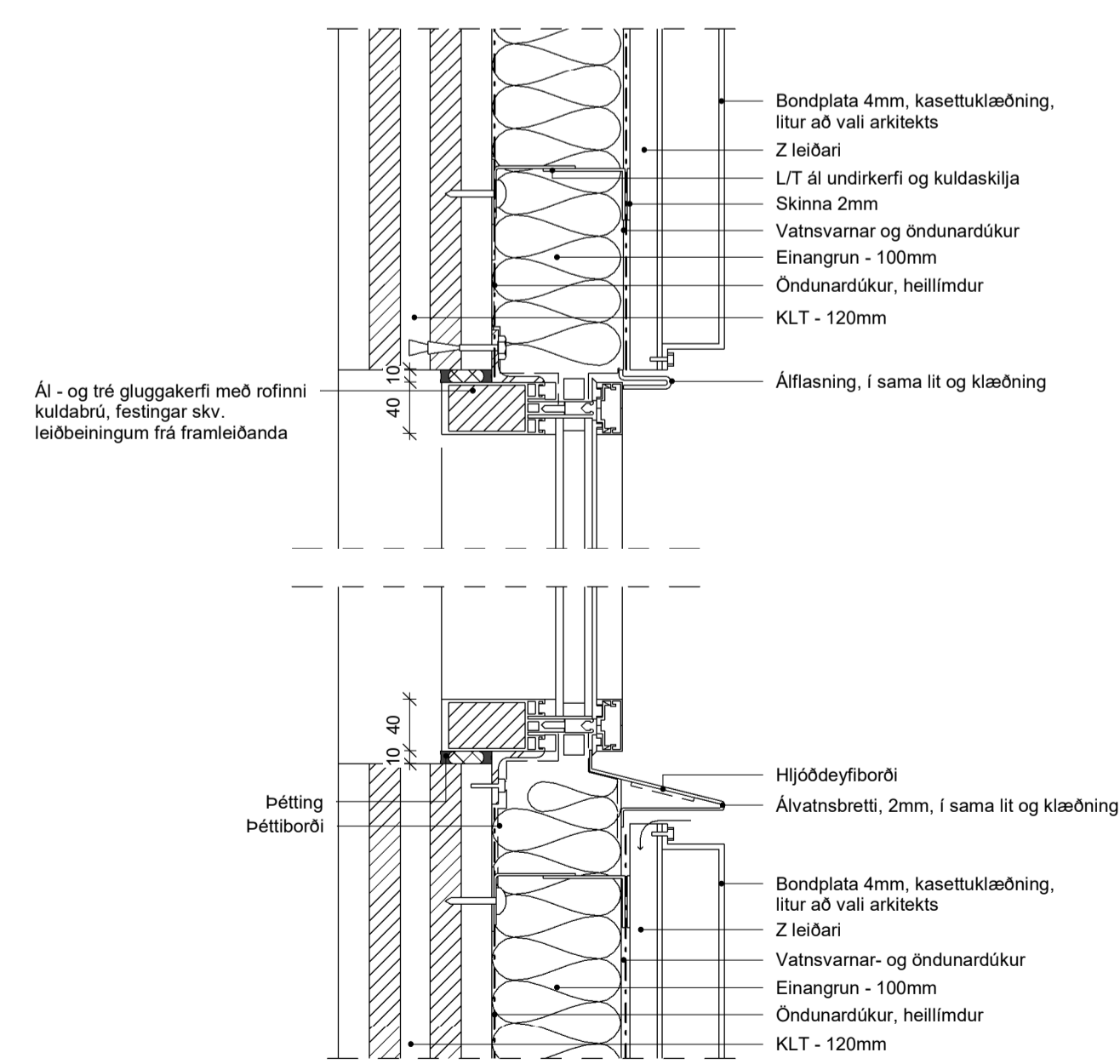

4 Deili gluggi
1 : 5

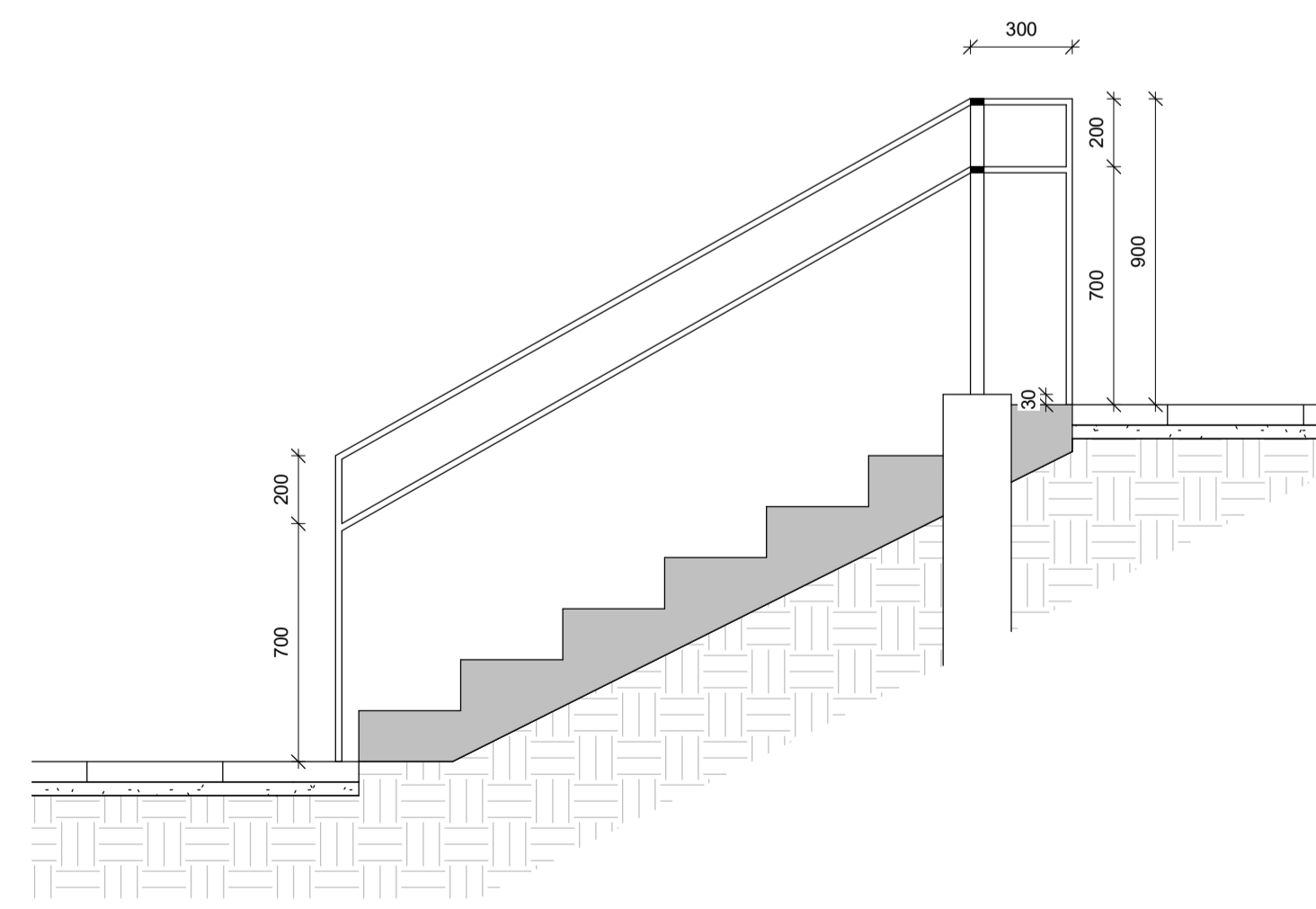

5 Deili handrið í stiga - Útanhúss
1 : 20

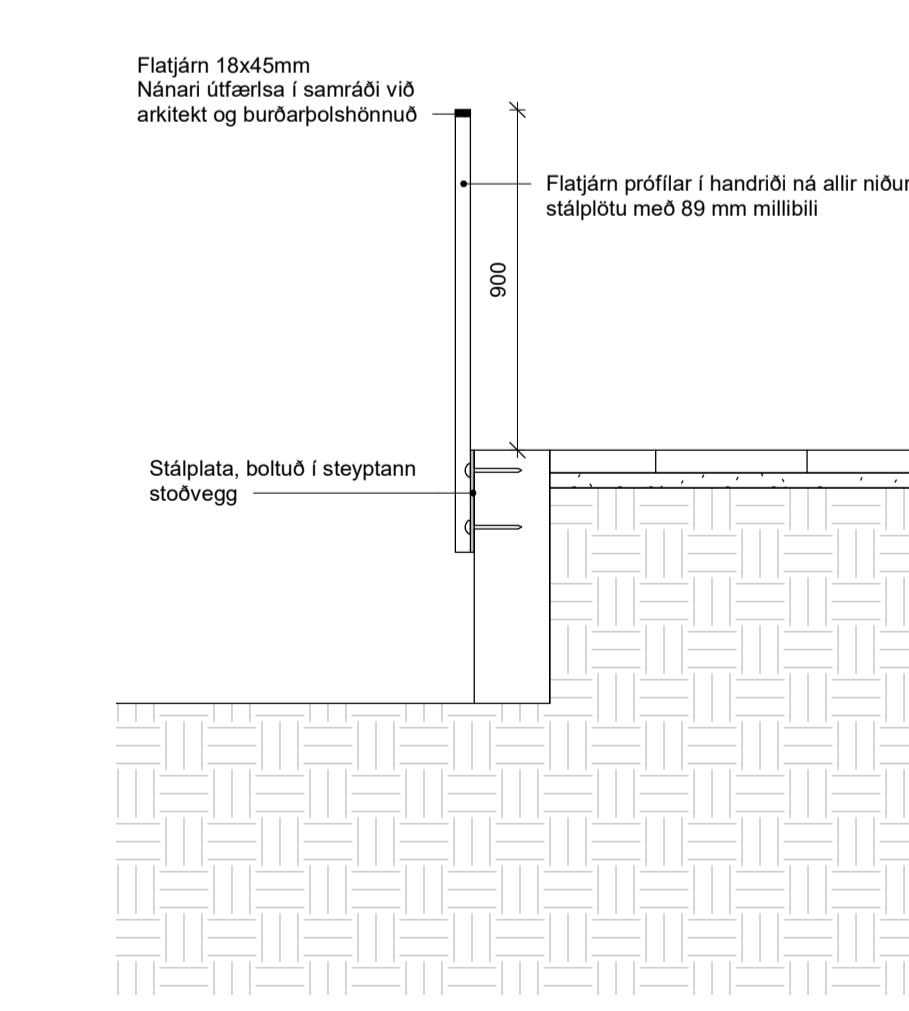

6 Deili handrið - Við Holtsveg
1 : 20

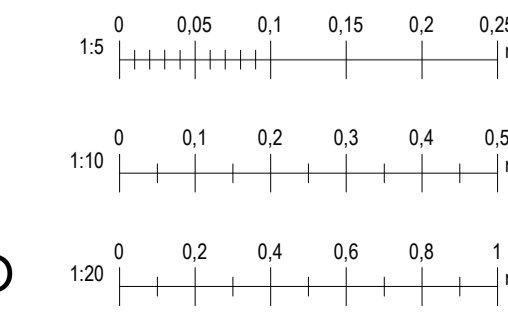

sastudio

A	Útg.	Dags.	13.04.2022	Sjá sky varðandi uppfærslu	Skýring	HJ	Br.af.
HJARK							
Verktugund	Nýbygging						
Verkhelti	Leikskóli í Urriðaholti						
Heimilisfang	Holtsvegur 20						
Teikning	Séruppdráttur - Deili						
Mkv.	Lóðrétt deili						
Dags.	09.03.2022						
Teiknað af:	FJH/ HMÁ						
Hannað af:	Hulda Jónsdóttir/ Tiago sa						
Samþykkt:							
Hulda Jónsdóttir, arkitekt FAL Kt. 2811862219				hulda@hjark.is / 8650649 www.hjark.is			
Verknr.	Teiknr.	Blaðastærð	Útgáfa				
1039	A3_04.04	A1	A				

Öll rit og teikningar eru eigna skráðar. Við samþykkið hlutur okkar þessum hlutdegingu.

ÚTBODSTEIKNING

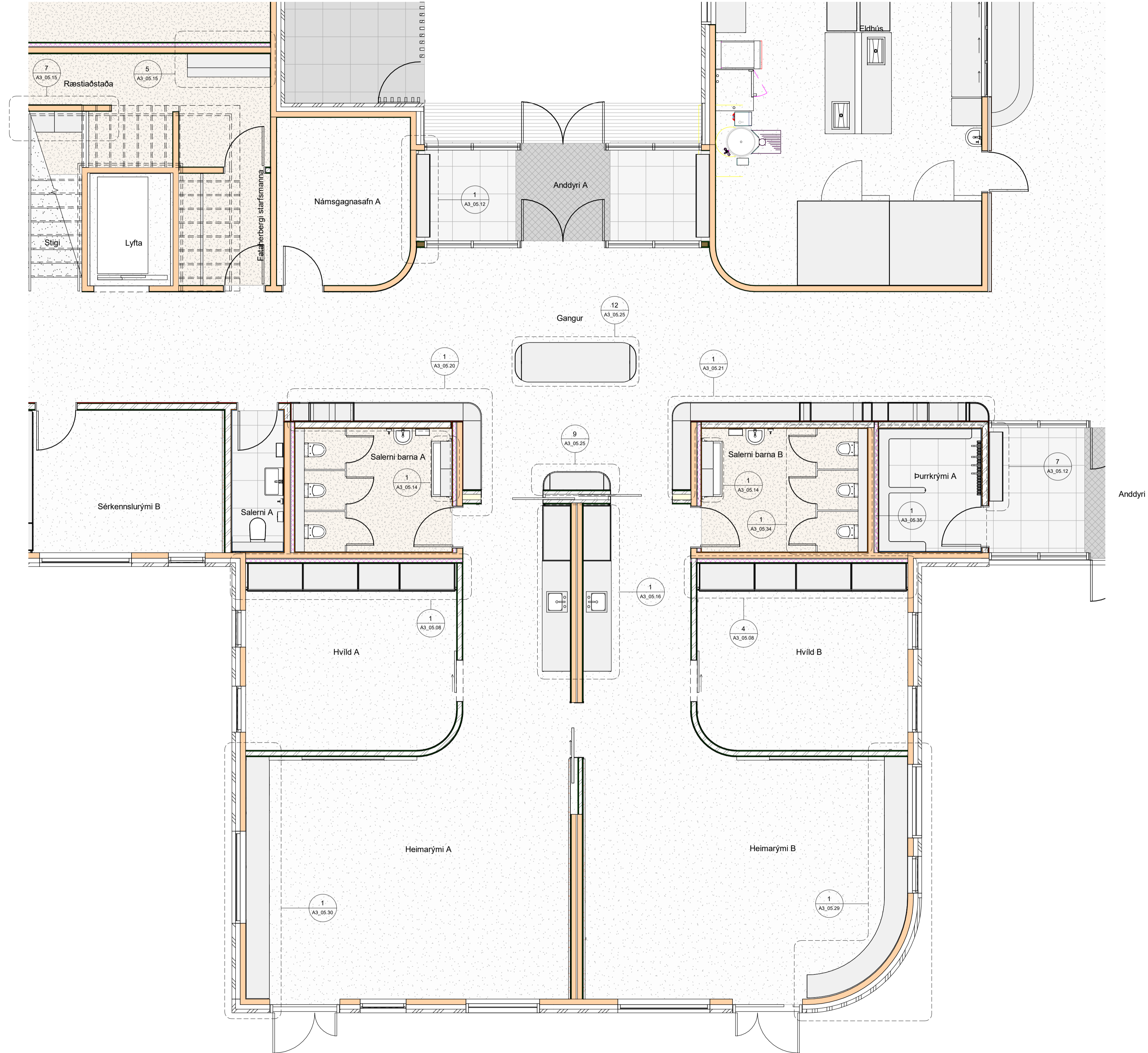

ATH:
 • Öll mál skal staðfesta á verkstæð og samræma við valinn búnað áður en framkvæmd hefst.
 • Mælingar á þekkingu eru tekið tillit til. Gilda tekið tillit til í öllum málverkum unnaðar tekið tillit til.
 • Deilingerar eru tekið tillit til. Gilda tekið tillit til í öllum málverkum unnaðar tekið tillit til.
 • Verkið skal samræma gáðum húðagata við þær hurðir sem harn hyggst nota hvort sem um ræðir gól í úrlegg eða innvegi.
 • Fylgi skal tekið tillit til framkvæmda ákerfis við uppsetningu og meðhöndun klæðningar. Altar tekið tillit til vera eftir forskriftir verkfræðinga og eða framkvæmda klæðinga. Öll smá við-
 • Utanríkisáætlingar skulu unnað af fagnrósum.
 • Önnar mál á tekið tillit til skýringu eftirfarandi og eða arkitekt. Við framkvæmd verkið skal hafa sértekið alla höfnuða til hlífðar.

Útg.	Dags.	Skýring	Br.af.
HJARK			
Verkegund	Nýbygging		
Verkheiti	Leikskóli í Urriðaholti		
Heimilisfang	Holtavegur 20		
Teikning	Séruppdráttur - Innréttingateikning yfirlit		
	Grunnmynd 1. hæð		
Mkv.	1 : 50		
Dags.	09.03.2022		
Teiknað af:	FJH		
Hannað af:	Hulda Jónsdóttir/ Tiago sa		
Samþykkt:			
Hulda Jónsdóttir, arkitekt FAI		hulda@hjark.is / 8650649	
Kt. 2811862219		www.hjark.is	
Verknr.	Teiknr.	Blasastærð	Útgáfa
1039	A3_05.02	A1	

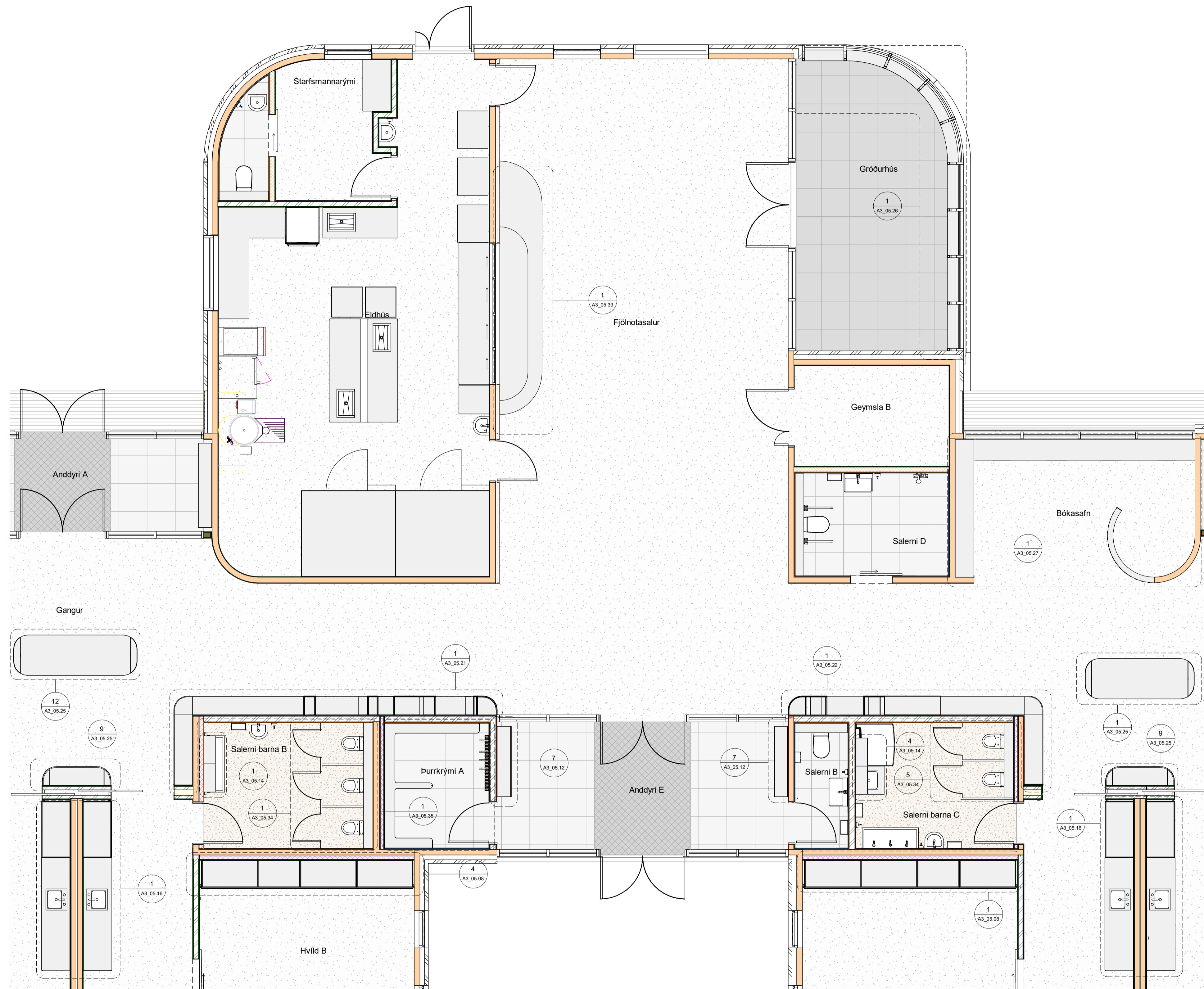

ATH:
 • Öll mál skal staðfesta á verkstæð og samræma við valinn búnað áður en framkvæmd hefst.
 • Málsetningar á teikningu eru leiðbeinandi mál. Gilda teikningar í sömu mælikvarða umfram teikningar í minni mælikvarða nema annað sé tekið fram.
 • Deiliteikningar eru til að sýna leiðbeinandi frágang á glugga- og hurðarörmum. Fylgja skal forskrift framfaranda við teikningu og þéttingu á körmum. Verktaki skal samræma leiðbeinandi frágang við það gúggaerfi sem hann hefur í.
 • Verktaki skal samræma gásmál hurðagata við þær hurðir sem hann hyggst nota hvort sem um ræðir gól í úrlegg eða innveggi.
 • Fylgja skal leiðbeiningum framfaranda ákerfis við uppsetningu og meðhöndun klæðningar. Altar teikningar skulu vera eftir forskrift verkfæðinga og eða framfaranda klæðinga. Öll smá við-
 • utanáskilningar skulu ummál af fagnörnum.
 • Öllum málum á teikningum skýrnast eftirlitsmanni og eða arkitekt. Við framkvæmd verks skal hafa sérteikningar allra hönnuða til hlýðningar.

Útg.	Dags.	Skýring	Br.af.
HJARK			
Verktugund	Nýbygging		
Verkhætti	Leikskóli í Urriðaholti		
Heimilisfang	Hóltsvegur 20		
Teikning	Séruppdráttur - Innréttingateikning yfirlit		
	Grunnmynd 1. hæð		
Mkv.	1 : 50		
Dags.	09.03.2022		
Teiknað af:	FJH		
Hannað af:	Hulda Jónsdóttir/ Tiago sa		
Samþykkt:			
Hulda Jónsdóttir, arkitekt FAL	hulda@hjark.is / 8650649		
Kt. 2811862219	www.hjark.is		
VerknNr.	TeiknNr.	Bláaustærð	Útgáfa
1039	A3_05.03	A1	

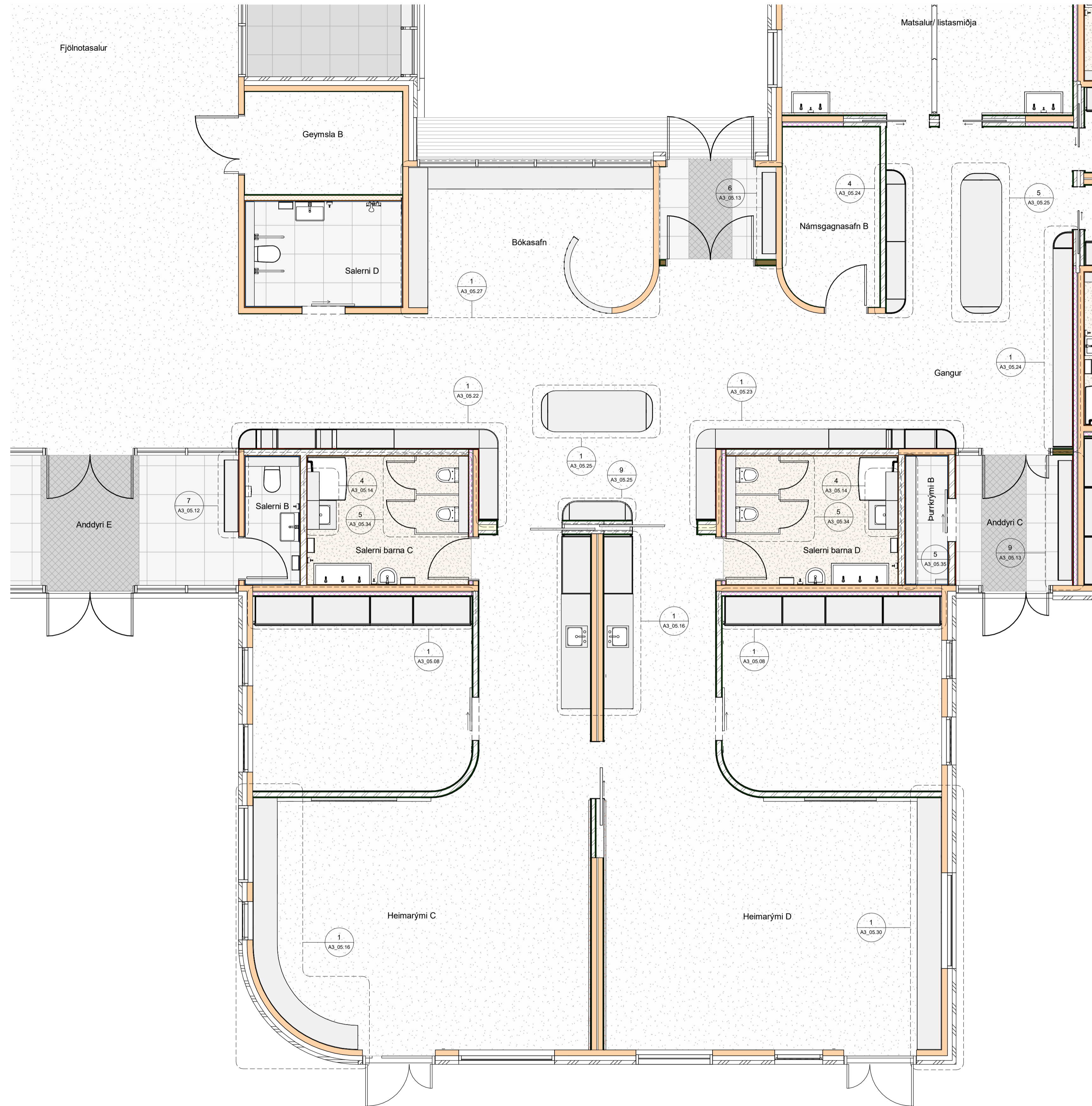

ATH:
 • Öll mál skal staðfesta á verkstæði og samræma við valinn búnað áður en framkvæmd hefst.
 • Málsetningar á teikningu eru teiknaðar mál. Gíða teikningar í stærri mælikvarða unntam teikningar í minni mælikvarða nema annað sé tekið fram.
 • Deiliteikningar eru teiknaðar sýna teiknaðar frágang á glugga- og hurðabörnum. Fylgja skal forskrift framleiðanda við teikningu og þéttingu á körmum. Verktaki skal samræma teiknaðar frágang við það gúgvaferil sem hann hefur í.
 • Verktaki skal samræma gásmál hurðagata við þær hurðir sem hann hyggst nota hvort sem um ræðir gól í úrvegg eða innvegg.
 • Fylgja skal teikningum framleiðanda ákerfis við uppsetningu og meðhöndun klæðningar. Altar teikningar skulu vera eftir forskrift verktæðinga og eða framleiðanda klæðinga. Öll emna við-utanhásklaðningar skulu unntam af fagnrósum.
 • Önnar mál á teikningum skýrnast eflingarmanni og eða arkitekt. Við framkvæmd verks skal hafa sérteikningar alla hönnuða til hlýðningar.

Útg.	Dags.	Skýring	Br. af:
HJARK			
Verkegund	Nýbygging		
Verkheiti	Leikskóli í Urriðaholti		
Heimilisfang	Hóltsvegur 20		
Teikning	Séruppdráttur - Innréttingateikning yfirlit		
	Grunnmynd 1. hæð		
Mkv.	1 : 50		
Dags.	09.03.2022		
Teiknað af:	FJH		
Hannað af:	Hulda Jónsdóttir/ Tiago sa		
Samþykkt:			
Hulda Jónsdóttir, arkitekt FAI		hulda@hjark.is / 8650649	
Kt. 2811862219		www.hjark.is	
Verknr.	Teiknr.	Bláastærð	Útgáfa
1039	A3_05.04	A1	

ATH:

- Öll mál skal staðfesta á verkstæð og samræma við valinn búnað áður en framkvæmd hefst.
- Málsetningar á teikningu eru teiknaðar mál. Gísla teikningar í sátt málkerfa umfram teikningar í minni málkerfa nema annað sé tekið fram.
- Deiliteikningar eru teiknaðar sýna teiknaðar frágang á glugga- og hurðarörmum. Fylgja skal forskrift framleiðanda við teikningu og þéttingu á körmum. Verktaki skal samræma teiknaðar frágang við það gúggaferil sem hann hefur í.
- Verktaki skal samræma gásmál hurðagata við þær hurðir sem hann hyggst nota hvort sem um ræðir gól í úrlegg eða stívlegu.
- Fylgja skal teikningum framleiðanda ákerfis við uppsetningu og meðhöndun klæðningar. Altar teikningar skulu vera eftir forskrift verkfræðinga og eða framleiðanda klæðinga. Öll emna við utanríkisklæðingar skulu ummál af fagnörnum.
- Öllum málum á teikningum skýrnast eftirtíðnamni og eða arkitekt. Við framkvæmd verks skal hafa sérteikningar allra hönnuða til hlífðunar.

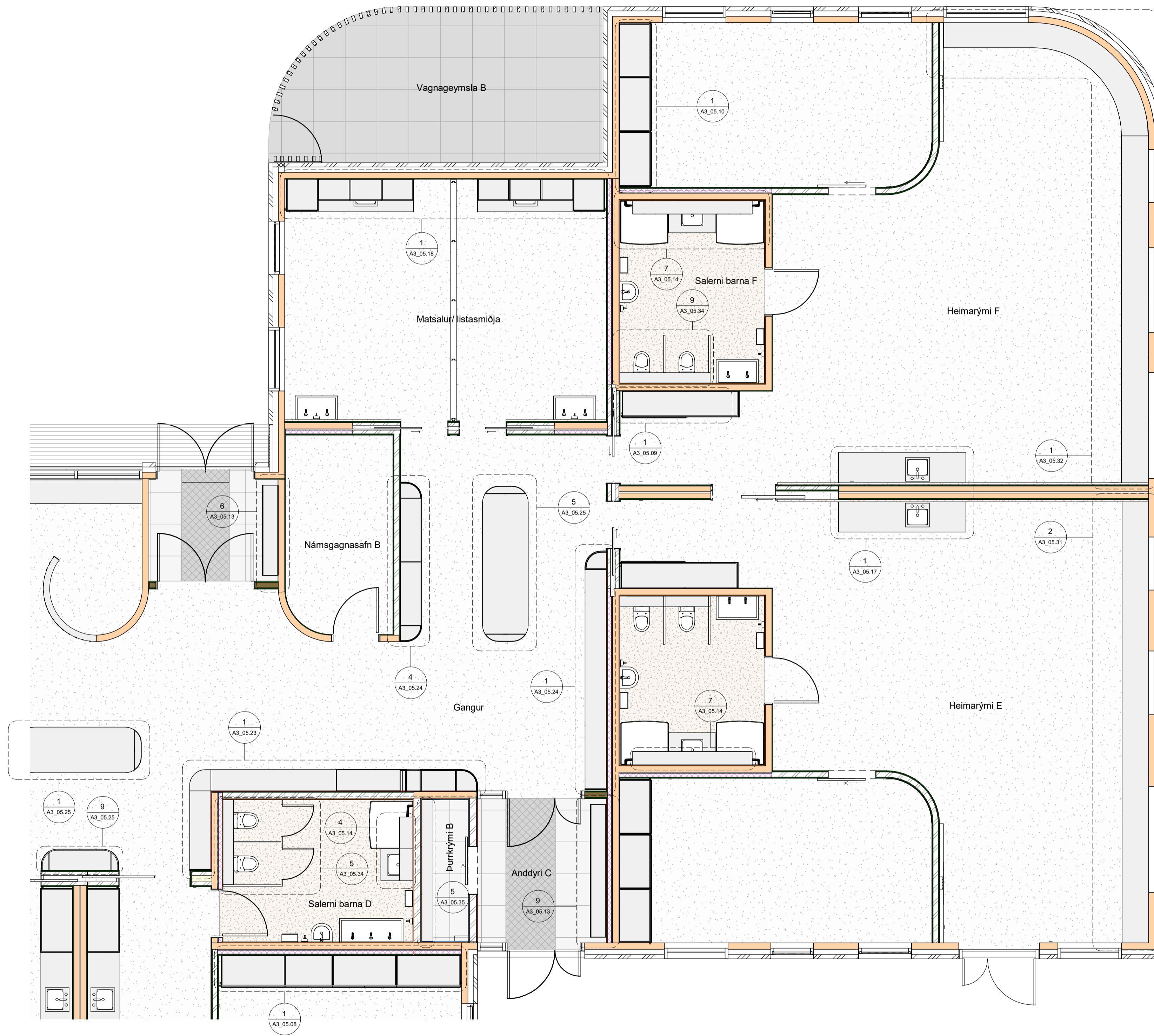

Útg.	Dags.	Skýring	Br.af.
HJARK			
Verkegund	Nýbygging		
Verkhætti	Leikskóli í Urriðaholti		
Heimilisfang	Hóltsvegur 20		
Teikning	Séruppdráttur - Innréttingateikning yfirlit		
Grunnmynd	1. hæð		
Mkv.	1 : 50		
Dags.	09.03.2022		
Teiknað af:	FJH		
Hannað af:	Hulda Jónsdóttir/ Tiago sa		
Samþykkt:			
Hulda Jónsdóttir, arkitekt FAI	hulda@hjark.is / 8650649		
Kt. 2811862219	www.hjark.is		
VerkNr.	TeiknNr.	Bláastærð	Útgáfa
1039	A3_05.05	A1	

1 : 20
Grunnmynd A&B

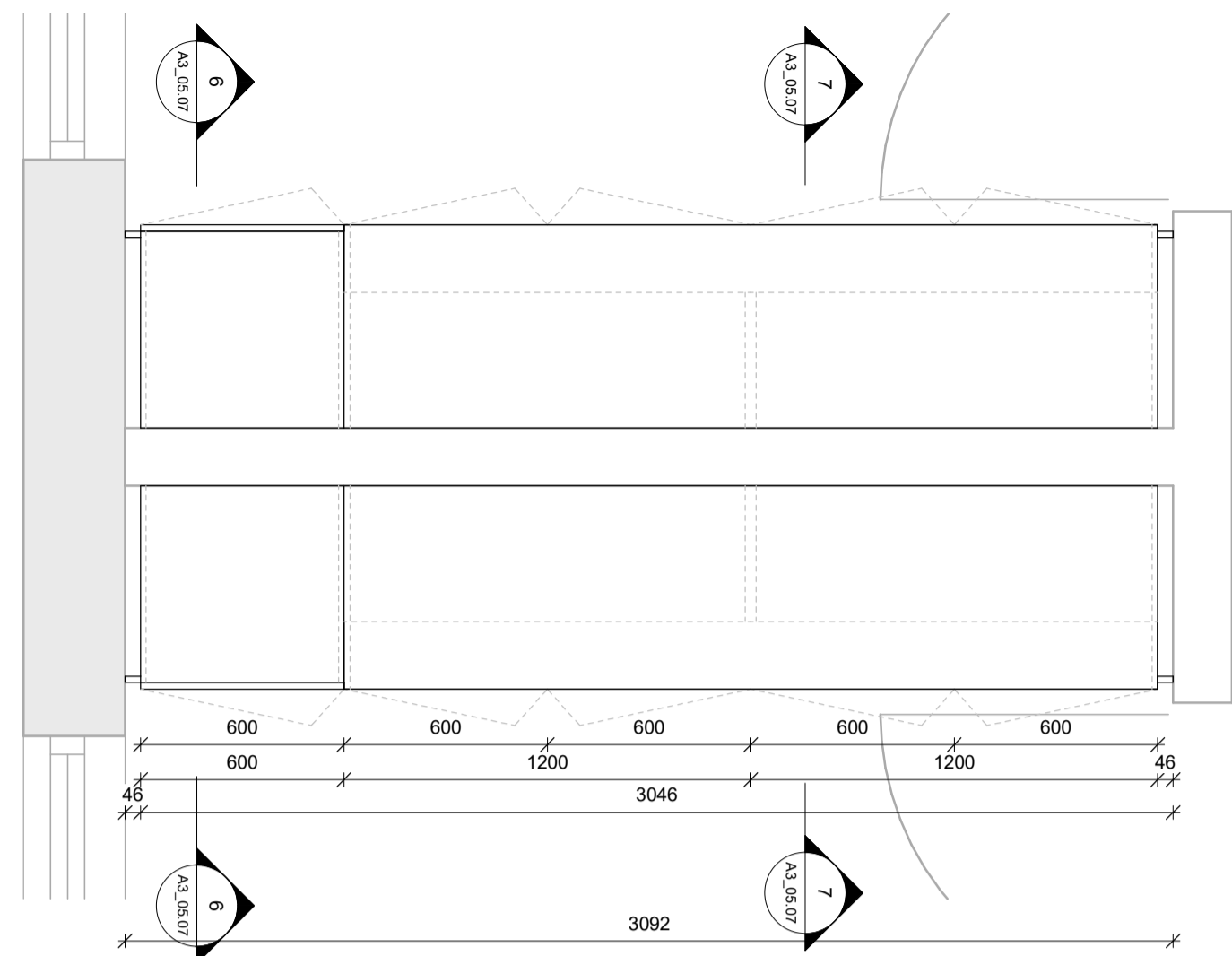

ATH:
 • Öll mál skal staðfesta á verkstæð og samræma við valinn búnað áður en framkvæmd hefst.
 • Mælingar á teikningu eru leiðbeinandi mál. Gíða teikningar í sátt mælingar á unnum teikningum í minni mælingar nema annað sé tekið fram.
 • Deilingerar efnislega sýna leiðbeinandi frágang á glugga- og hurðakörnum. Fylgja skal forskrift framfaranda við teikningu og þéttingu á körmum. Verktaki skal samræma leiðbeinandi frágang við það gúgagarnif sem hann hefur til.
 • Verktaki skal samræma gásmál hurðagata við þær hurðir sem hann hefur notað hvort sem um ræðir gól í úrbygg eða innvegg.
 • Fylgja skal leiðbeiningum framfaranda ákerfis við uppsetningu og meðhöndun klæðningar. Altar teikningar skulu vera eftir forskrifti verkfræðinga og eða framfaranda klæðinga. Öll emna við-utanhúsklæðingar skulu ummál af fagnörnum.
 • Önnarmál á teikningum skýrnast efnislega og eða arkitekt. Við framkvæmd verks skal hafa sérteikningar alla hönnuða til hljóðnar.
 • Nánari lýsingar mætingar má sjá í verkýsingu 6. kalla

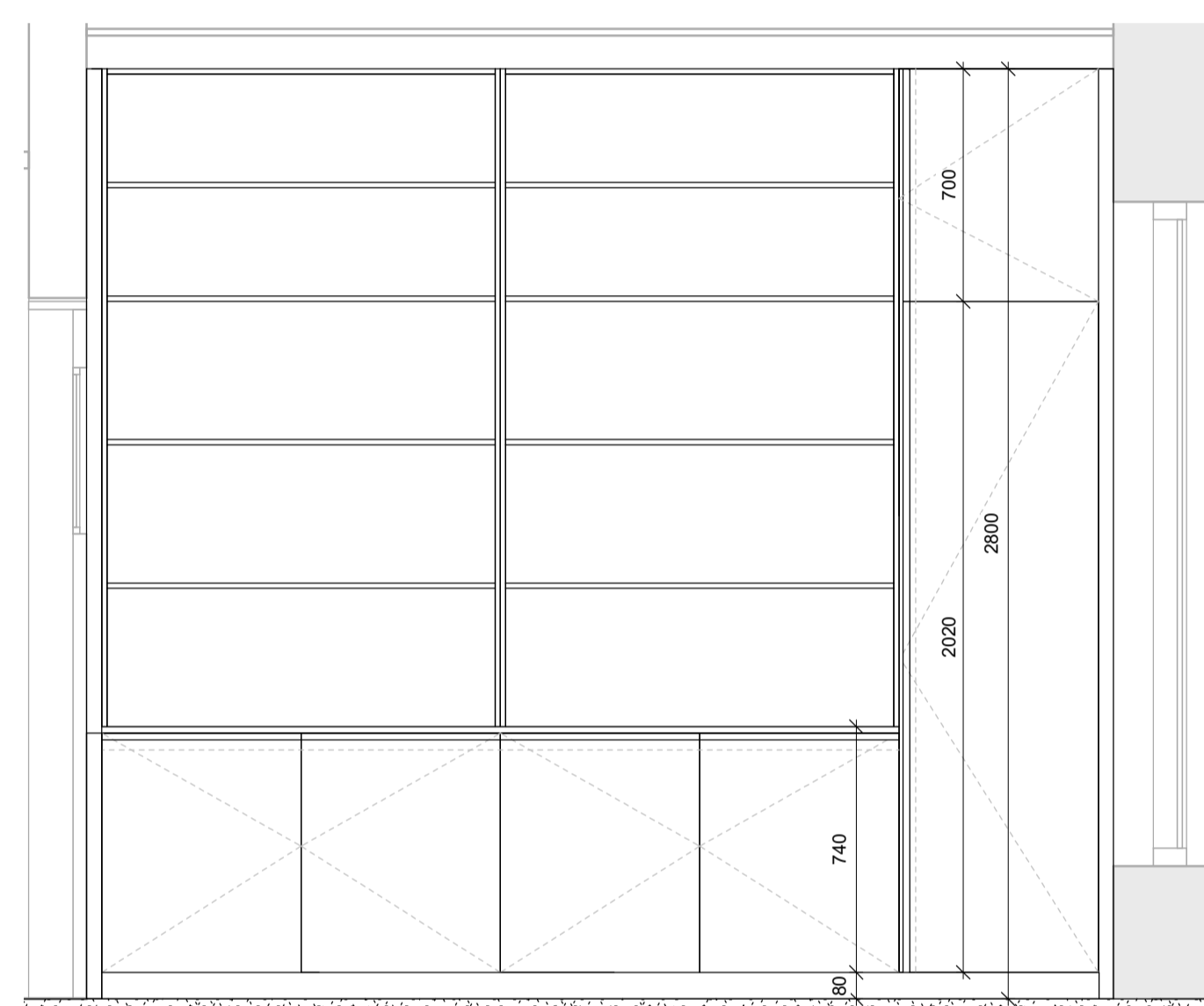

2 Útlit A
1 : 20

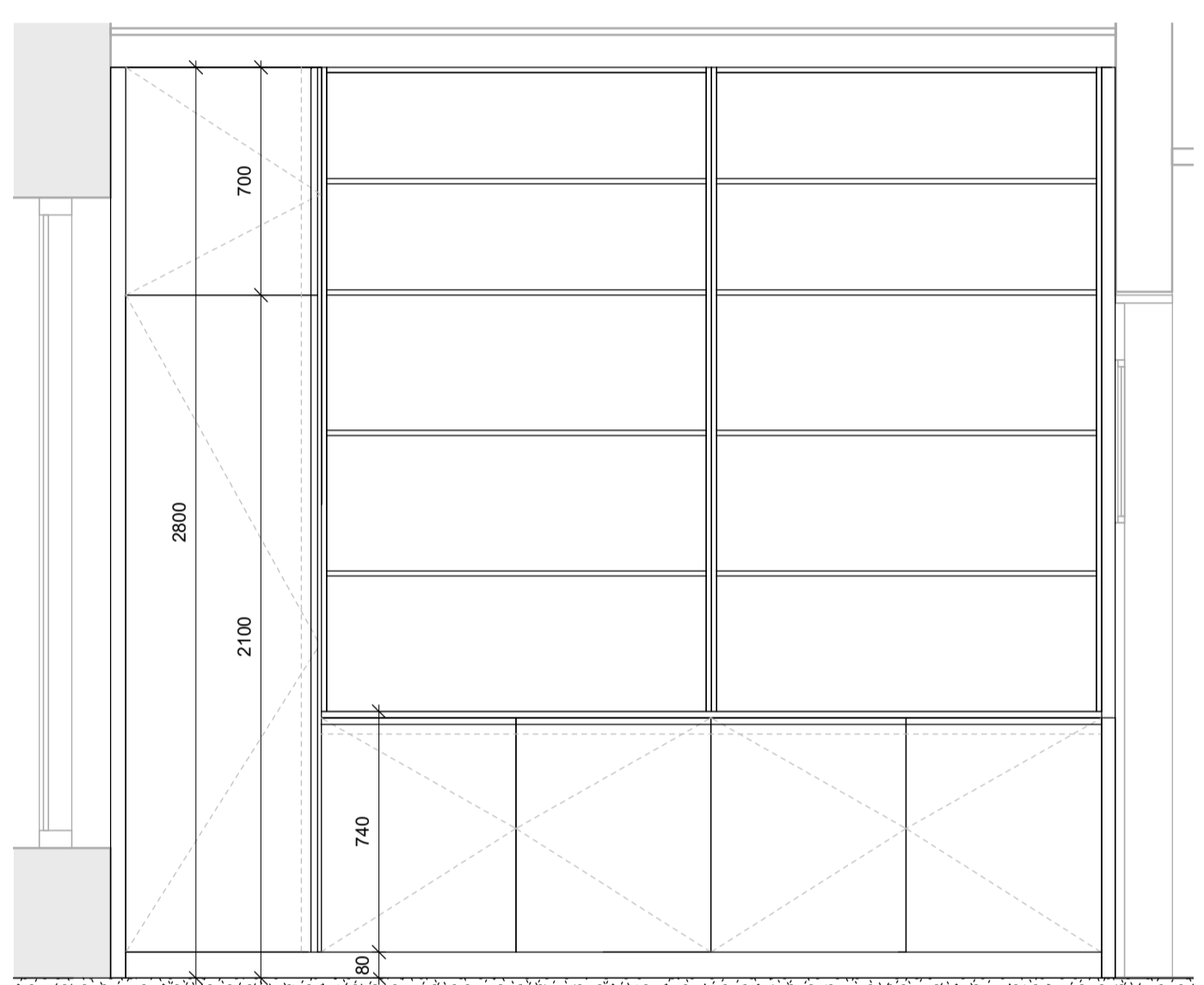

4 Útlit B
1 : 20

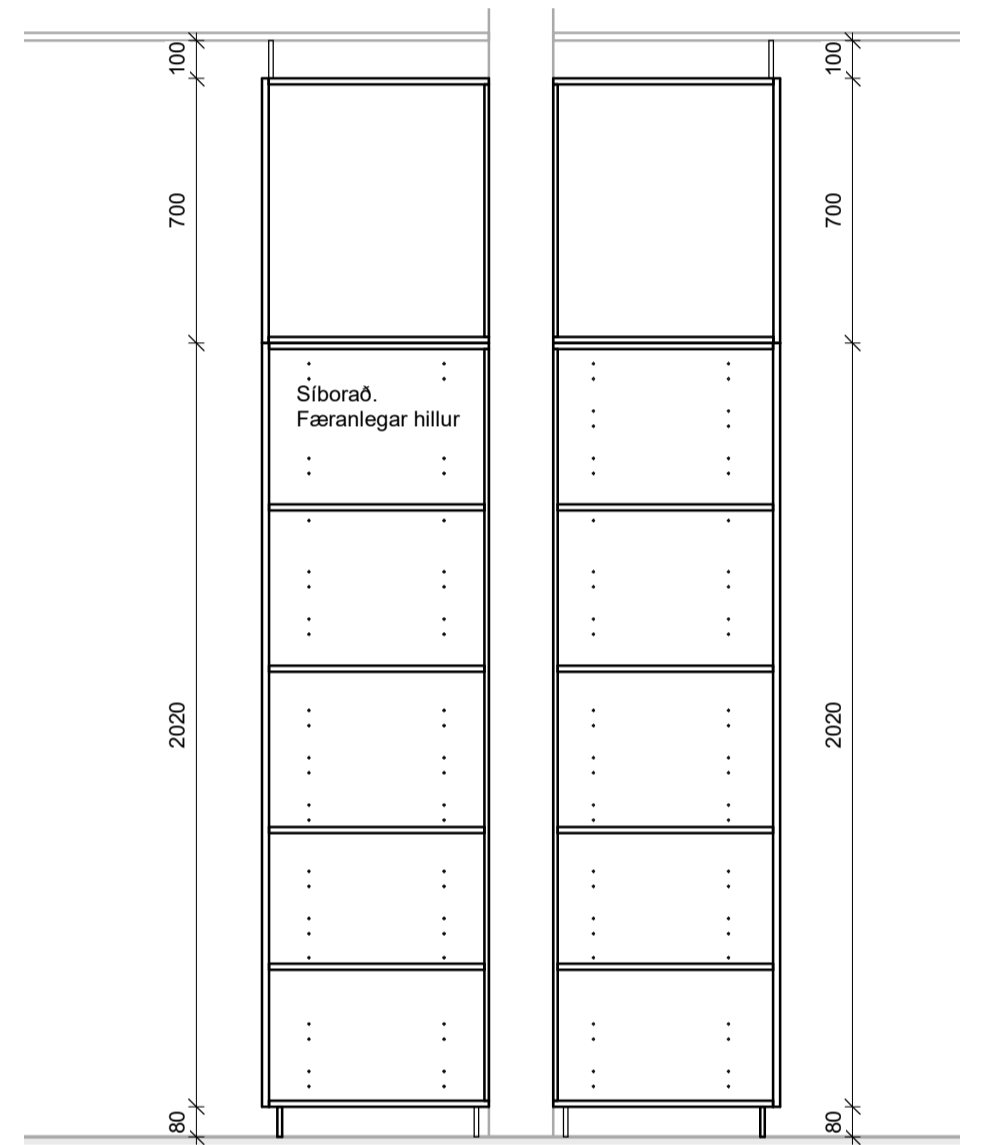

6 Snið A&B 1
1 : 20

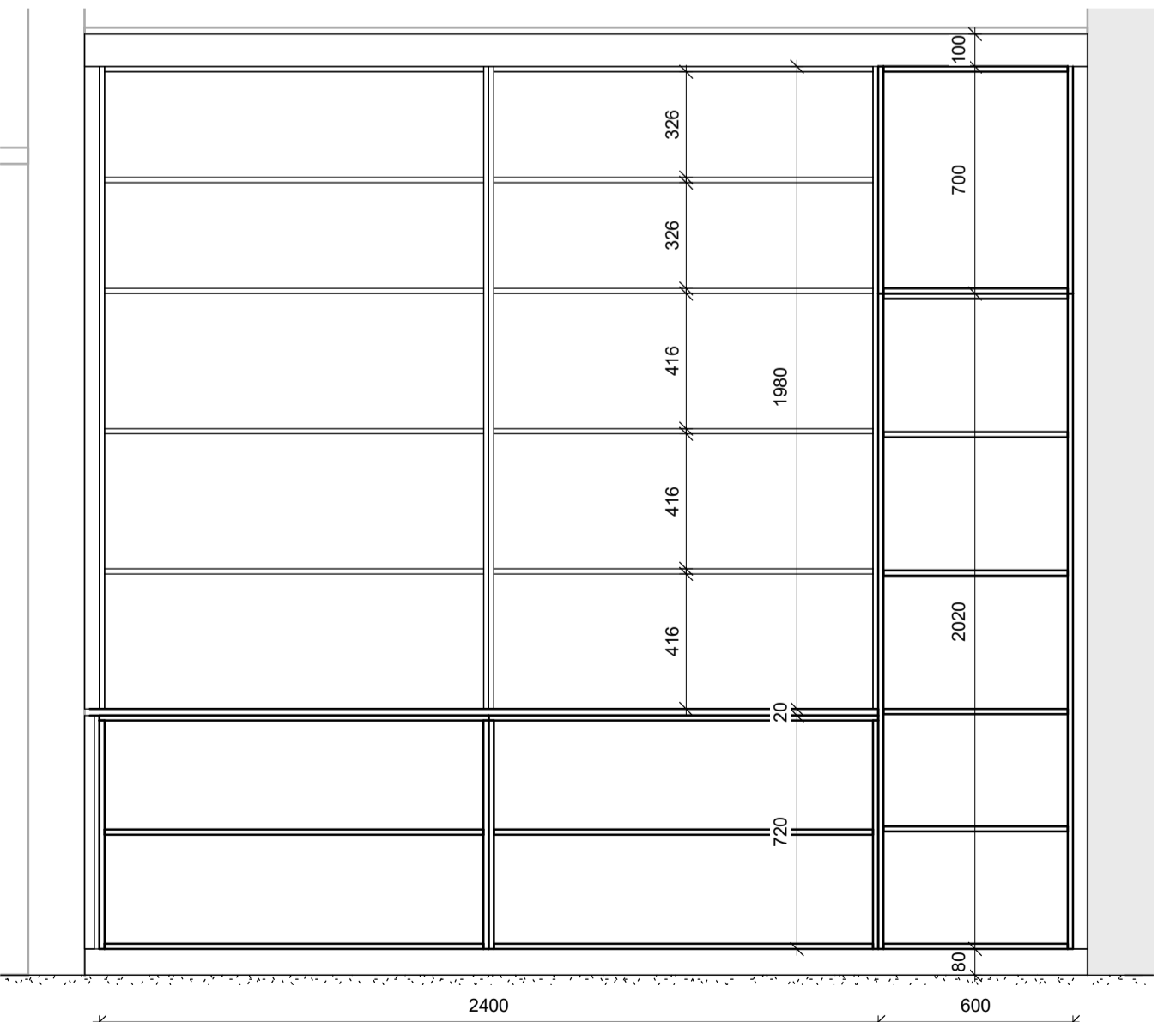

3 Innvolvs A
1 : 20

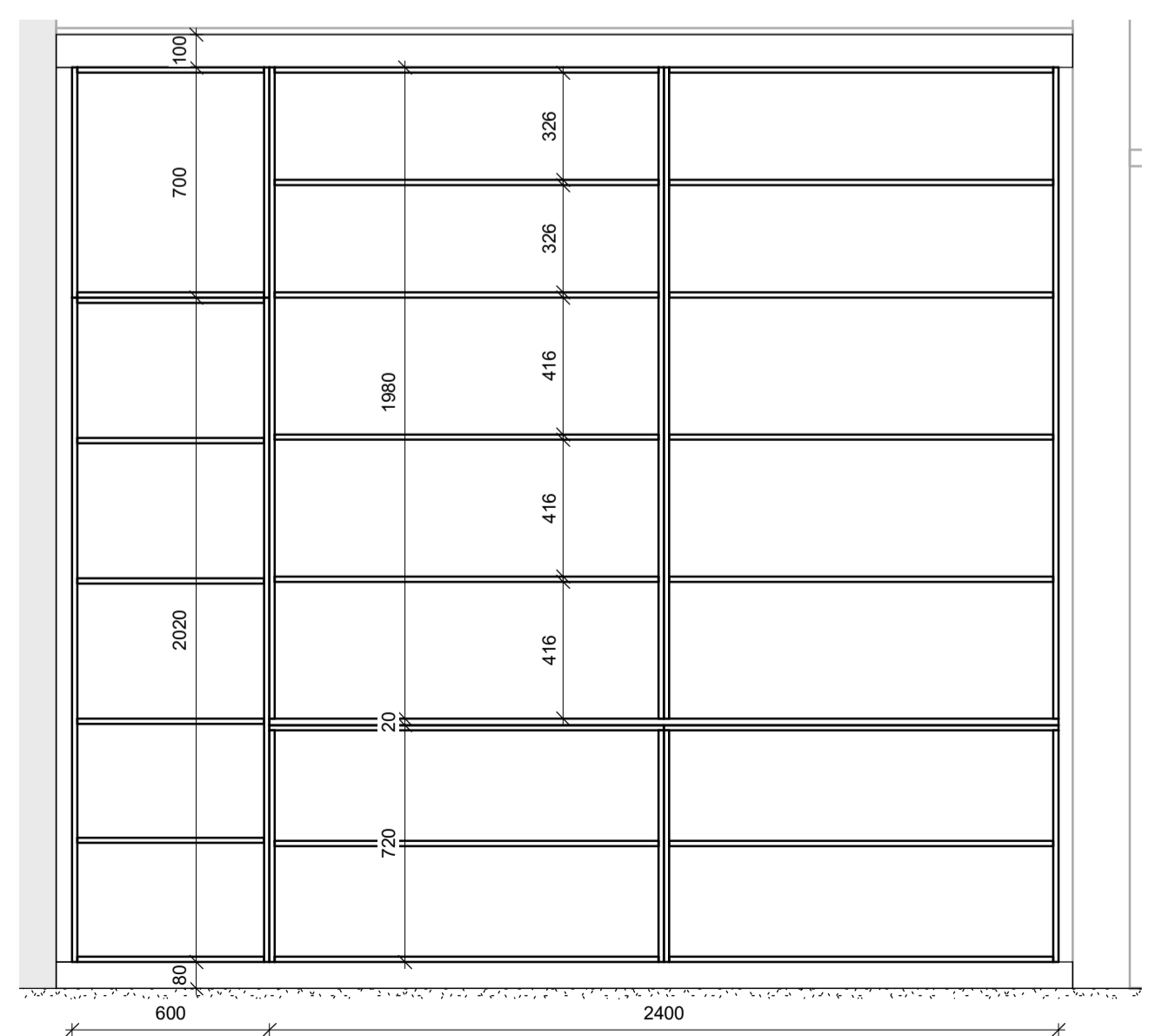

5 Innvolvs B
1 : 20

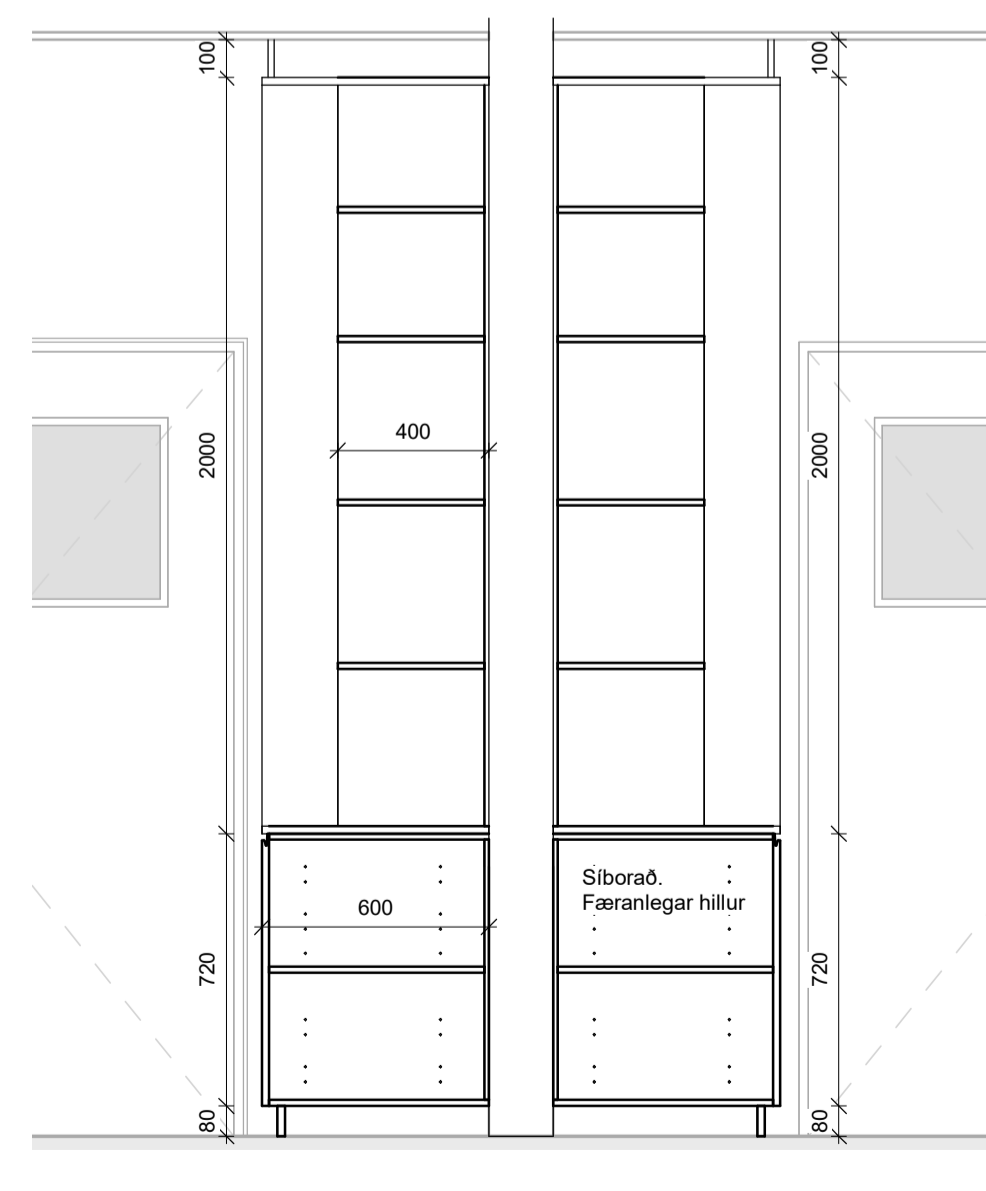

7 Snið A&B 2
1 : 20

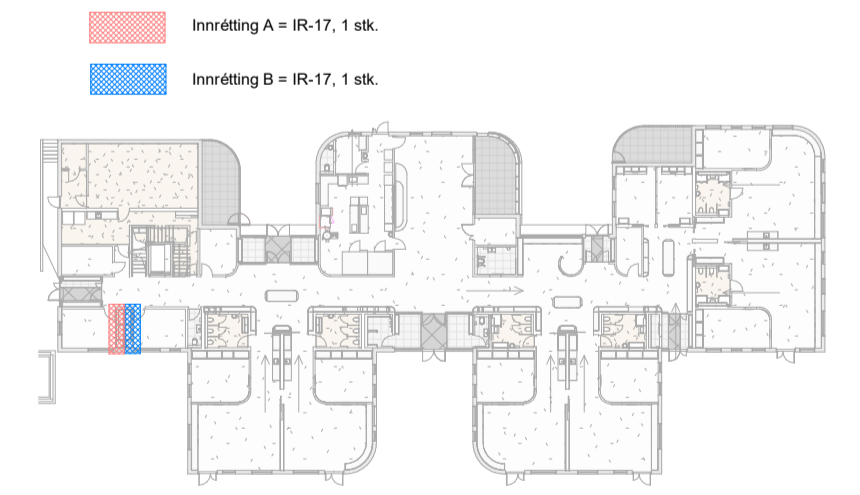

Útg.	Dags.	Skýring	Br. af:
HJARK			
Verkegund	Nýbygging		
Verkheiti	Leikskóli í Urriðaholti		
Heimilisfang	Hoitsvegur 20		
Teikning	Séruppdráttur - Innréttingateikning		
Mkv.	As indicated		
Dags.	09.03.2022		
Teiknað af:	AKJ		
Hannað af:	Hulda Jónsdóttir/ Tiago sa		
Samþykkt:			
Hulda Jónsdóttir, arkitekt FAI		hulda@hjark.is / 8650649	
Kt. 2811862219		www.hjark.is	
Verknr.	Teiknr.	Bláastærð	Útgáfa
1039	A3_05.07	A1	

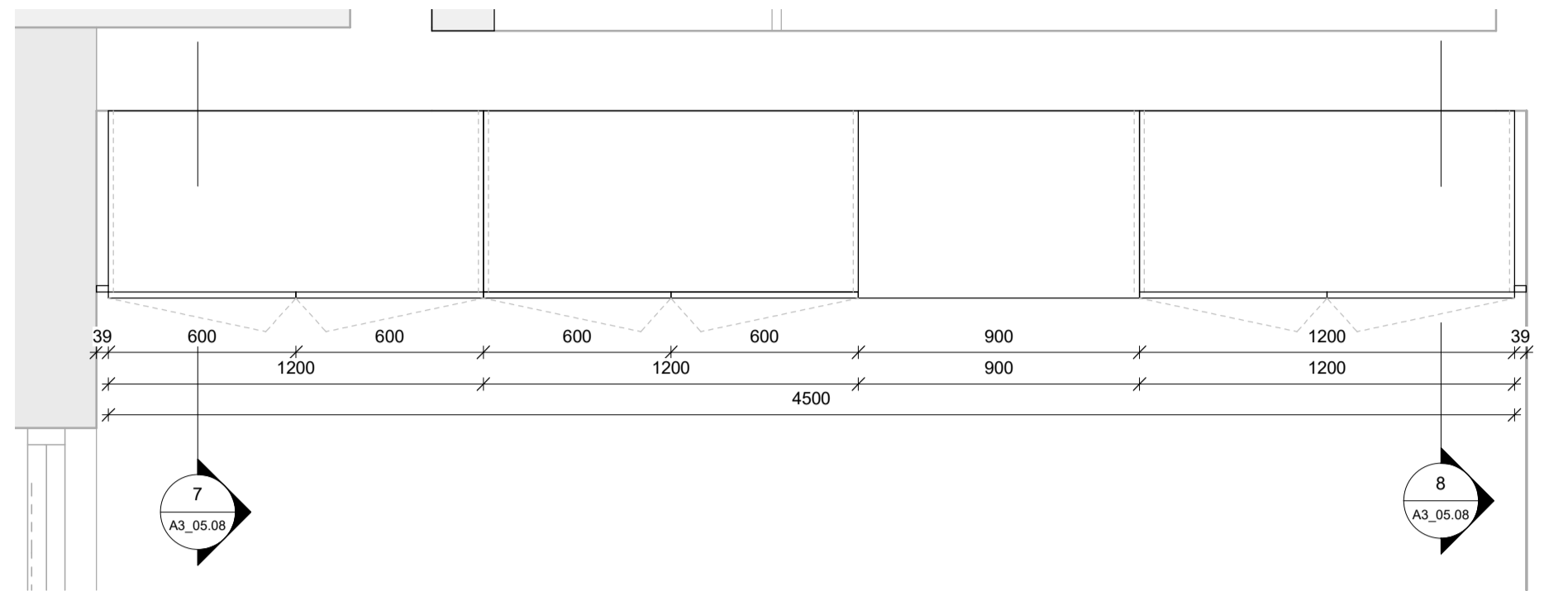

1 Grunnmynd A
1 : 20

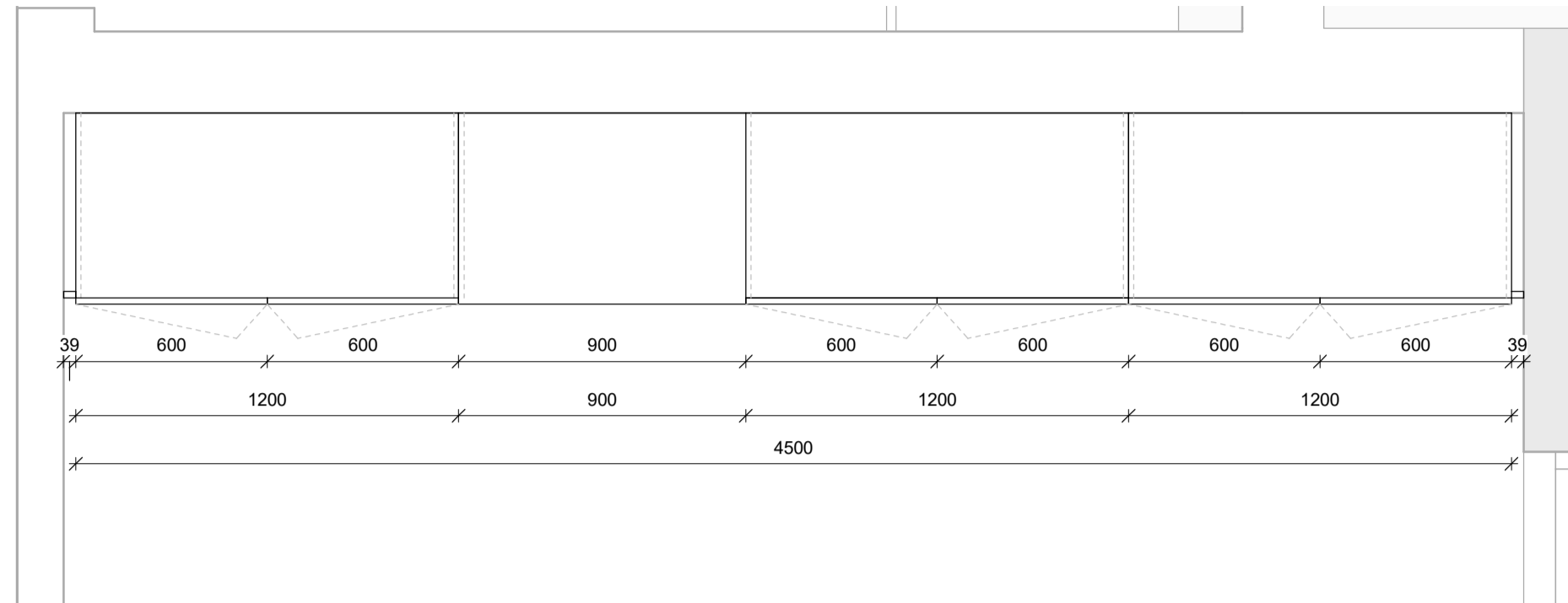

4 Grunnmynd B
1 : 20

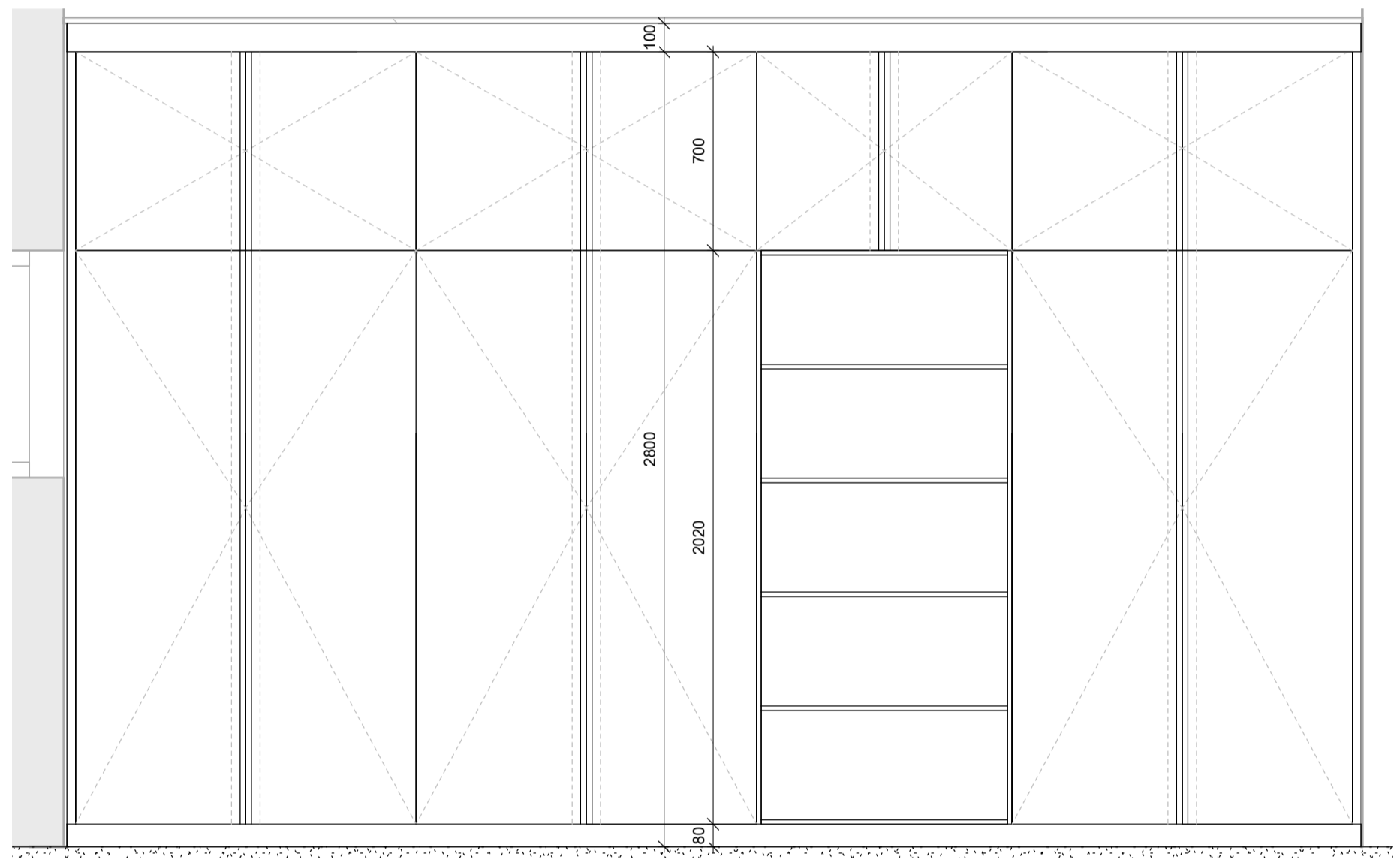

2 Útlit A
1 : 20

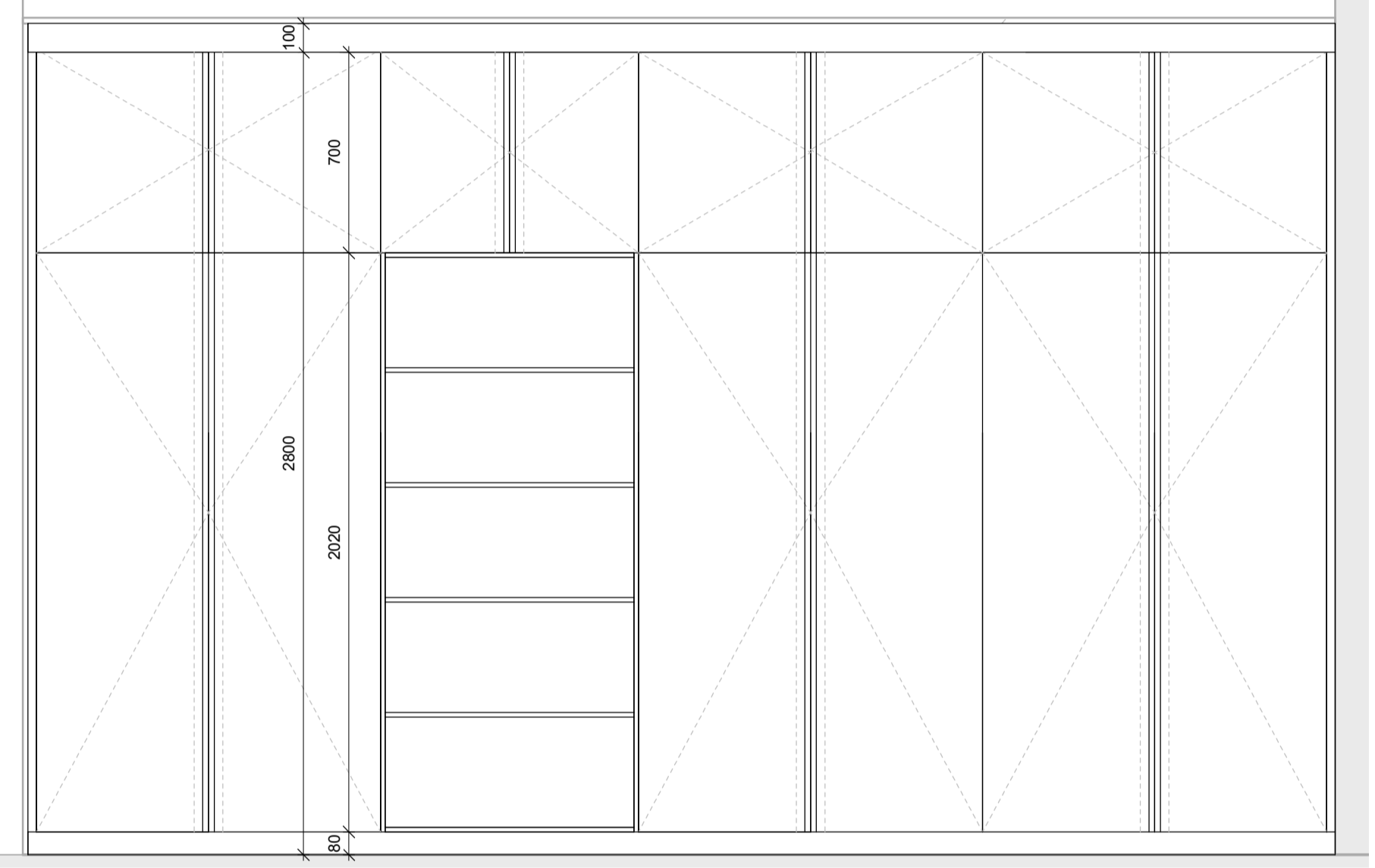

5 Útlit B
1 : 20

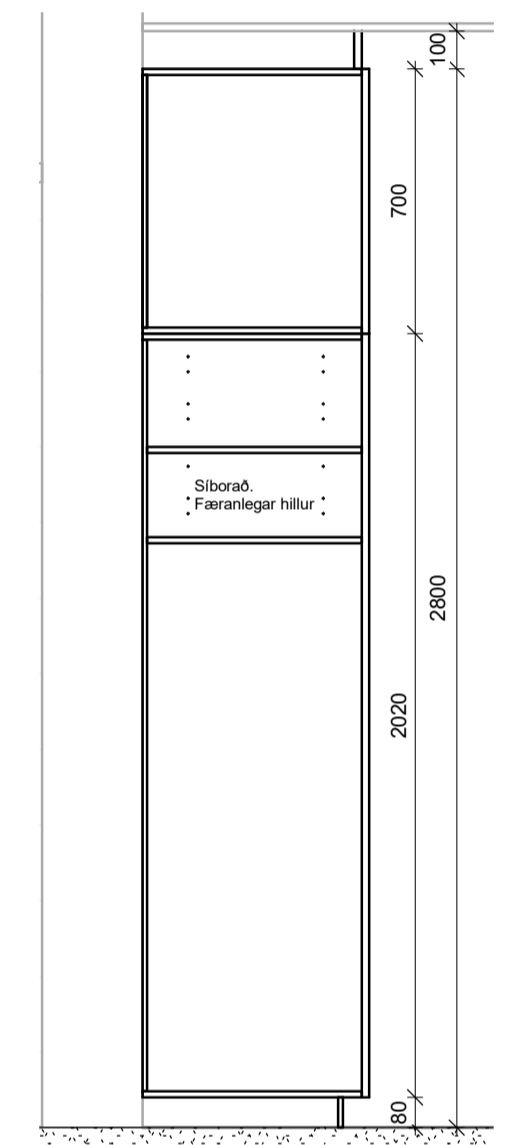

7 Snið A&B 1
1 : 20



3 Innvolv A
1 : 20

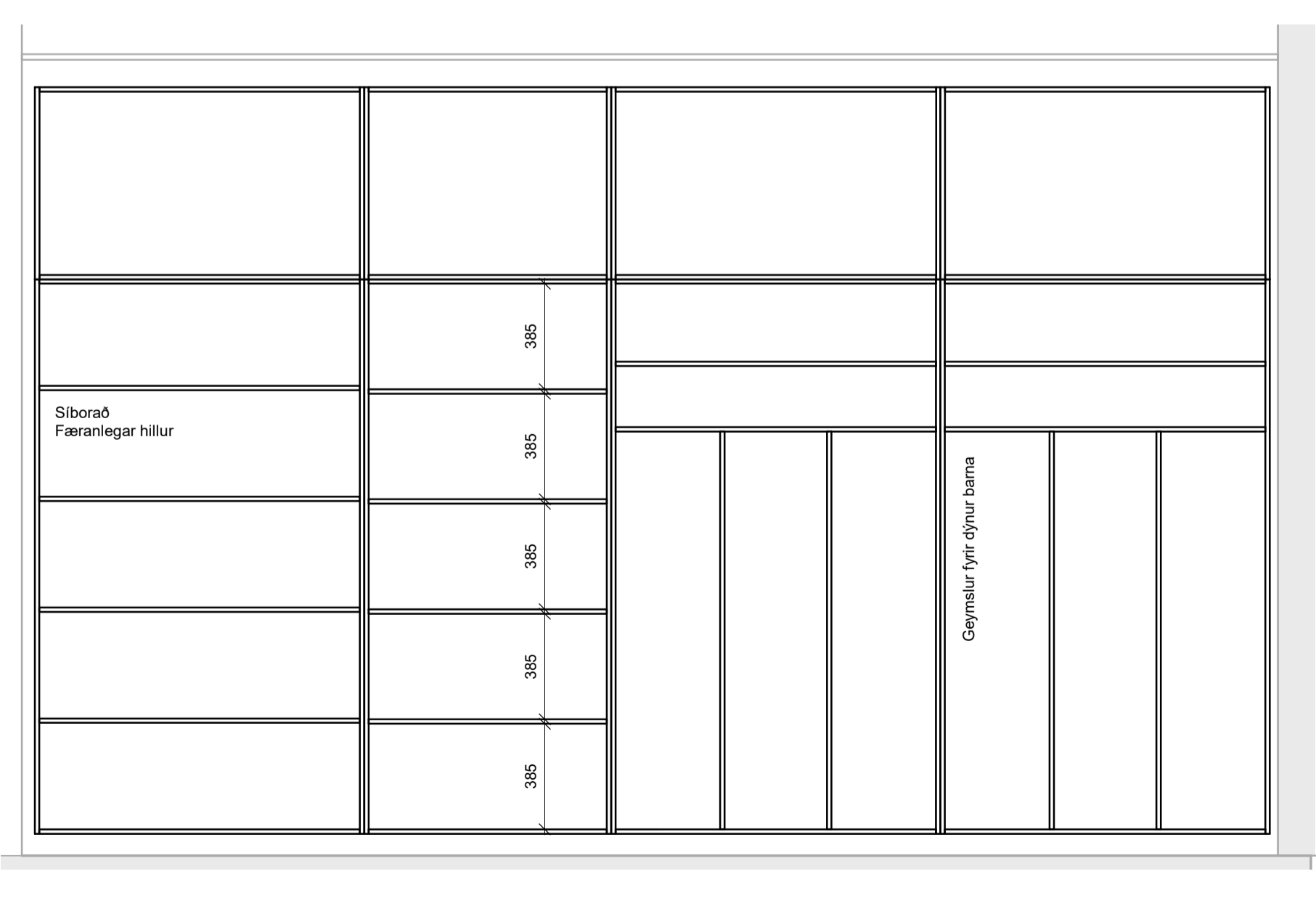

6 Innvolv B
1 : 20

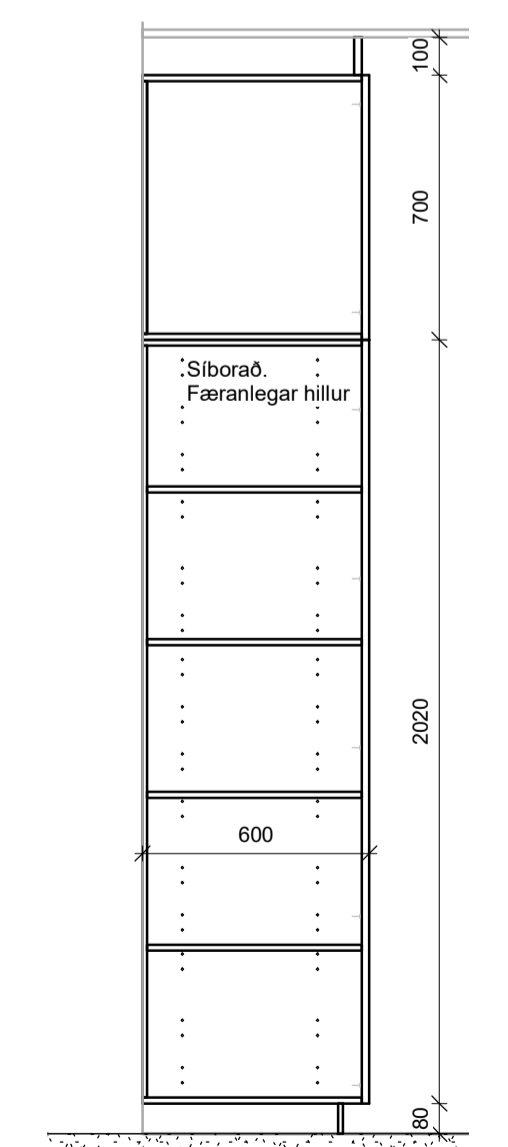

8 Snið A&B 2
1 : 20

ATH:

- Öll mál skal staðfesta á verkstæð og samræma við valinn búnað áður en framkvæmd hefst.
- Mælingar á teikningu eru tekið mið af. Gíða teikningar í sátt mælingar á unnum teikningum í milli mælingar nema annað sé tekið fram.
- Deilteikningar afhenta kynja viðbærandi frágang á glugga- og hurðabörnum. Fylga skal forskrift framleiðanda við teikningu og þéttingu á kórnum. Verktaki skal samræma tekið mið af frágang við það gúggaferil sem hann hefur í.
- Verktaki skal samræma gásmál hurðagata við þær hurðir sem hann hefur notað hvort sem um ræðir gól í úrbygg eða innvið.
- Fylga skal leiðbeiningum framleiðanda ákerfis við uppsetningu og meðhöndun klæðningar. Altar teikningu skulu vera eftir forskrift framleiðanda og ska framleiðanda klæðningu. Öll emna við útanríkisklæðningar skulu ummál af fagnrónum.
- Ösamræmi á teikningum skýringu skýringarmann og eða arkitekt. Við framkvæmd verks skal halfa sérteikningar alla hönnuða til hljóðsonar.
- Nánari lýsing innviðinga má sjá í verkþingingu 6. kalla

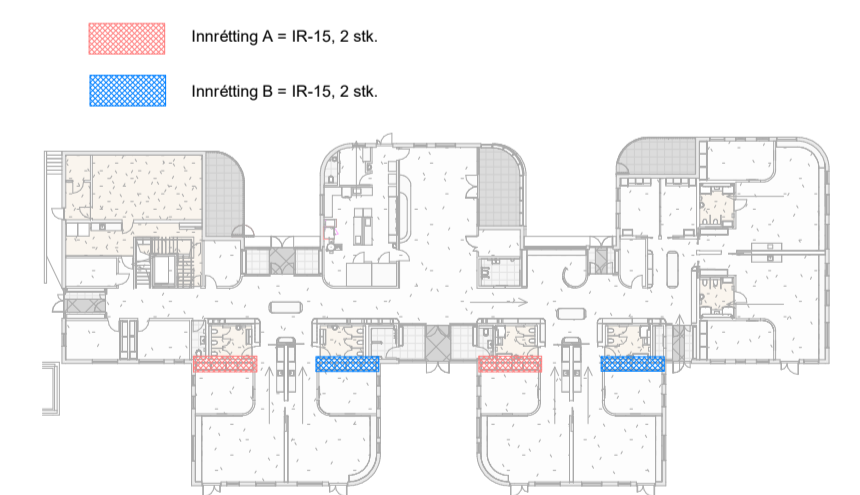

Útg.	Dags.	Skýring	Br. af:
HJARK			
Verkegund	Nýbygging		
Verkheiti	Leikskóli í Urriðaholti		
Heimilisfang	Holtsvegur 20		
Teikning	Séruppdráttur - Innréttingateikning		
Mkv.	As indicated		
Dags.	09.03.2022		
Teiknað af:	AKJ		
Hannað af:	Hulda Jónsdóttir/ Tiago sa		
Samþykkt:			
Hulda Jónsdóttir, arkitekt FAI	hulda@hjark.is / 8650649		
Kt. 2811862219	www.hjark.is		
Verknr.	Teiknr.	Bláaustærð	Útgáfa
1039	A3_05.08	A1	

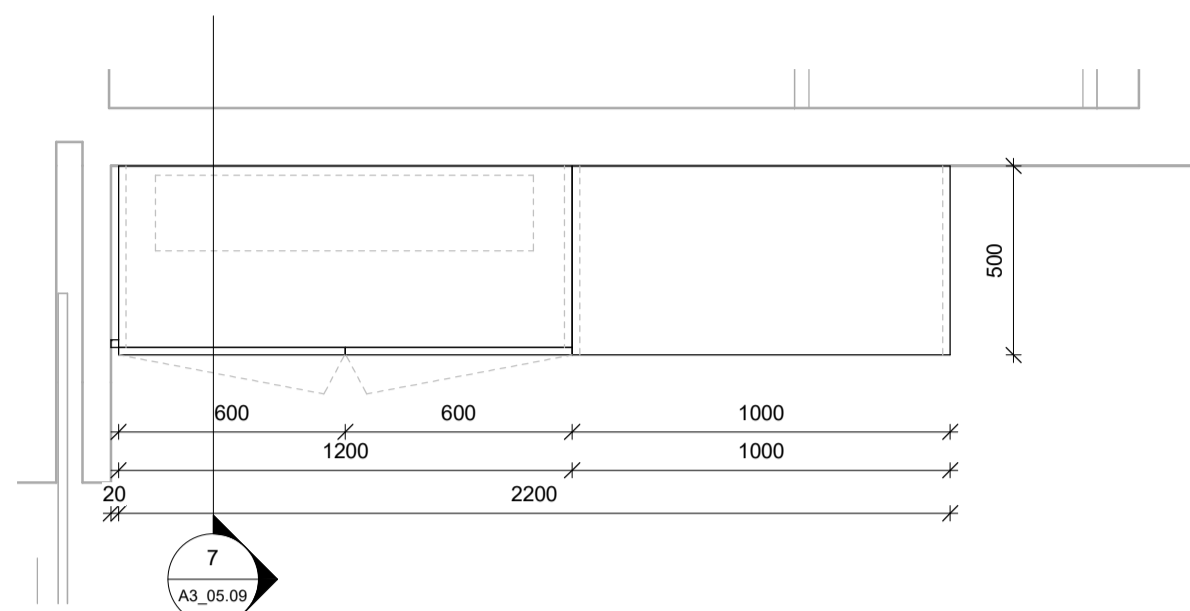

1 Grunnmynd A
1 : 20

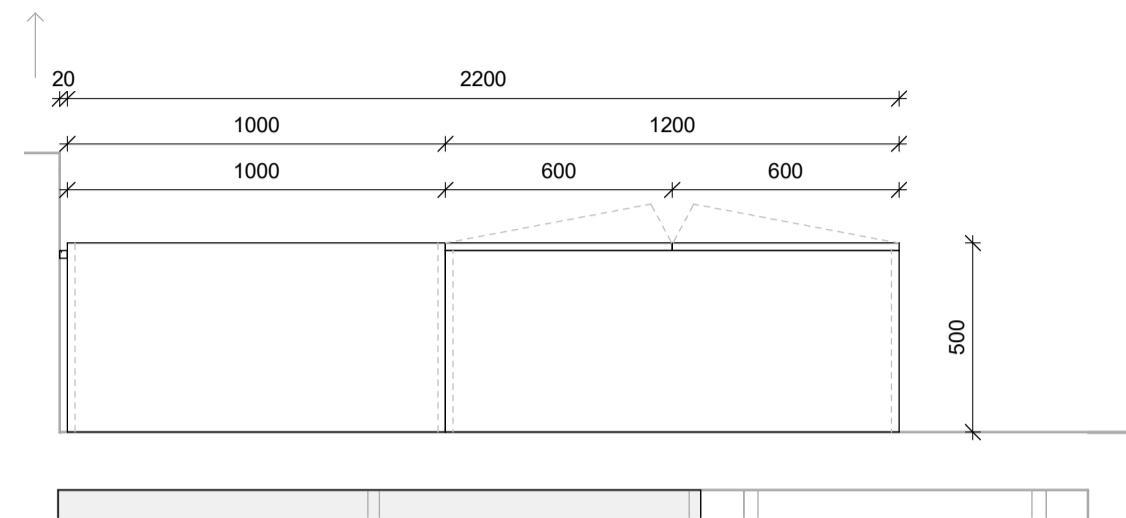

4 Grunnmynd B
1 : 20

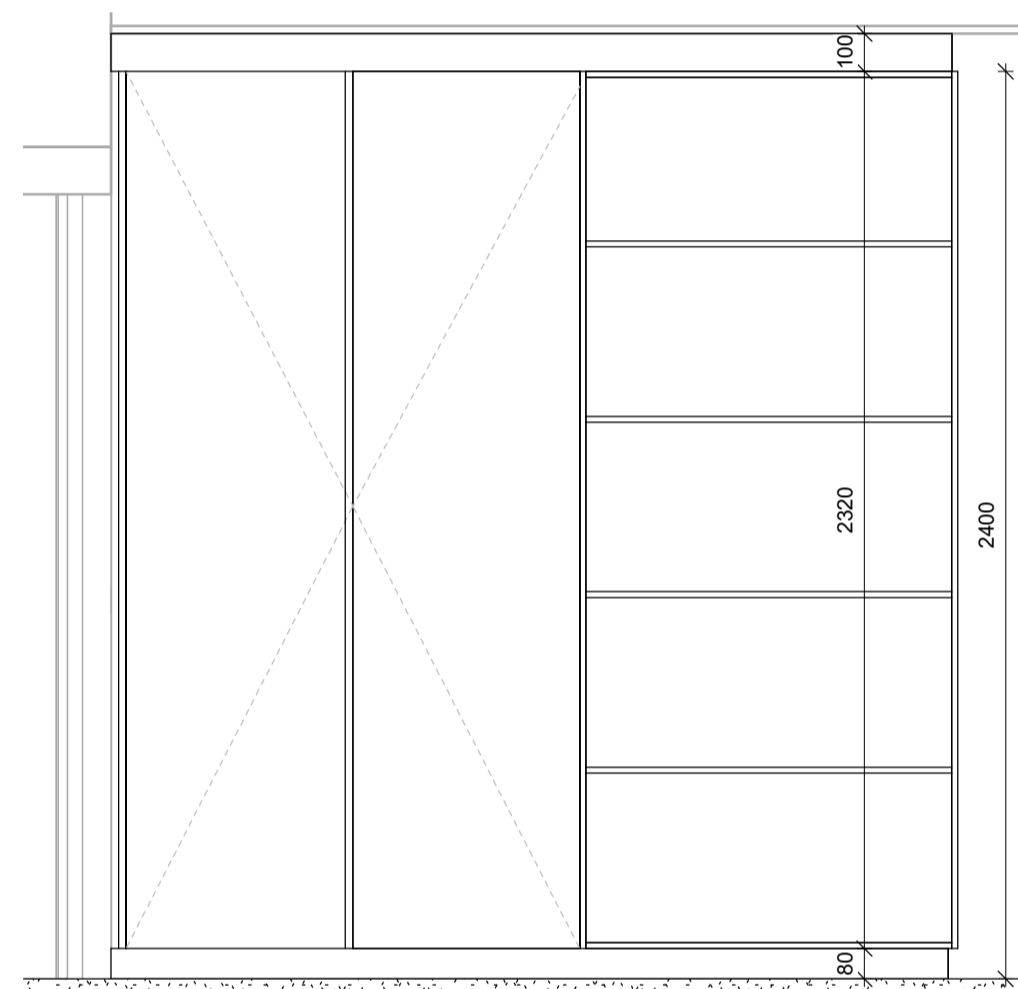

2 Útlit A
1 : 20

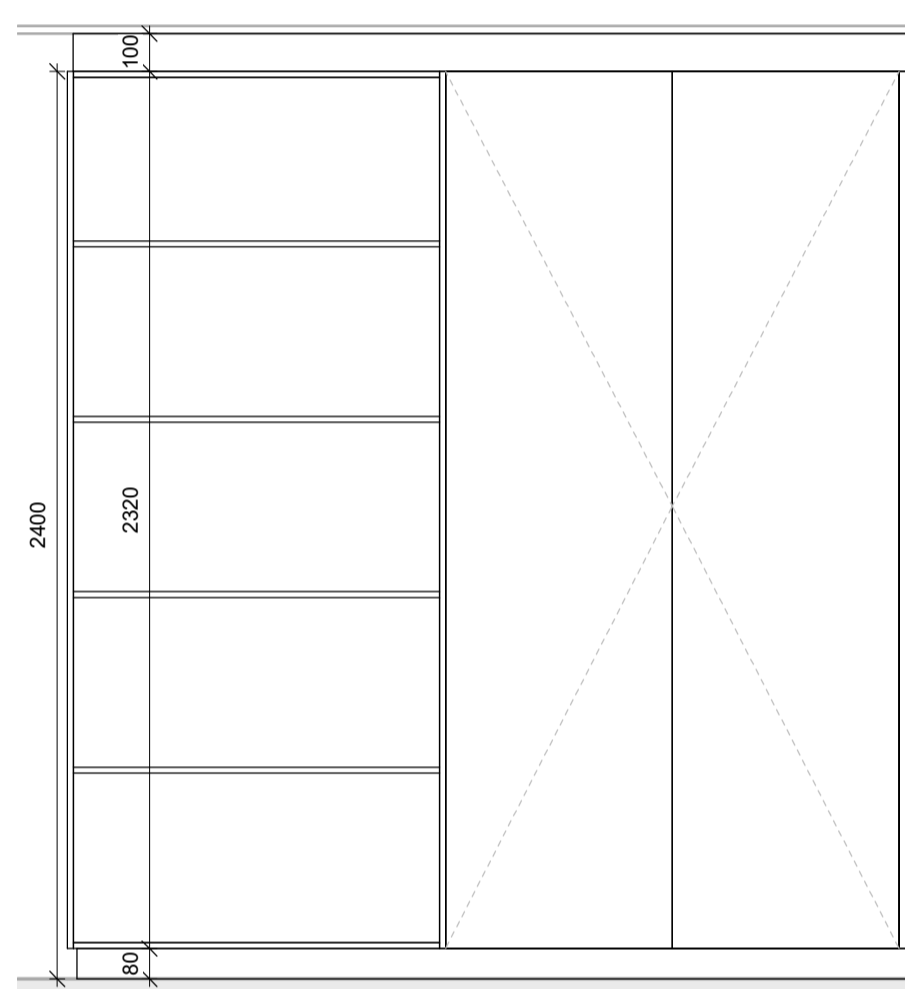

5 Útlit B
1 : 20

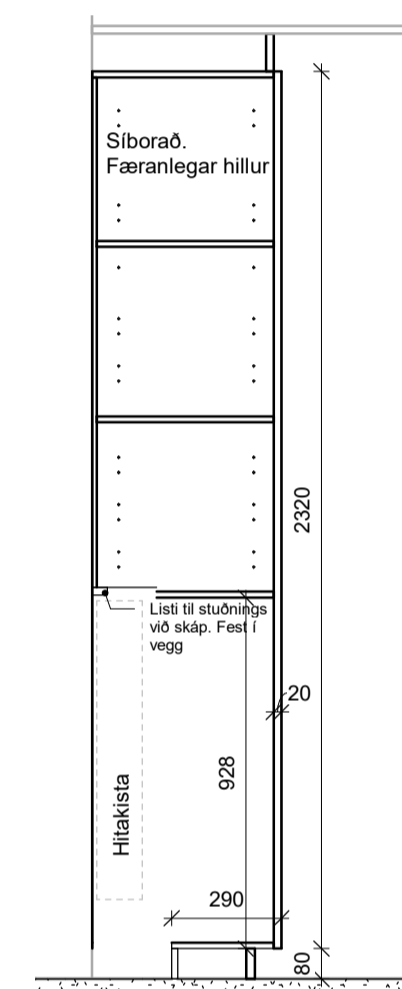

7 Snið
1 : 20

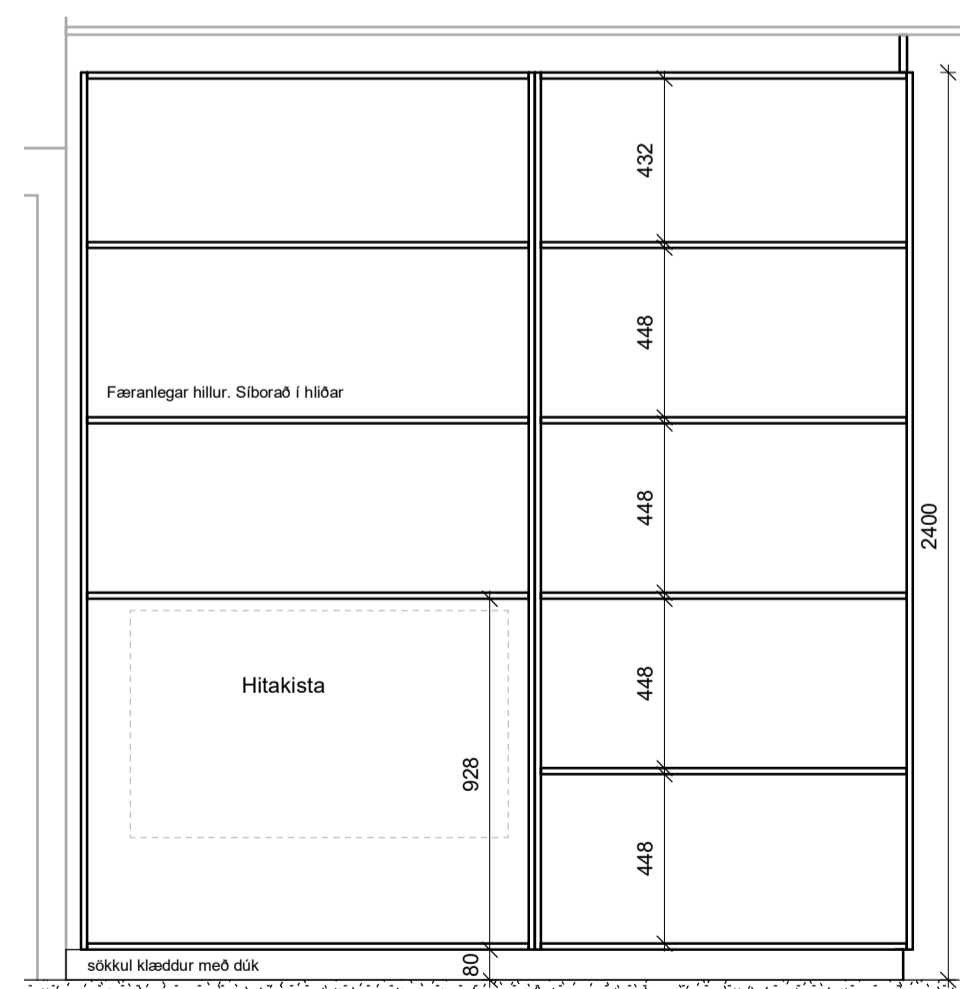

3 Innvols A
1 : 20

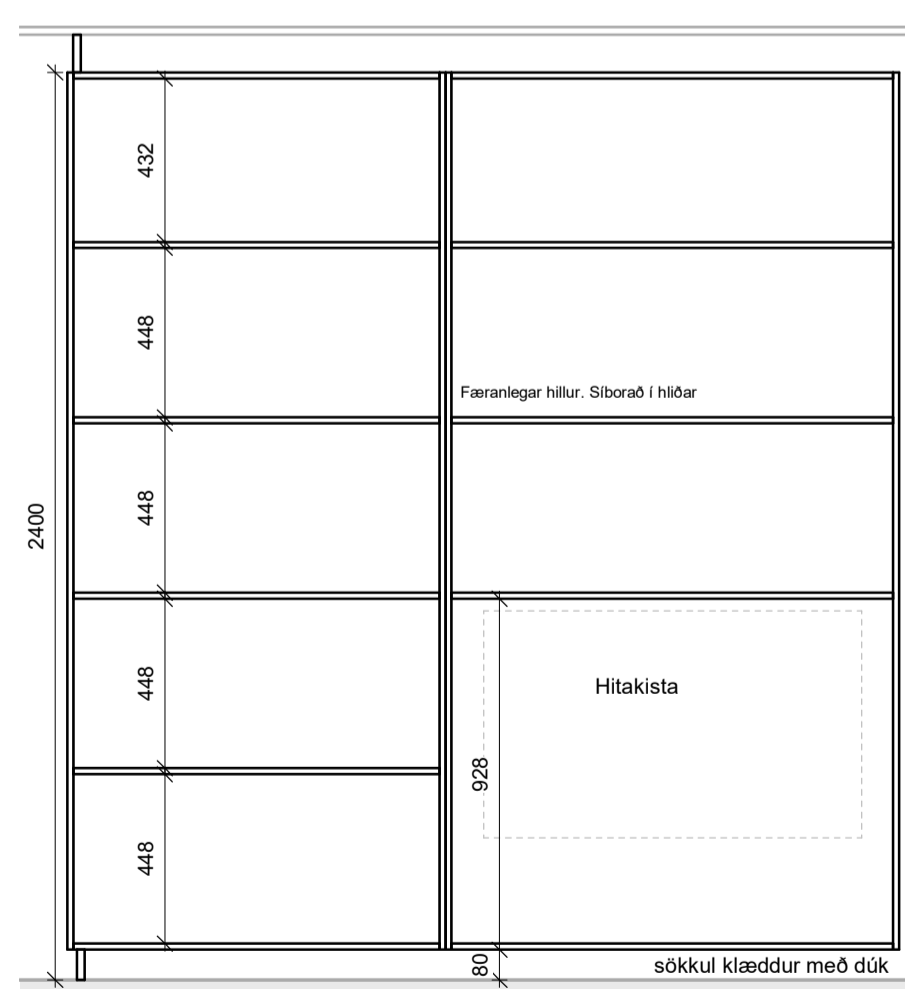

6 Innvols B
1 : 20

ATH:
 • Öll mál skal staðfesta á verkstæð og samræma við valinn búnað áður en framkvæmd hefst.
 • Málsetningar á teikningu eru leiðbeinandi mál. Gíða teikningar í sömu mælikvarða unntam teikningar í minni mælikvarða nema annað sé tekið fram.
 • Deiliteikningar afhlika sýna leiðbeinandi frágang á glugga- og hurðakörnum. Fylga skal forskrift framfaranda við ísetningu og þéttingu á körmum. Verktaki skal samræma leiðbeinandi frágang við það gúgavertí sem hann hefur í.
 • Verktaki skal samræma gásmál hurðagata við þær hurðir sem hann hyggst nota hvort sem um ræðir gól í úrlegg eða stíngöng.
 • Fylga skal leiðbeiningum framfaranda ákerfis við uppsetningu og meðhöndun klæðingar. Altar festingar skulu vera eftir forskrifti verkfræðinga og eða framfaranda klæðinga. Öll emna við-útanrísklæðingar skulu unnar af fagnörnum.
 • Ösamræmi á teikningum skýringar eflirtannar og eða arkitekt. Við framkvæmd verks skal hafa sérteikningar allra hönnuða til hlýðsónar.

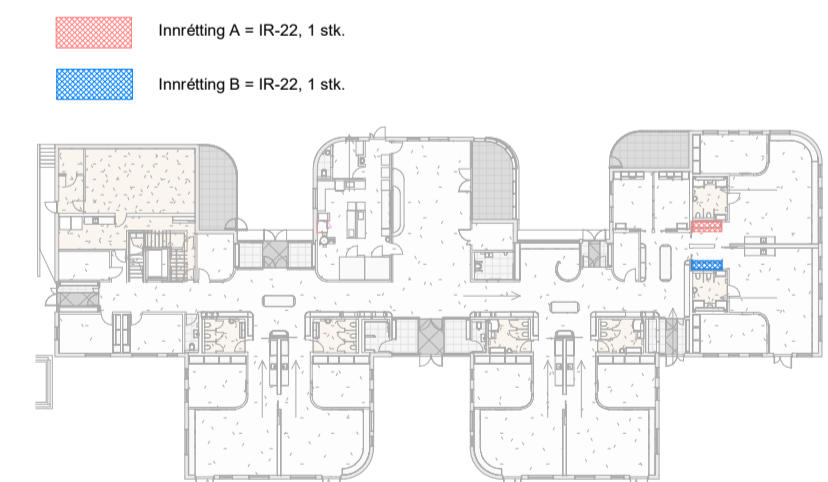

Útg.	Dags.	Skýring	Br. af:
HJARK			
Verkegund	Nýbygging		
Verkhelti	Leikskóli í Urriðaholti		
Heimilisfang	Holtsgvegur 20		
Teikning	Séruppdráttur - Innréttingateikning		
Mkv.	As indicated		
Dags.	09.03.2022		
Teiknað af:	HMA		
Hannað af:	Hulda Jónsdóttir/ Tiago sa		
Samþykkt:			
Hulda Jónsdóttir, arkitekt FAI		hulda@hjark.is / 8650649	
Kt. 2811862219		www.hjark.is	
Verknr.	Teiknr.	Bláastærð	Útgáfa
1039	A3_05.09	A1	

1 : 20
Grunnmynd A

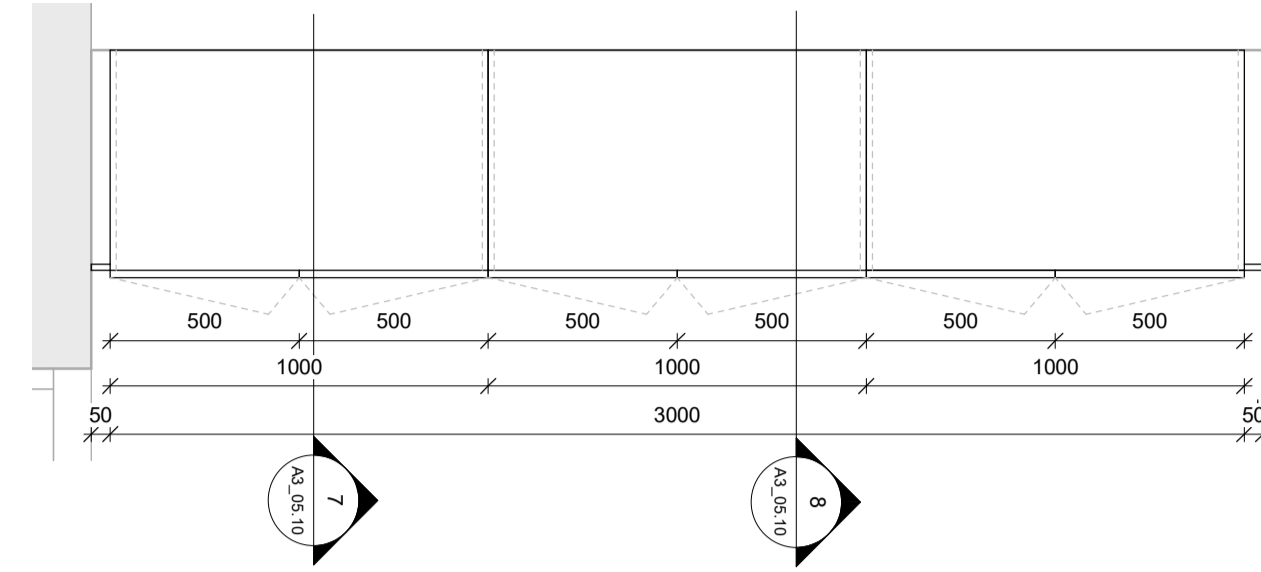

1 : 20
Grunnmynd B

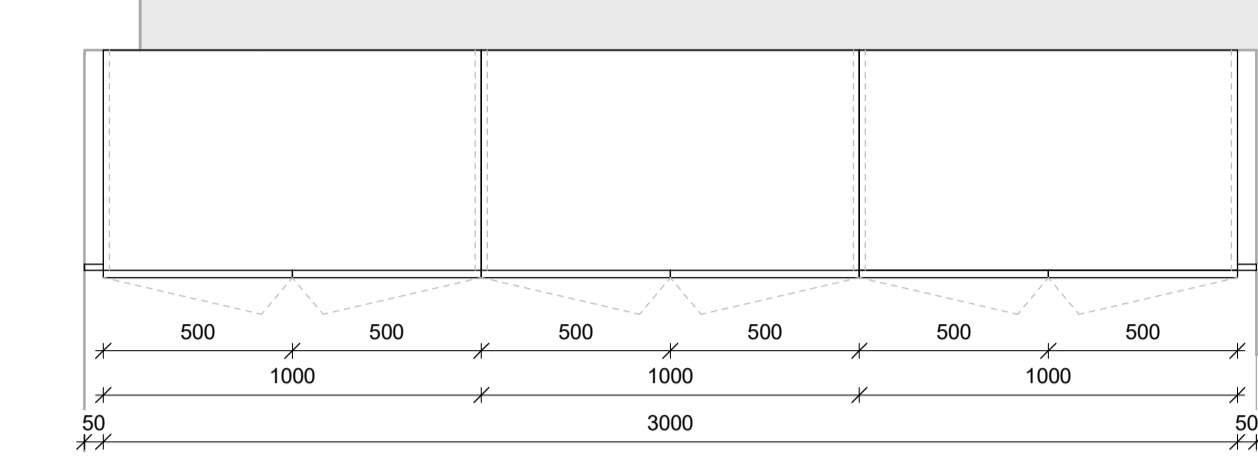

2 Útlit A
1 : 20

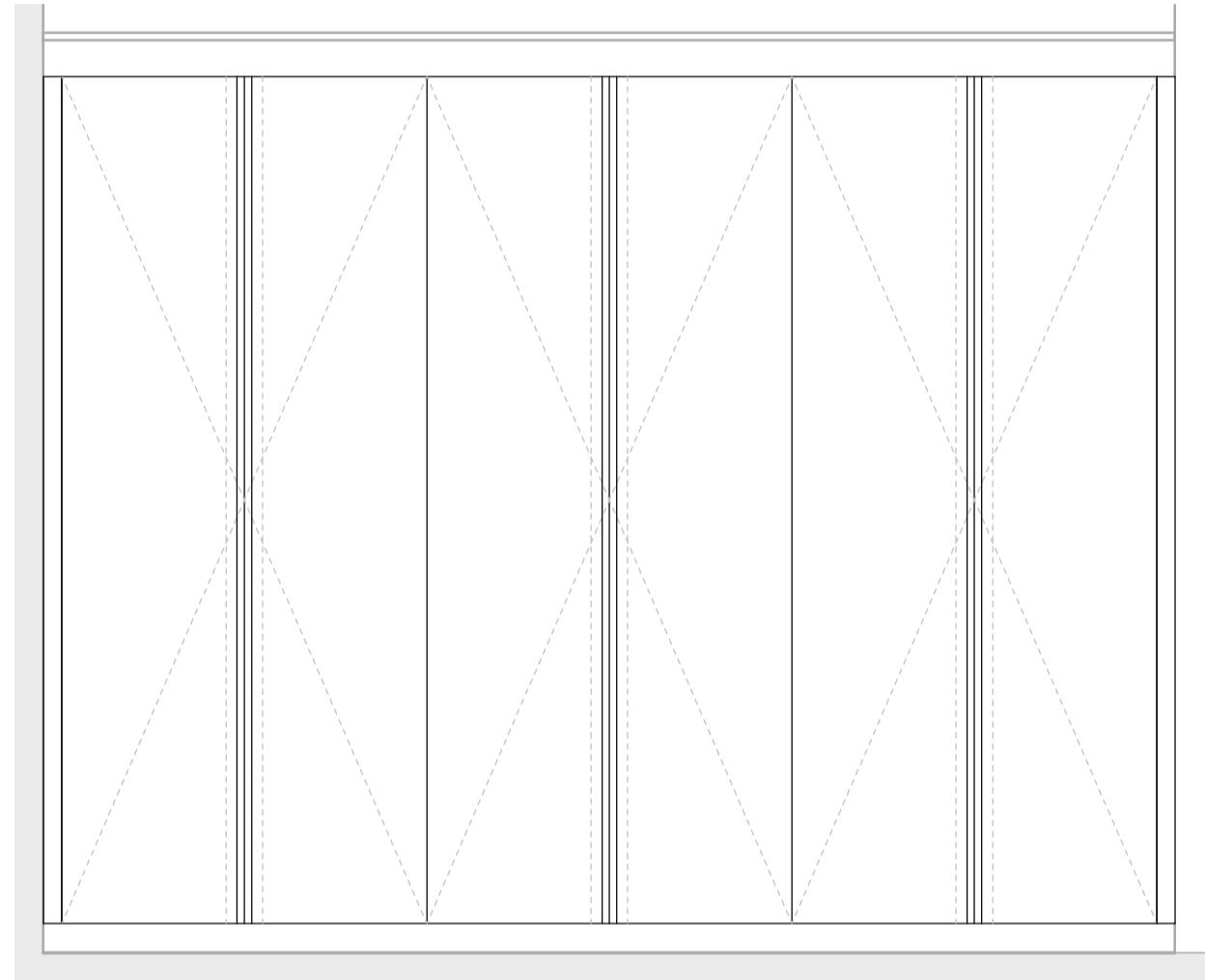

5 Útlit B
1 : 20

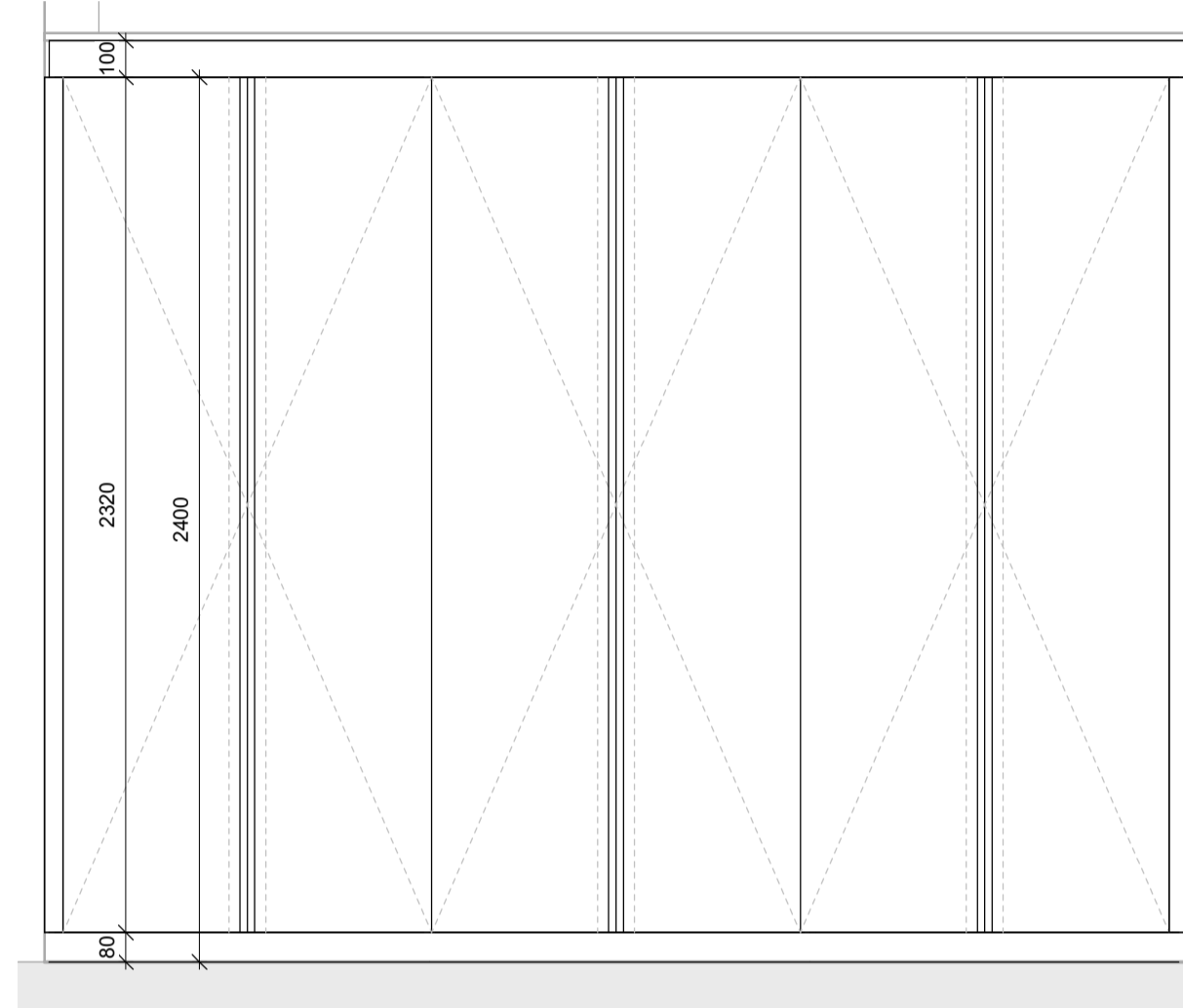

7 Snið A1
1 : 20

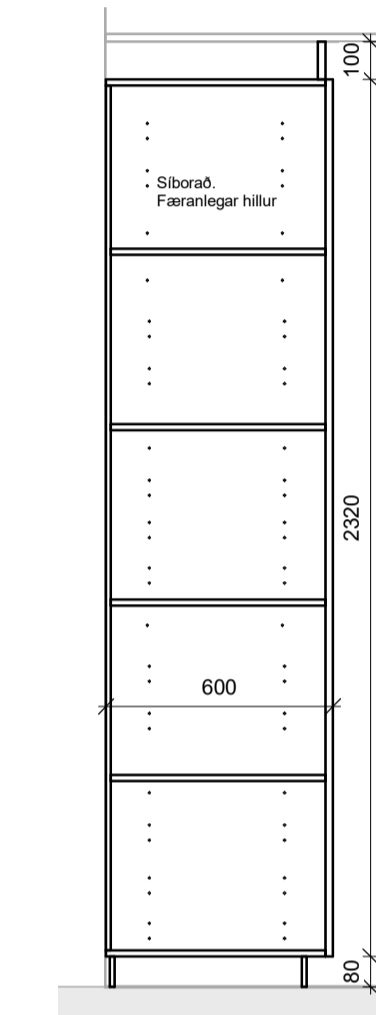

3 Innvols A
1 : 20

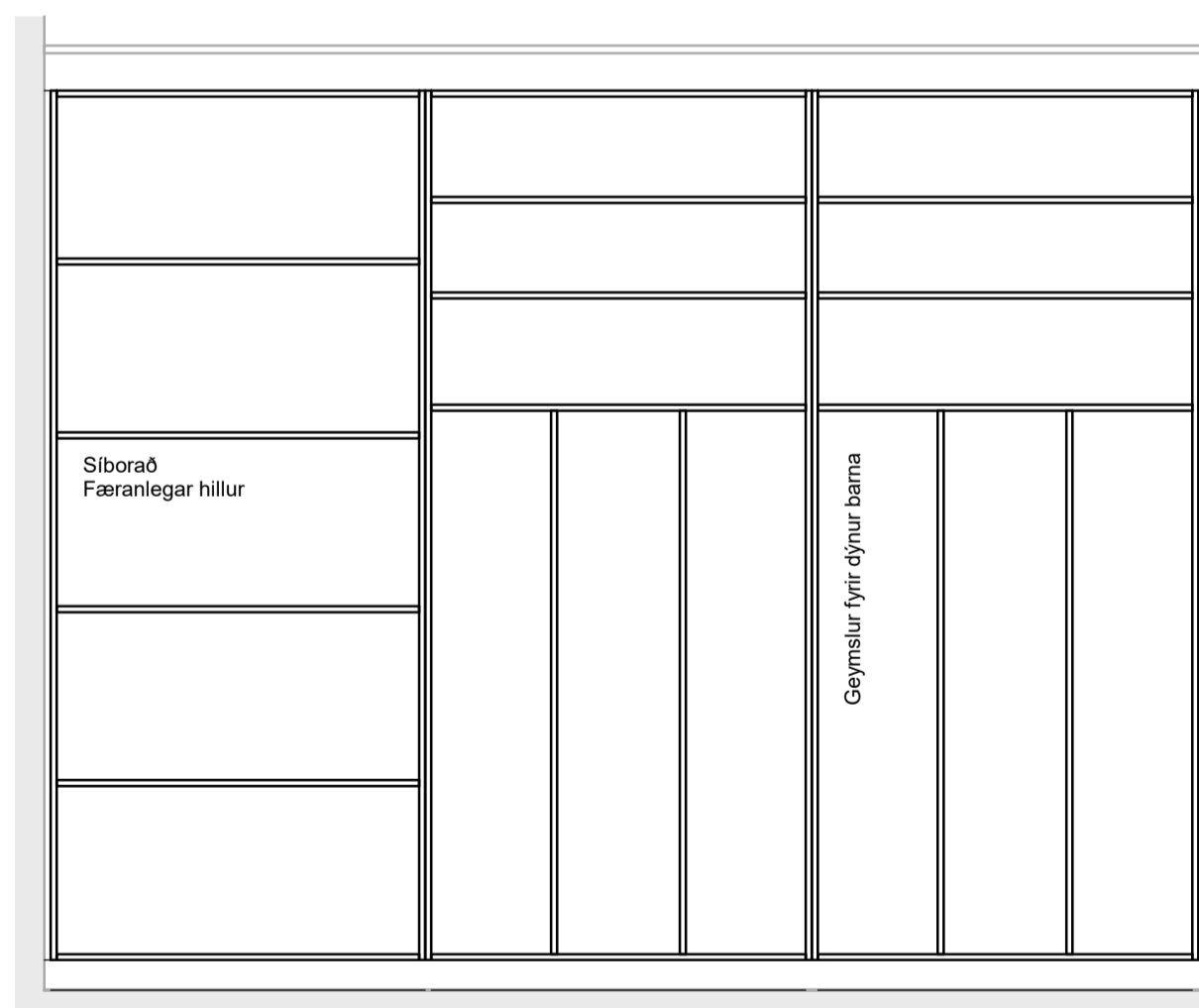

6 Innvols B
1 : 20

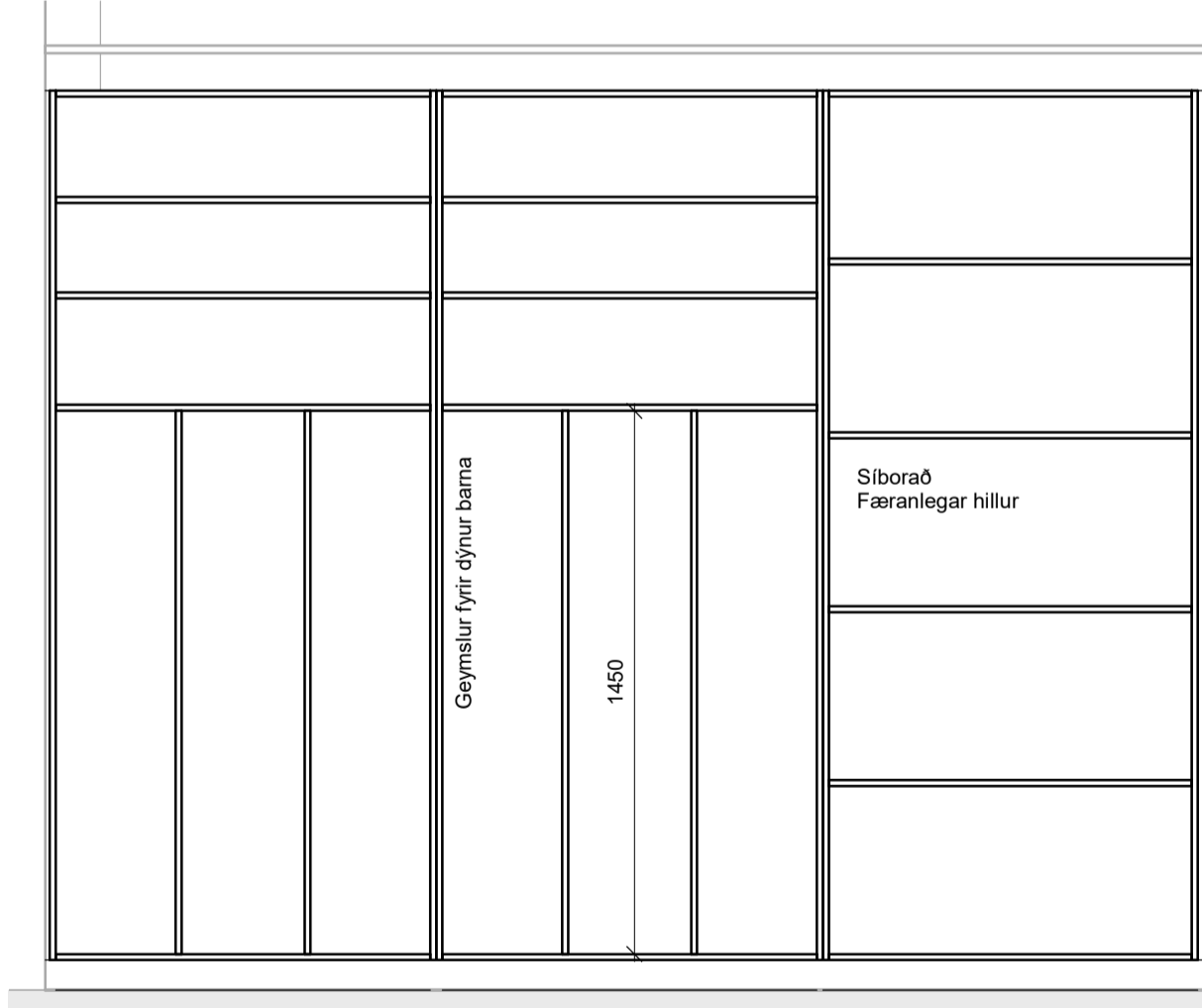

8 Snið A2
1 : 20

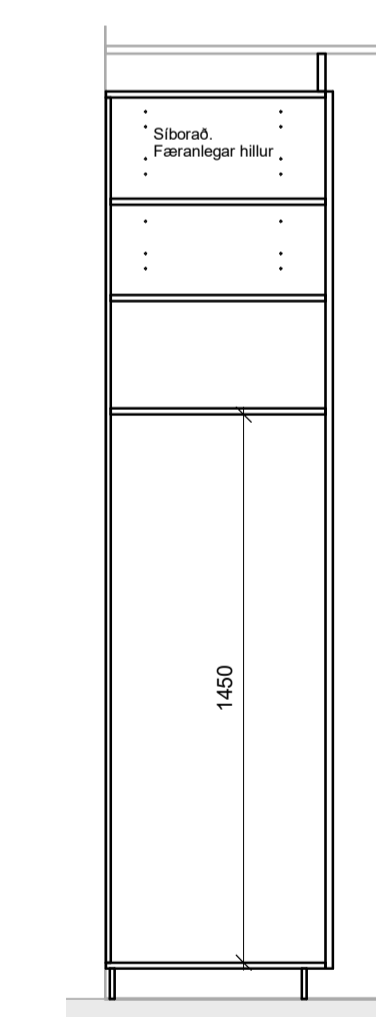

ATH:
 • Öll mál skal staðfesta á verkstæð og samræma við valinn búnað áður en framkvæmd hefst.
 • Mælingar á teikningu eru tekið mið á. Gíða teikningar í sömu mælikvarða unnum teikningar í minni mælikvarða nema annað sé tekið fram.
 • Deilteikningar afhenta eins tekið mið á. Gíða teikningar í sömu mælikvarða unnum teikningar í minni mælikvarða nema annað sé tekið fram.
 • Verktaki skal samræma gáðandi hurðagata við þær hurðir sem hann hyggst nota hvort sem um ræðir gól í úrlegg eða innvegg.
 • Fylgja skal sölbættum framkvæmda ákvarða við uppsetningu og meðhöndun klæðningar. Áttar teikningar skulu vera eftir forsóttu verkfræðinga og eða framkvæmda klæðningu. Öll einu við útanríkisaklöðningar skulu ummál af fagnirnum.
 • Ösamræmi á teikningum skýringar skýringar og eða arkitekt. Við framkvæmd verks skal hafa sérteikningar alla hönnuða til hlífðunar.

Innveiting A = IR-24, 1 stk.
 Innveiting B = IR-24, 1 stk.

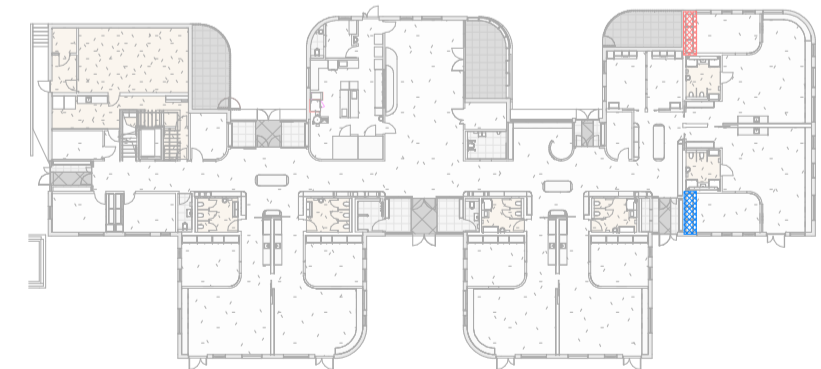

Útg.	Dags.	Skýring	Br.af.
HJARK			
Verkegund	Nýbygging		
Verkhætti	Leikskóli í Urriðaholti		
Heimilisfang	Holtsvegur 20		
Teikning	Séruppdráttur - Innréttingateikning		
Mkv.	As indicated		
Dags.	09.03.2022		
Teiknað af:	HMA		
Hannað af:	Hulda Jónsdóttir/ Tiago sa		
Samþykkt:			
Hulda Jónsdóttir, arkitekt FAI		hulda@hjark.is / 8650649	
Kt. 2811862219		www.hjark.is	
Verknr.	Teiknr.	Bláastærð	Útgáfa
1039	A3_05.10	A1	

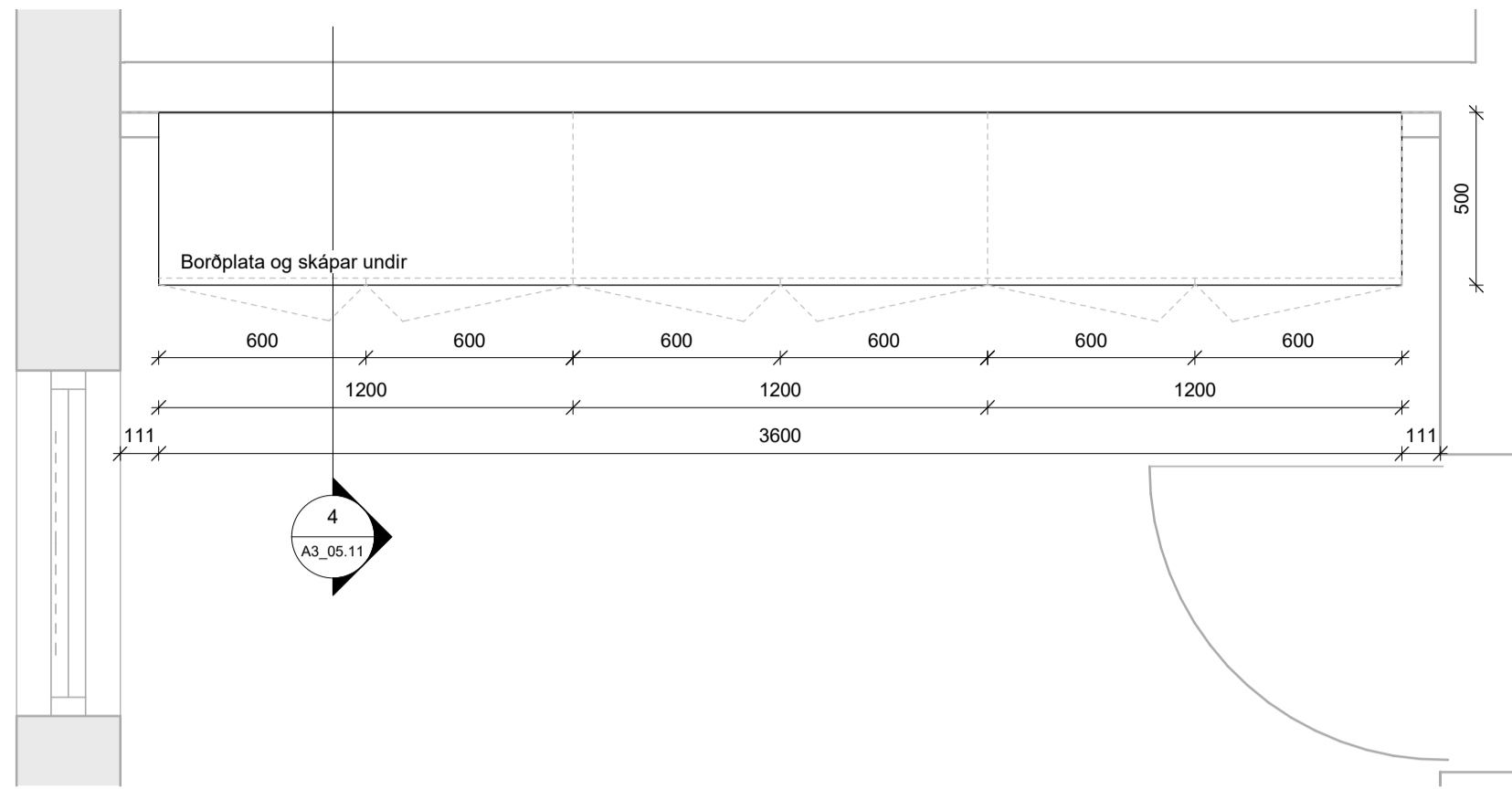

1 Grunnmynd A
1 : 20

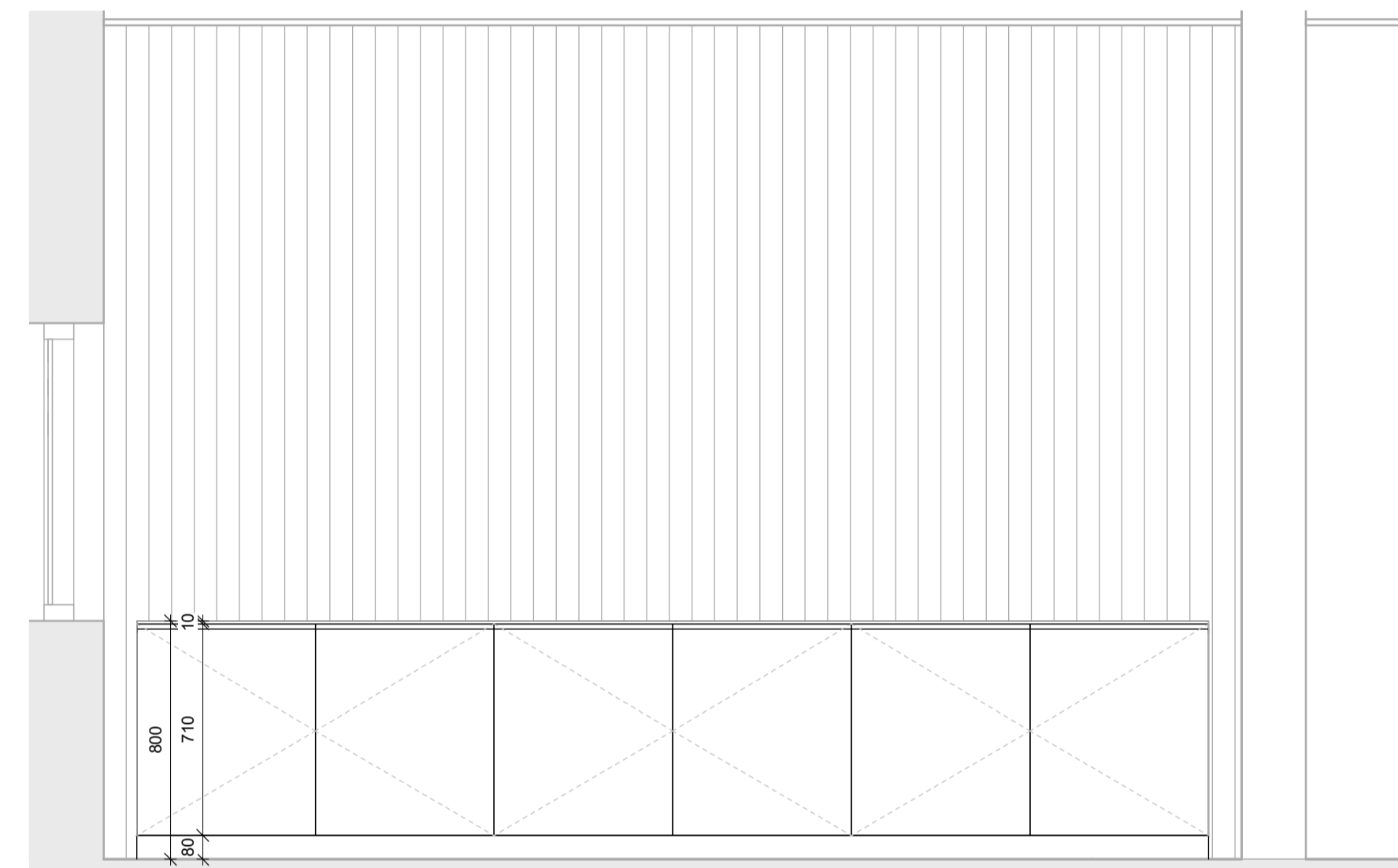

2 Útlit A
1 : 20

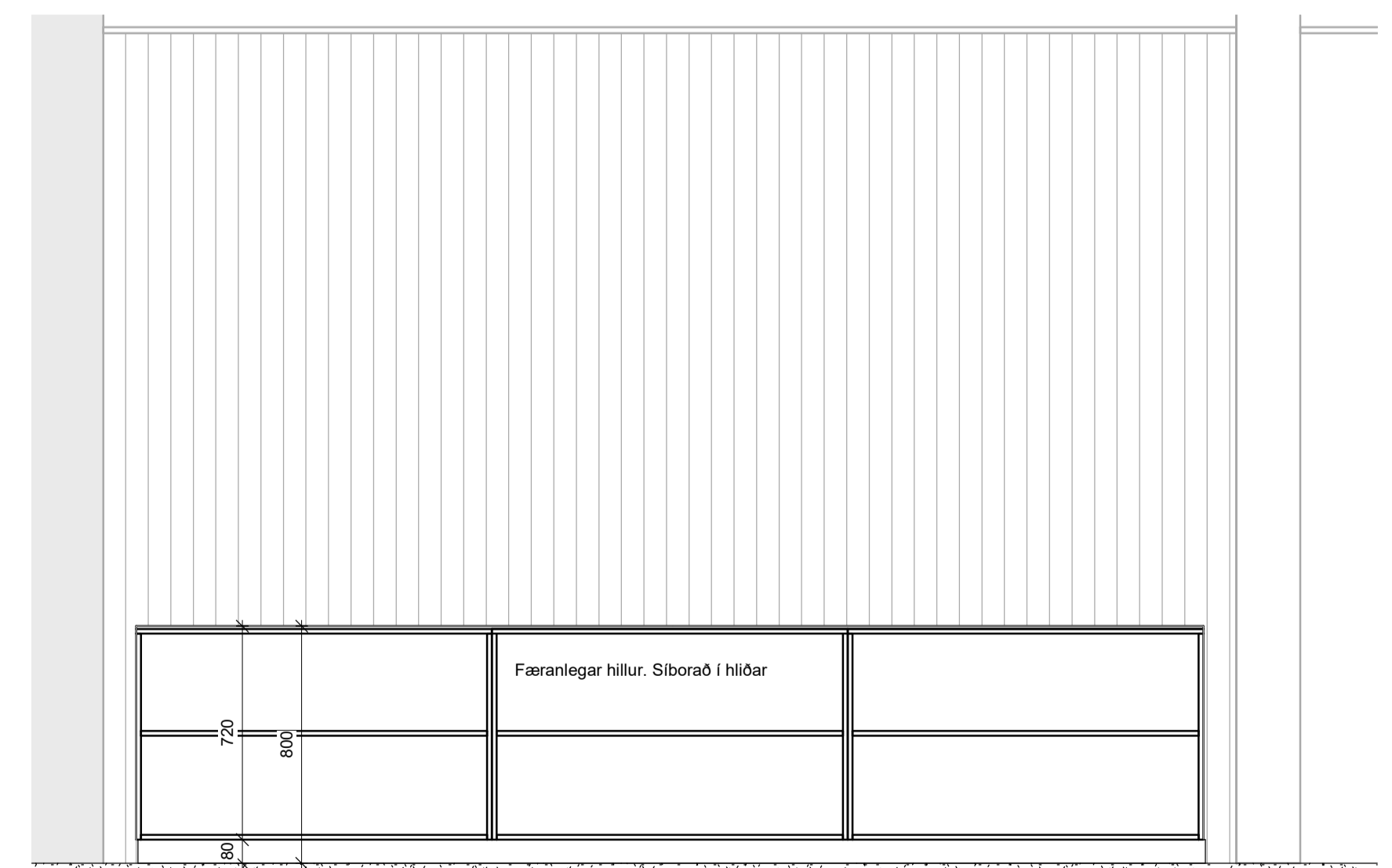

3 Innvols A
1 : 20

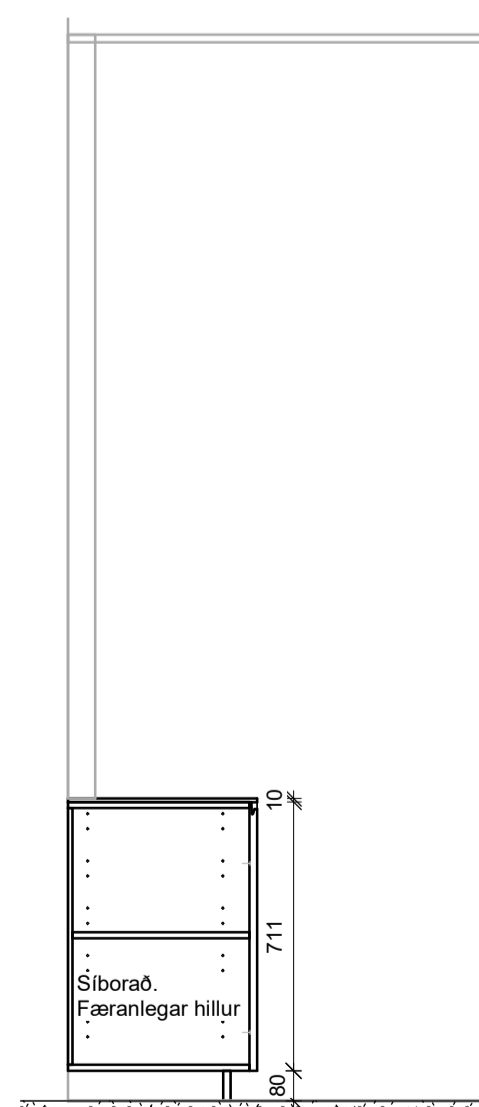

4 Snið A
1 : 20

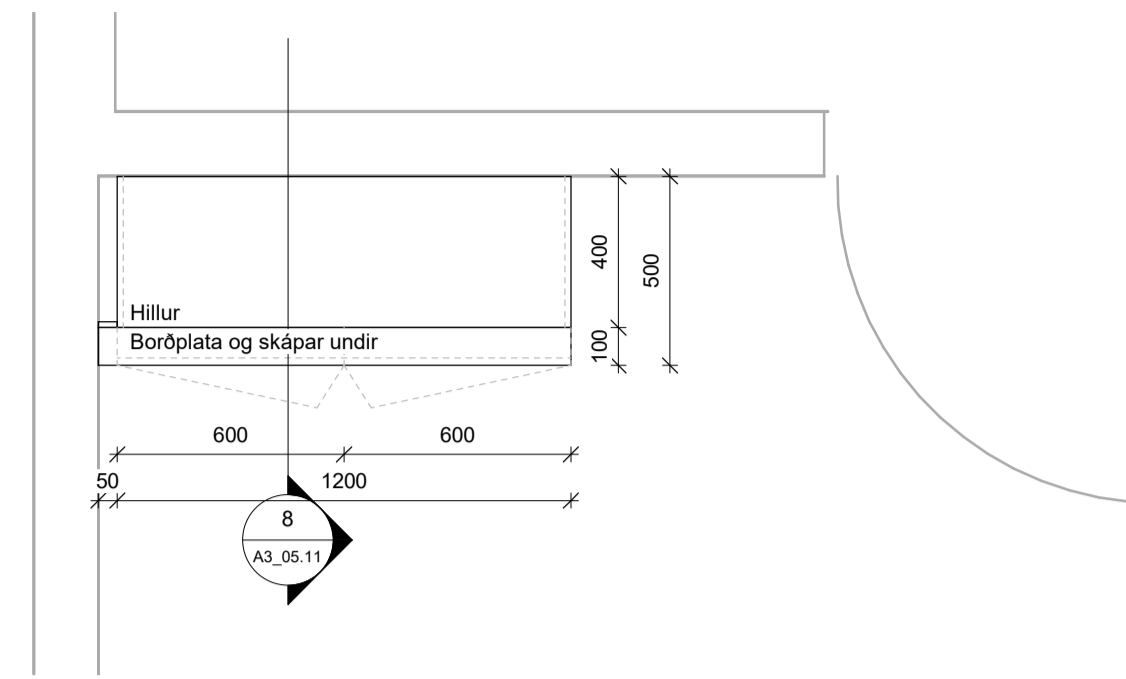

5 Grunnmynd B
1 : 20

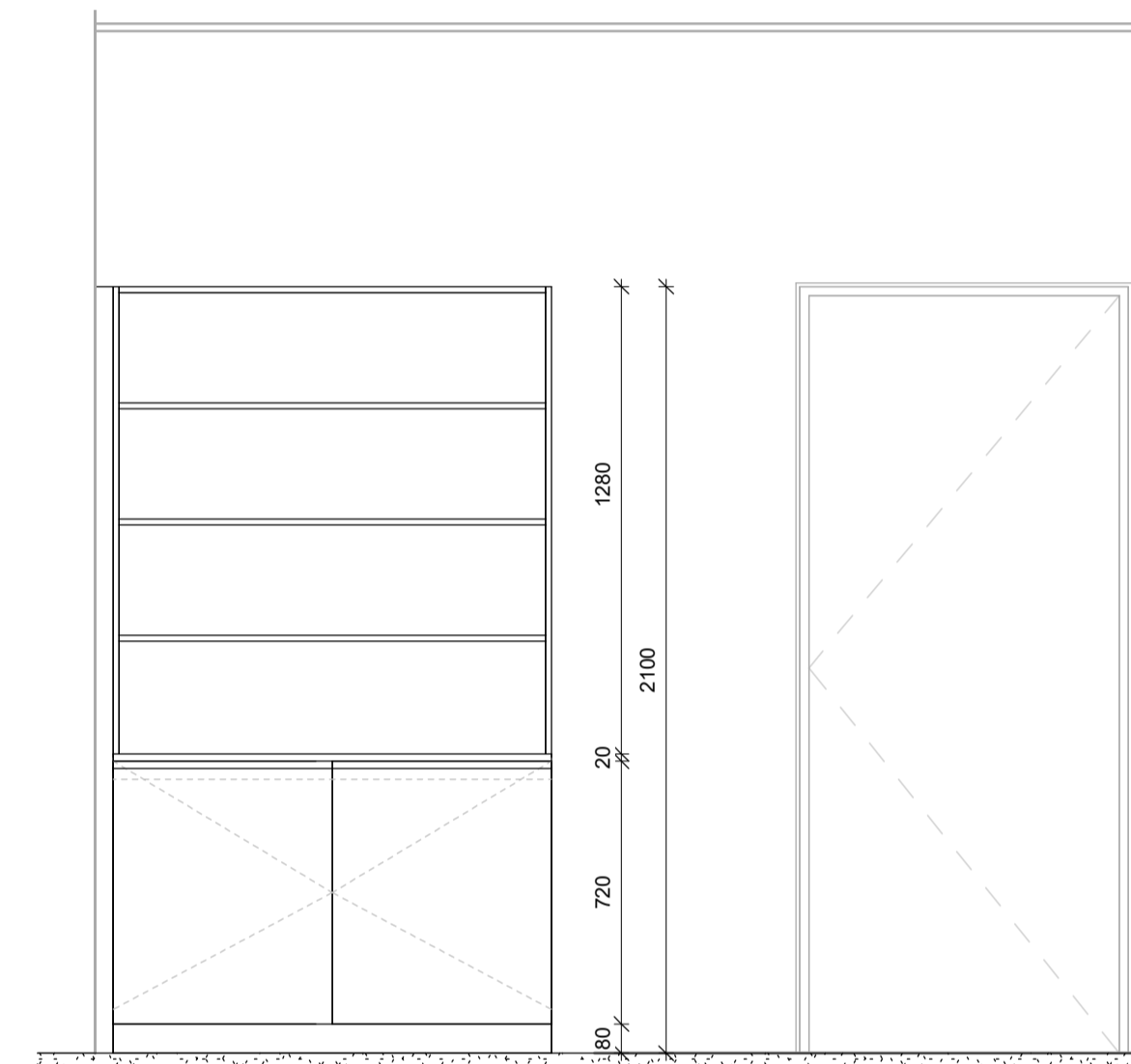

6 Útlit B
1 : 20

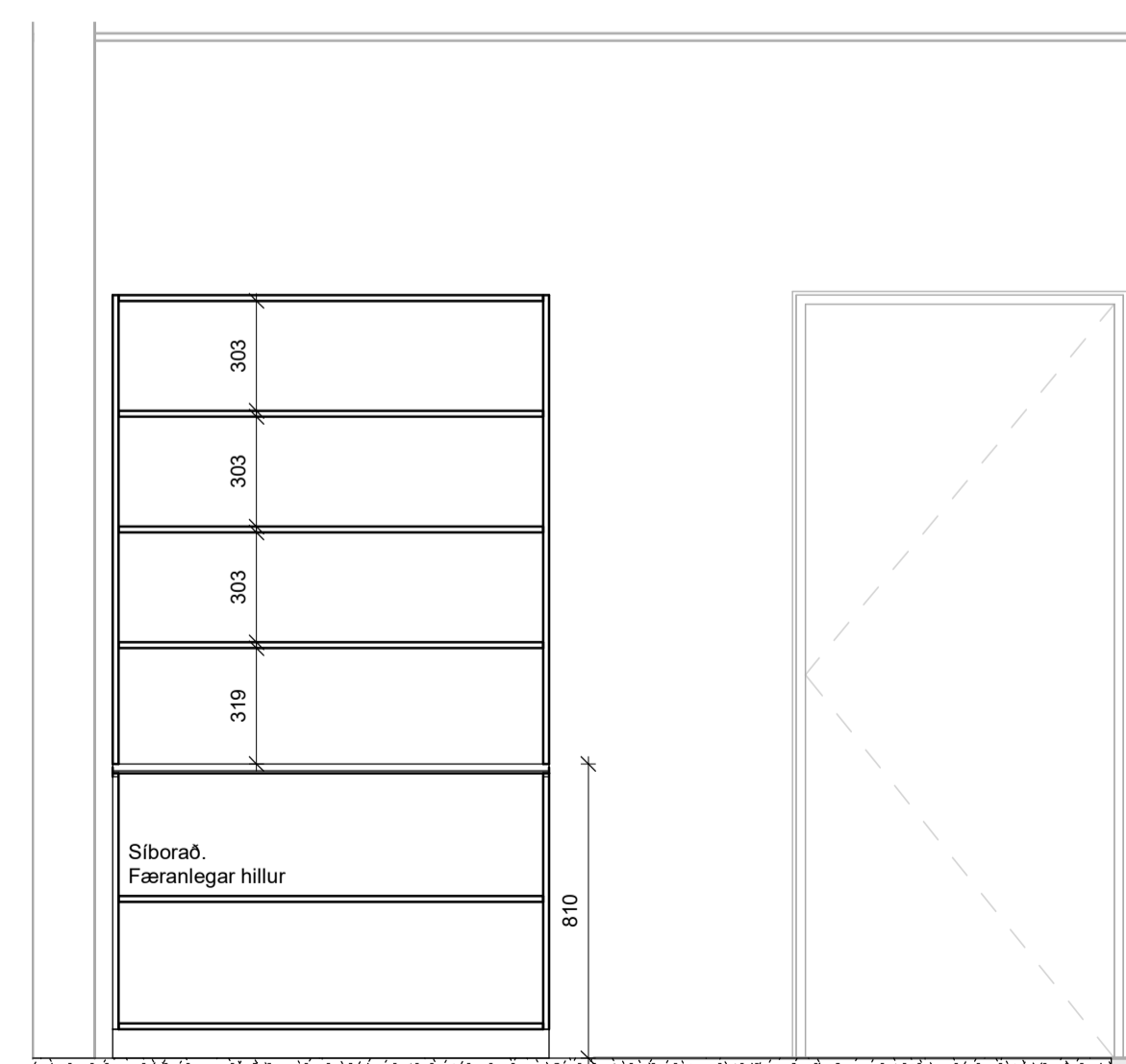

7 Innvols B
1 : 20

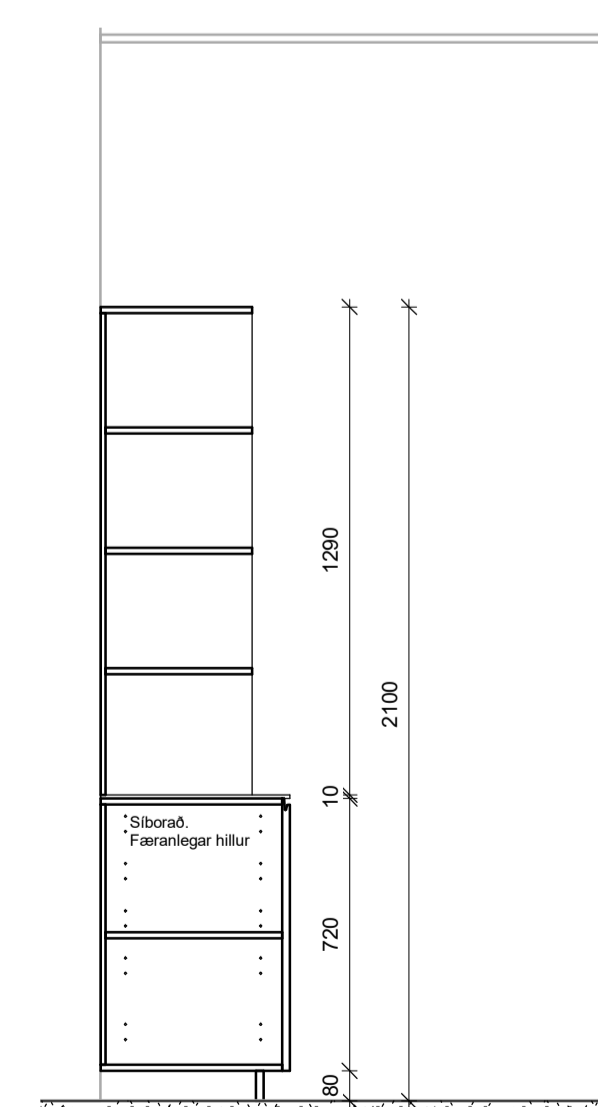

8 Snið B
1 : 20

ATH:
 • Öll mál skal staðfesta á verkstæð og samræma við vafinn búnað áður en framkvæmd hefst.
 • Mælingar á verkunni eru tekið tillit til. Gilda tekið tillit til í öllum málverkum unnlitum tekið tillit til.
 • Dælingar erfiðasta sýna meðhöndlingu á glugga- og hurðaröllum. Fylgja skal forskrift framleiðanda við tekið tillit og þetta á körmum. Verktaki skal samræma tekið tillit frá gangi og þessu sem hann hefur.
 • Verktaki skal samræma gáttum hurðagata við þær hurðir sem hann hefur notað hvort sem um ræðir gati í úrlegg eða innlegg.
 • Fylgja skal leiðbeiningum framleiðanda ákerfis við uppsetningu og meðhöndun klæðinga. Altar tekið tillit til.
 • Öllum málverkum er tekið tillit til og skal framleiðanda klæðinga. Öll erma við útanríkisklæðingar skulu unnar af fagnirum.
 • Öllum málverkum er tekið tillit til og skal framleiðanda klæðinga. Öll erma við útanríkisklæðingar skulu unnar af fagnirum.
 • Öllum málverkum er tekið tillit til og skal framleiðanda klæðinga. Öll erma við útanríkisklæðingar skulu unnar af fagnirum.

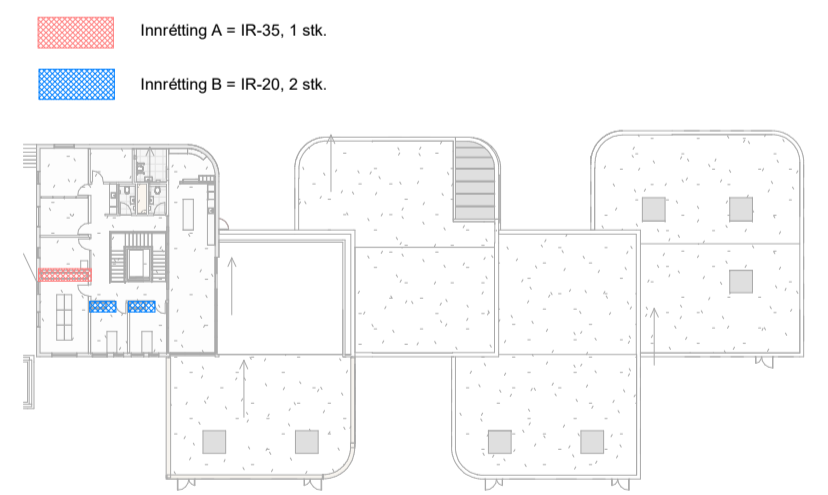

Útg.	Dags.	Skýring	Br.af.
HJARK			
Verkegund	Nýbygging		
Verkheiti	Leikskóli í Urriðaholti		
Heimilisfang	Hóltsvegur 20		
Teikning	Séruppdráttur - Innréttingateikning		
Mkv.	As indicated		
Dags.	09.03.2022		
Teiknað af:	AKJ		
Hannað af:	Hulda Jónsdóttir/ Tiago sa		
Samþykkt:			
Hulda Jónsdóttir, arkitekt FAI		hulda@hjark.is / 8650649	
Kt. 2811862219		www.hjark.is	
Verknr.	Teiknr.	Bláastærð	Útgáfa
1039	A3_05.11	A1	

1
1:20
Grunnmynd A

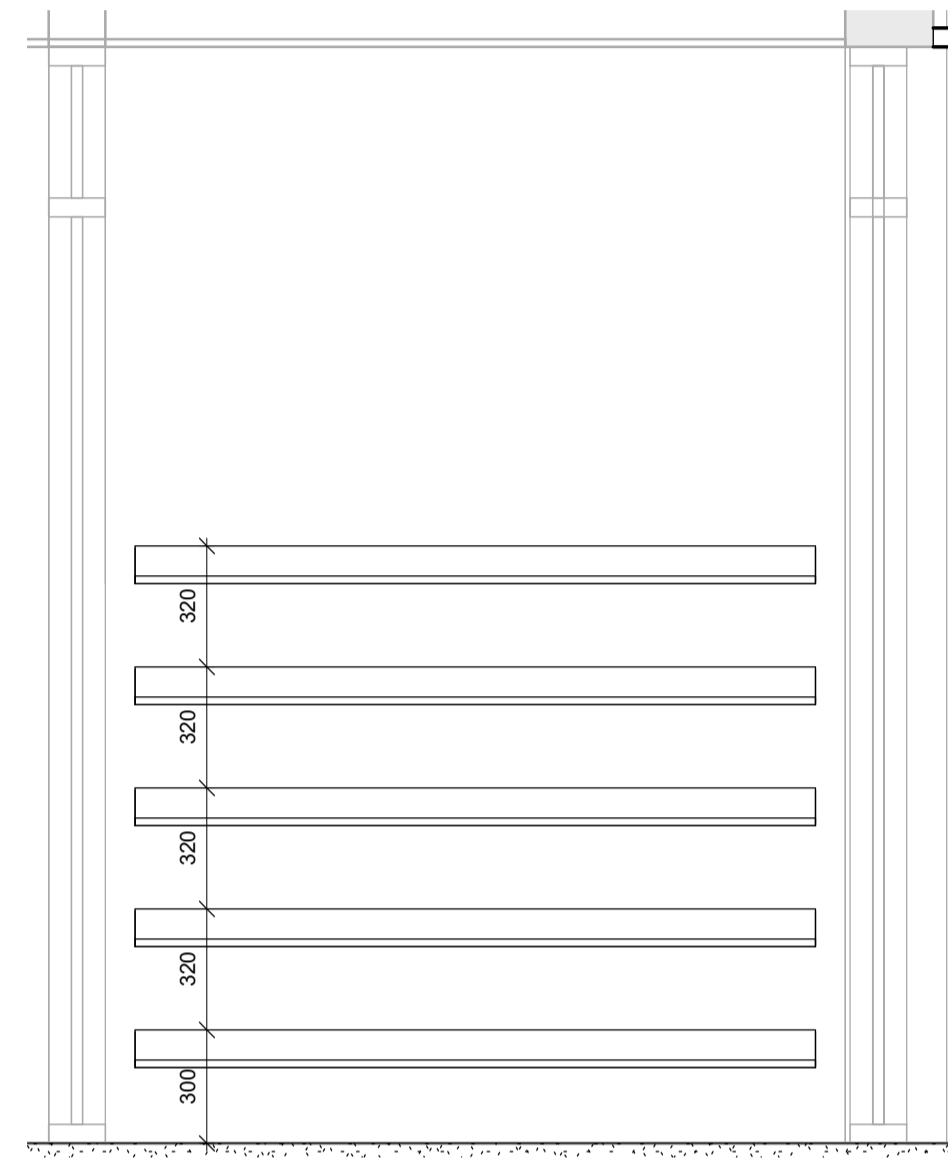
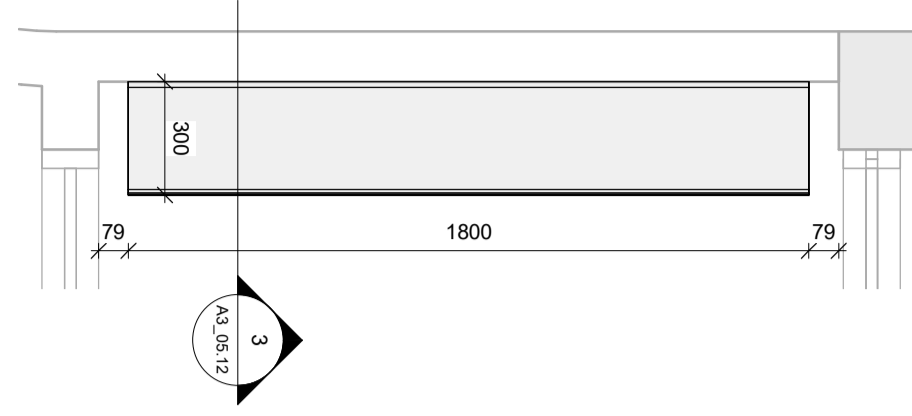

2 Útlit A
1:20

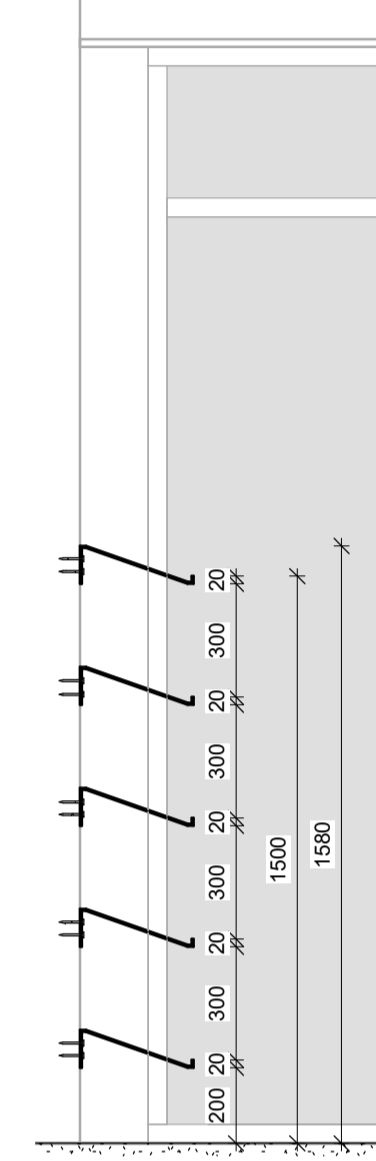

3 Snið A
1:20

4
1:20
Grunnmynd B

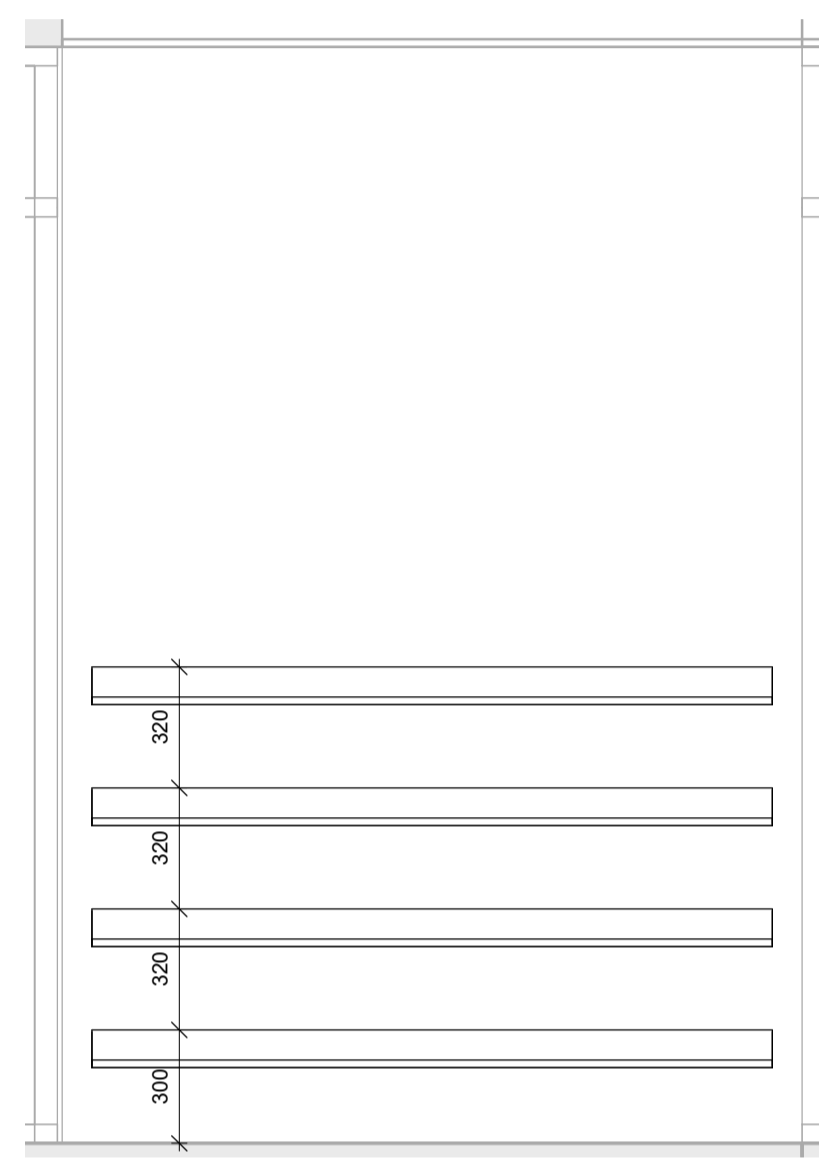
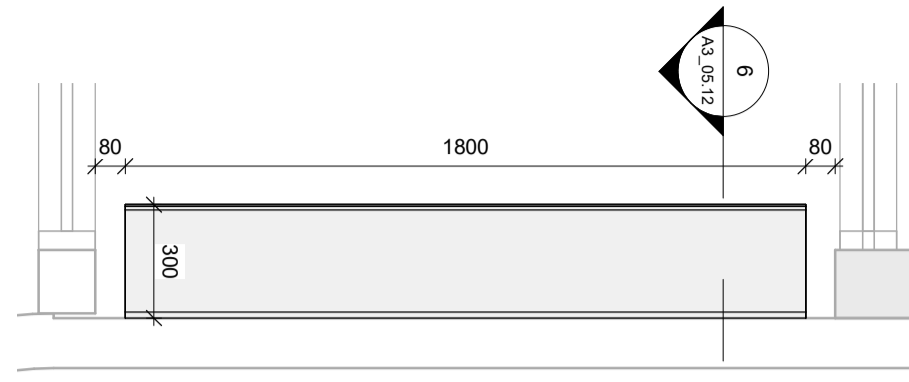

5 Útlit B
1:20

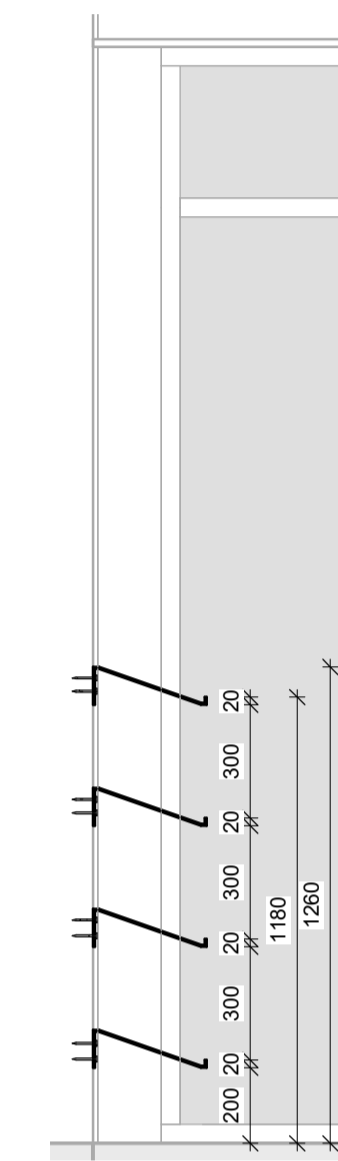

6 Snið B
1:20

ATH:
 • Öll mál skal staðfesta á verkstæð og samræma við valinn búnað áður en framkvæmd hefst.
 • Mælingar á þekkingu eru tekið tillit til. Gilda tekið tillit til í öllum mælingum og unnum tekið tillit til.
 • Deililingar eru tekið tillit til. Gilda tekið tillit til í öllum mælingum og unnum tekið tillit til.
 • Verkið skal samræma gáttum hurðagata við þær hurðir sem harn hyggst nota hvort sem um ræðir gati í úrbygg eða innvið.
 • Fylgja skal leiðbeiningum framkvæmda ákerfis við uppsetningu og meðhöndun klæðinga. Álar tekið tillit til.
 • Öllum málum á tekið tillit til. Gilda tekið tillit til í öllum mælingum og unnum tekið tillit til.
 • Öllum málum á tekið tillit til. Gilda tekið tillit til í öllum mælingum og unnum tekið tillit til.
 • Nánari lýsingar á málum má sjá í verkýtingu 6. kalla.

7
1:20
Grunnmynd C

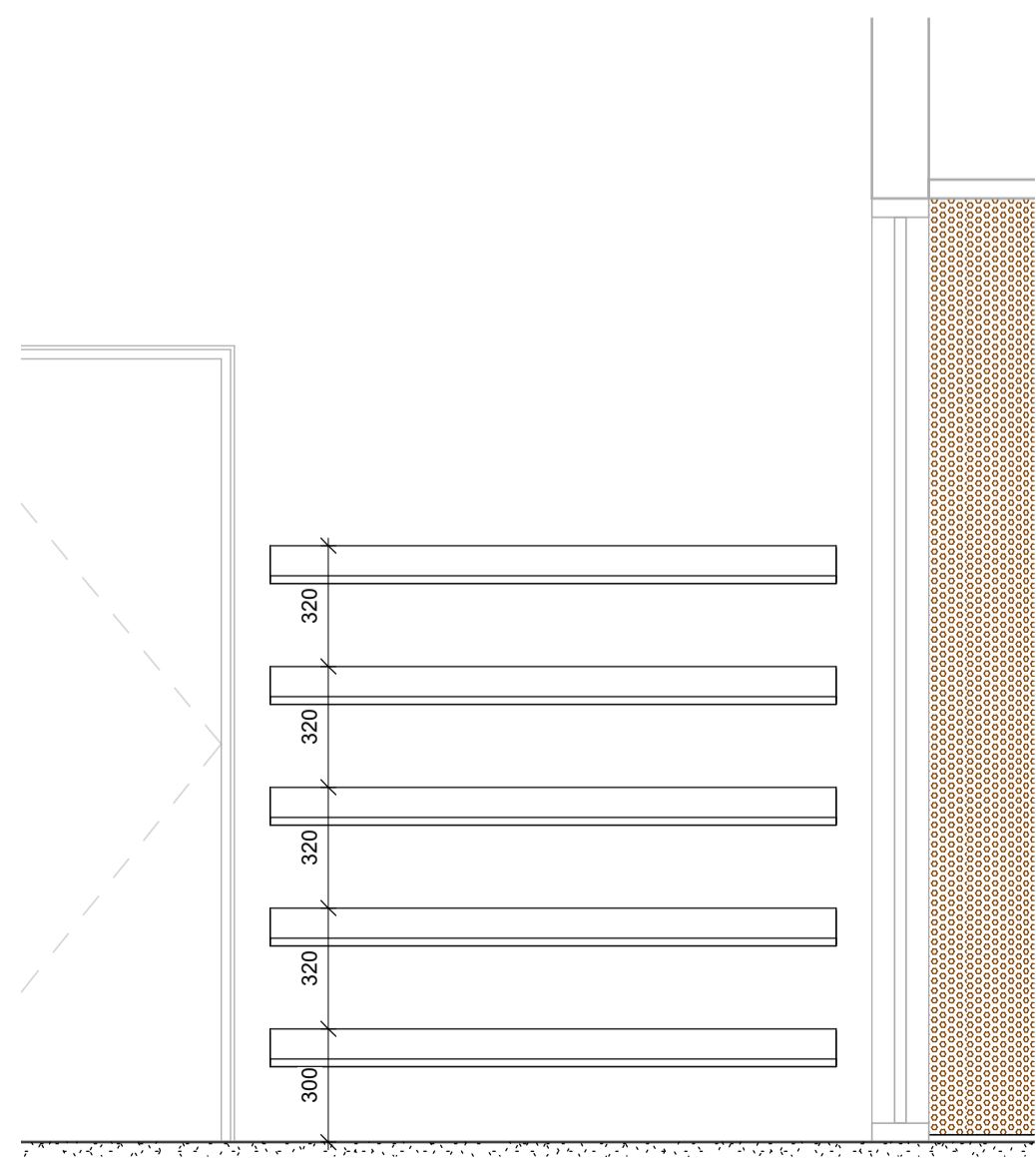
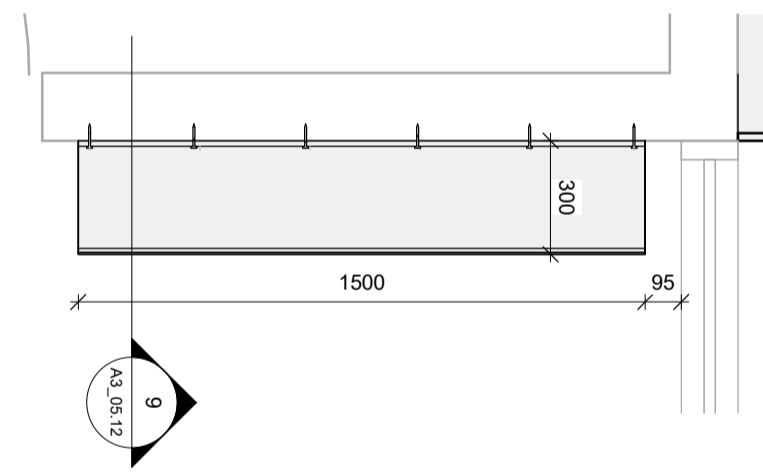

8 Útlit C
1:20

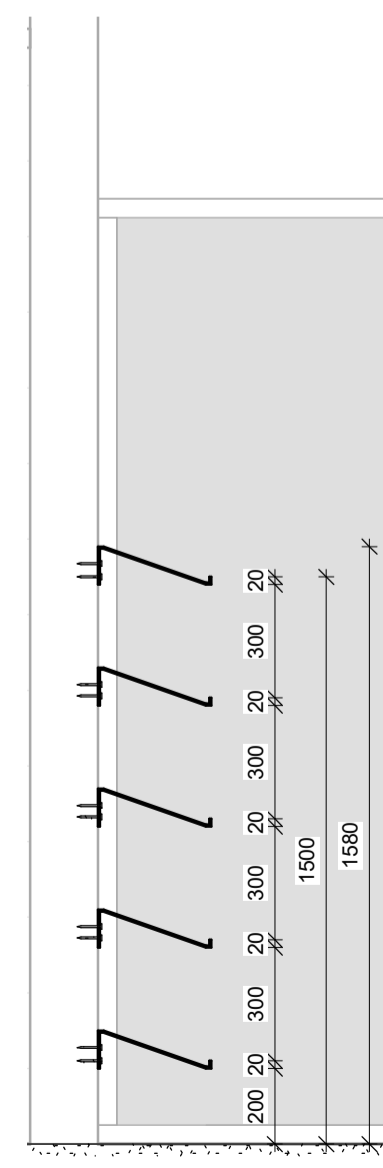

9 Snið C
1:20

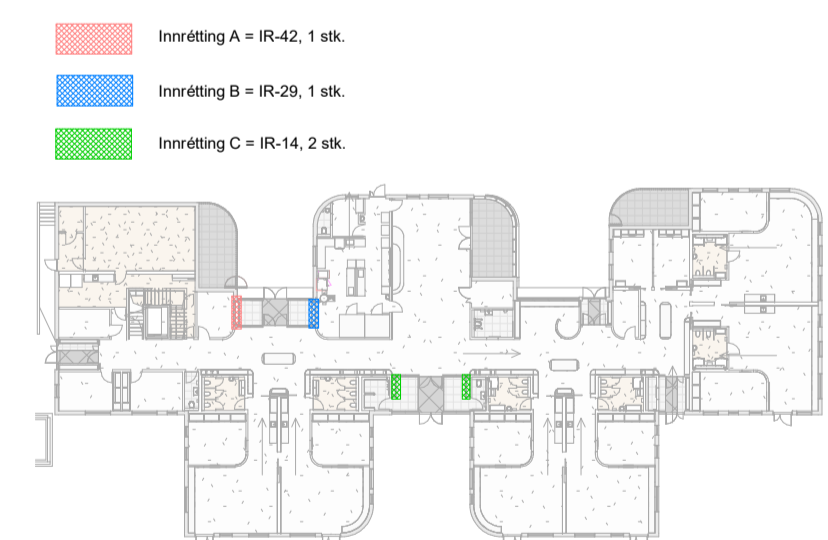

Útg.	Dags.	Skýring	Br.af.
HJARK			
Verkegund	Nýbygging		
Verkhelti	Leikskóli í Urriðaholti		
Heimilisfang	Hóltsvegur 20		
Teikning	Séruppdráttur - Innréttingateikning		
Mkv.	As indicated		
Dags.	09.03.2022		
Teiknað af:	AKJ		
Hannað af:	Hulda Jónsdóttir/ Tiago sa		
Samþykkt:			
Hulda Jónsdóttir, arkitekt FAI	hulda@hjark.is / 8650649		
Kt. 2811862219	www.hjark.is		
Verknr.	Teiknr.	Bláastærð	Útgáfa
1039	A3_05.12	A1	

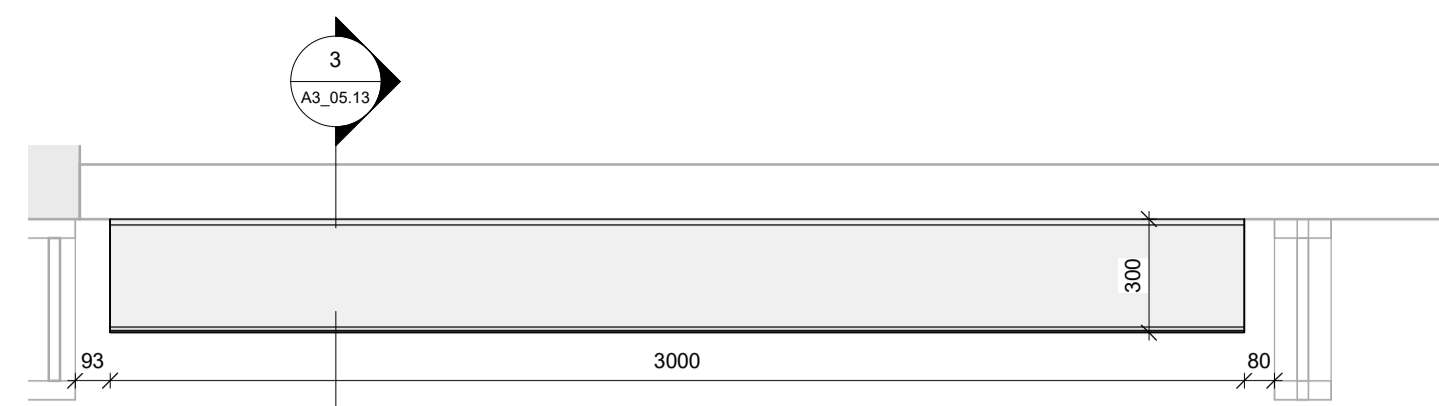

1 Grunnmynd A
1 : 20

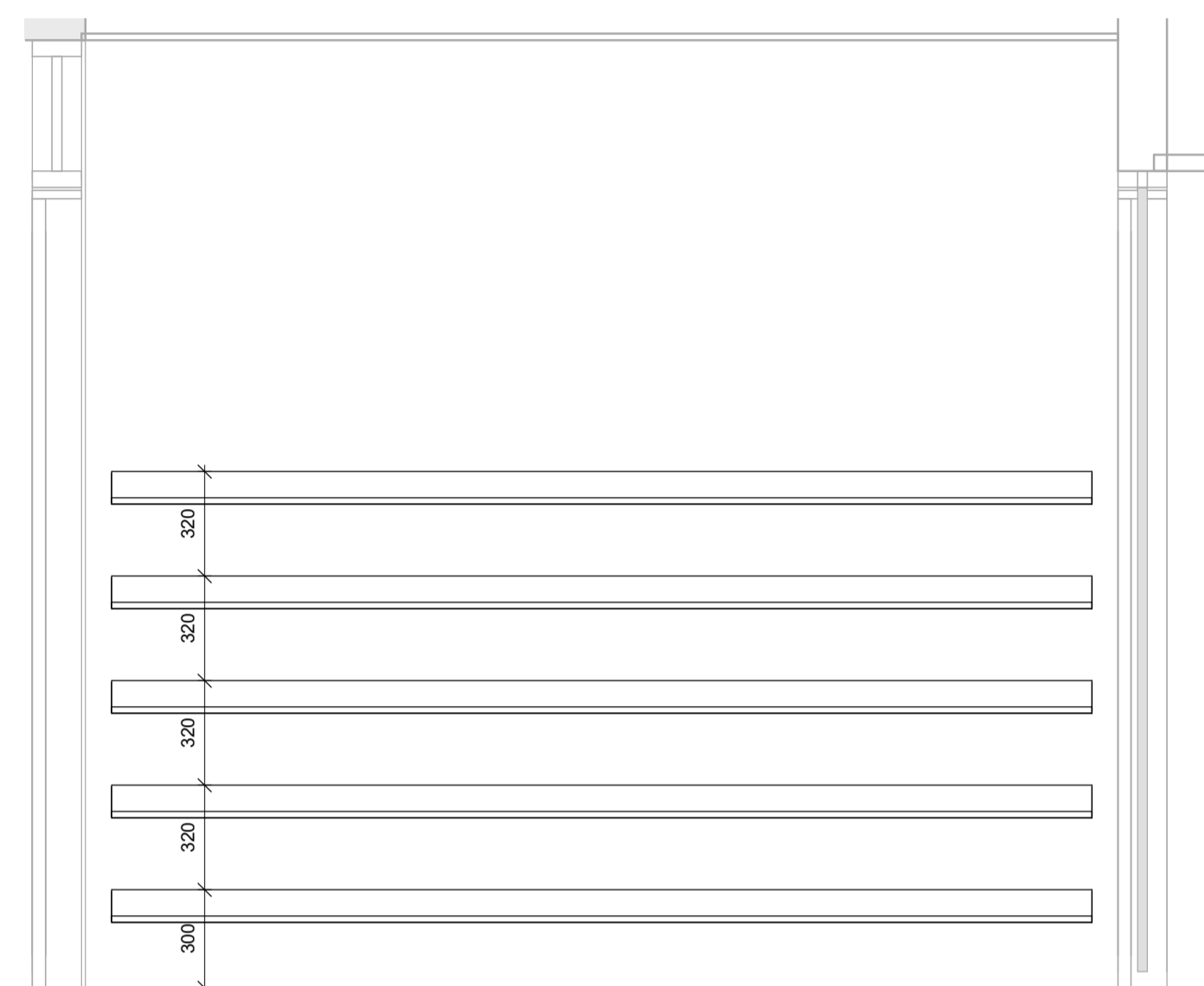

2 Útlit A
1 : 20

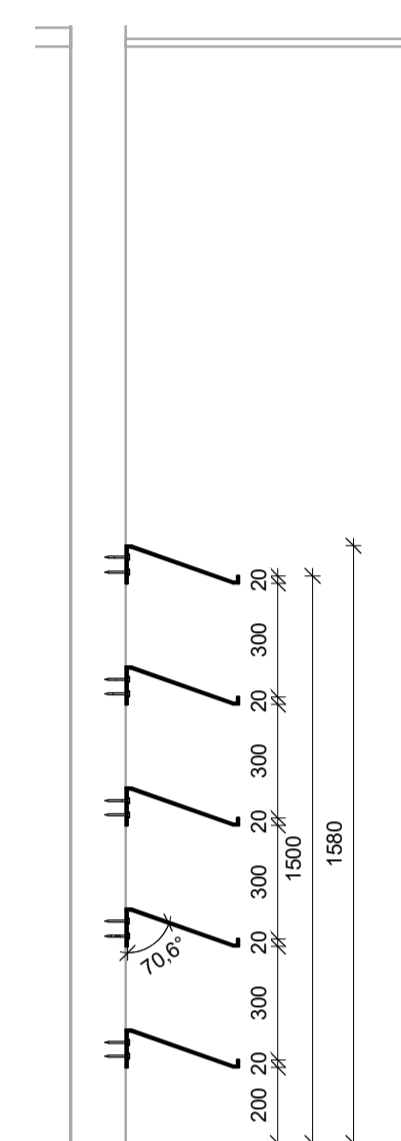

3 Snið A
1 : 20

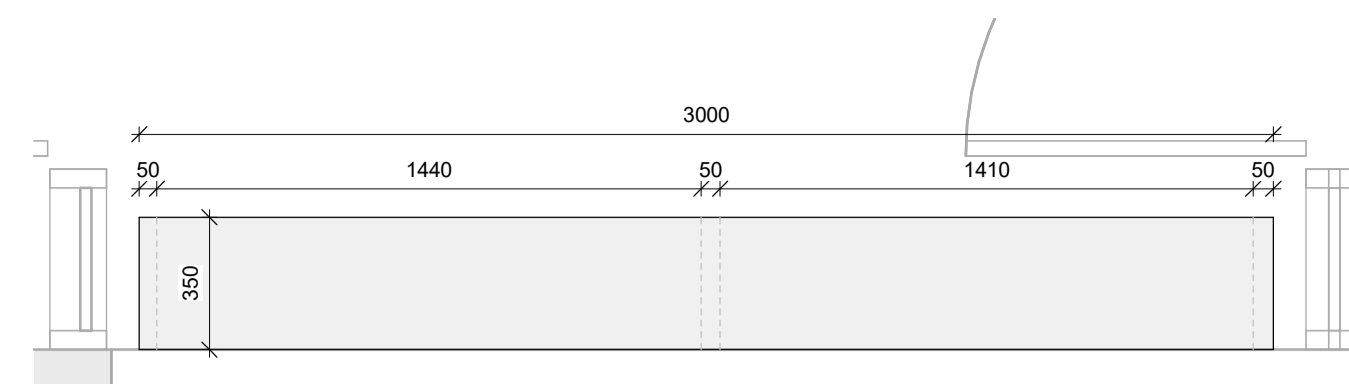

4 Grunnmynd B
1 : 20

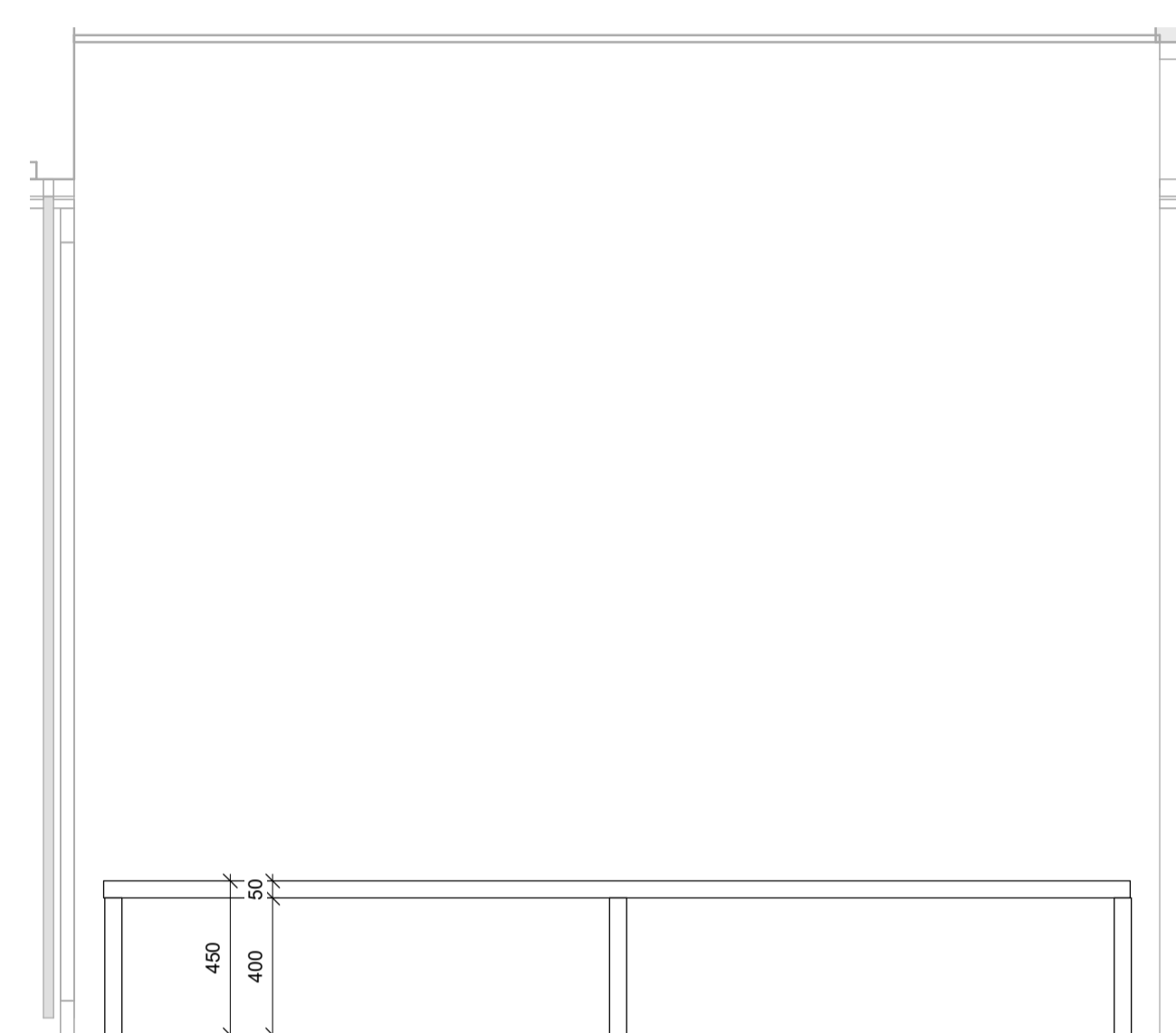

5 Útlit B
1 : 20

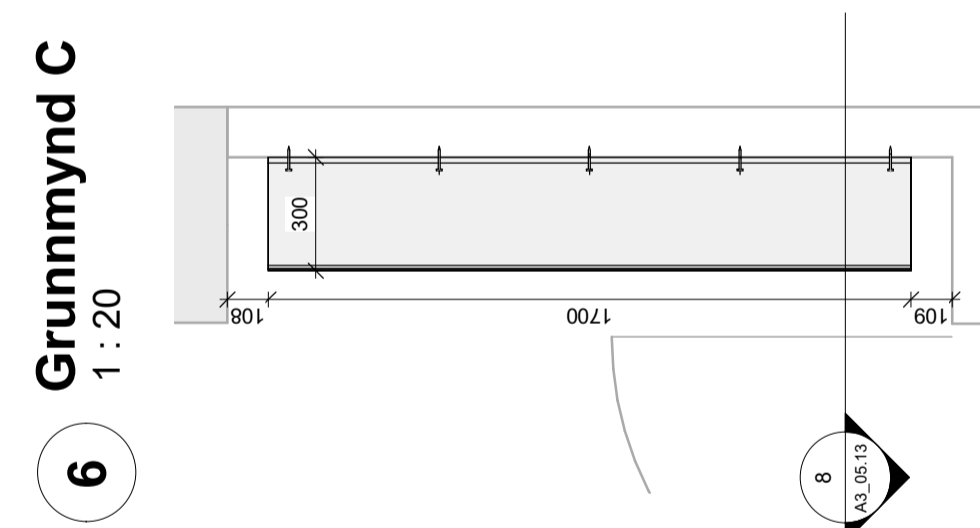

6 Grunnmynd C
1 : 20

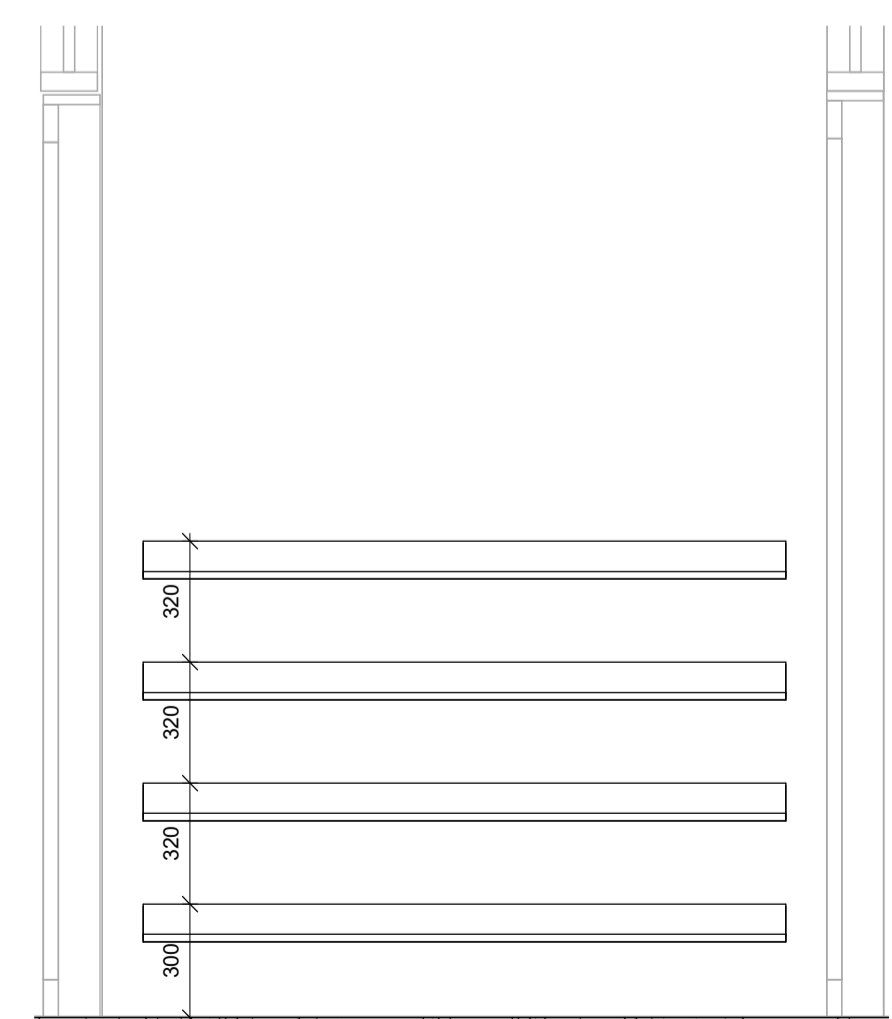

7 Útlit C
1 : 20

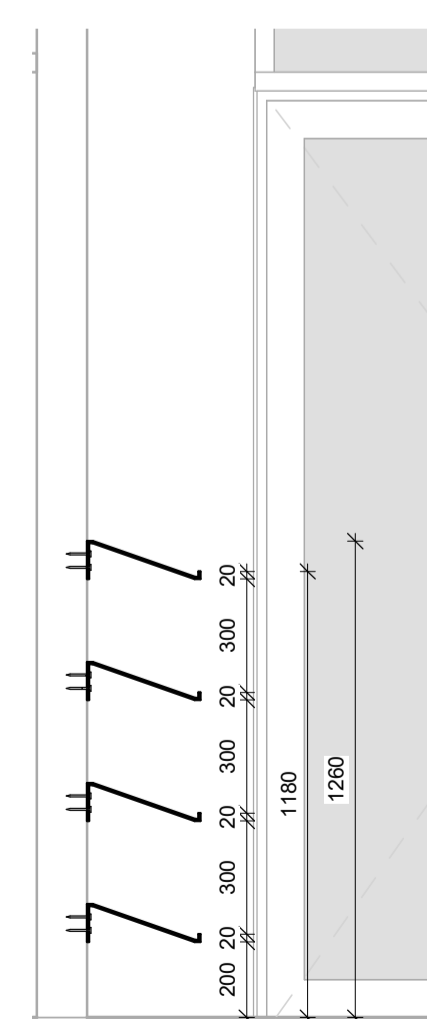

8 Snið C
1 : 20

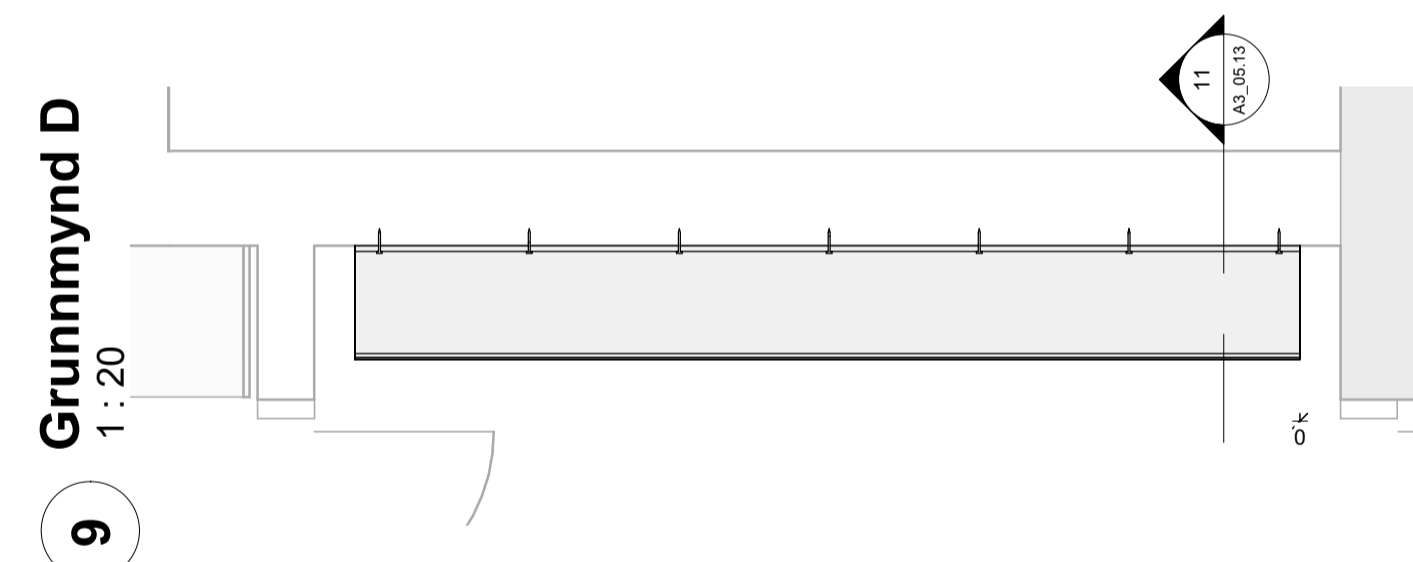

9 Grunnmynd D
1 : 20

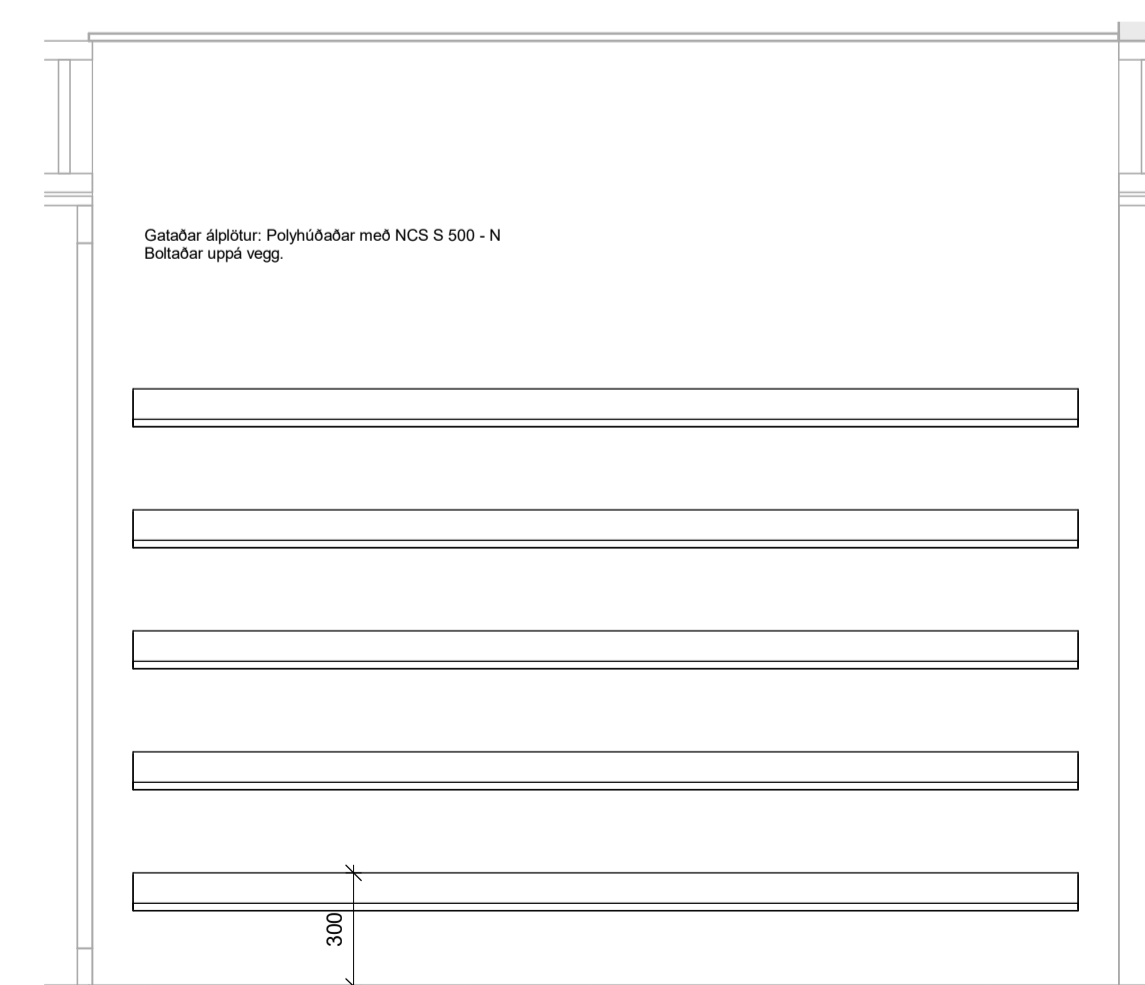

10 Útlit D
1 : 20

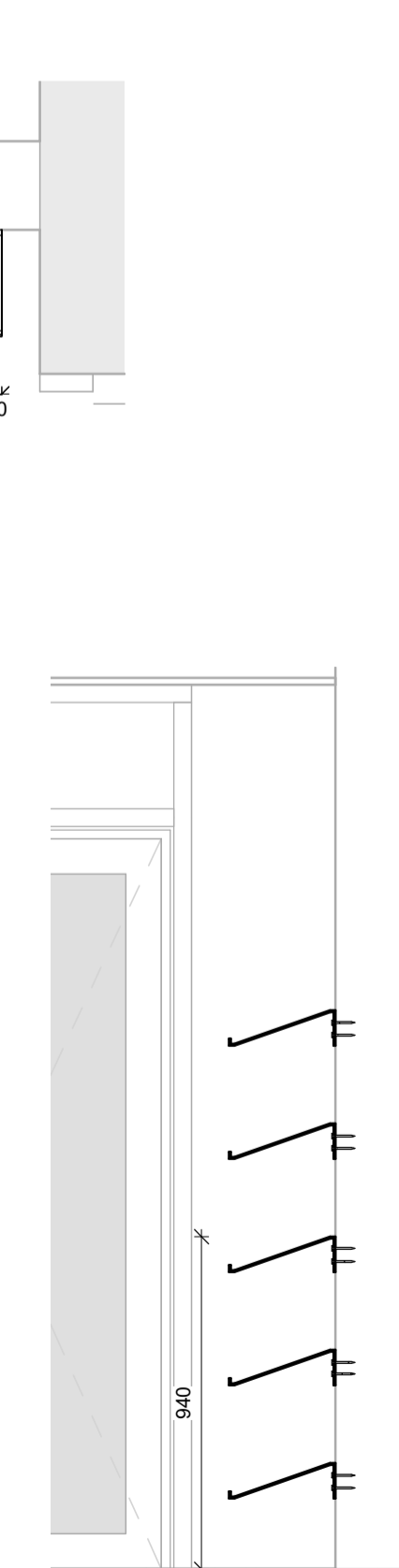

11 Snið D
1 : 20

ATH:
 • Öll mál skal staðfesta á verkstæð og samræma við valinn búnað áður en framkvæmd hefst.
 • Mælingar á teikningu eru tekið mið til. Gáa teikningar í sömu mælikerfa umfram teikningar í minni mælikerfa nema annað sé tekið fram.
 • Deililingar einklaða sýna tekið mið til frágang á glugga- og hurðabörnum. Fylga skal forskrift framleiðanda við teikningu og þéttingu á körmum. Verktaki skal samræma tekið mið til frágang við það gúggaerfi sem hann leggur til.
 • Verktaki skal samræma gáamál hurðagata við þær hurðir sem hann hyggst nota hvort sem um ræðir gati í úrlegg eða innlegg.
 • Fylga skal tekið mið til framleiðanda ákerfi við uppsetningu og meðhöndun klæðningar. Áttar teikningar skulu vera eftir forskrift verkfræðinga og eða framleiðanda klæðinga. Öll smá við-útanáskilningar skulu ummál af fagnirnum.
 • Öllum samráðum á teikningum skiptast eftirfarandi og eða arkitekt. Við framkvæmd verks skal halda sérteikningar alla höfuð og til hljóðunar.
 • Nánari lýsingar á mælingu má sjá í verkýringu B. kalla.

- Innveiting A = IR-38, 1 stk.
- Innveiting B = IR-39, 1 stk.
- Innveiting C = IR-28, 1 stk.
- Innveiting D = IR-50, 1 stk.

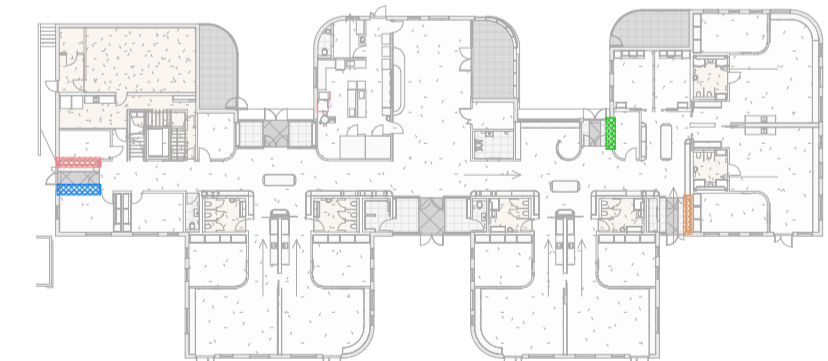

Útg.	Dags.	Skýring	Br. af:
HJARK			
Verkeign	Nýbygging		
Verkhætti	Leikskóli í Urriðaholti		
Heimilisfang	Heimilisvegur 20		
Teikning	Séruppdráttur - Innréttingateikning		
Mkv.	As indicated		
Dags.	09.03.2022		
Teiknað af:	AKJ		
Hannað af:	Hulda Jónsdóttir/ Tiago sa		
Samþykkt:			
Hulda Jónsdóttir, arkitekt FAI Kt. 2811862219		hulda@hjark.is / 8650649 www.hjark.is	
VerknNr.	TeiknNr.	Blaðastærð	Útgáfa
1039	A3_05.13	A1	

1
1 : 20
Grunnmynd A

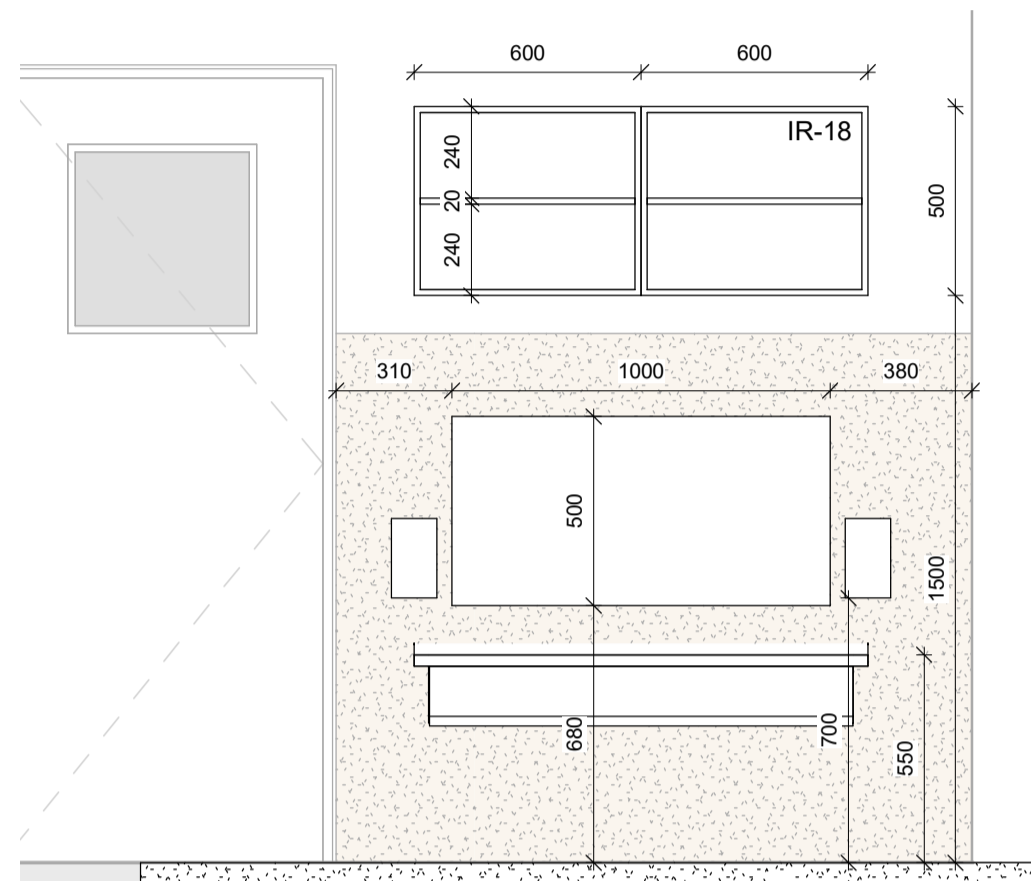
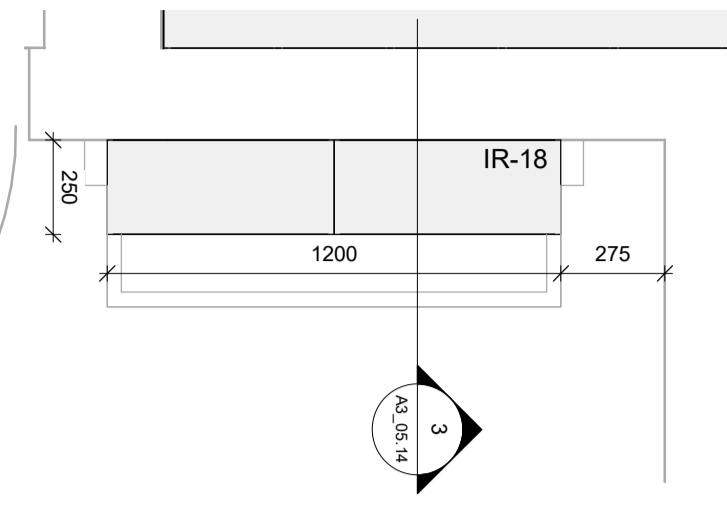

2 Útlit A
1 : 20

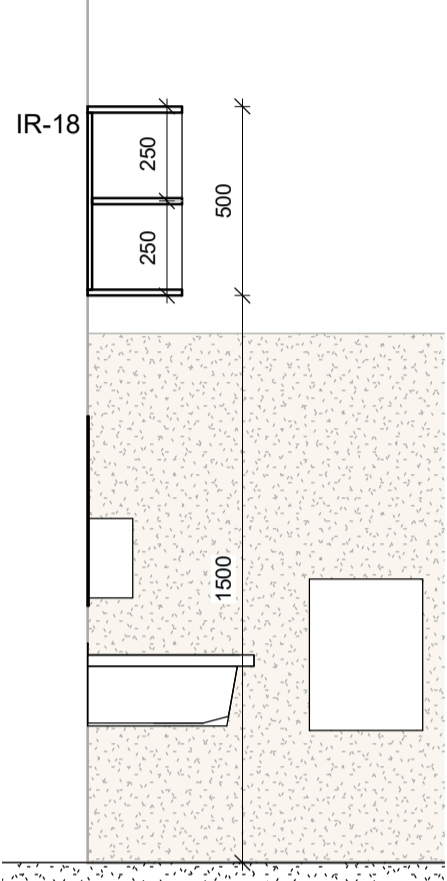

3 Snið A
1 : 20

4
1 : 20
Grunnmynd B

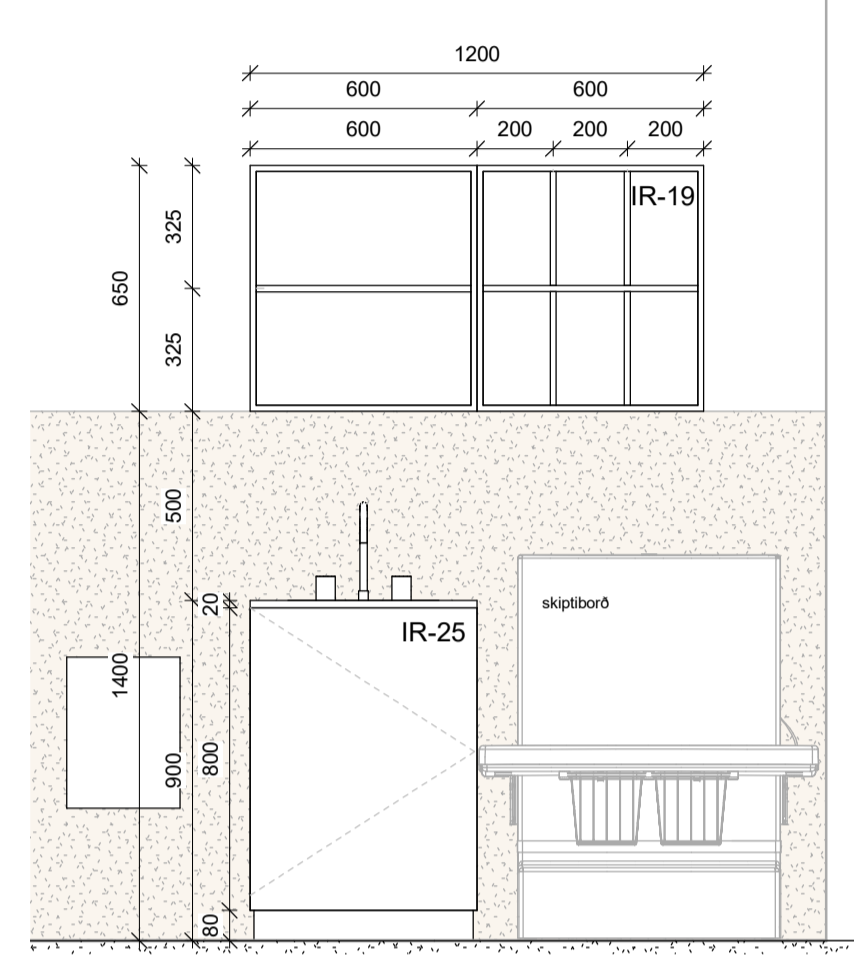
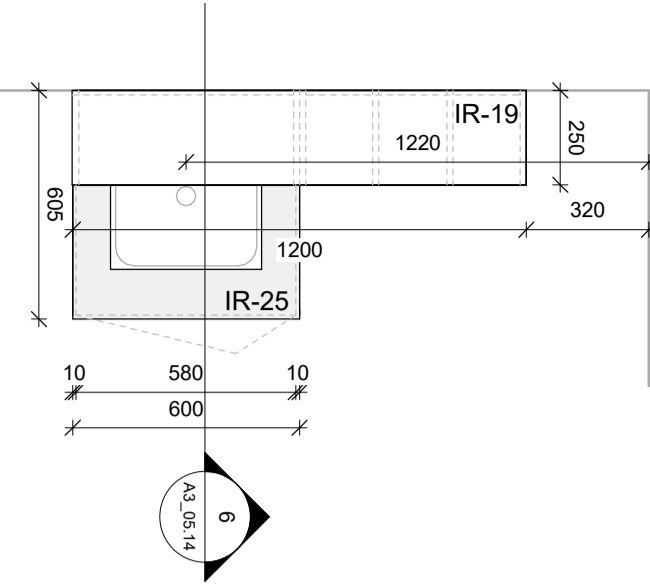

5 Útlit B
1 : 20

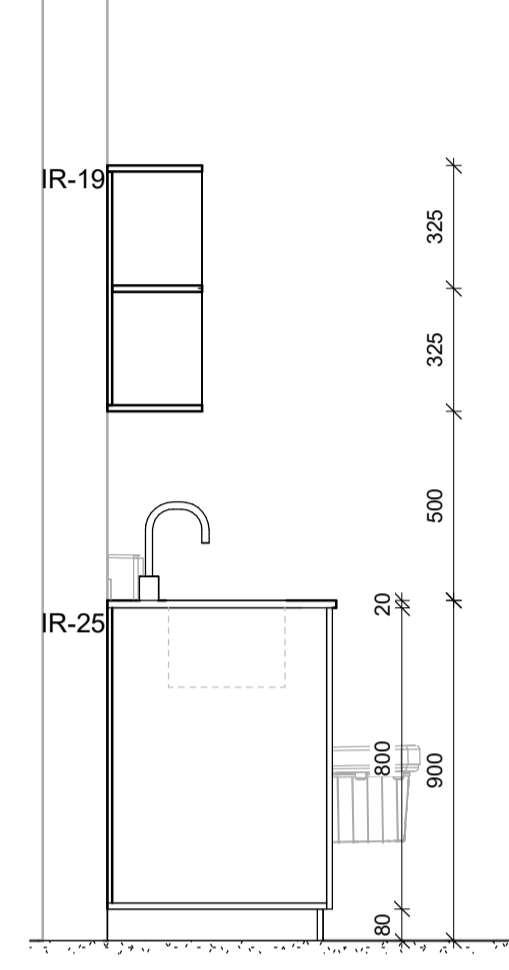

6 Snið B
1 : 20

ATH:
 • Öll mál skal staðfesta á verkstæð og samræma við valinn búnað áður en framkvæmd hefst.
 • Mælingar á teikningu eru leiðbeinandi mál. Gilda teikningar í sömu mælikvarða umfram teikningar í minni mælikvarða nema annað sé tekið fram.
 • Deilteikningar efnalega sýna leiðbeinandi frágang á glugga- og hurðabörnum. Fylgja skal forskrift framfaranda við teikningu og þéttingu á körmum. Verktaki skal samræma leiðbeinandi frágang við það gúggaerfið sem hann hefur í.
 • Verktaki skal samræma gásmál hurðagata við þær hurðir sem hann hyggst nota hvort sem um ræðir gól í úrlegg eða stöngu.
 • Fylgja skal leiðbeiningum framfaranda ákerfis við uppsetningu og meðhöndlun klæðningar. Altar teikningar skulu vera eftir forskrift verkfræðinga og eða framfaranda klæðinga. Öll emna við-útanríkisklæðingar skulu ummál af fagnörnum.
 • Önnar mál á teikningum skýrnast efnilega og eða arkitekt. Við framkvæmd verks skal hafa sérteikningar allra hönnuða til hljóðsonar.
 • Nánari lýsingar á mælingum má sjá í verkfræðingum 6. kalla.

7
1 : 20
Grunnmynd C

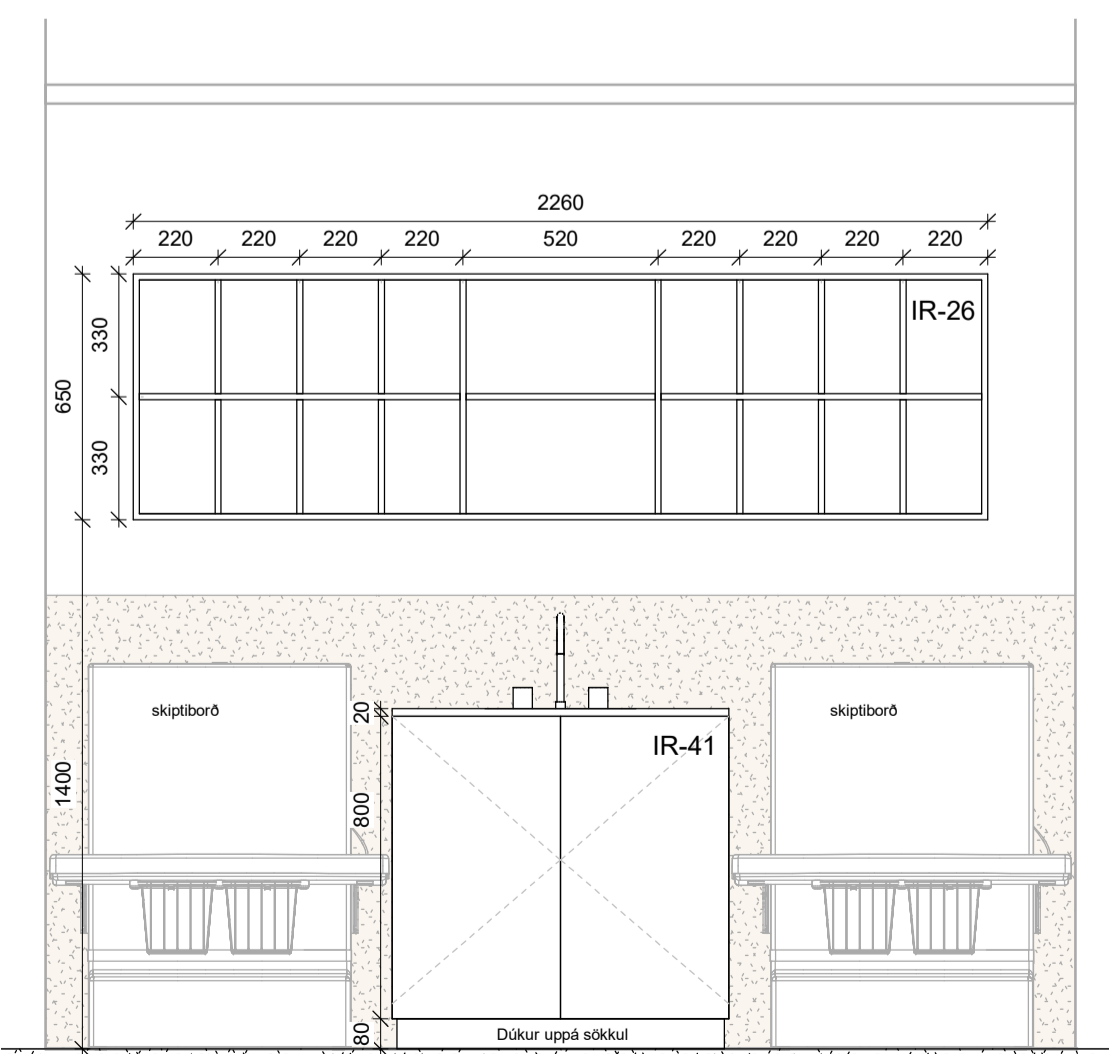
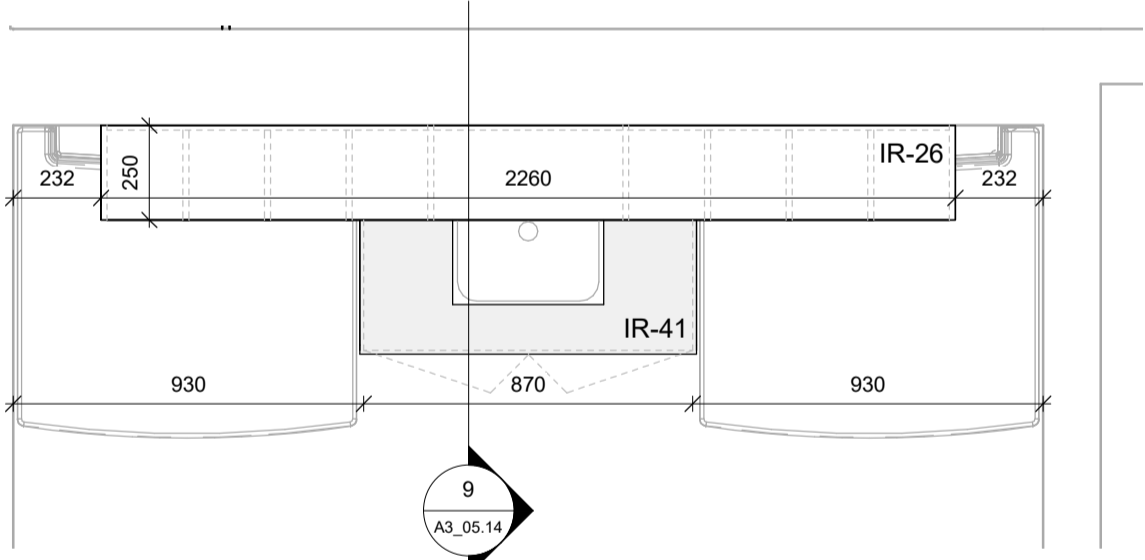

8 Útlit C
1 : 20

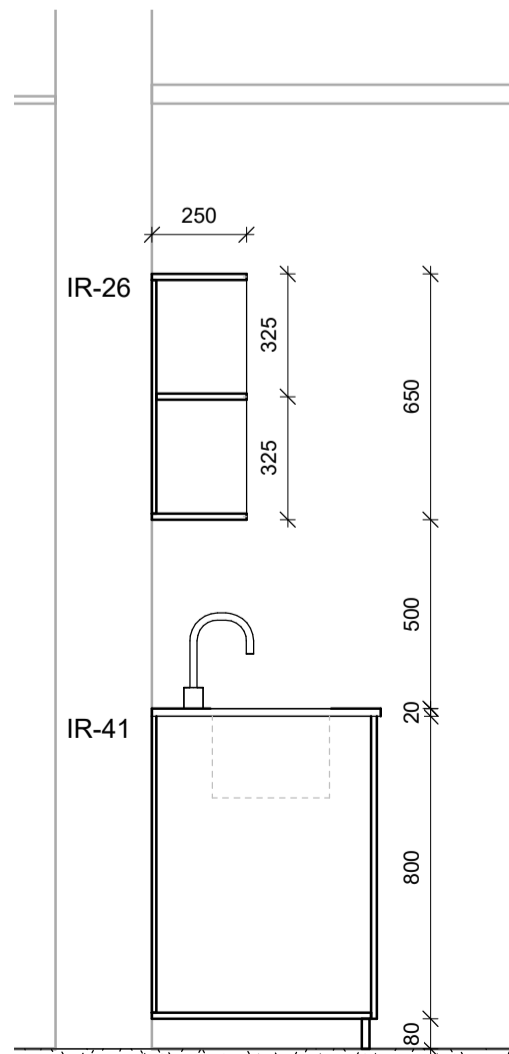

9 Snið C
1 : 20

Innréttingar A = IR-18, 2 stk.
 Innréttingar B = IR-19, 2 stk. & IR-25, 2 stk.
 Innréttingar C = IR-26, 2 stk. & IR-41, 2 stk.

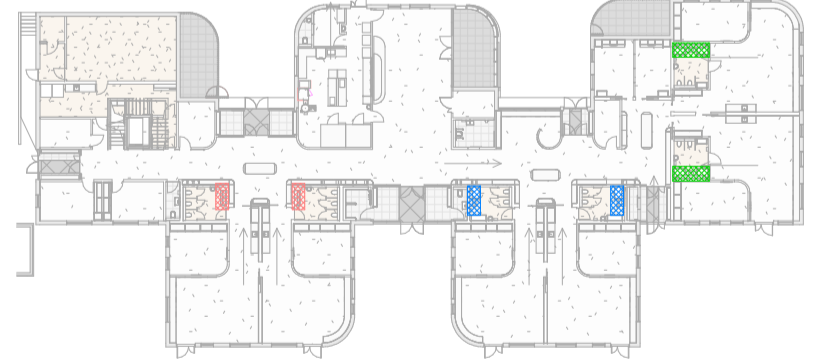

Útg.	Dags.	Skýring	Br.af.
HJARK			
Verktugund	Nýbygging		
Verkheiti	Leikskóli í Urriðaholti		
Heimilisfang	Holtsvegur 20		
Teikning	Séruppdráttur - Innréttingateikning		
Mkv.	As indicated		
Dags.	09.03.2022		
Teiknað af:	AKJ		
Hannað af:	Hulda Jónsdóttir/ Tiago sa		
Samþykkt:			
Hulda Jónsdóttir, arkitekt FAL	hulda@hjark.is / 8650649		
Kt. 2811862219	www.hjark.is		
Verknr.	Teiknr.	Bláaustærð	Útgáfa
1039	A3_05.14	A1	

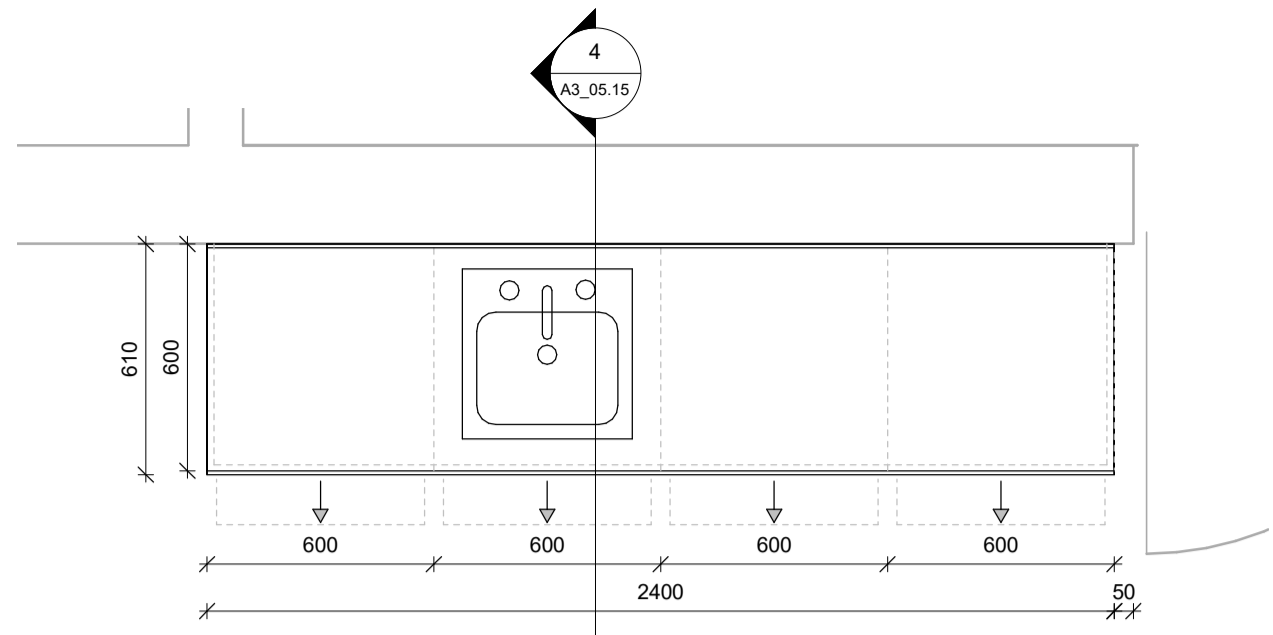

1 Grunnmynd A
1 : 20

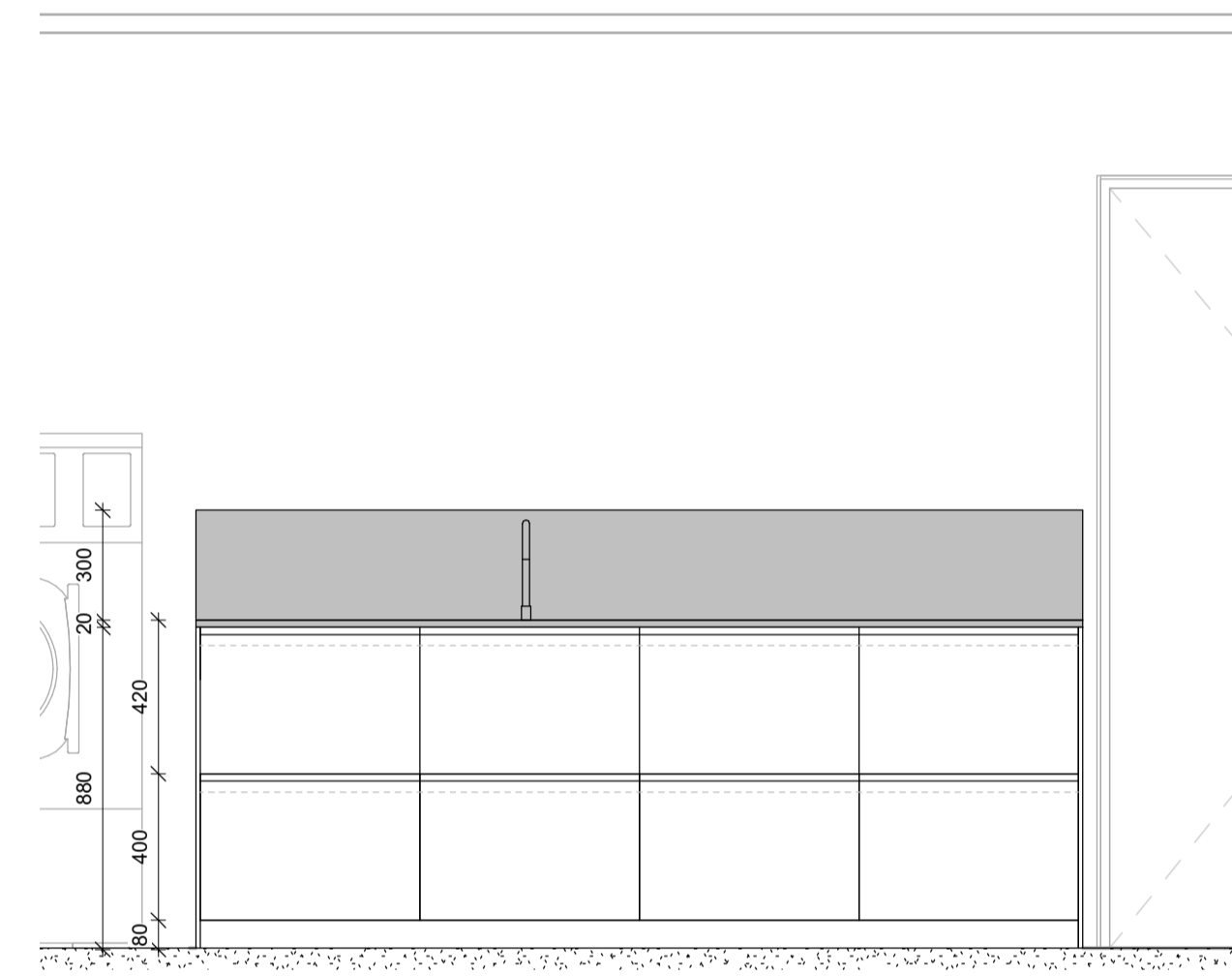

2 Útlit A
1 : 20

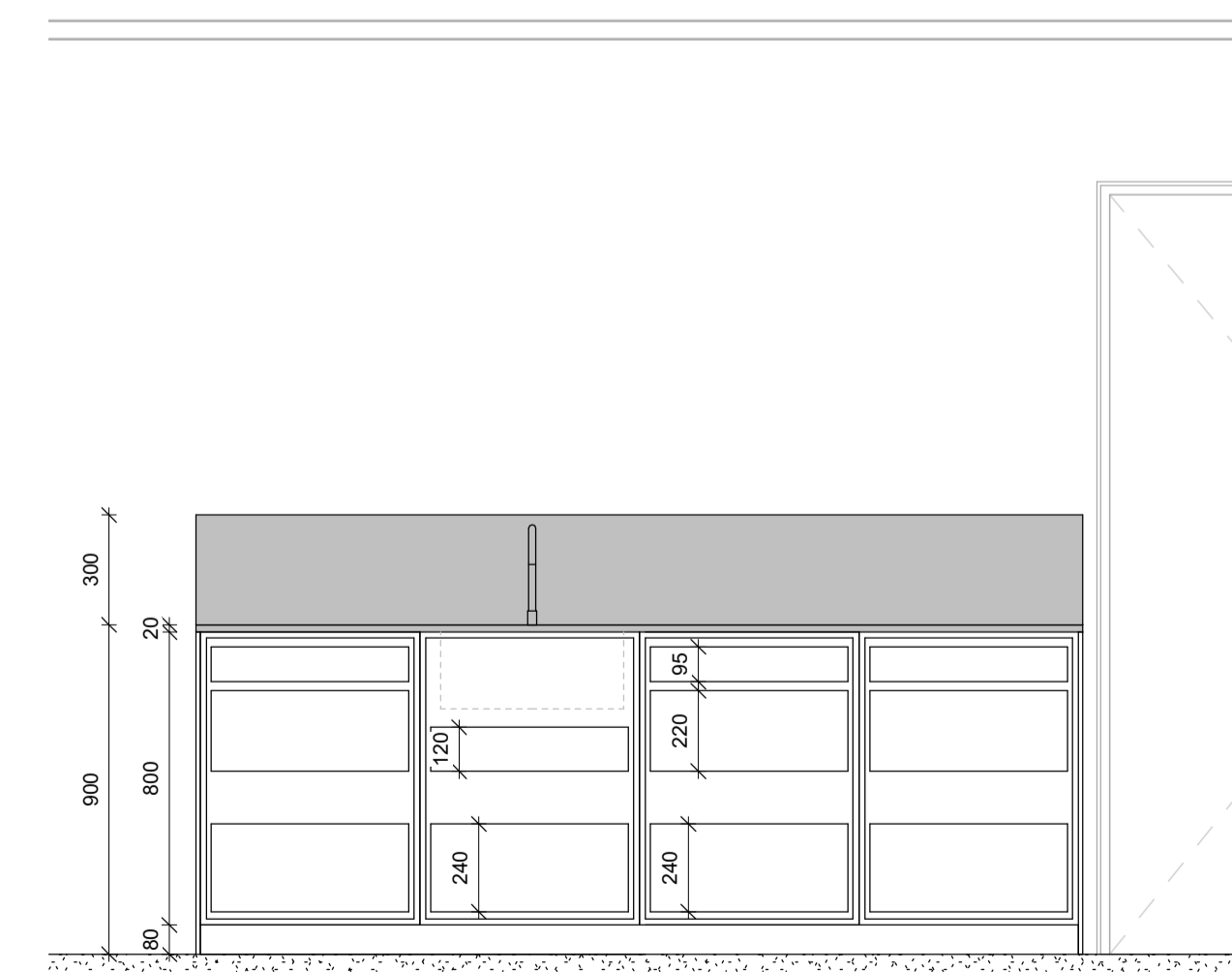

3 Innvolv A
1 : 20

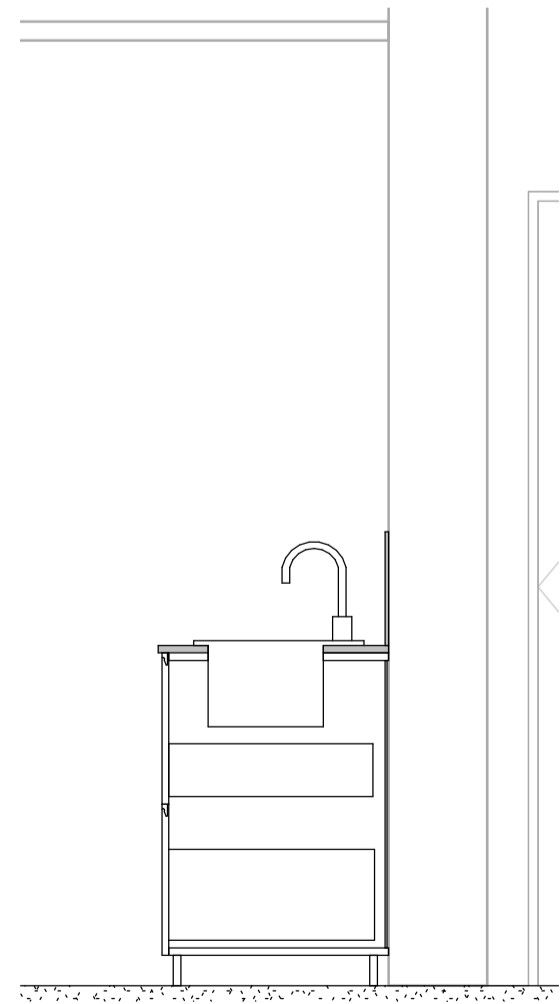

4 Snið A
1 : 20

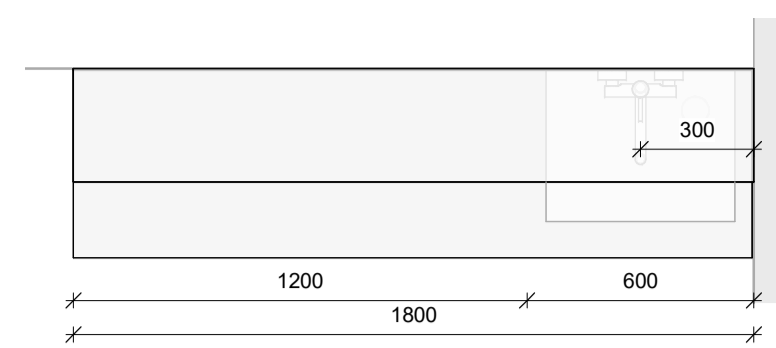

5 Grunnmynd B
1 : 20

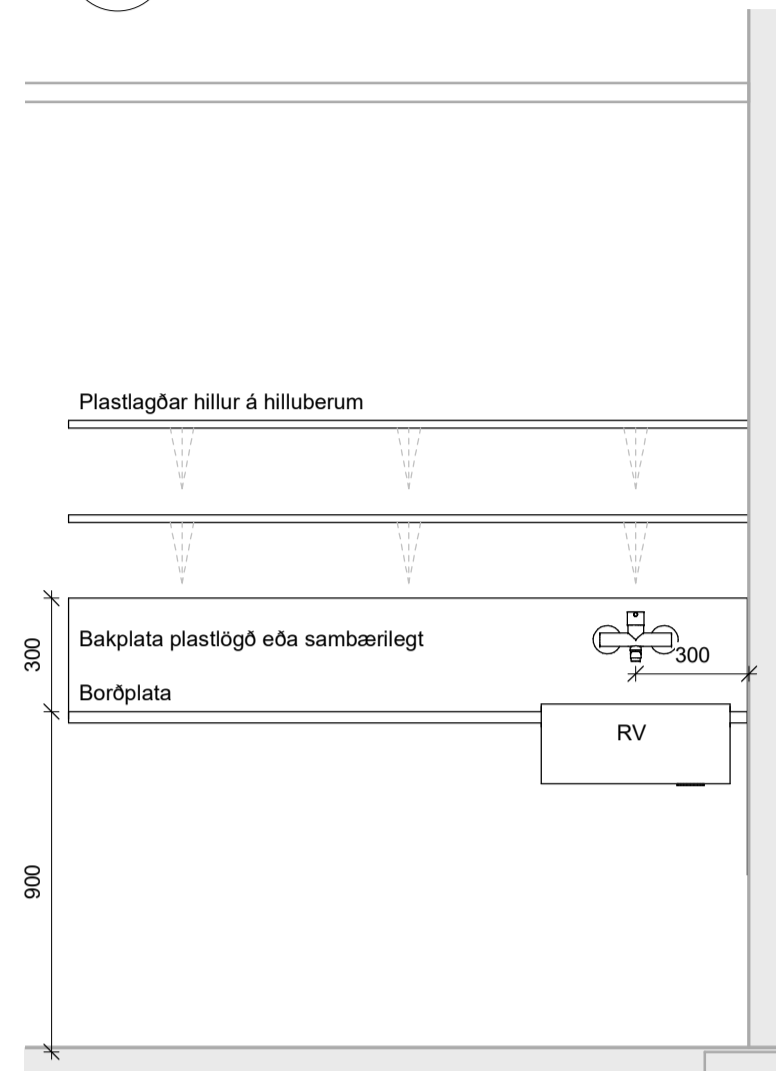

6 Útlit B
1 : 20

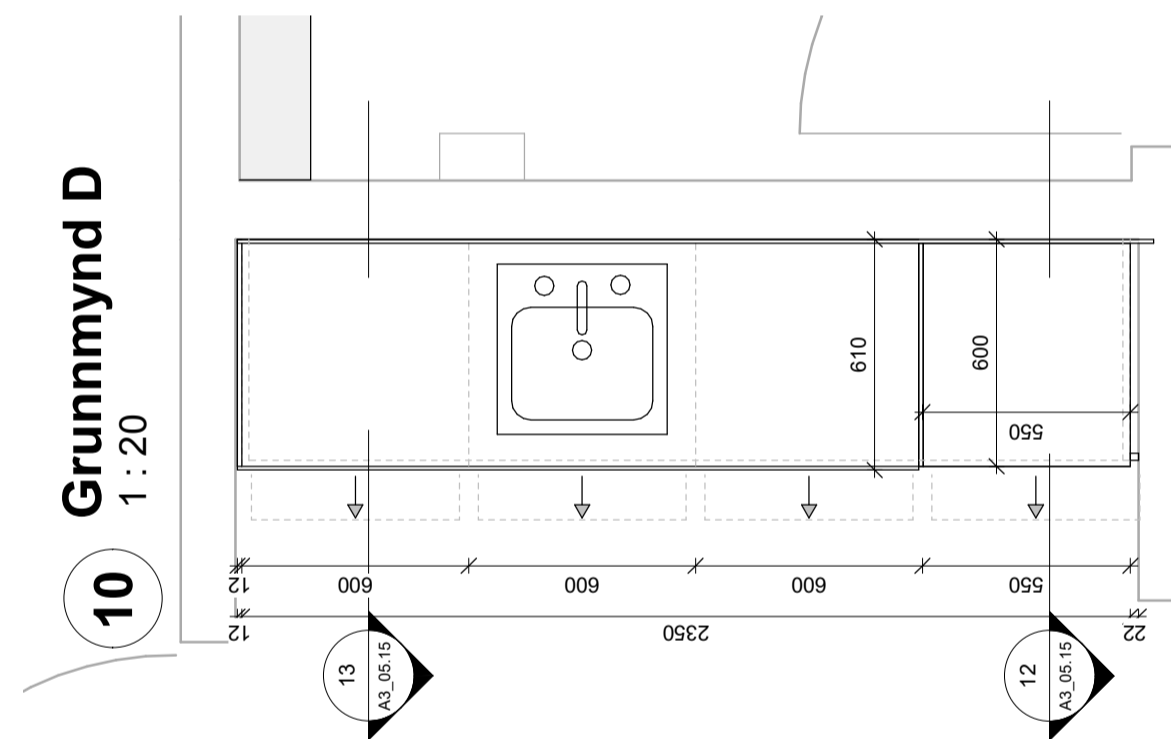

10 Grunnmynd D
1 : 20

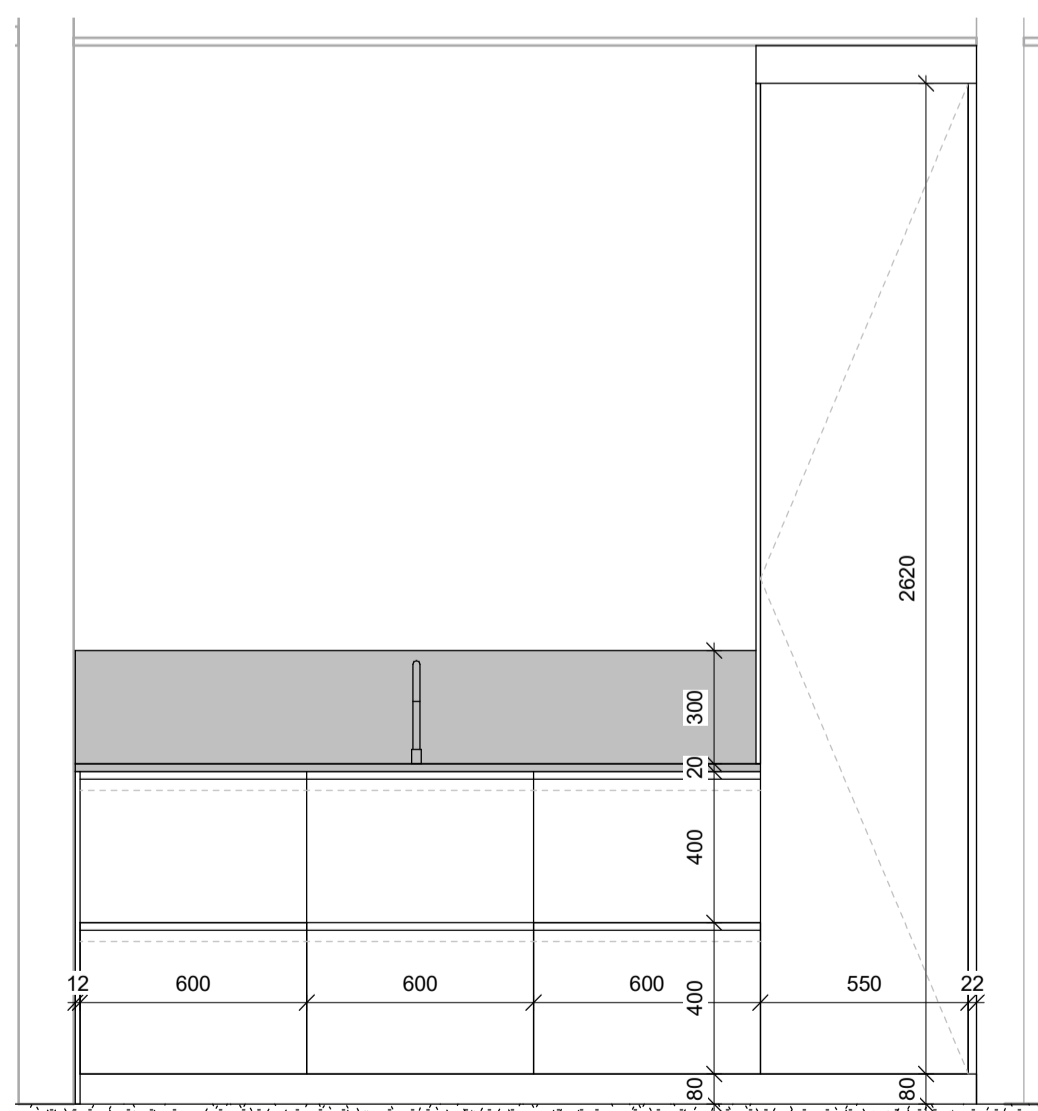

11 Útlit D
1 : 20

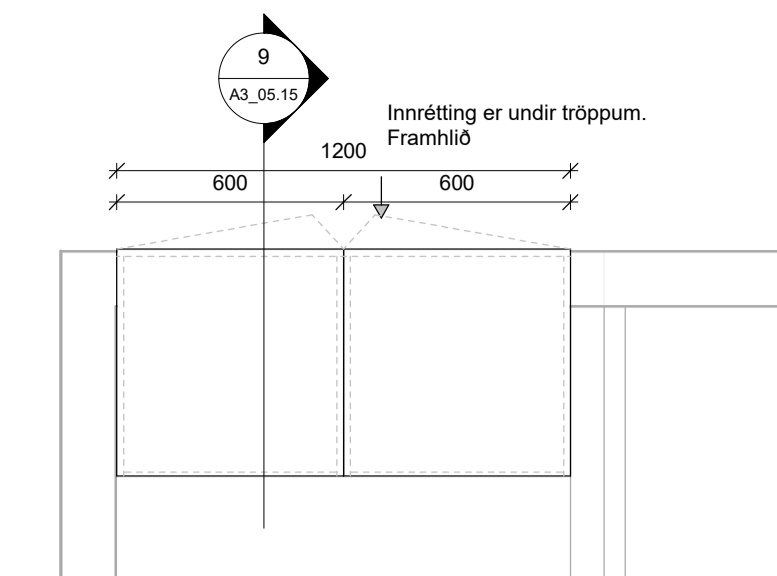

7 Grunnmynd C
1 : 20

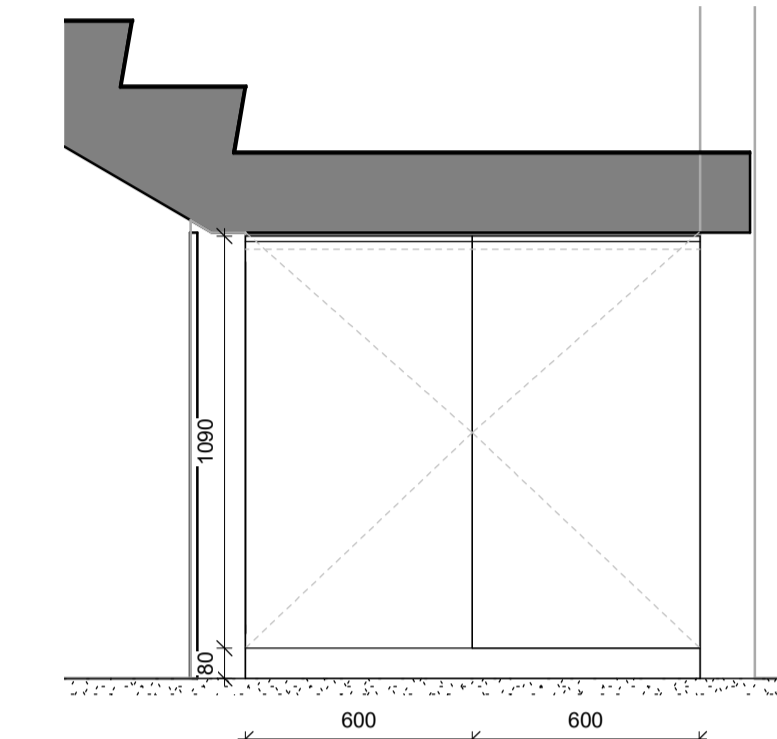

8 Útlit C
1 : 20

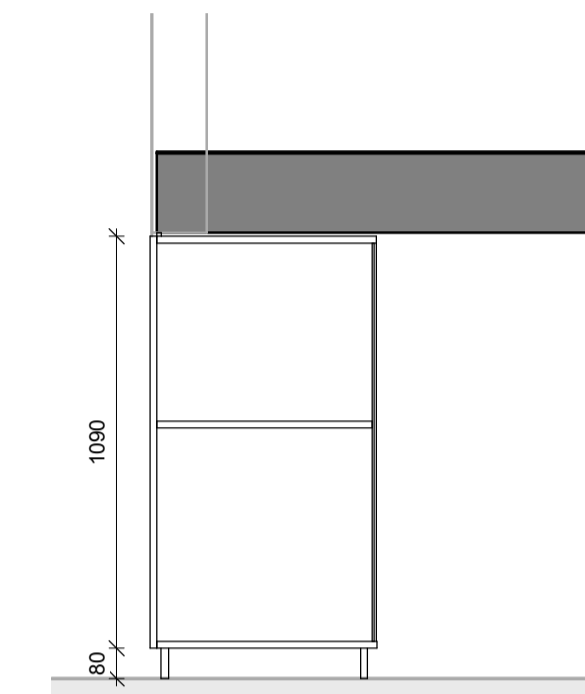

9 Snið C
1 : 20

ATH:
 • Öll mál skal staðfesta á verkstæði og samræma við salinn búnað áður en framkvæmd hefst.
 • Málsetningar á teikningu eru leiðbeinandi mál. Gilda teikningar í sömni málverkum og einum málverkum í minni málverkum nema annað sé tekið fram.
 • Deilteikningar efnalega sýna leiðbeinandi frágang á glugga- og hurðabúrum. Fylgja skal forskrift framfaranda við teikningu og þéttlingu á köllum. Verktaki skal samræma leiðbeinandi frágang við það gúguskerfi sem hann hefur í sí.
 • Verktaki skal samræma gáttamáli hurðagata við þær hurðir sem hann hefur notað hvort sem um ræðir gát í úrlegg eða stíngöng.
 • Fylgja skal leiðbeiningum framfaranda ákerfis við uppsetningu og meðhöndun klæðningar. Altar teikningar skulu vera eftir forskrift verkfræðinga og eða framfaranda klæðninga. Öll smíði við útanríkisklæðningar skulu ummál af fagnirnum.
 • Öllum smíði á teikningum skýrnast efniteikningu og eða arkitekt. Við framkvæmd verks skal halda sérteikningar allra hönnuða til hlífðunar.
 • Nánari lýsingar innréttinga má sjá í verkýrslu 6. kalla.

- Innrétting A = IR-30, 1 stk.
- Innrétting B = IR-31, 1 stk.
- Innrétting C = IR-32, 1 stk.
- Innrétting D = IR-36, 1 stk.

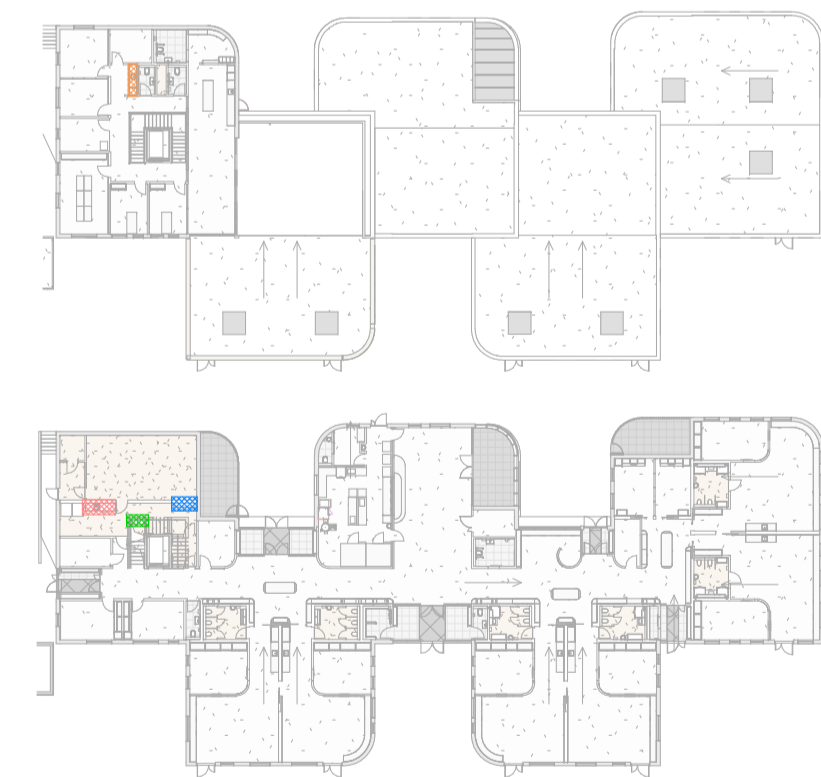

Útg.	Dags.	Skýring	Br.af.
HJARK			
Verkeign	Nýbygging		
Verkhætti	Leikskóli í Urriðaholti		
Heimilisfang	Hólsvægur 20		
Teikning	Séruppdráttur - Innréttingateikning		
Ræstingar & þvottahús			
Mkv.	As indicated		
Dags.	09.03.2022		
Teiknað af:	AKJ		
Hannað af:	Hulda Jónsdóttir/ Tiago sa		
Samþykkt:			

Hulda Jónsdóttir, arkitekt FAI	hulda@hjark.is / 8650649		
Kt. 2811862219	www.hjark.is		
Verknr.	Teiknr.	Bláastærð	Útgáfa
1039	A3_05.15	A1	

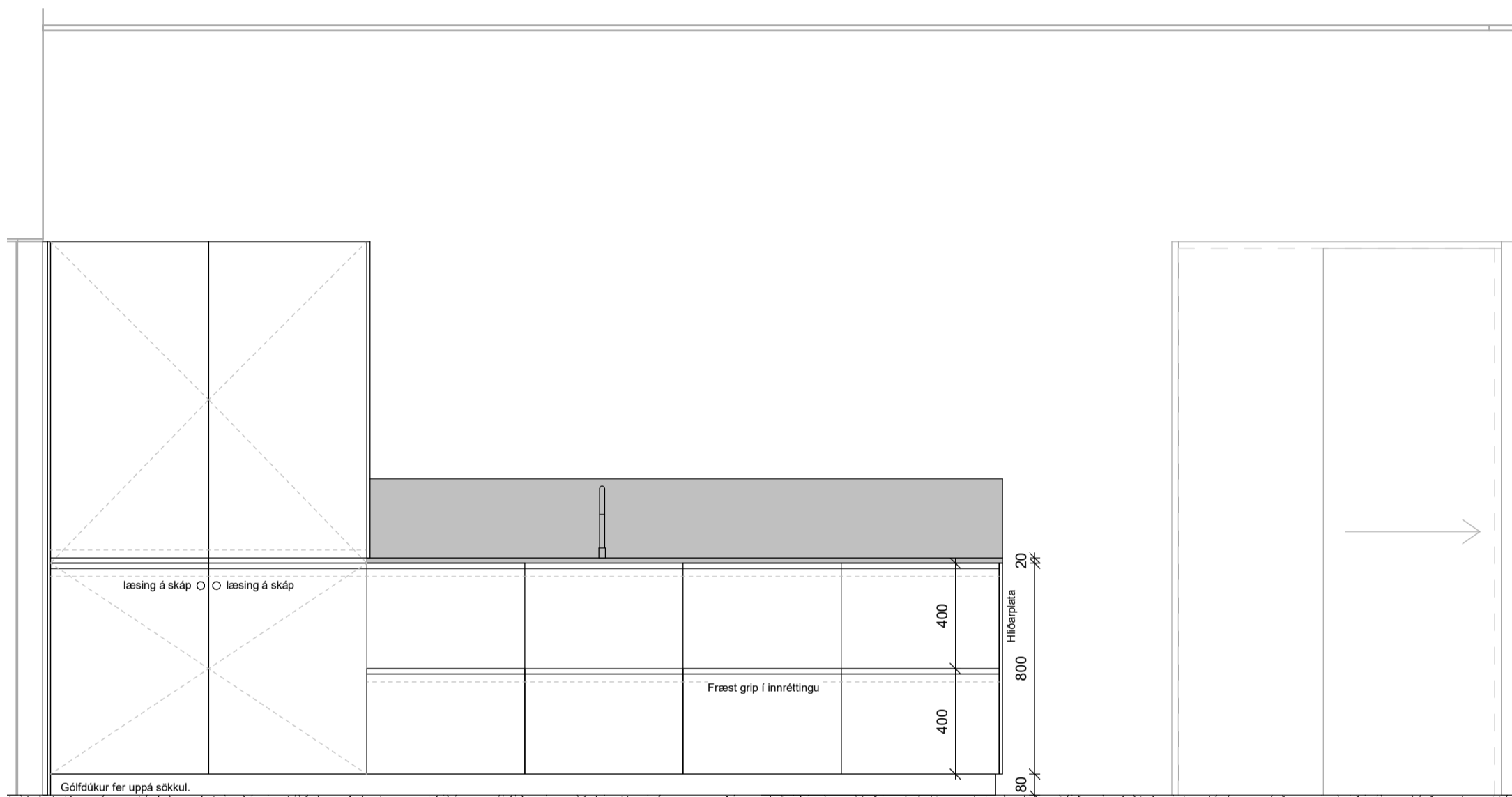
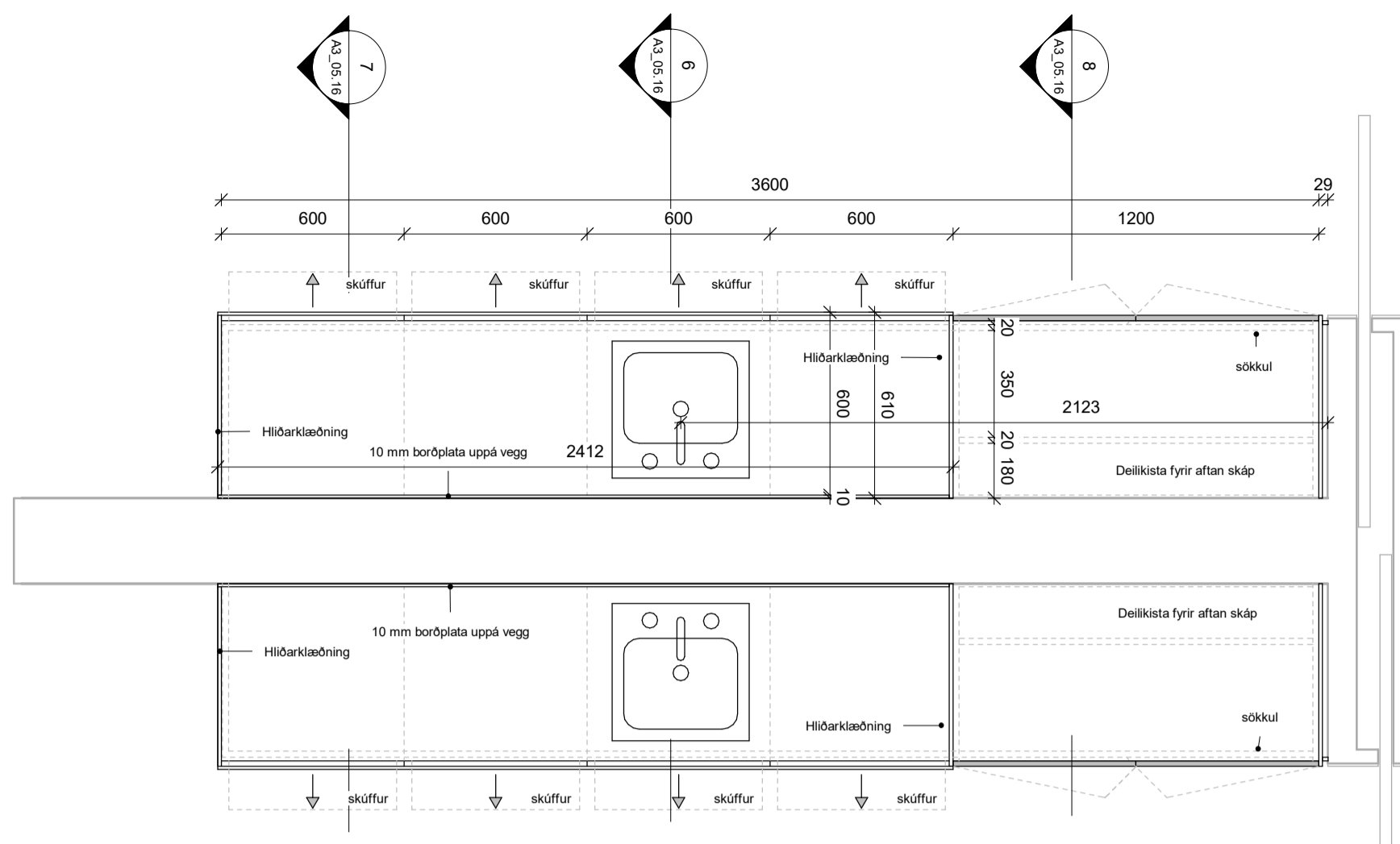

2 Útlit A
1 : 20

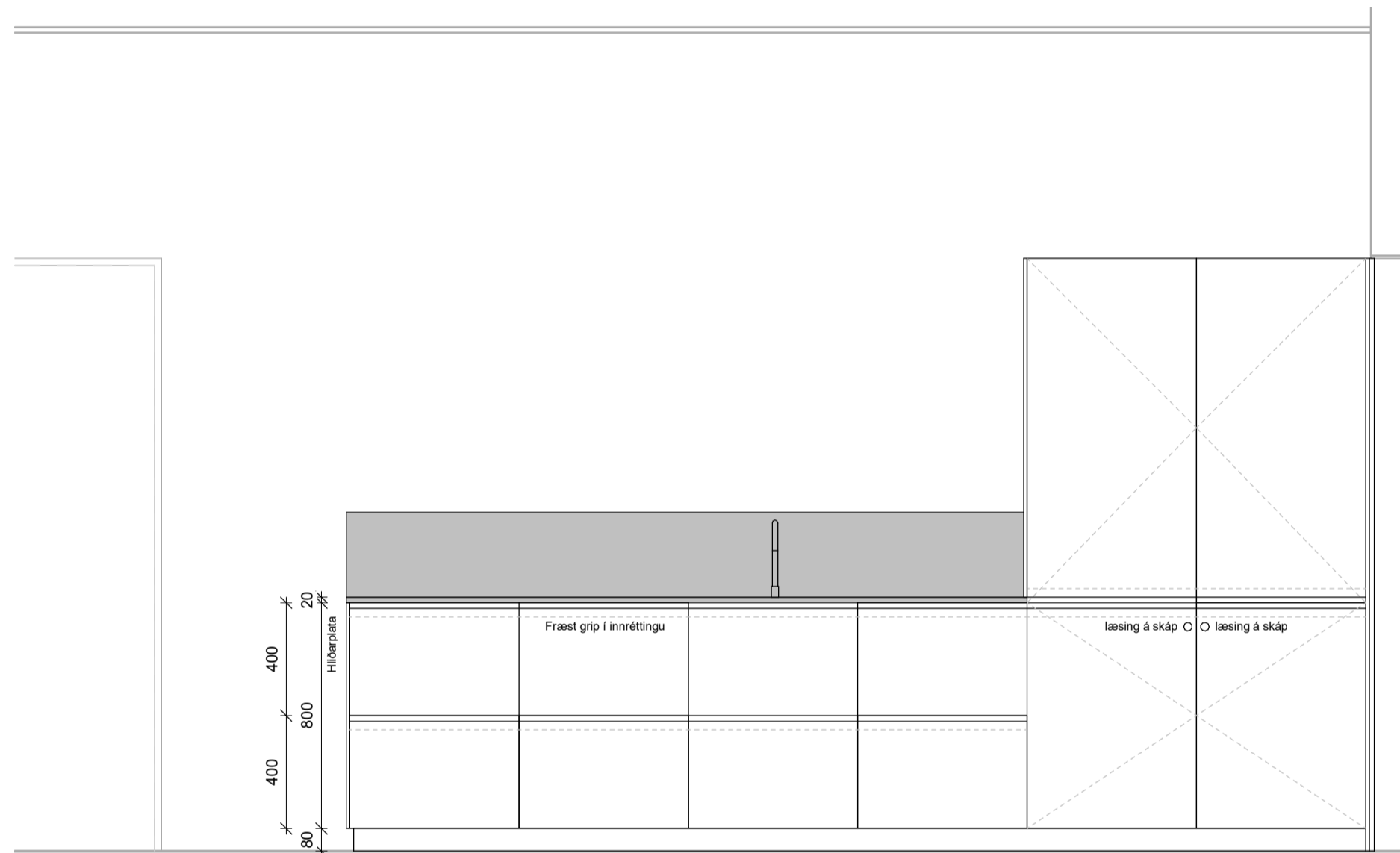

4 Útlit B
1 : 20

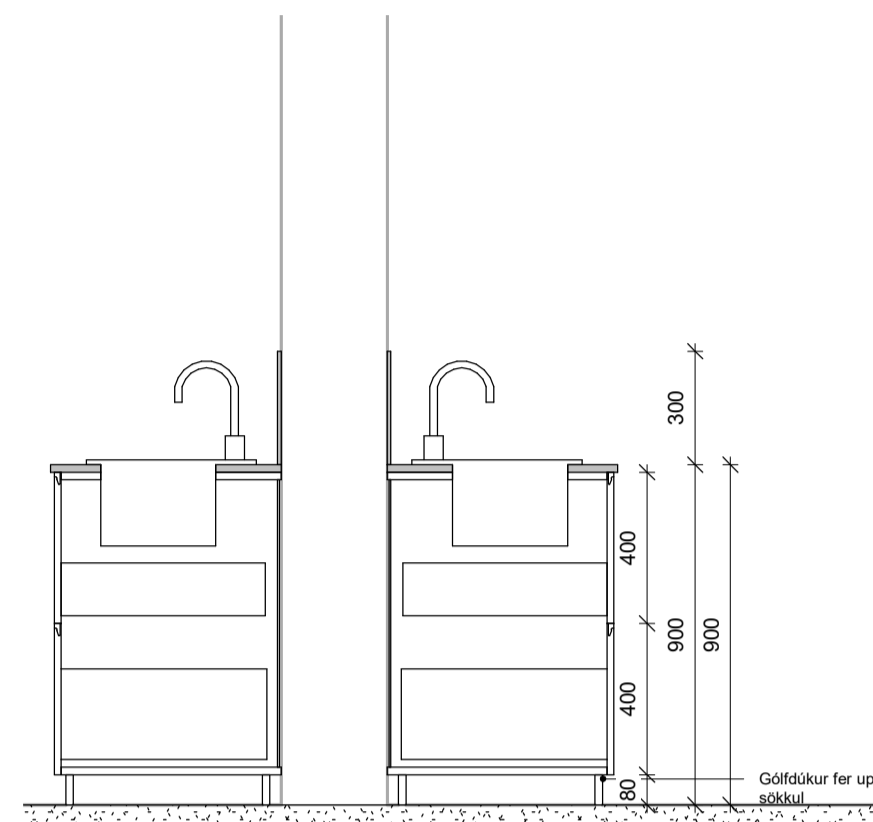

6 Snið A&B 1
1 : 20

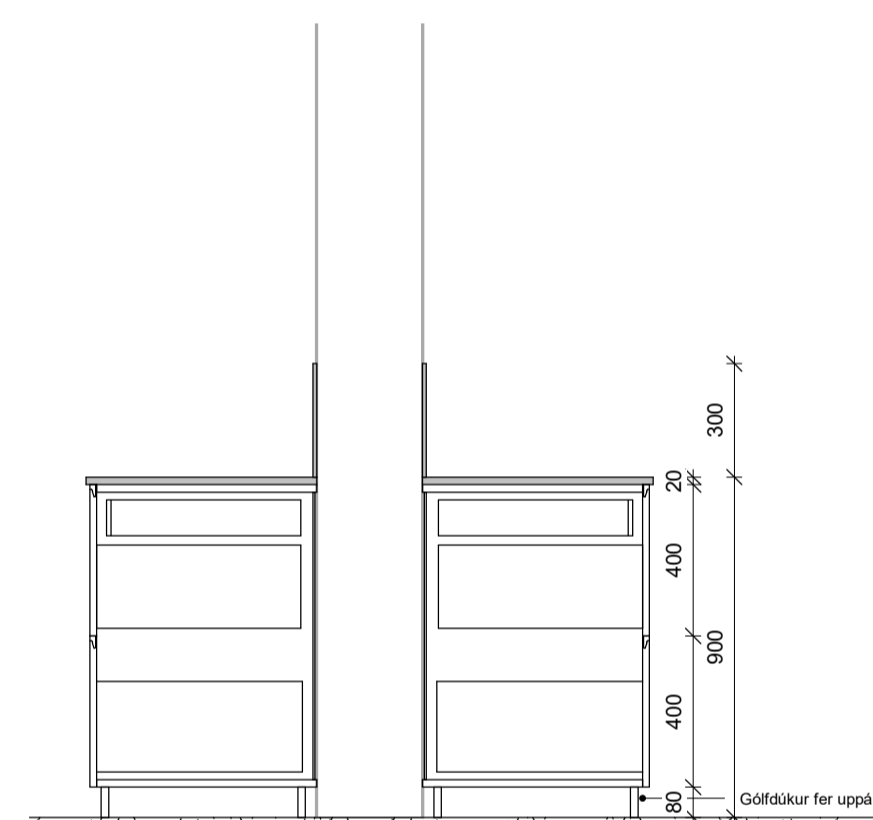

7 Snið A&B 2
1 : 20

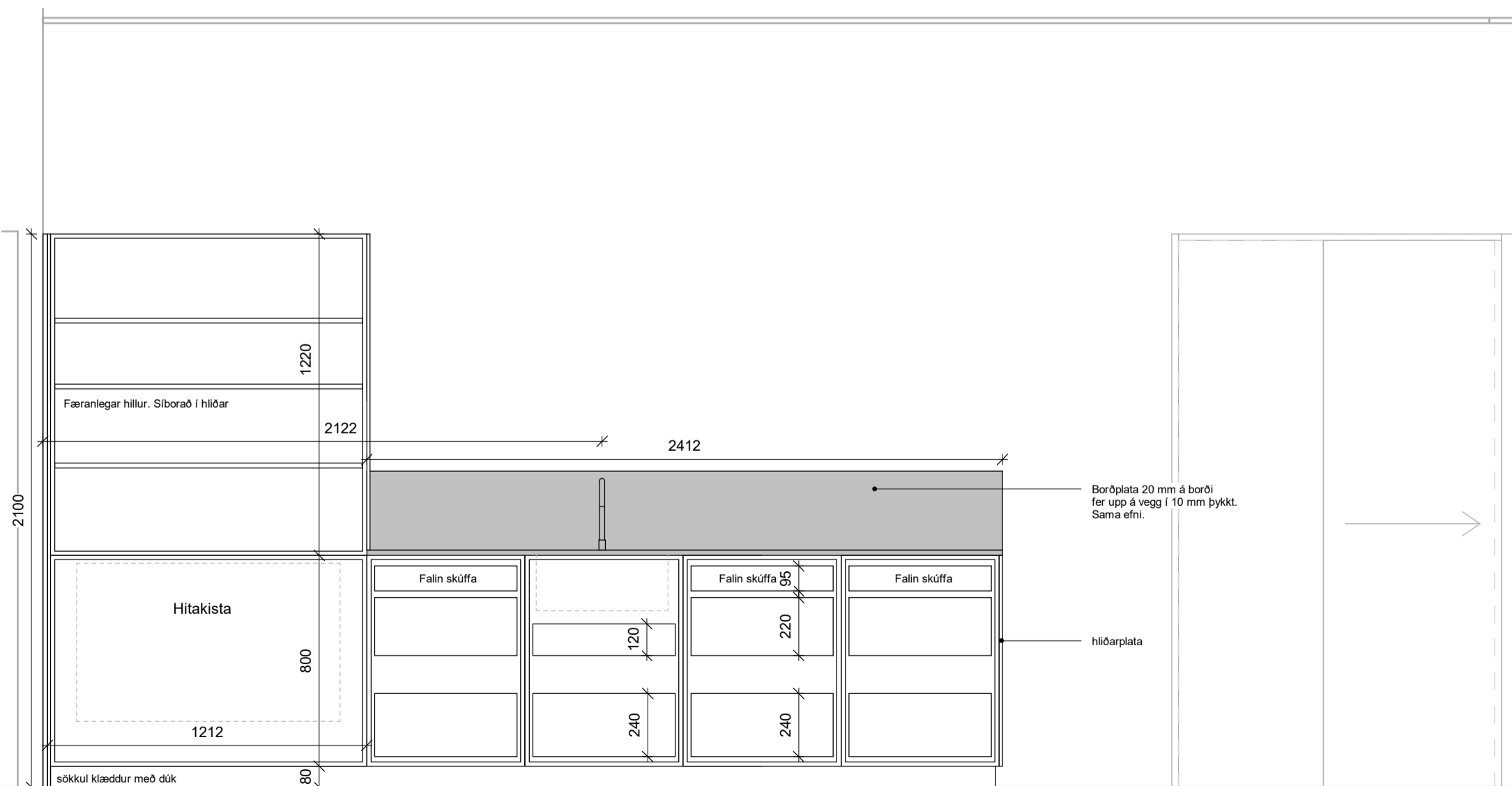
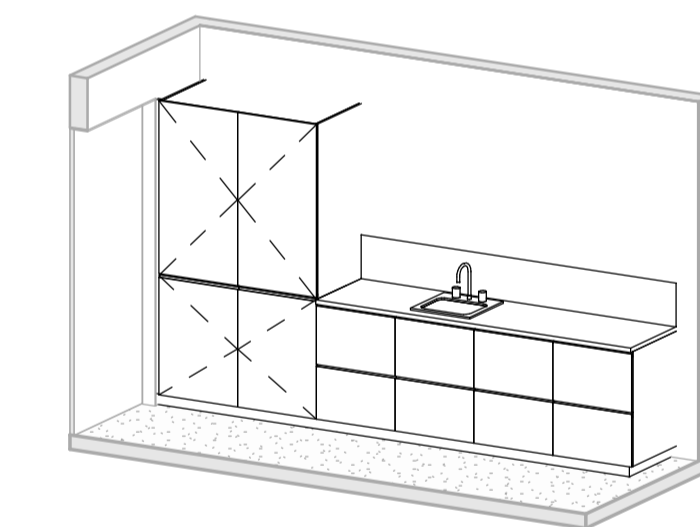

3 InnvoIs A
1 : 20

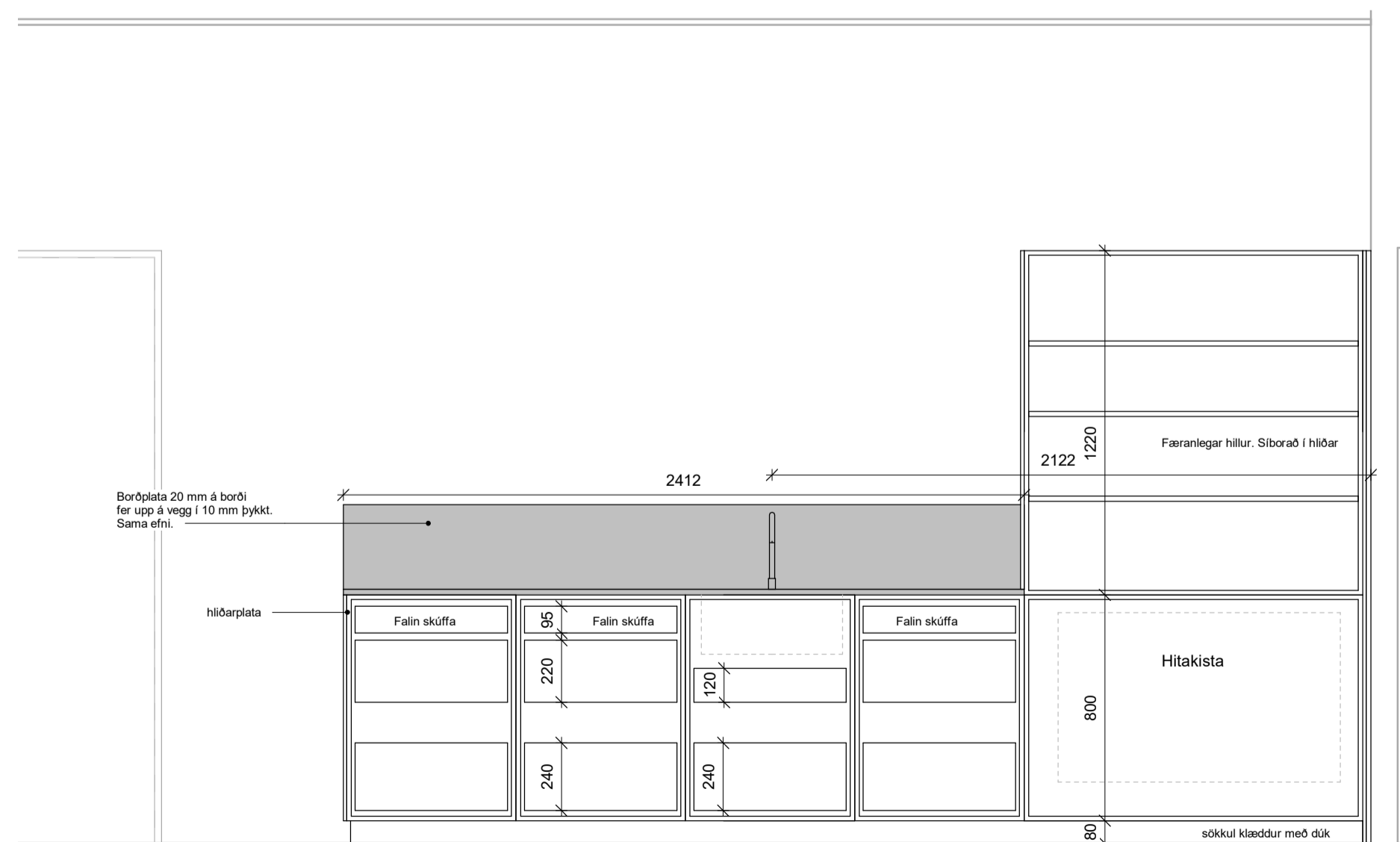

5 InnvoIs B
1 : 20

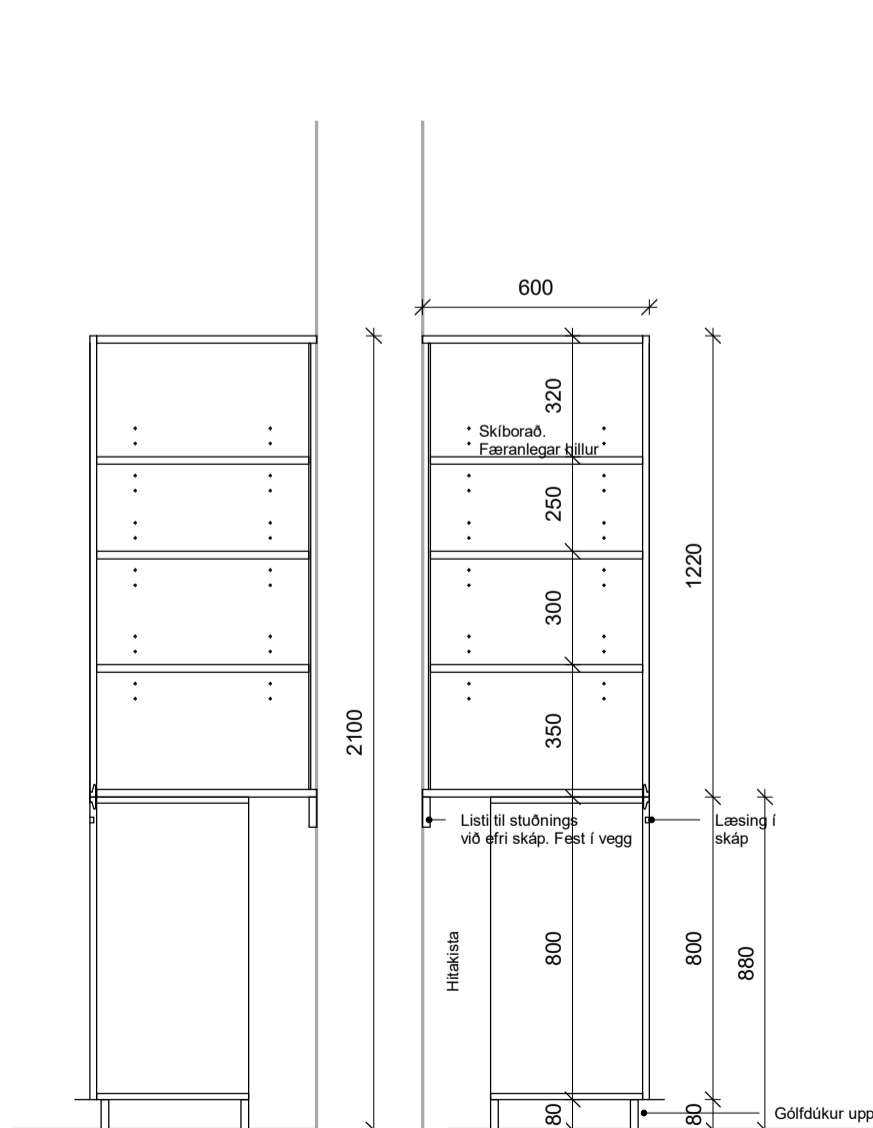

8 Snið A&B 3
1 : 20

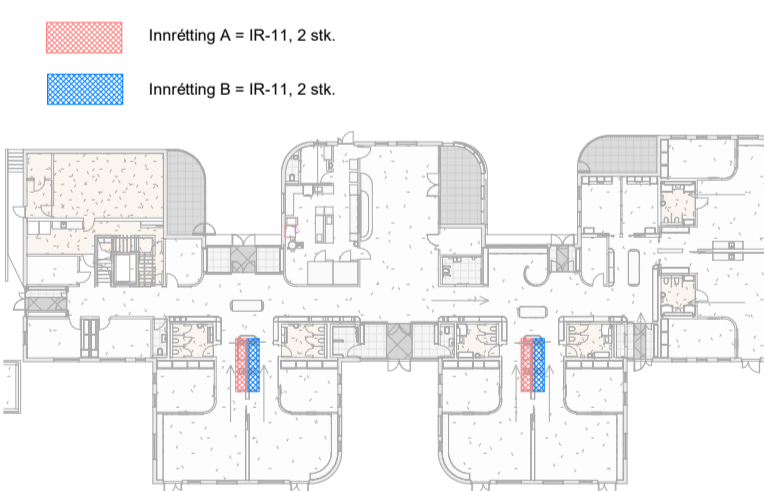

Útg.	Dags.	Skýring	Br. af:
HJARK			
Verkegund	Nýbygging		
Verkheiti	Leikskóli í Urriðaholti		
Heimilisfang	Hólsvægur 20		
Teikning	Séruppdráttur - Innréttingateikning		
Mkv.	Eldhúsi - Heimarymi A, B, C & D		
Dags.	09.03.2022		
Teiknað af:	AKJ		
Hannað af:	Hulda Jónsdóttir/ Tiago sa		
Samþykkt:			
Hulda Jónsdóttir, arkitekt FAI	hulda@hjark.is / 8650649		
Kt. 2811862219	www.hjark.is		
Verknr.	Teiknr.	Bláaustærð	Útgáfa
1039	A3_05.16	A1	

ATH:
 • Öll mál skal staðfesta á verkstæð og samræma við valinn búnað áður en framkvæmd hefst.
 • Mælingar á teikningu eru leiðbeinandi mál. Góða teikningar í sátt mælkvörðun umfram teikningar í minni mælkvörðun nema annað sé tekið fram.
 • Deilingerar arkitekta eigna leiðbeinandi frágang á glugga- og hurðarörum. Fylga skal forskrift framleiðanda við teikningu og þéttingu á körmum. Verktaki skal samræma leiðbeinandi frágang við það gluggaverk sem hann leggur til.
 • Verktaki skal samræma gásmál hurðagata við þær hurðir sem hann hyggst nota hvort sem um ræðir gól í úrvegg eða innvegg.
 • Fylga skal leiðbeiningum framleiðanda ákerfis við uppsetningu og meðhöndun klæðningar. Altar festingar skulu vera eftir forskrift verkfræðinga og eða framleiðanda klæðinga. Öll emna við-utanhúsklæðningar skulu ummál af fagnörnum.
 • Ösamræmi á teikningum skýrnast eftirlitssmanni og eða arkitekt. Við framkvæmd verks skal hafa sérteikningar alla hönnuða til hljóðnar.
 • Nánari lýsingar mælinga má sjá í verkýsingu 6. kalla

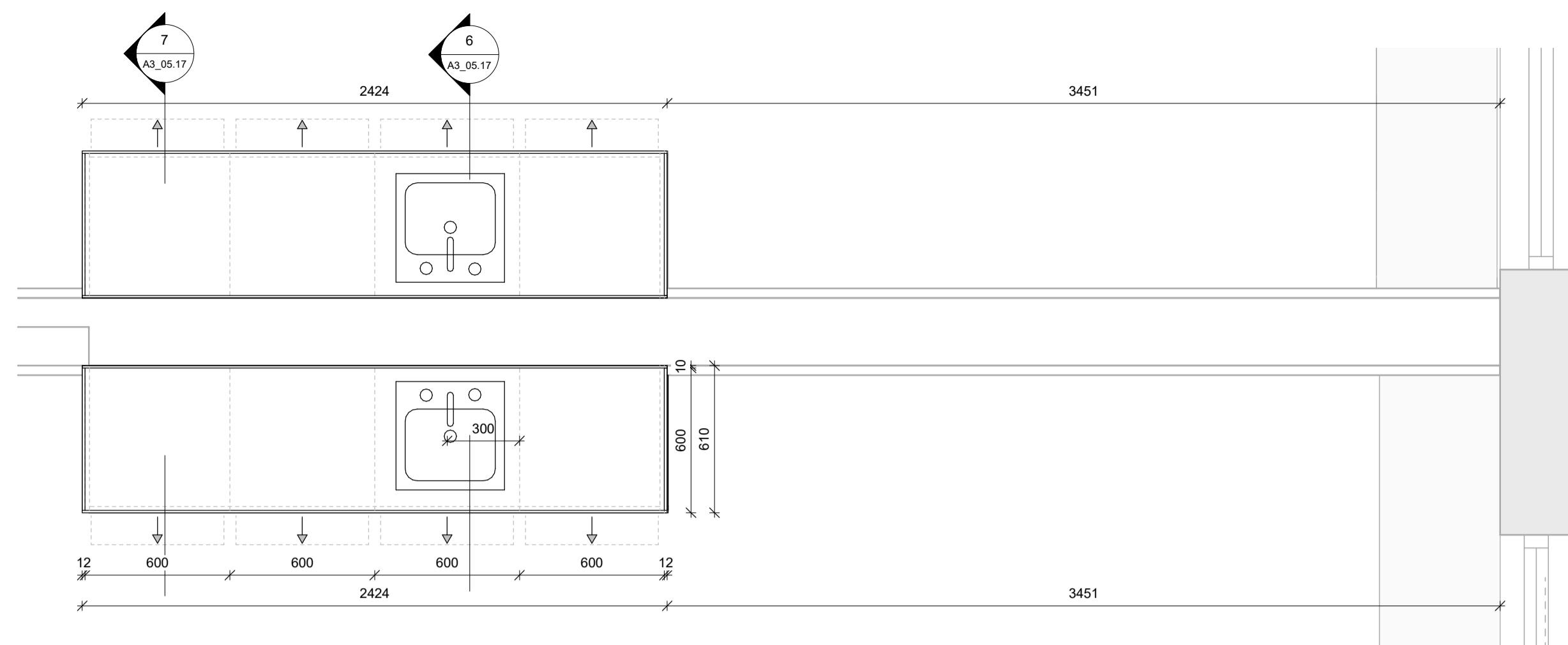

1 Grunnmynd A&B
1 : 20

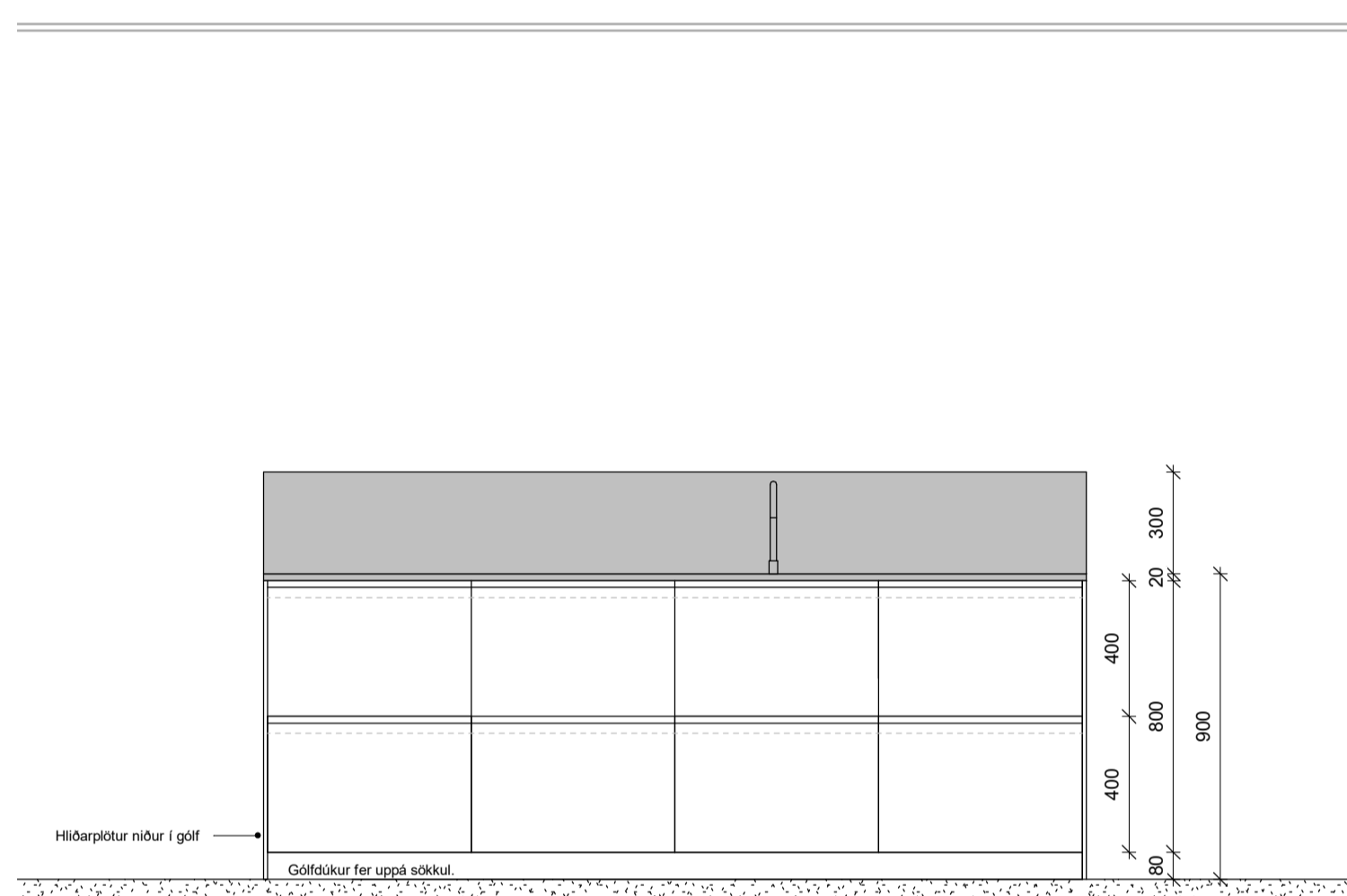

2 Útlit A
1 : 20

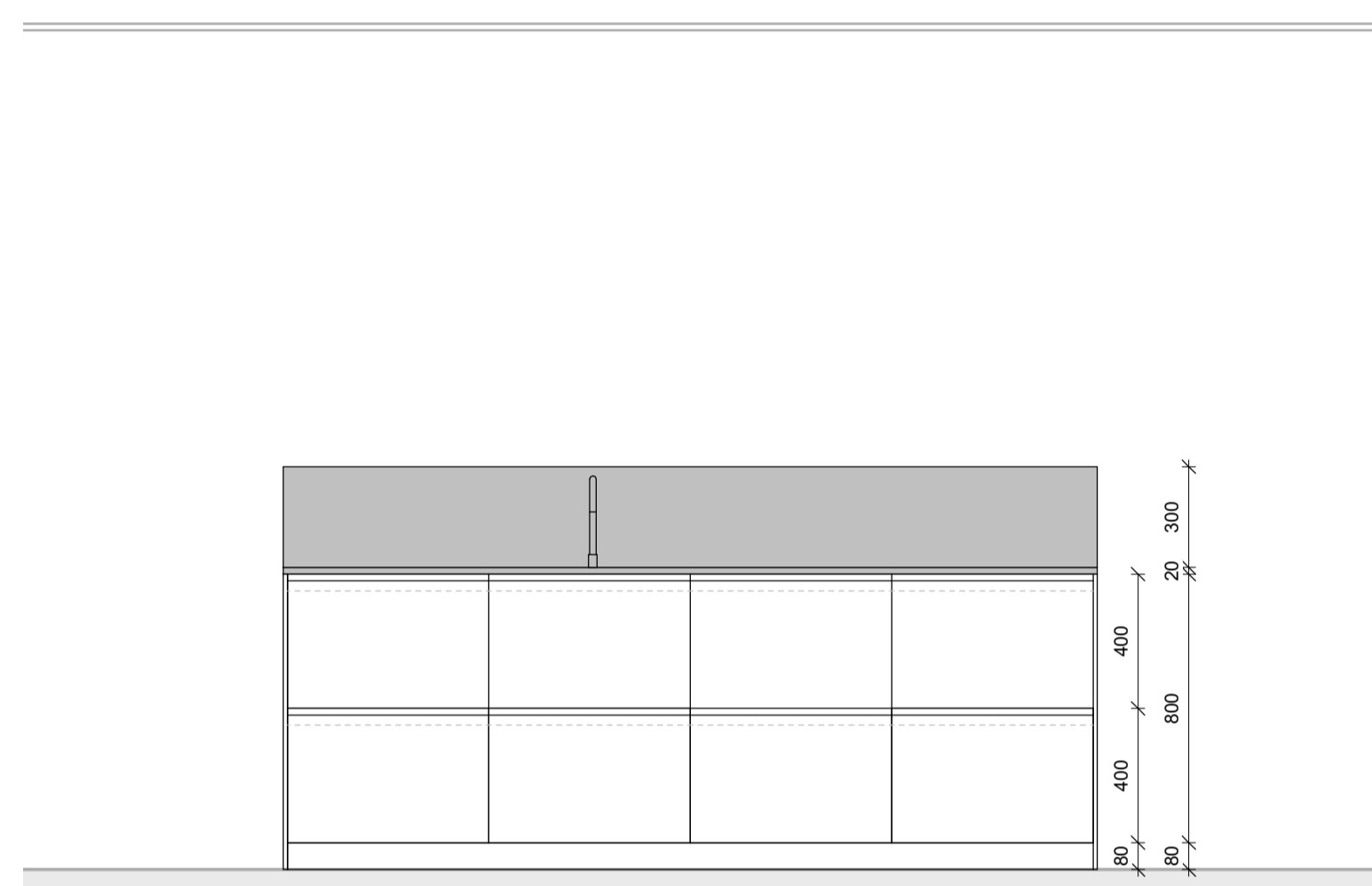

4 Útlit B
1 : 20

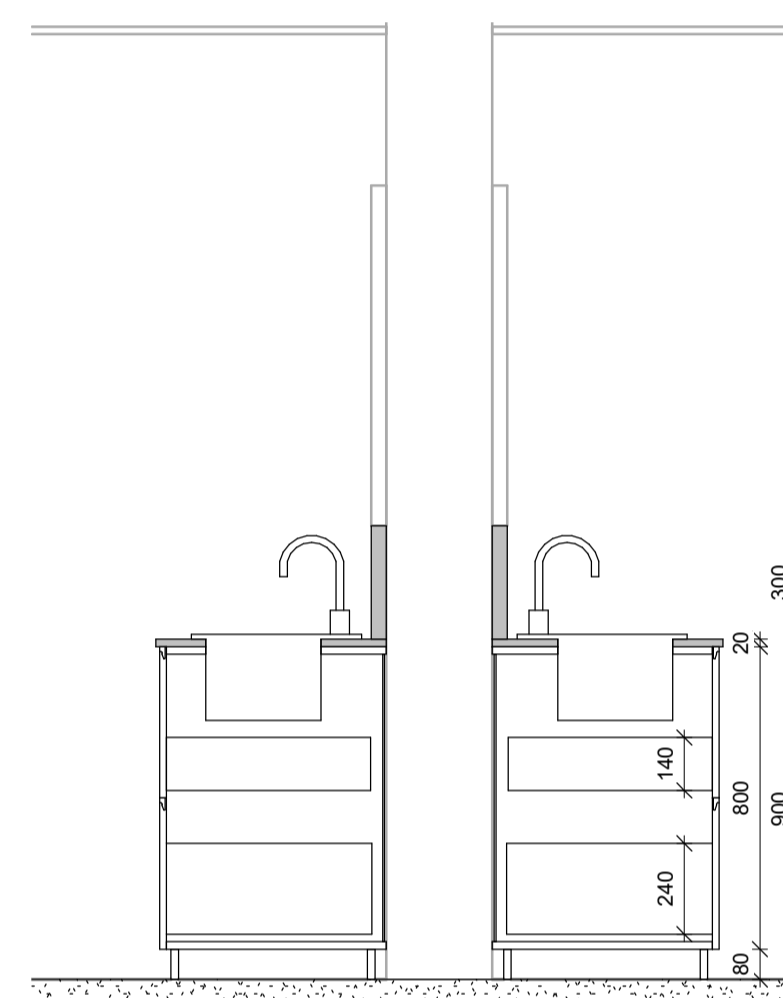

6 Snið A&B 1
1 : 20

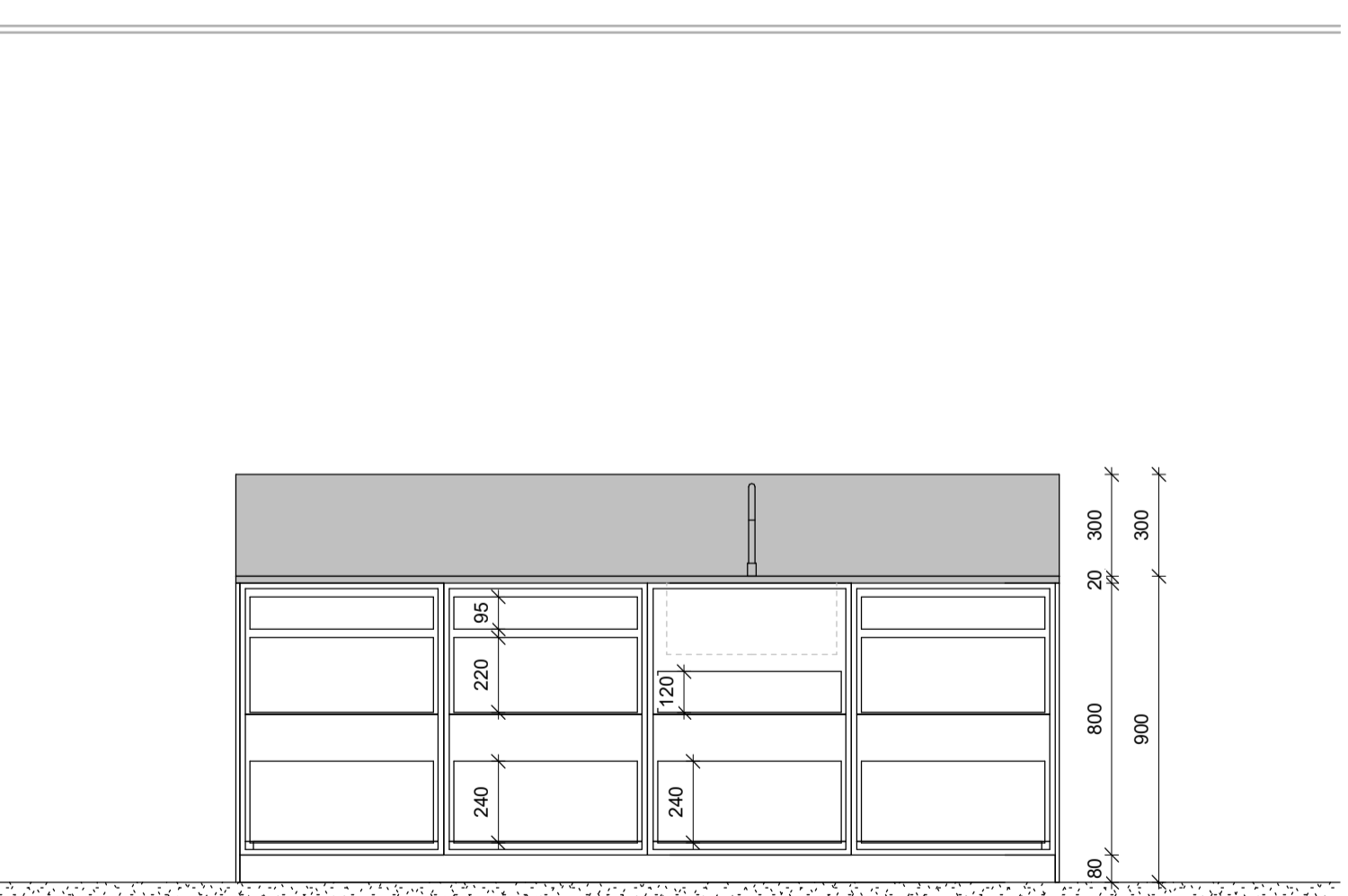

3 Innvols A
1 : 20

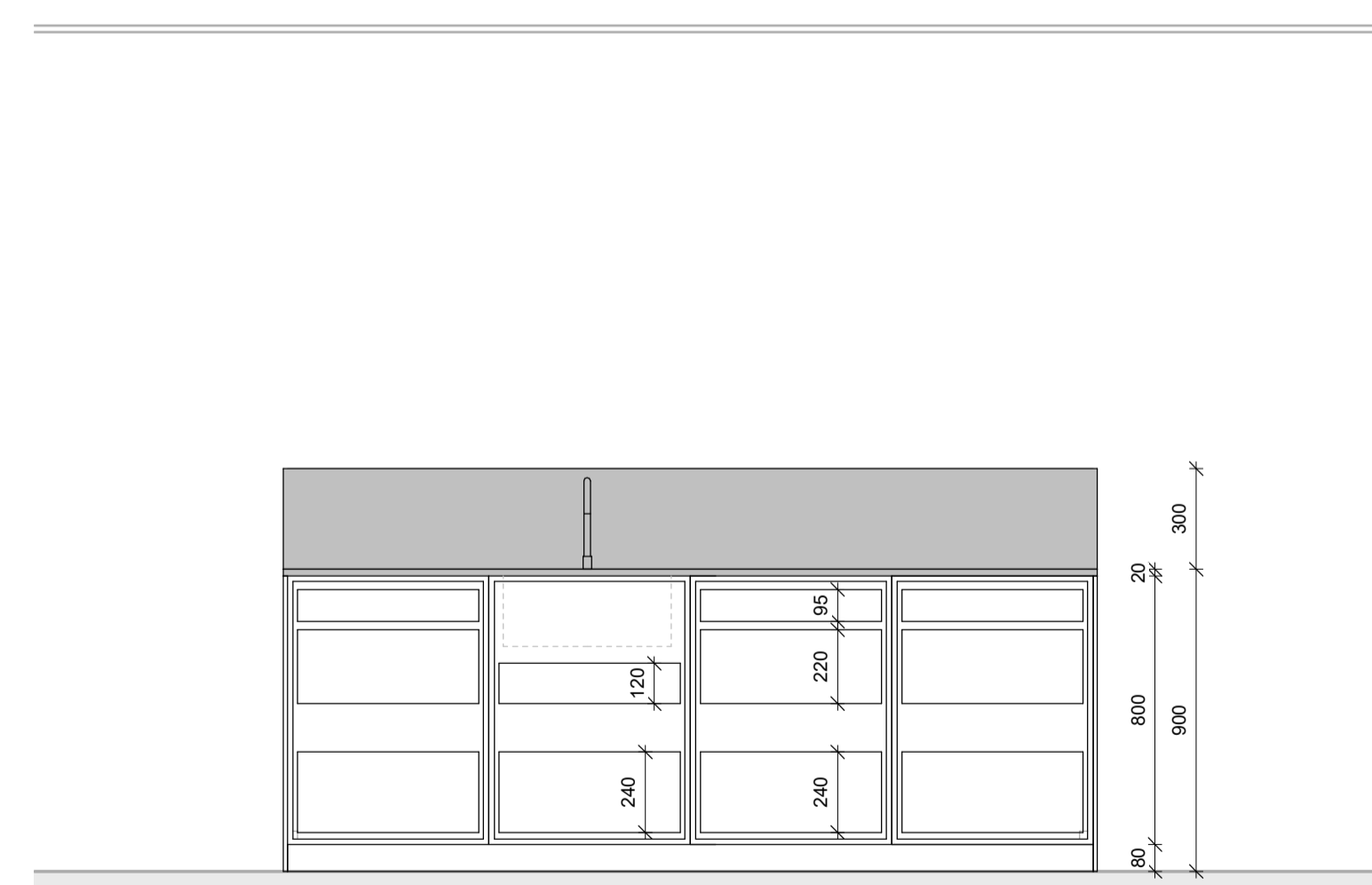

5 Innvols B
1 : 20

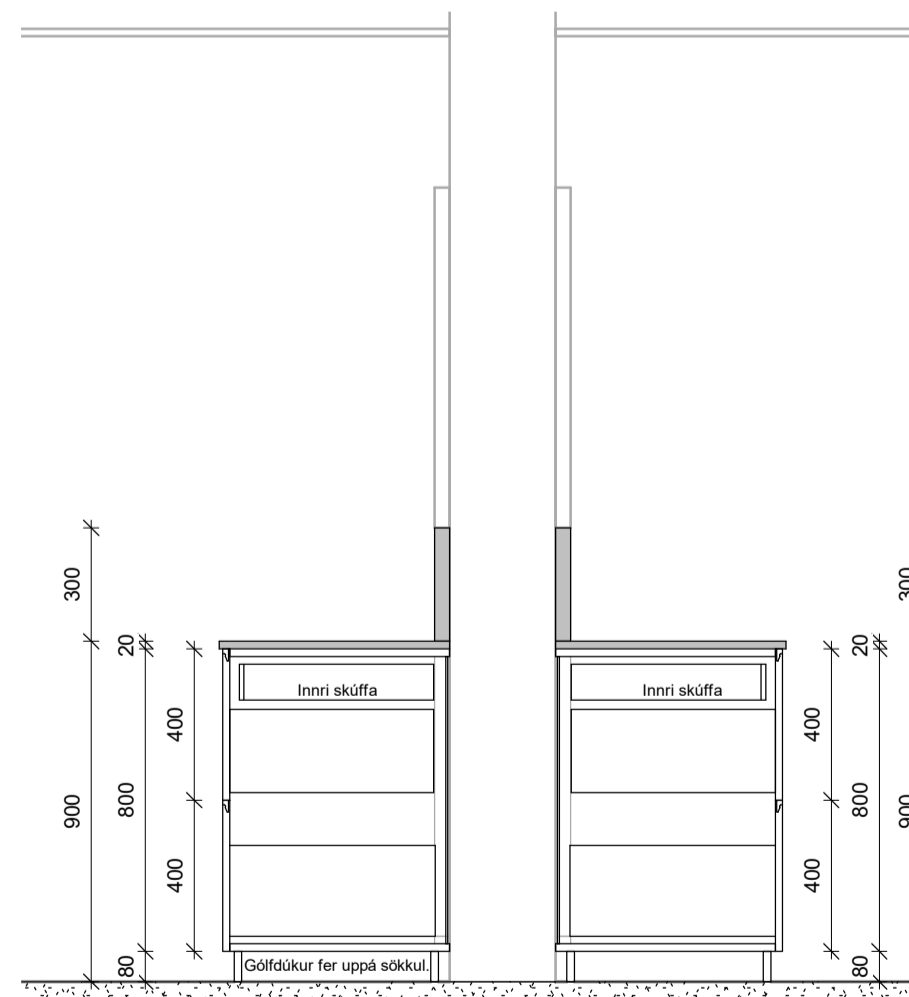

7 Snið A&B 2
1 : 20

ATH:
 • Öll mál skal staðfesta á verkstæð og samræma við valinn búnað áður en framkvæmd hefst.
 • Mælingar á teikningu eru leiðbeinandi mál. Gíða teikningar í slæm mælingarða unntam teikningar í minni mælingarða nema annað sé tekið fram.
 • Deilteikningar eru tekið á milli leiðbeinandi frágang á glugga- og hurðabörum. Fylgja skal forskrift framleiðanda við teikningu og þessingu á körmum. Verktaki skal samræma leiðbeinandi frágang við það gúggaerfi sem hann hefur.
 • Verktaki skal samræma gásmál hurðagata við þær hurðir sem hann hefur notað hvort sem um ræðir gól í úrbygg eða innvegi.
 • Fylgja skal leiðbeiningum framleiðanda ákerfis við uppsetningu og meðhöndun kláðringar. Álar teikningar skulu vera eftir forskrift verktáðing og eða framleiðanda kláðringu. Öll smá við-utanháskláðringar skulu ummál af fagnörnum.
 • Ösmásmá á teikningum skýrning eflirtamanni og eða arkitekt. Við framkvæmd verks skal hafa sérteikningar alla hömúða til hlöðningar.
 • Nánari lýsingar mætingu má sjá í verkýringu 6. kalla

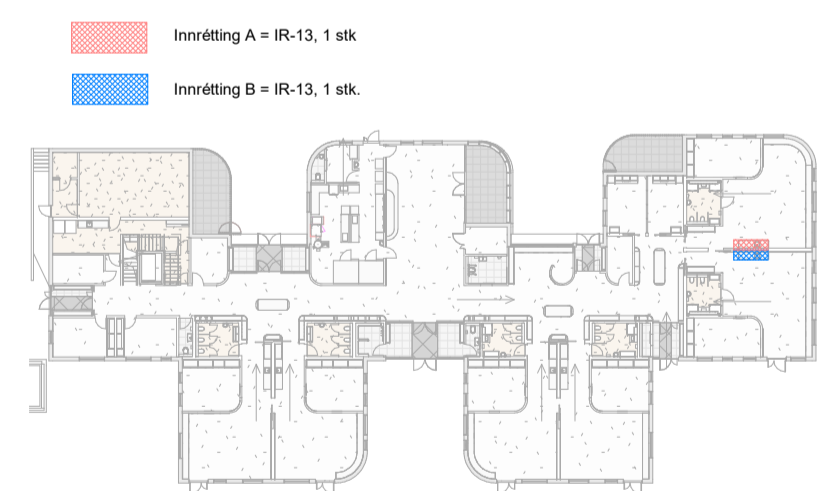

Útg.	Dags.	Skýring	Br.af.
HJARK			
Verktægund	Nýbygging		
Verkheiti	Leikskóli í Urriðaholti		
Heimilisfang	Holtavegur 20		
Teikning	Séruppdráttur - Innréttingateikning		
	Eiðhús - Heimarymi E & F		
Mkv.	As indicated		
Dags.	09.03.2022		
Teiknað af:	AKJ		
Hannað af:	Hulda Jónsdóttir/ Tiago sa		
Samþykkt:			
Hulda Jónsdóttir, arkitekt FAI Kt. 2811862219		hulda@hjark.is / 8650649 www.hjark.is	
Verknr.	Teiknr.	Bláastær	Útgáfa
1039	A3_05.17	A1	

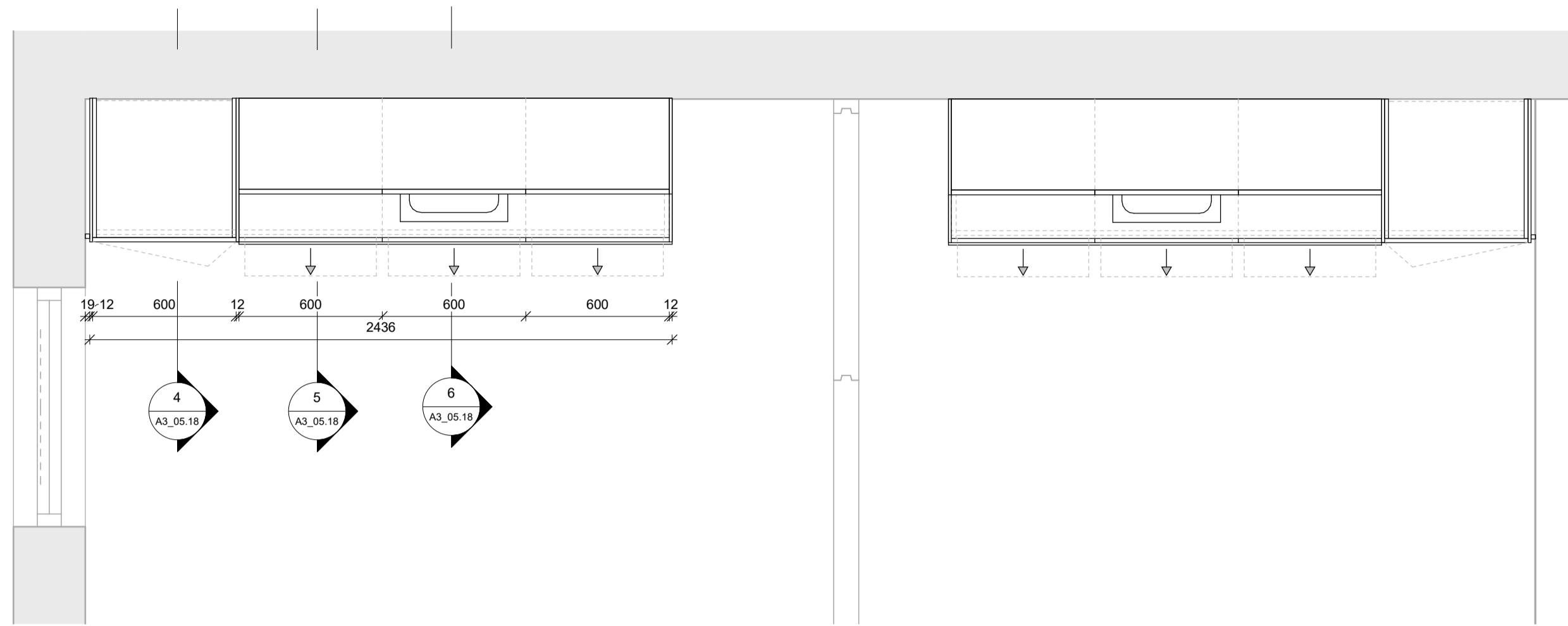

1 Grunnmynd A&B
1 : 20

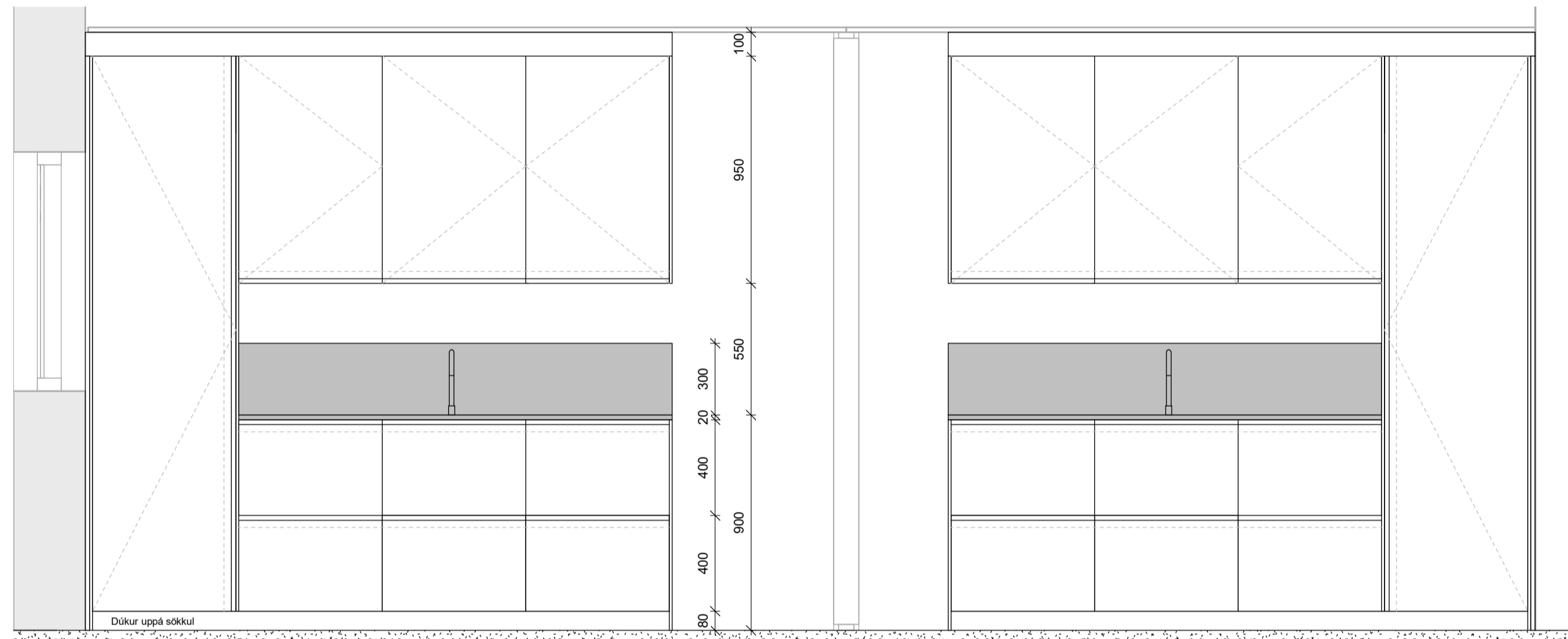

2 Útlit A&B
1 : 20

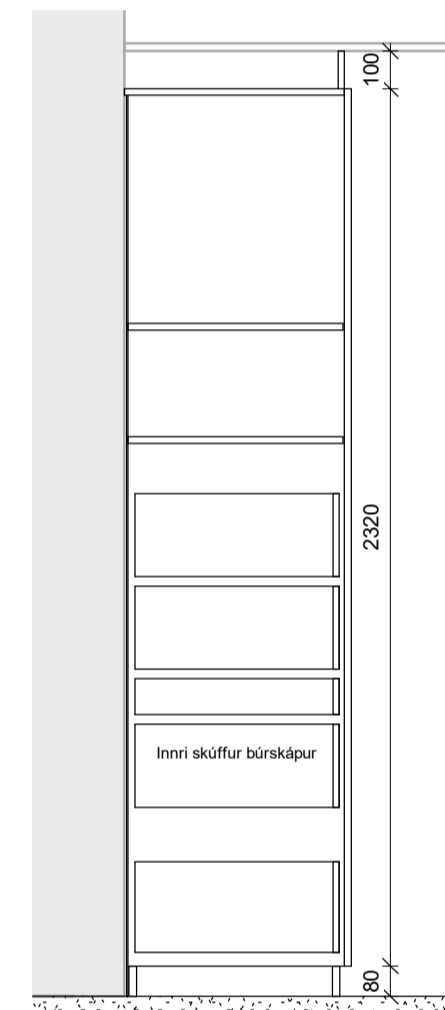

4 Snið A&B 1
1 : 20

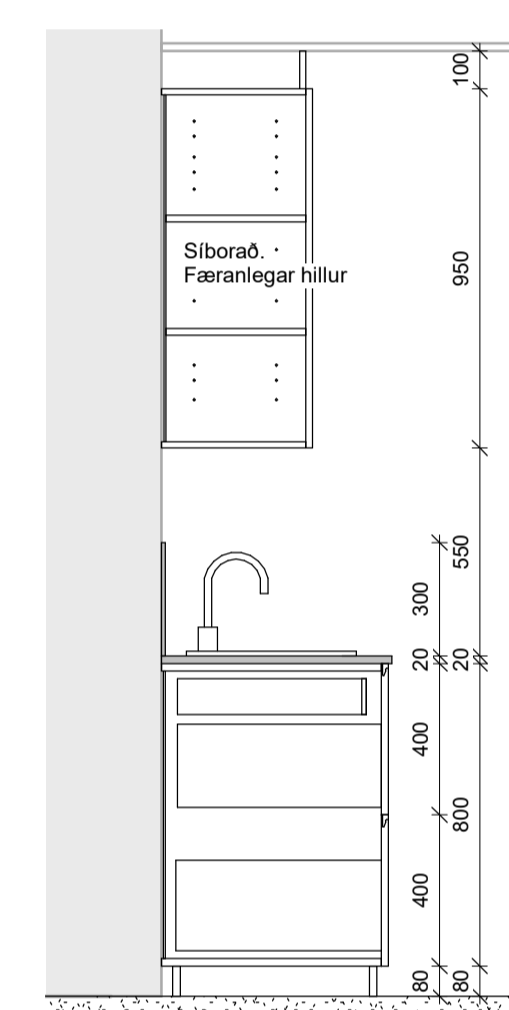

5 Snið A&B 2
1 : 20

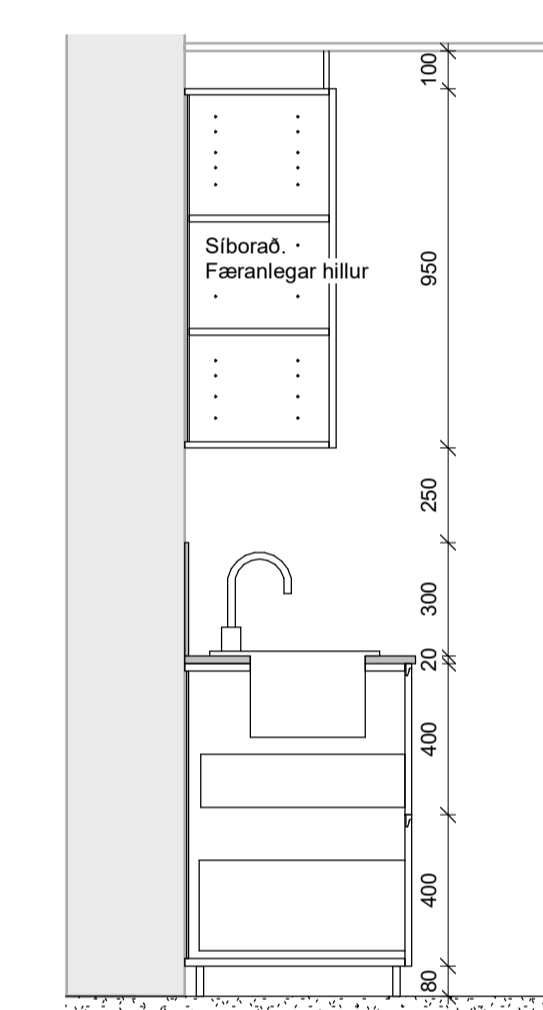

6 Snið A&B 3
1 : 20

ATH:
 • Öll mál skal staðfesta á verkstæð og samræma við valinn búnað áður en framkvæmd hefst.
 • Mælingar á þekkingu eru tekið tillit til. Gíða tekið tillit til í sátt mælingar umfram tekið tillit til.
 • Dælingar erfiðasta sýna tekið tillit til. Gíða tekið tillit til í sátt mælingar umfram tekið tillit til.
 • Verkið skal samræma gáttum hurðagata við þær hurðir sem harni huggast nota hvort sem um ræðir gát í úrbygg eða innbygg.
 • Fylgja skal leiðbeiningum framleiðanda ákerfis við uppsetningu og meðhöndun kláðringar. Áttar tekið tillit til.
 • Önnar mál á tekið tillit til. Gíða tekið tillit til í sátt mælingar umfram tekið tillit til.
 • Önnar mál á tekið tillit til. Gíða tekið tillit til í sátt mælingar umfram tekið tillit til.
 • Nánari lýsingar mælingar má sjá í verkýtingu 6. kalla.

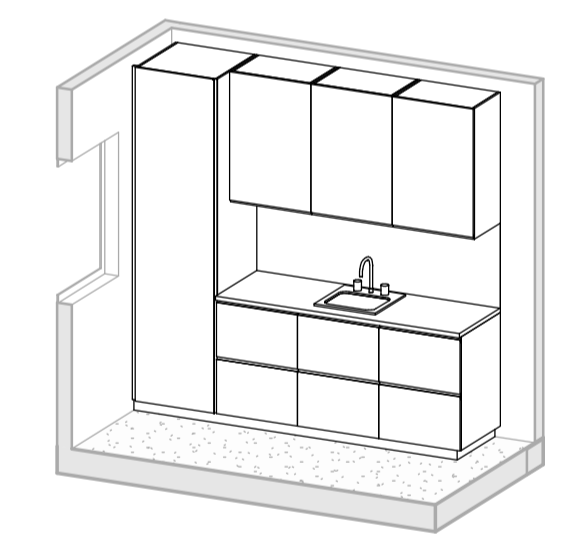

3 Innviðs A&B
1 : 20

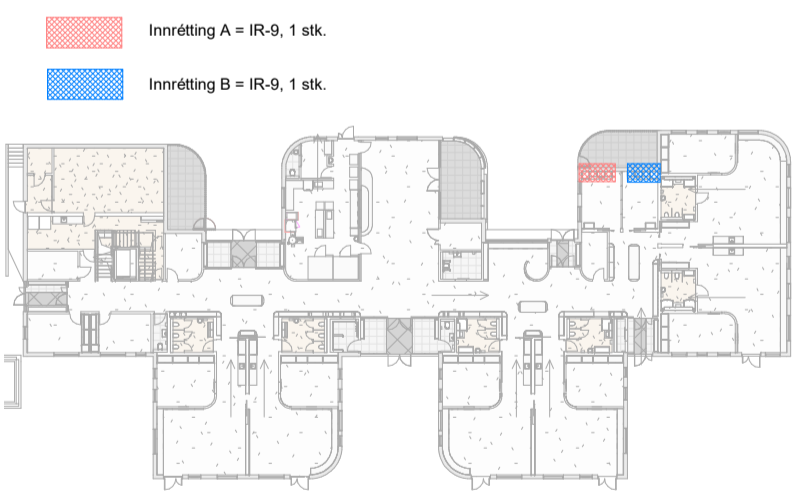

Útg.	Dags.	Skýring	Br. af:
HJARK			
Verkegund	Nýbygging		
Verkhelti	Leikskóli í Urriðaholti		
Heimilisfang	Holtsvegur 20		
Teikning	Séruppdráttur - Innréttingateikning		
Mkv.	As indicated		
Dags.	09.03.2022		
Teiknað af:	AKJ		
Hannað af:	Hulda Jónsdóttir/ Tiago sa		
Samþykkt:			
Hulda Jónsdóttir, arkitekt FAI Kt. 2811862219		hulda@hjark.is / 8650649 www.hjark.is	
Verknr.	Teiknr.	Bláaustærð	Útgáfa
1039	A3_05.18	A1	

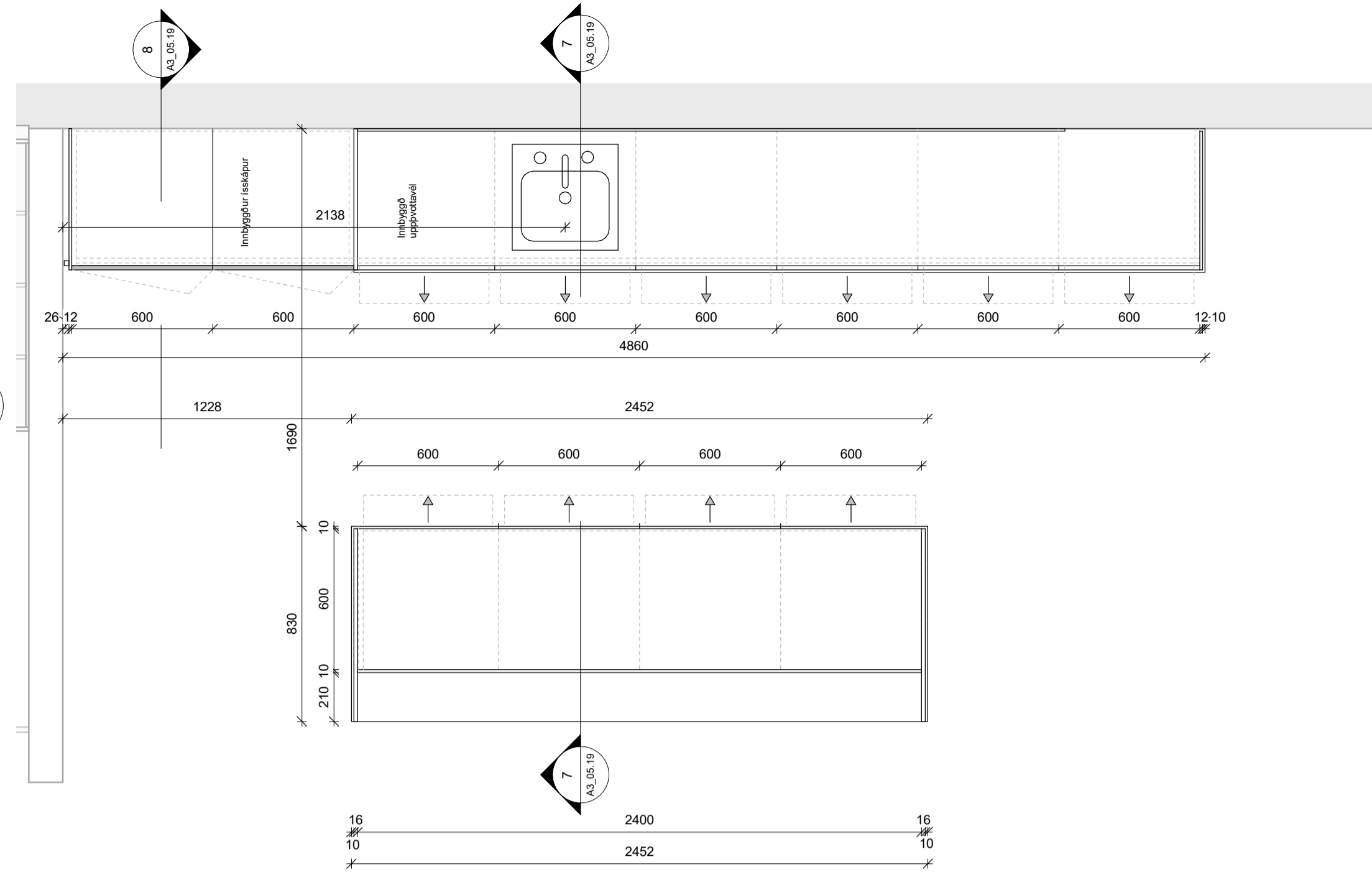

ATH:
 • Öfi máli skal staðfesta á verkstæð og samræma við valinn búnað áður en framkvæmd hefst.
 • Mælingar á þekkingu eru tekið tillit til. Gilda tekið tillit til í öðrum mælingum umfram tekið tillit til.
 • Deilingerar arkitektanna eru tekið tillit til. Gilda tekið tillit til í öðrum mælingum umfram tekið tillit til.
 • Verkið skal samræma gáttum hurðagata við þær hurðir sem harn hyggst nota hvort sem um ræðir gati í úrbyggðu innviðum.
 • Fylgja skal leiðbeiningum framkvæmda ákerfis við uppsetningu og meðhöndun kláðningar. Áttar tekið tillit til.
 • Önnar mælingar eru tekið tillit til. Gilda tekið tillit til í öðrum mælingum umfram tekið tillit til.
 • Önnar mælingar eru tekið tillit til. Gilda tekið tillit til í öðrum mælingum umfram tekið tillit til.
 • Nánari lýsingar mælingar má sjá í verkýringu 6. kalla

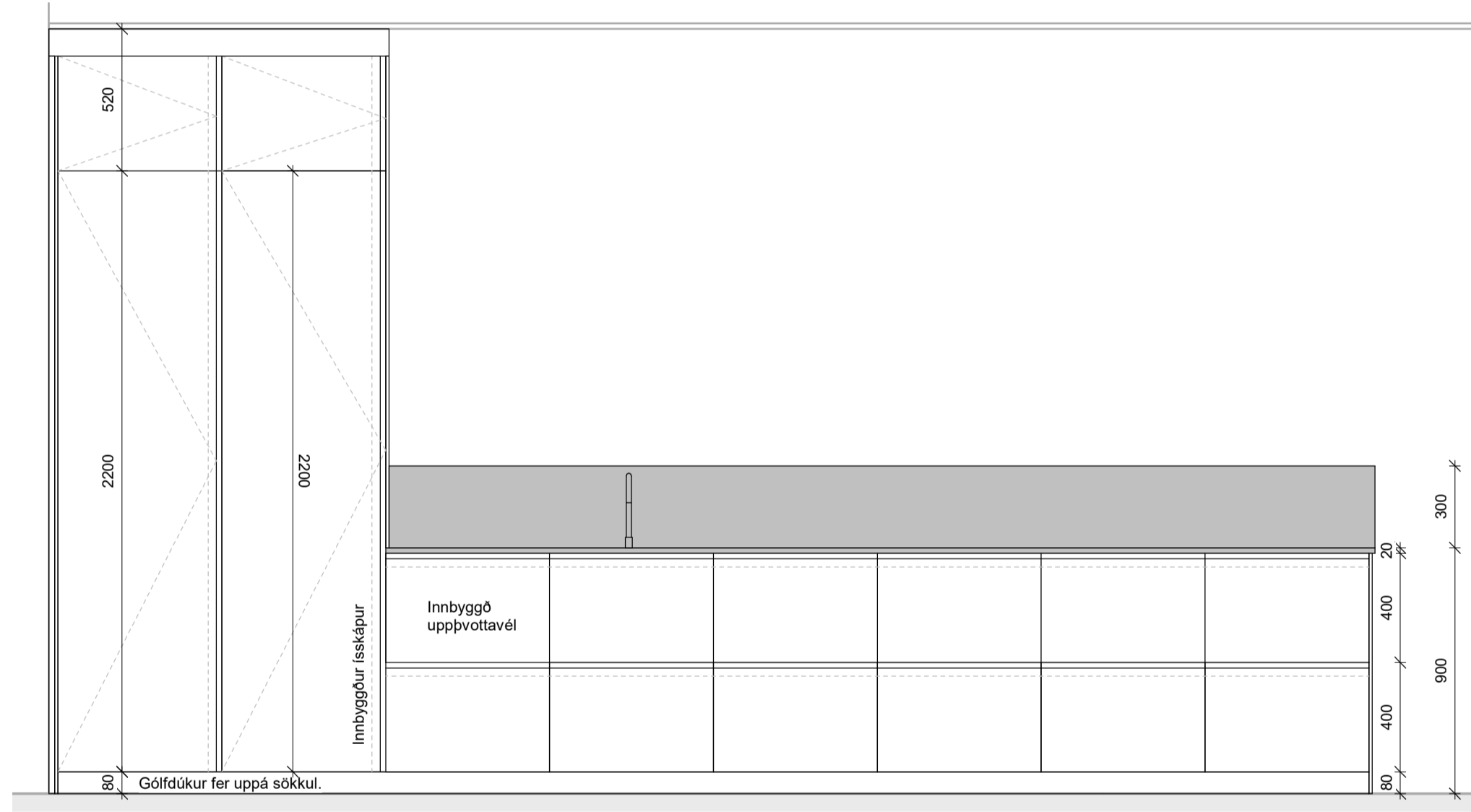

2 Útlit A
1 : 20

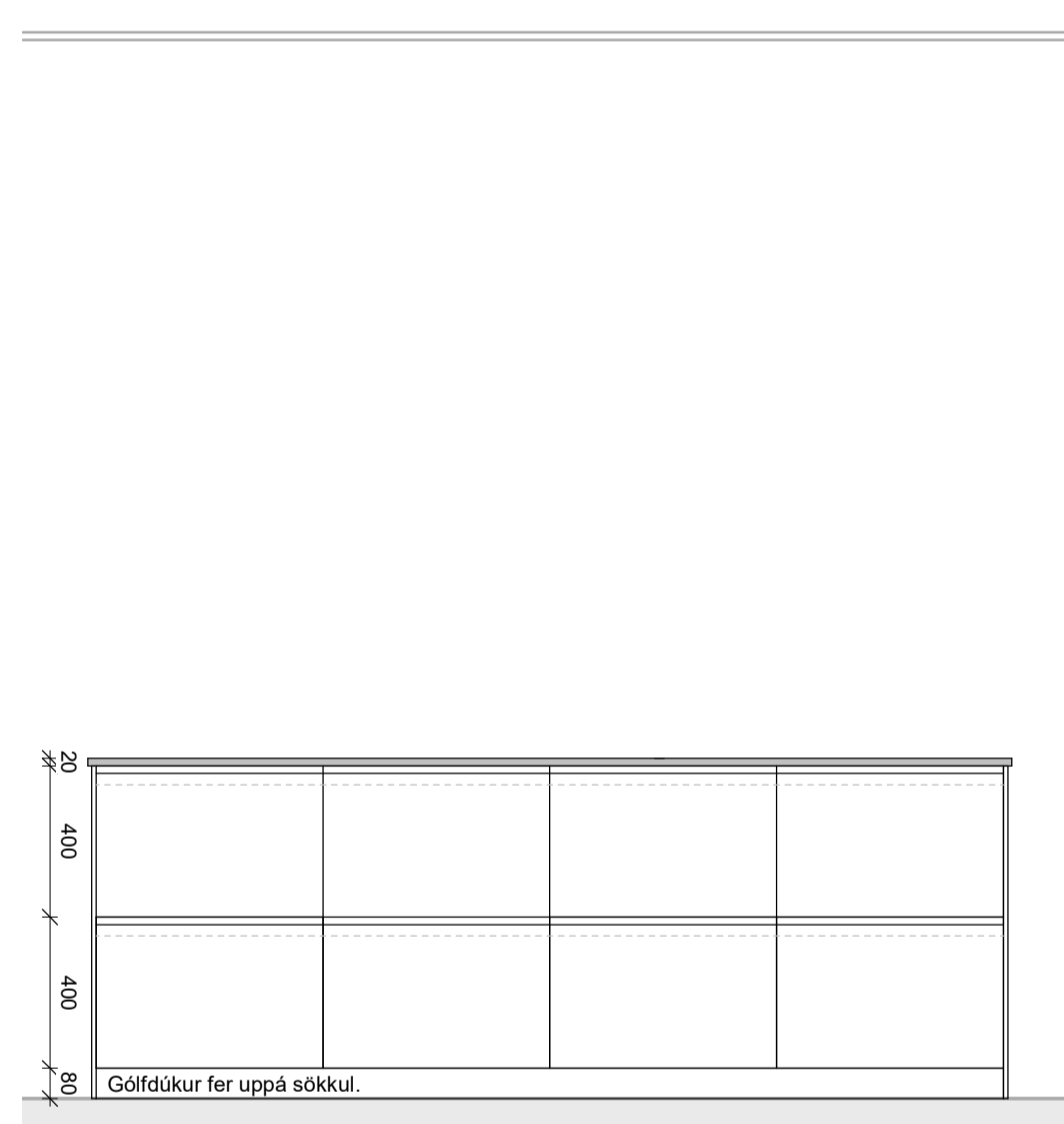

4 Útlit B1
1 : 20

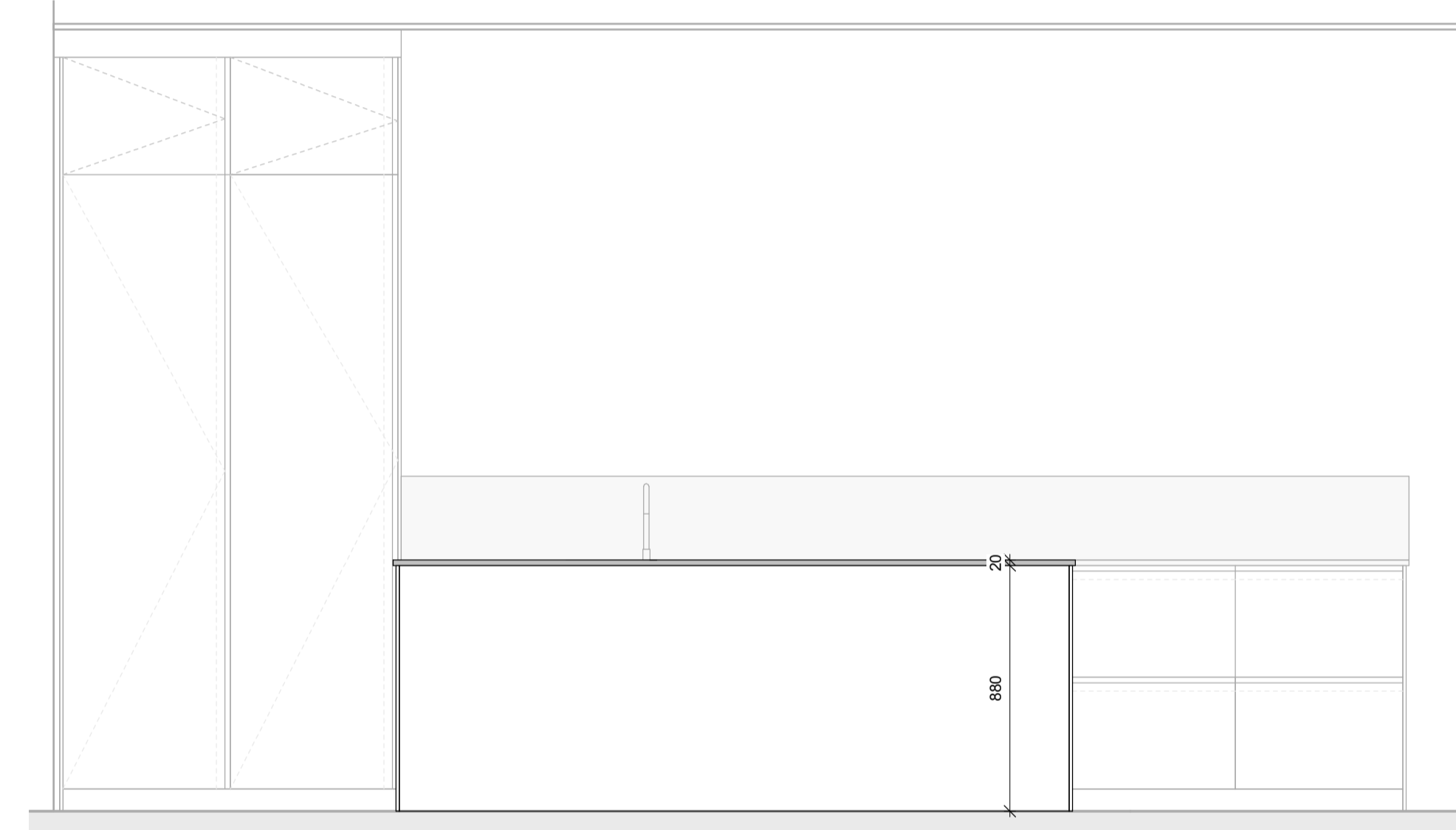

5 Útlit B2
1 : 20

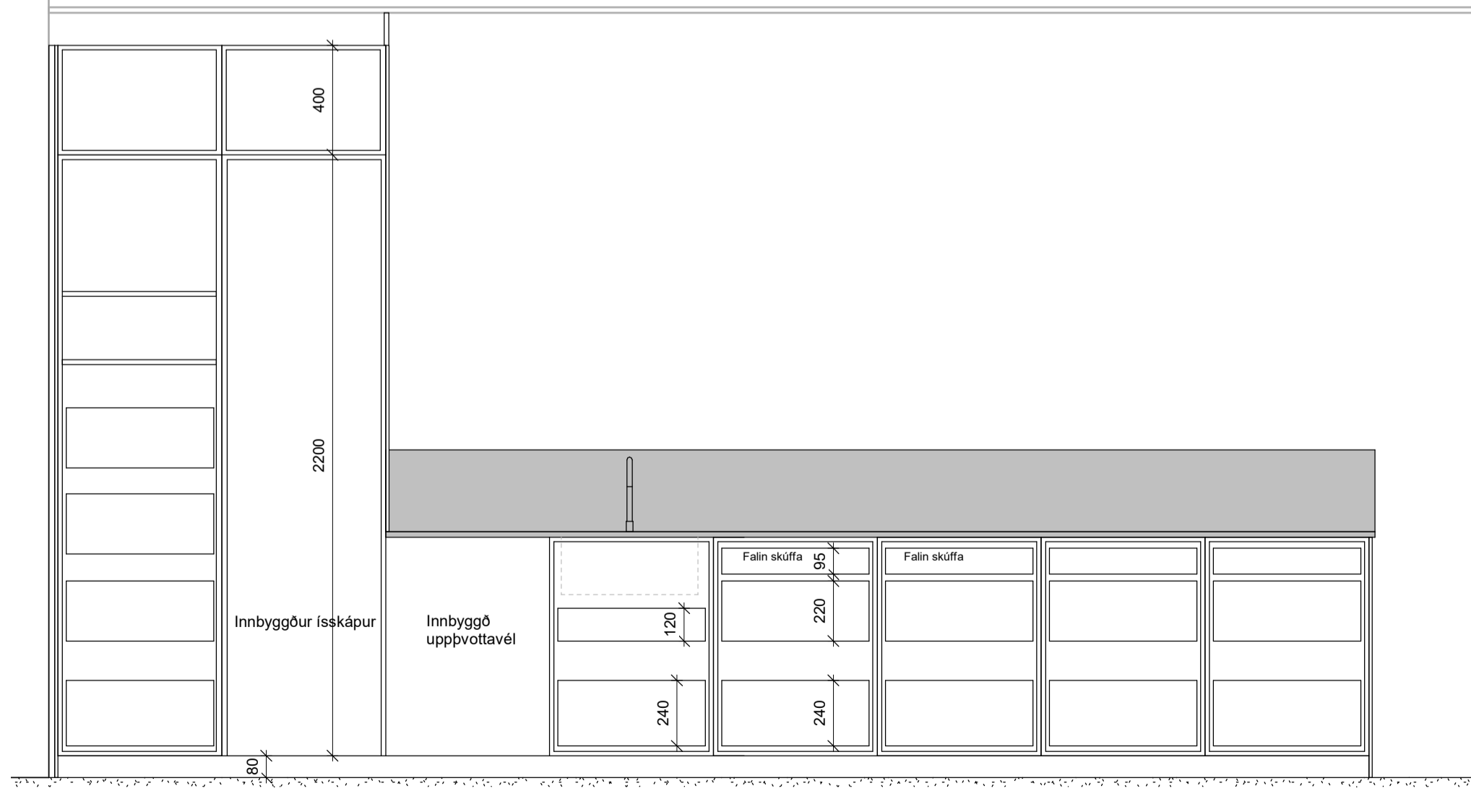

3 Innvols A
1 : 20

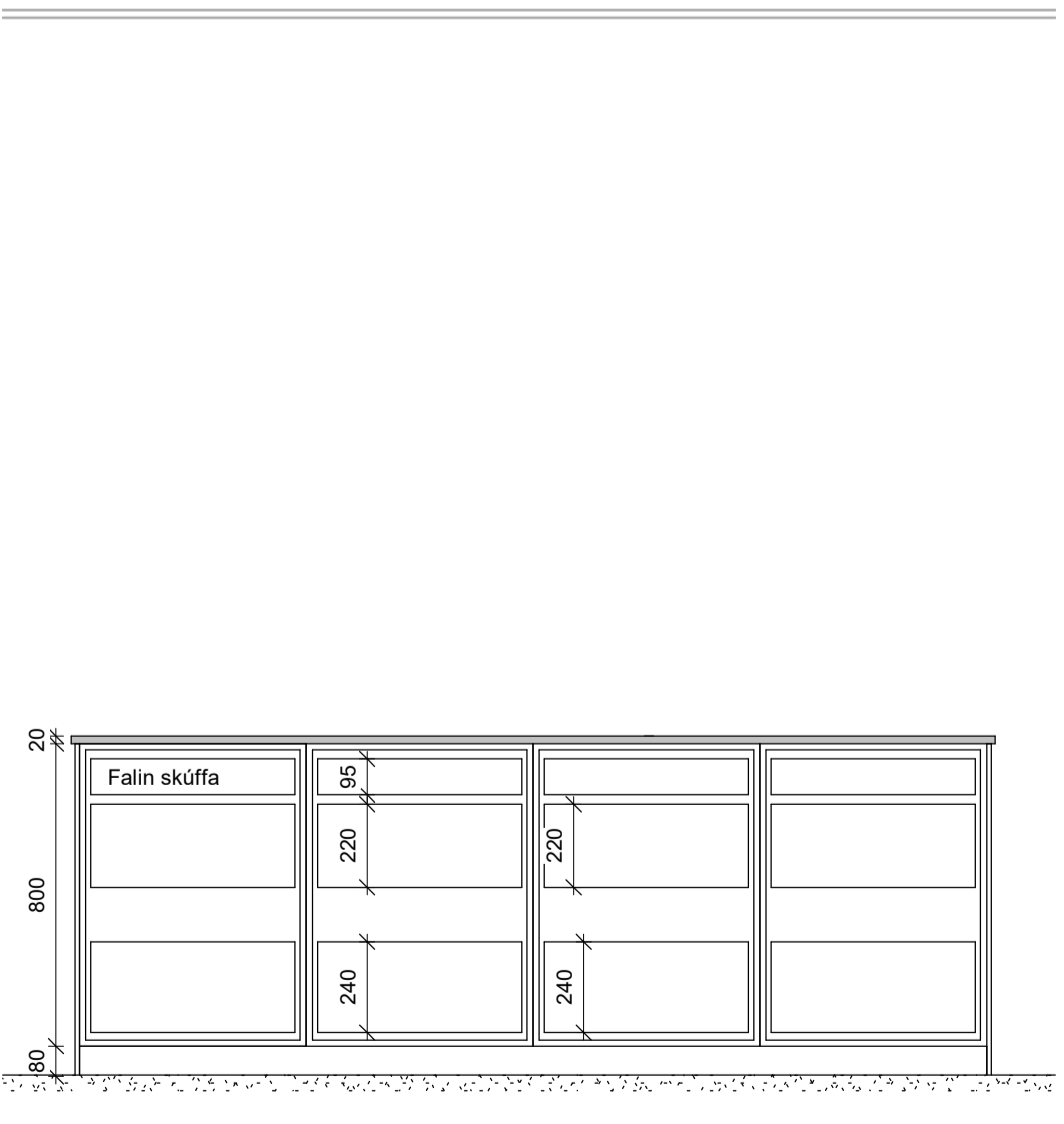

6 Innvols B
1 : 20

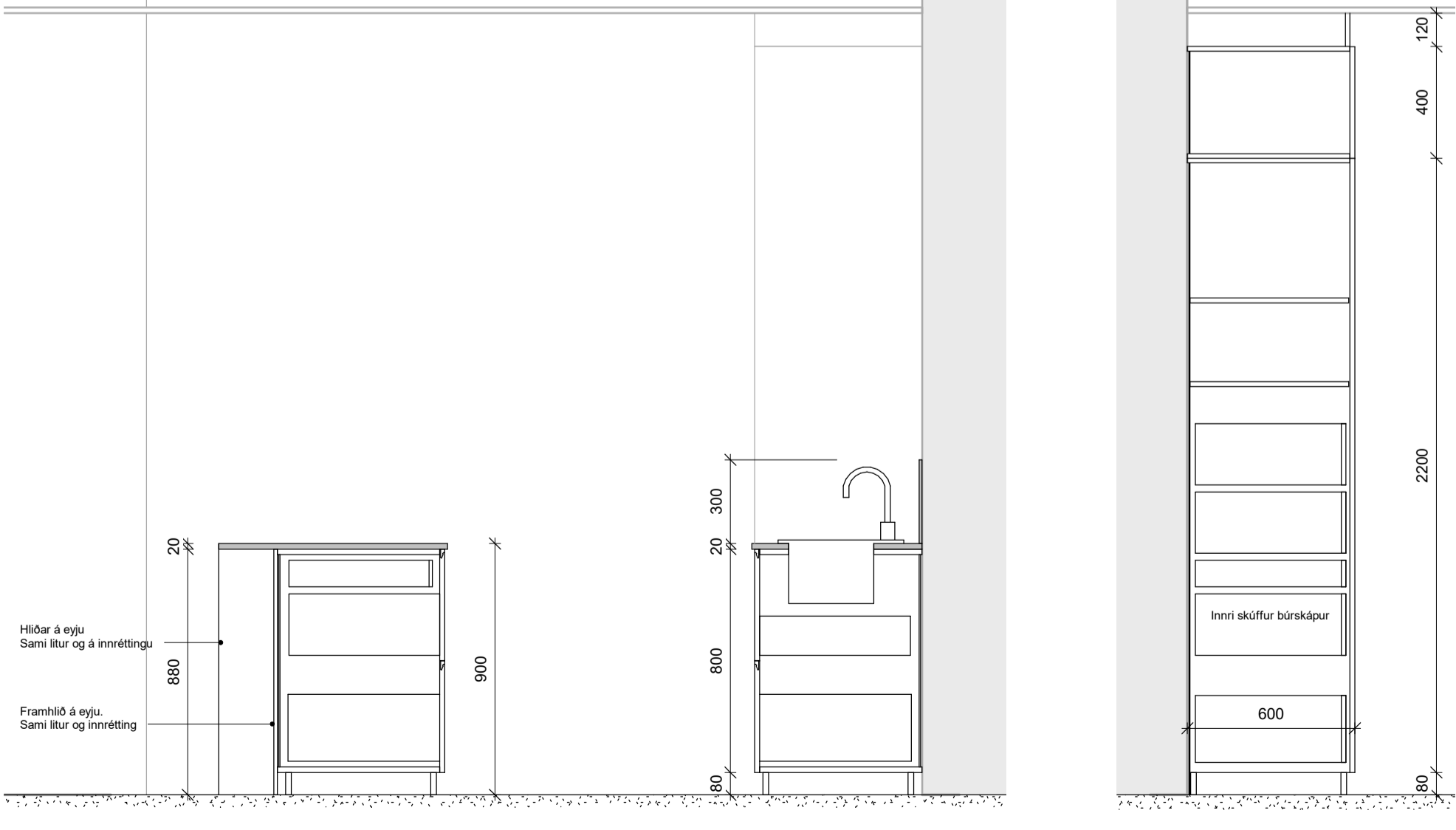

7 Snið A&B
1 : 20

8 Snið A
1 : 20

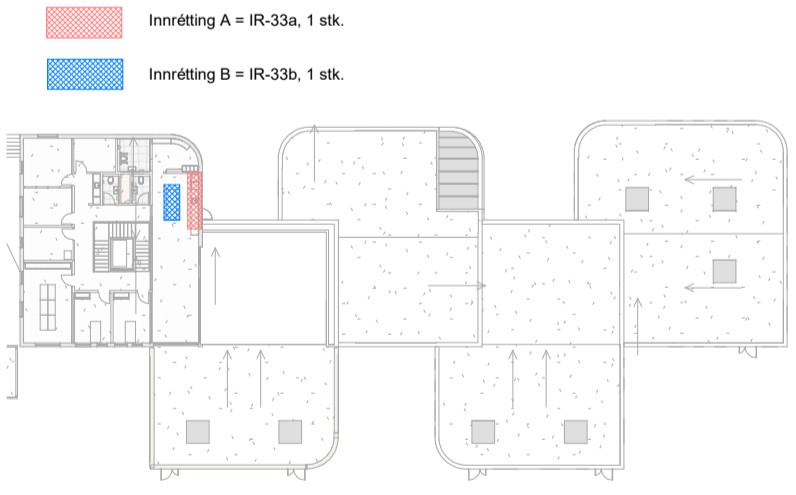

Útg.	Dags.	Skýring	Br.af.
HJARK			
Verkegund	Nýbygging		
Verkhetti	Leikskóli í Urriðaholti		
Heimilisfang	Hólsvogur 20		
Teikning	Séruppdráttur - Innréttingateikning		
Mkv.	As indicated		
Dags.	09.03.2022		
Teiknað af:	AKJ		
Hannað af:	Hulda Jónsdóttir/ Tiago sa		
Sampykkt:			
Hulda Jónsdóttir, arkitekt FAI		hulda@hjark.is / 8650649	
Kt. 2811862219		www.hjark.is	
Verknr.	Teiknr.	Bláastærð	Útgáfa
1039	A3_05.19	A1	

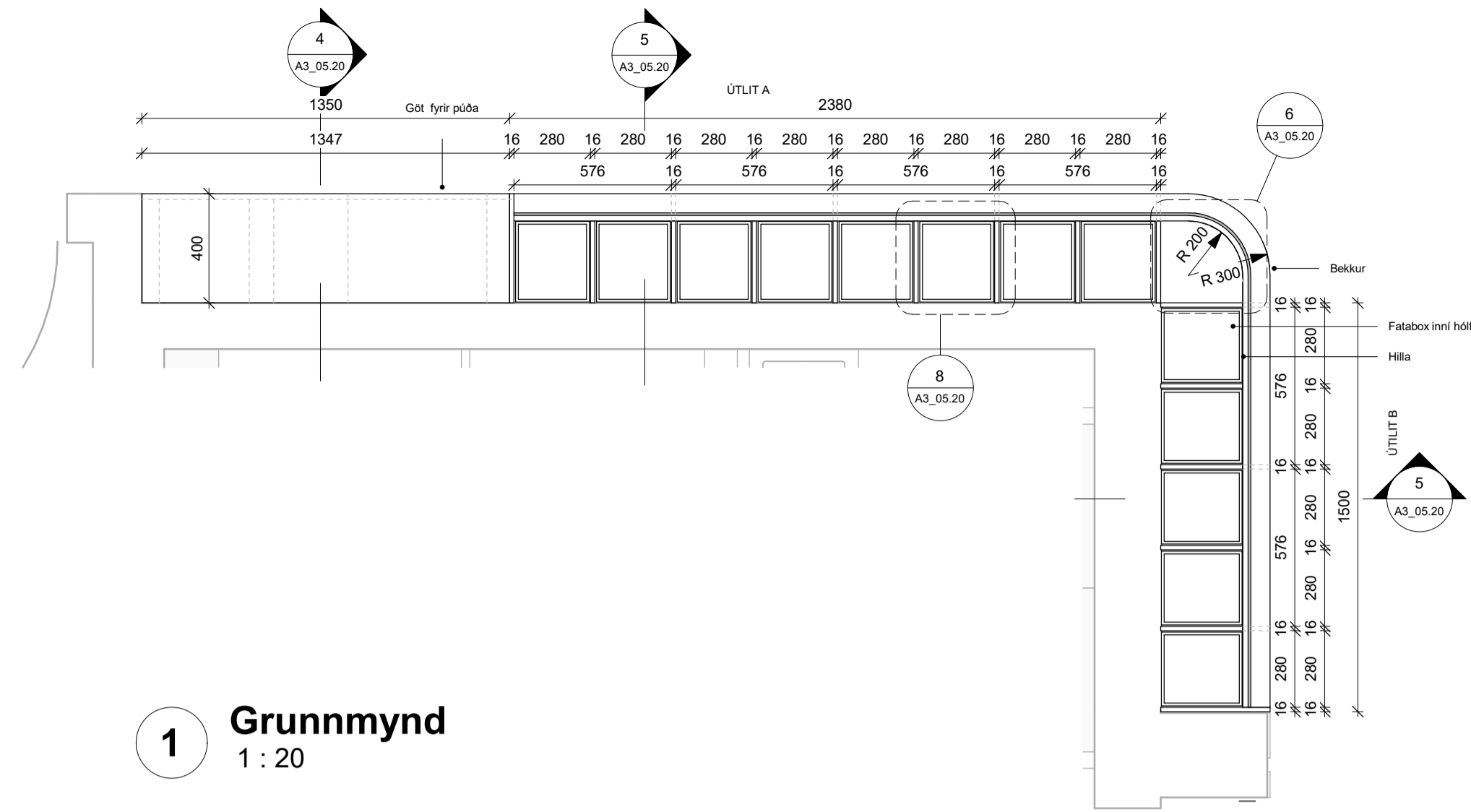

1 Grunnmynd
1:20

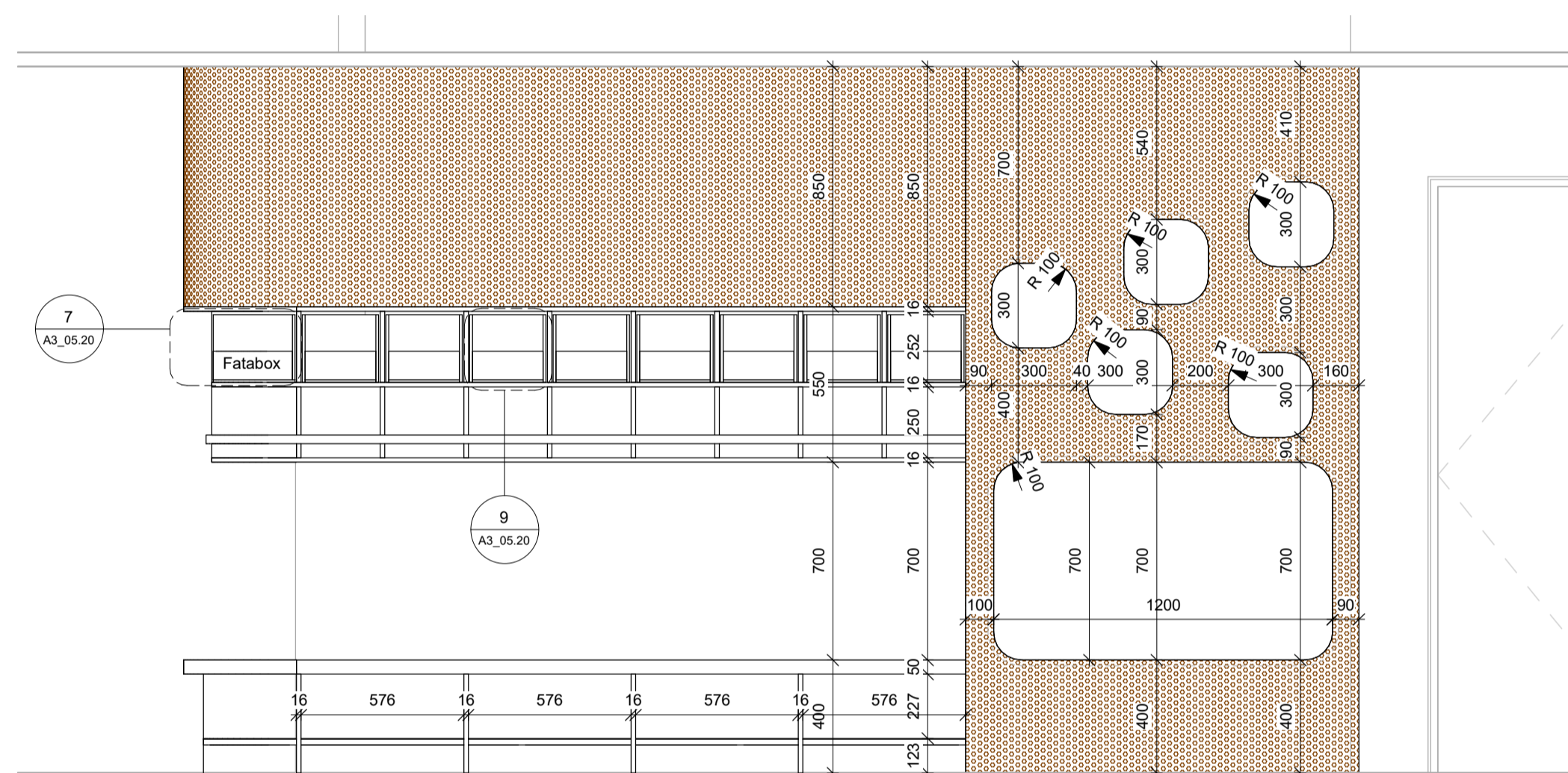

2 Útlit A
1:20

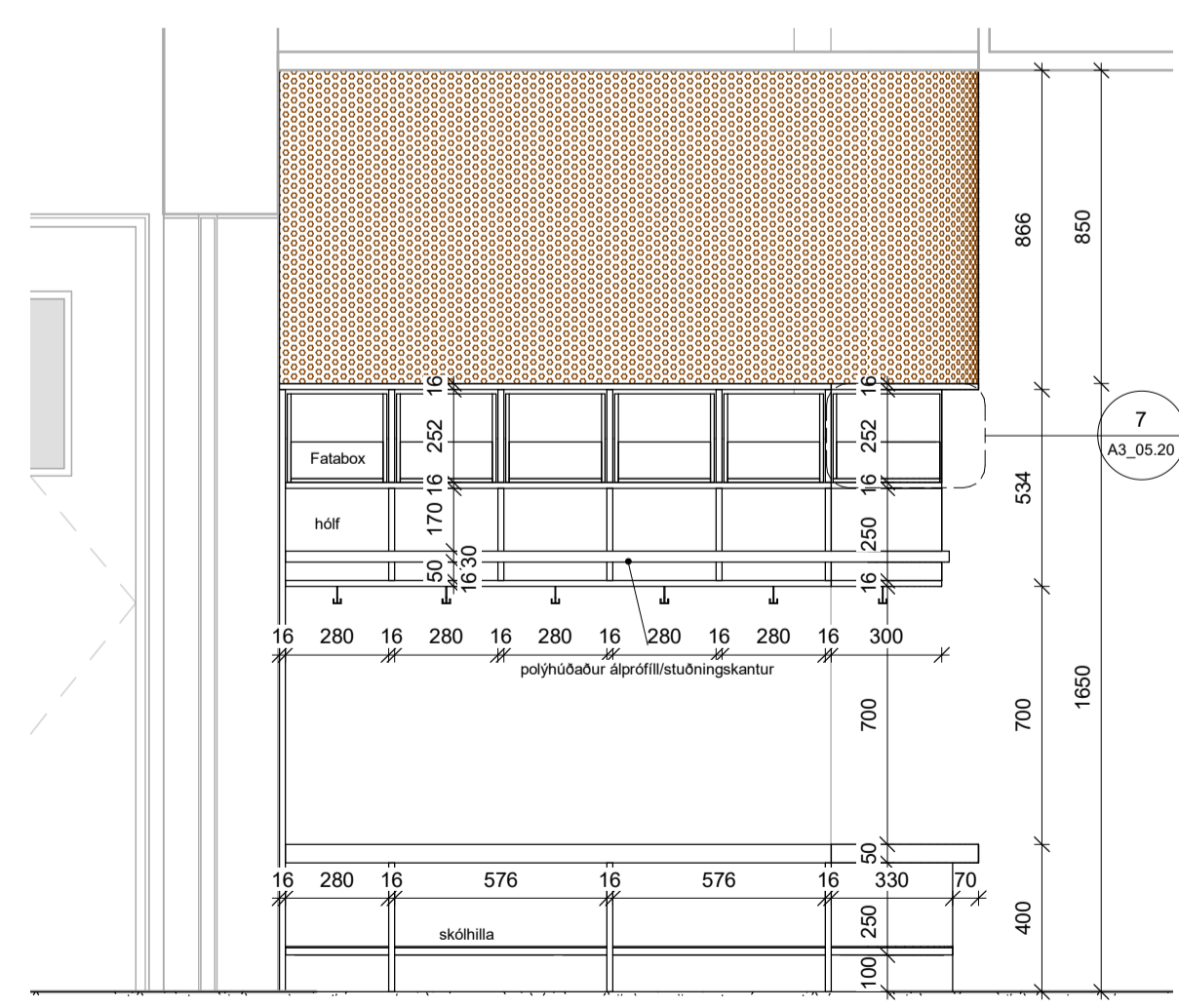

3 Útlit B
1:20

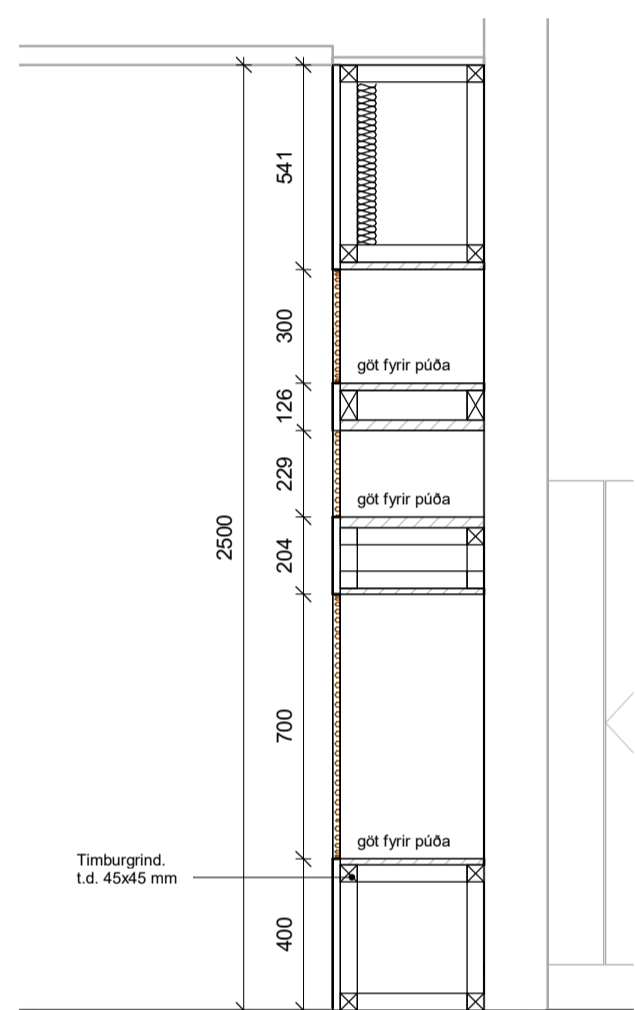

4 Snið 1
1:20

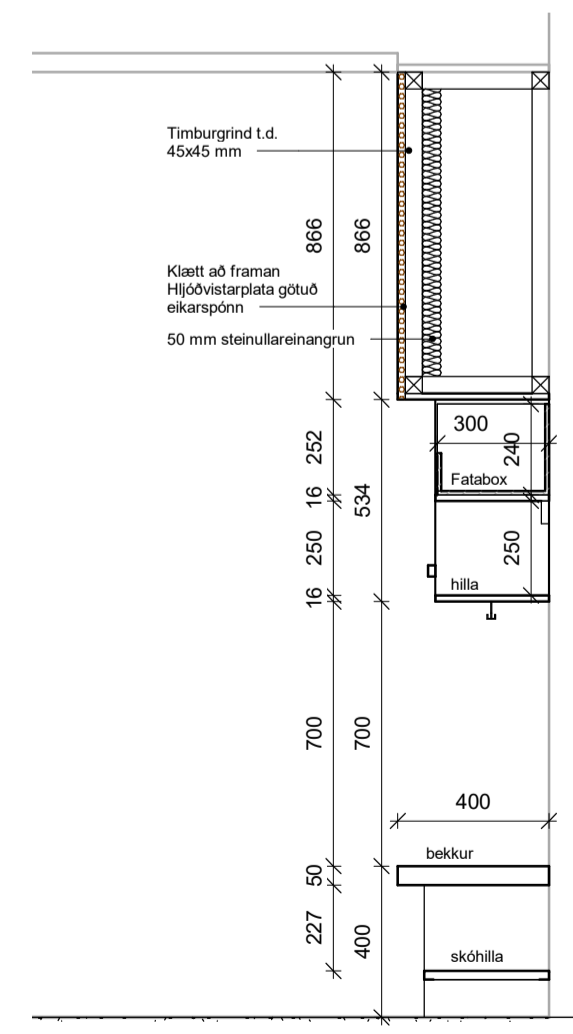

5 Snið 2
1:20

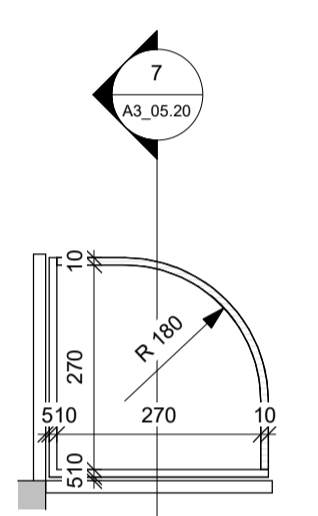

6 Deili - Fatabox 1
1:10

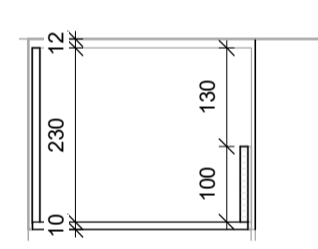

7 Deili - Fatabox 1
1:10

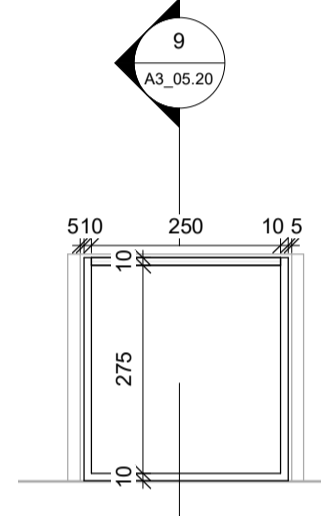

8 Deili - Fatabox 2
1:10

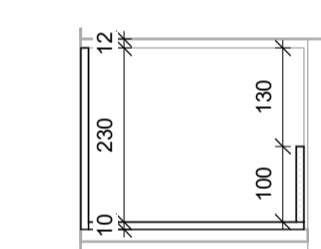

9 Deili - Fatabox 2
1:10

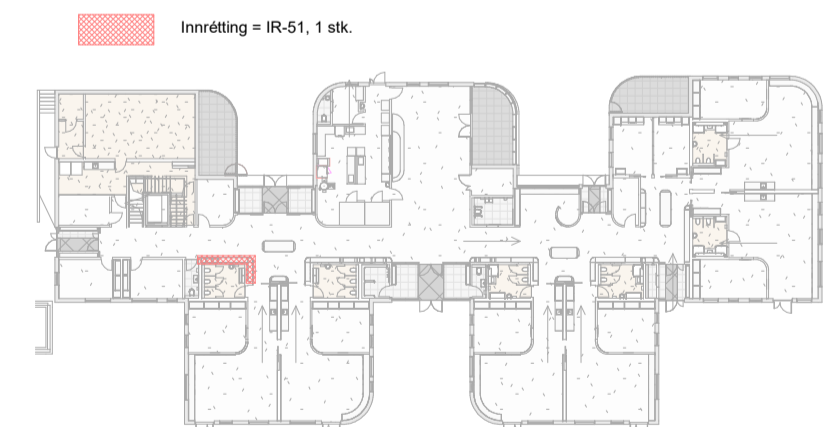
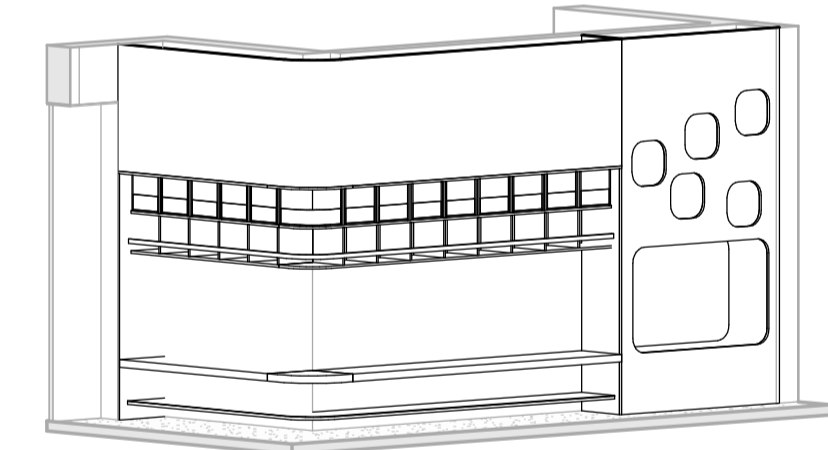

ATH:
 • Öll mál skal staðfesta á verkstæð og samræma við valinn búnað áður en framkvæmd hefst.
 • Mælingar á teikningu eru leiðbeinandi mál. Gíða teikningar í sömu mælikvarða unnum teikningar í minni mælikvarða nema annað sé tekið fram.
 • Deiliteikningar efnalega sýna leiðbeinandi frágang á glugga- og hurðarörum. Fylgja skal forskrift framfaranda við teikningu og þessu á könnun. Verktaki skal samræma leiðbeinandi frágang við það gúgvarerf sem hann hefur til.
 • Verktaki skal samræma gásmál hurðagata við þær hurðir sem hann hefur nota hvort sem um ræðir gól í úrlegg eða innvegg.
 • Fylgja skal leiðbeiningum framfaranda ákerfis við uppsetningu og meðhöndun klæðingar. Altar teikningar skulu vera eftir forskrift verkfræðinga og eða framfaranda klæðinga. Öll emna við-utanhúsklæðingar skulu ummál af fagnörnum.
 • Önnar mál á teikningum skýrnast efniteikningum og eða arkitekt. Við framkvæmd verks skal hafa sérteikningar allra hönnuða til hljóðnar.
 • Nánari lýsingar innrettingu má sjá í verkýsingu 6. kalla

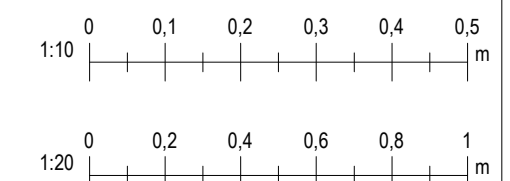

sastudio

Útg.	Dags.	Skýring	Br.af.
<h1>HJARK</h1>			
Verktugund	Nýbygging		
Verkheiti	Leikskóli í Urriðaholti		
Heimilisfang	Heimilisvegur 20		
Teikning	Séruppdráttur - Innrettingateikning		
	Fatarými á gangi		
Mkv.	As indicated		
Dags.	09.03.2022		
Teiknað af:	AKJ/VBÓ		
Hannað af:	Hulda Jónsdóttir/ Tiago sa		
Samþykkt:			
Hulda Jónsdóttir, arkitekt FAI		hulda@hjark.is / 8650649	
Kt. 2811862219		www.hjark.is	
Verknr.	Teiknr.	Blaðastærð	Útgáfa
1039	A3_05.20	A1	

Ör áfang gáttaranga, efnalega skýrnar, er mál samþykktar klæðinga, arkitektinn hljóðnar.

ÚTBODSTEIKNING

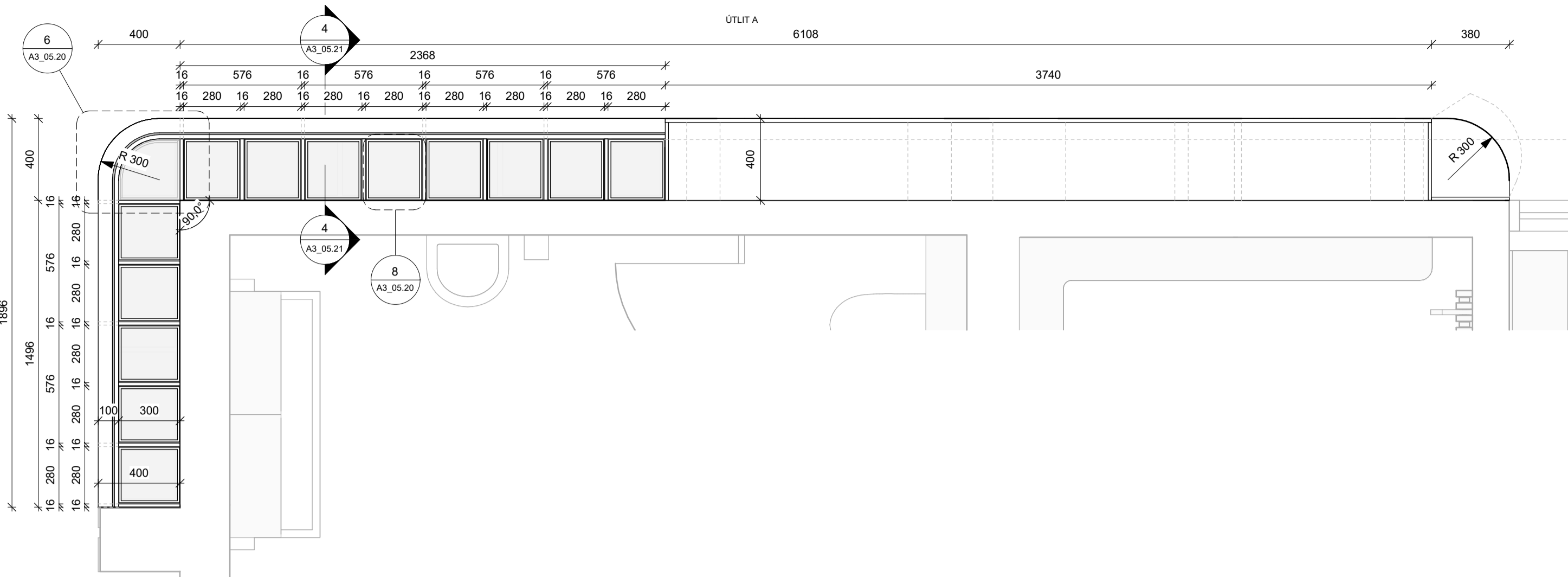

1 Grunnmynd
1:20

ATH:
 • Öll mál skal staðfesta á verkstæð og samræma við valinn búnað áður en framkvæmd hefst.
 • Málsetningar á teikningu eru leiðbeinandi mál. Gilda teikningar í slæm mæliverka umfram teikningar í minni mæliverka nema annað sé tekið fram.
 • Deiliteikningar eru til að sýna leiðbeinandi frágang á glugga- og hurðabörnum. Fylgja skal forskrift framleiðanda við íssetningu og þéttingu á kórnum. Verktaki skal samræma leiðbeinandi frágang við það gúgavarkort sem hann hefur í sí.
 • Verktaki skal samræma gáttamáli hurðagata við þær hurðir sem hann hefur notað hvort sem um ræðir gát í úrbygg eða innbygg.
 • Fylgja skal leiðbeiningum framleiðanda ákerfis við uppsetningu og meðhöndun klæðningar. Álfar teikningar skulu vera eftir forskrift verktáðs og eða framleiðanda klæðinga. Öll smá við-
 • útarhúsnáðningar skulu ummál af fagnörnum.
 • Önnar mál á teikningum skýrnast eftirfarandi og eða arkitekt. Við framkvæmd verks skal hafa sérteikningar allra hönnuða til hlífðsýna.
 • Nánari lýsingar í málsetningu má sjá í verkýsingu 6. kalla

3 Útlit A
1:20

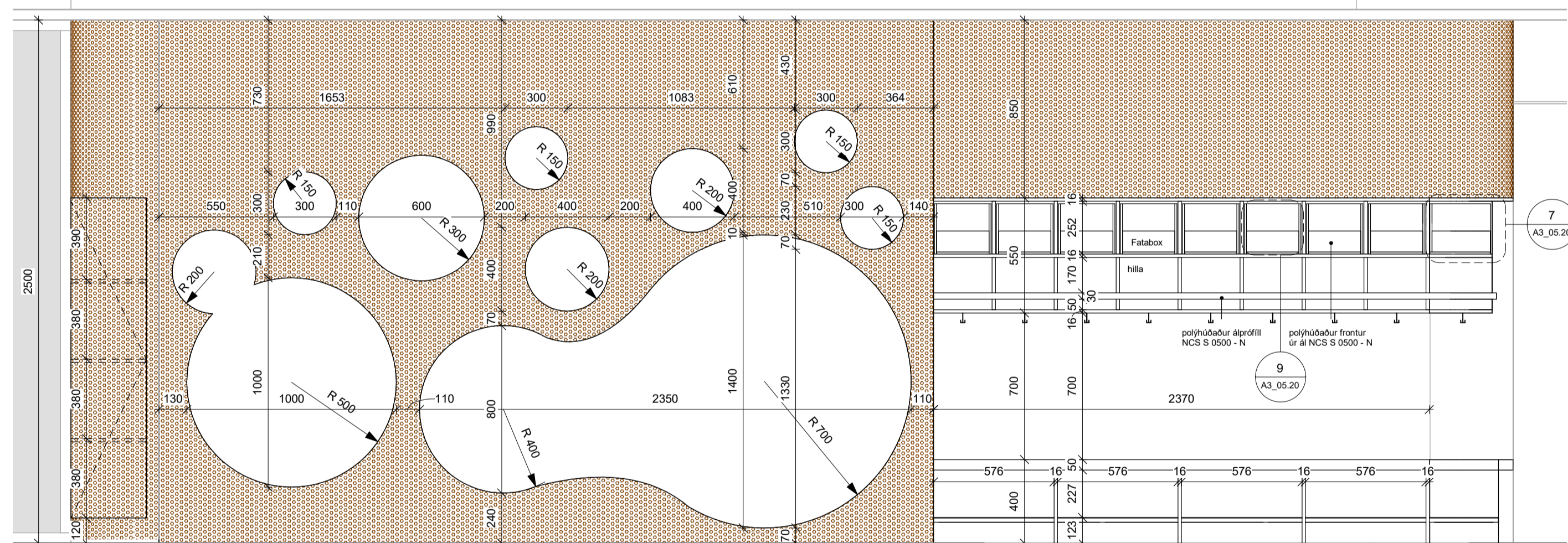

2 Útlit B
1:20

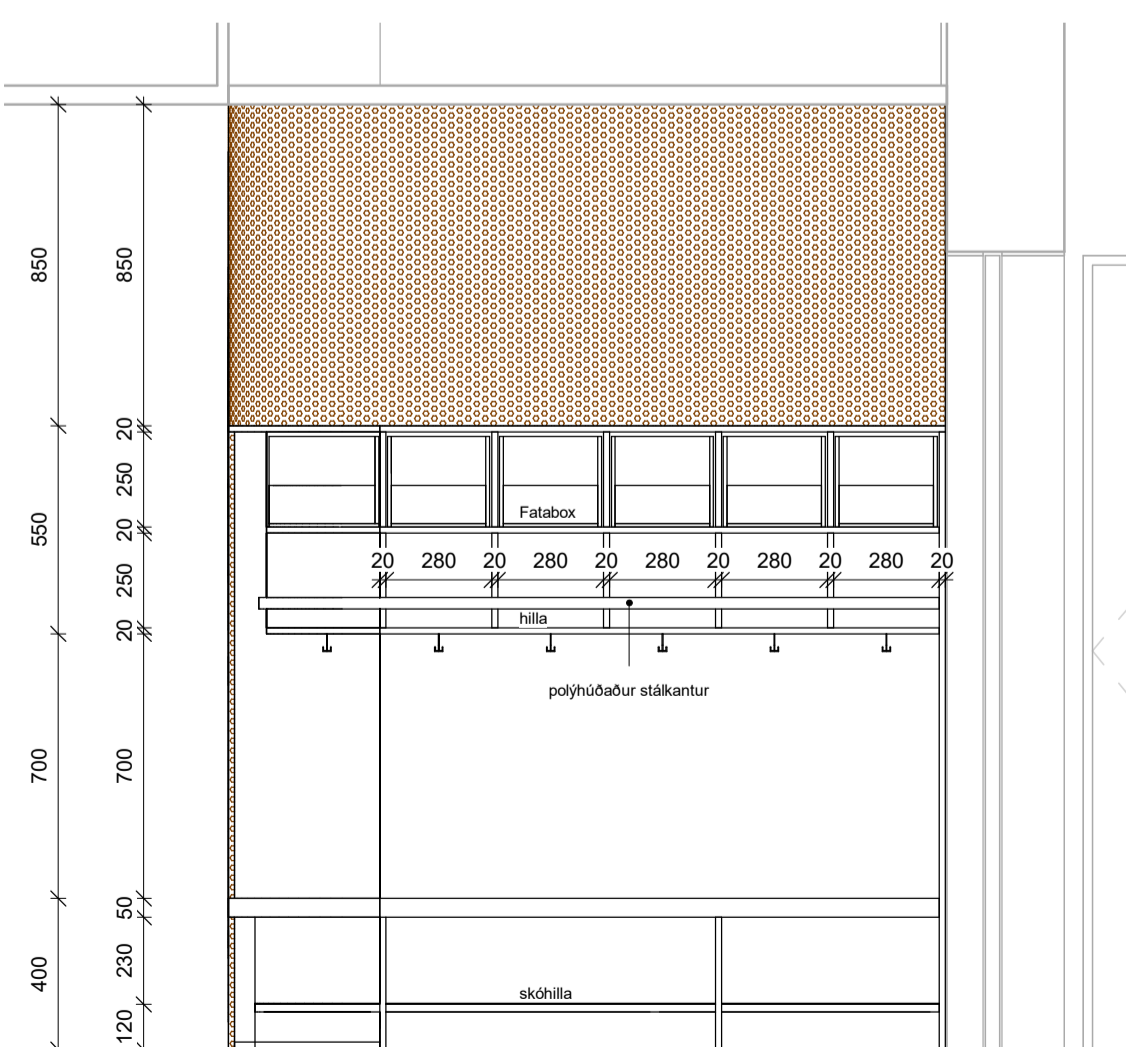

4 Snið
1:20

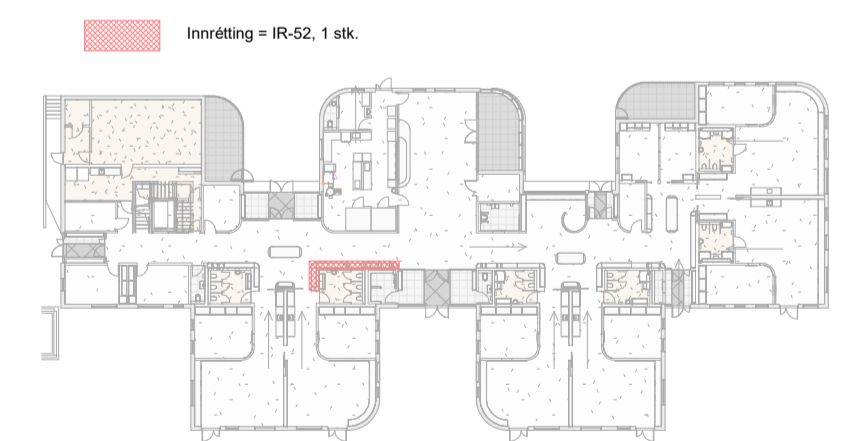
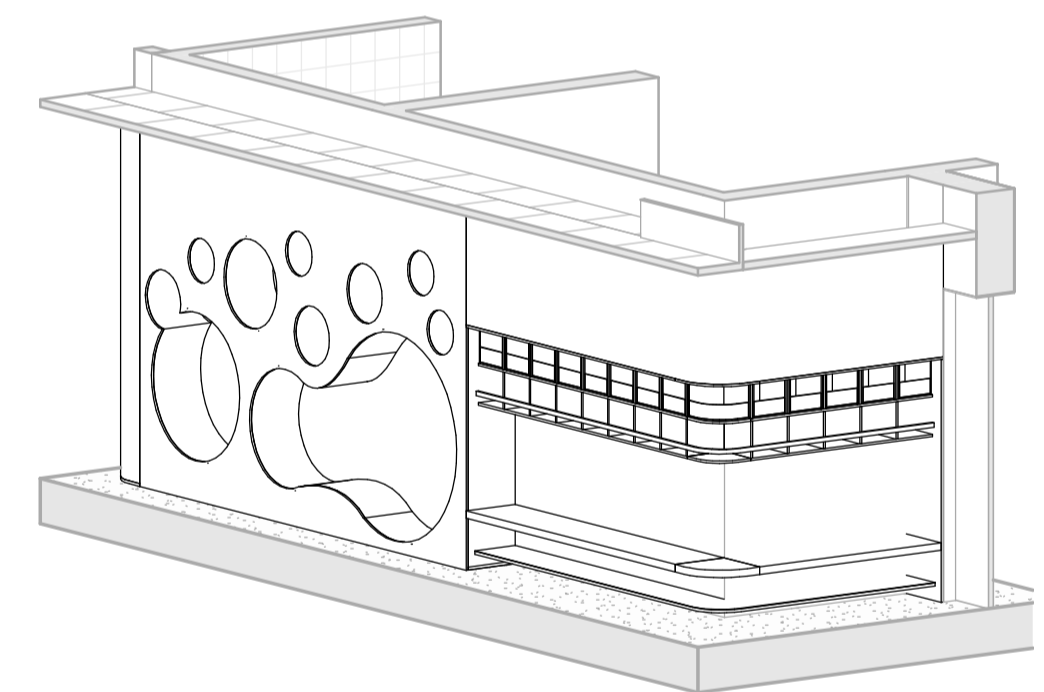
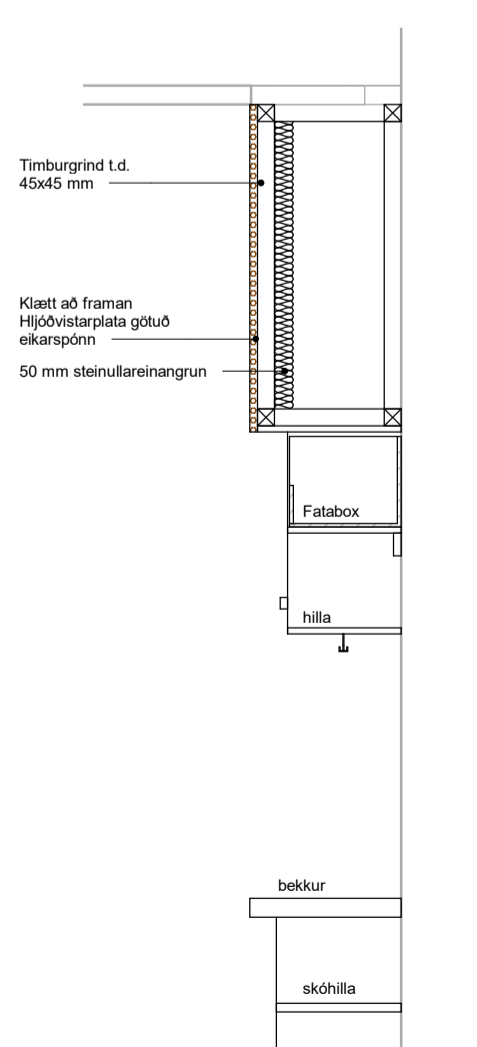

Útg.	Dags.	Skýring	Br.af.
<h1>HJARK</h1>			
Verkegund	Nýbygging		
Verkheiti	Leikskóli í Urriðaholti		
Heimilisfang	Holtsvegur 20		
Teikning	Séruppdráttur - Innrettingateikning		
	Fatarými á gangi		
Mkv.	As indicated		
Dags.	09.03.2022		
Teiknað af:	HMA		
Hannað af:	Hulda Jónsdóttir/ Tiago sa		
Samþykkt:			
Hulda Jónsdóttir, arkitekt FAI		hulda@hjark.is / 8650649	
Kt. 2811862219		www.hjark.is	
Verknr.	Teiknr.	Bláastærð	Útgáfa
1039	A3_05.21	A1	

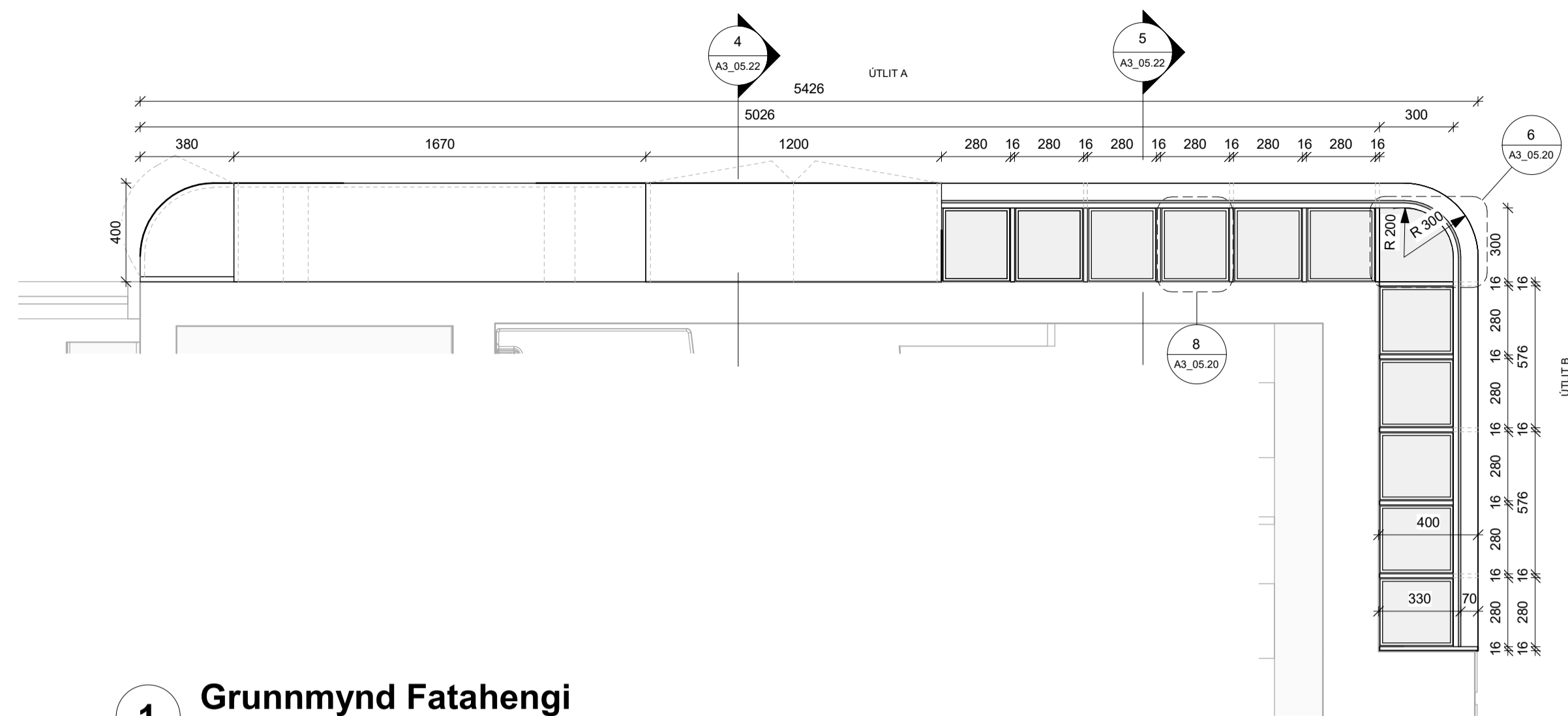

1 Grunnmynd Fatahengi
1 : 20

ATH:

- Öfi máli skal staðfesta á verkstæð og samræma við valinn búnað áður en framkvæmd hefst.
- Málsetningar á teikningu eru tekið tillit til. Gíða teikningar í sátt málverkta unntam teikningar í minni málverkta nema annað sé tekið fram.
- Deililingur erhlæta sýna tekið tillit til frágang á glugga- og hurðabörnum. Fylga skal forskrift framleiðanda við teikningu og þetta er á körfum. Verktaki skal samræma tekið tillit til frágang við það gúgagang sem hann hefur til.
- Verktaki skal samræma gásmál hurðagata við þær hurðir sem hann hefur nota hvort sem um ræðir gata í útgang eða innangang.
- Fylga skal tekið tillit til framleiðanda ákerfis við uppsetningu og meðhöndun klæðningar. Altar teikningar skulu vera eftir forskrift verktaka og eða framleiðanda klæðinga. Öfi erma við utanríkisráðgjafir skulu umfar af fagnörnum.
- Ösamræmi á teikningum skýringarhlutanna og eða arkitekt. Við framkvæmd verks skal hafa sérteikningar alla hönnuða til hljóðnar.
- Nánari lýsingar málsettingu má sjá í verkýringu 6. kalla

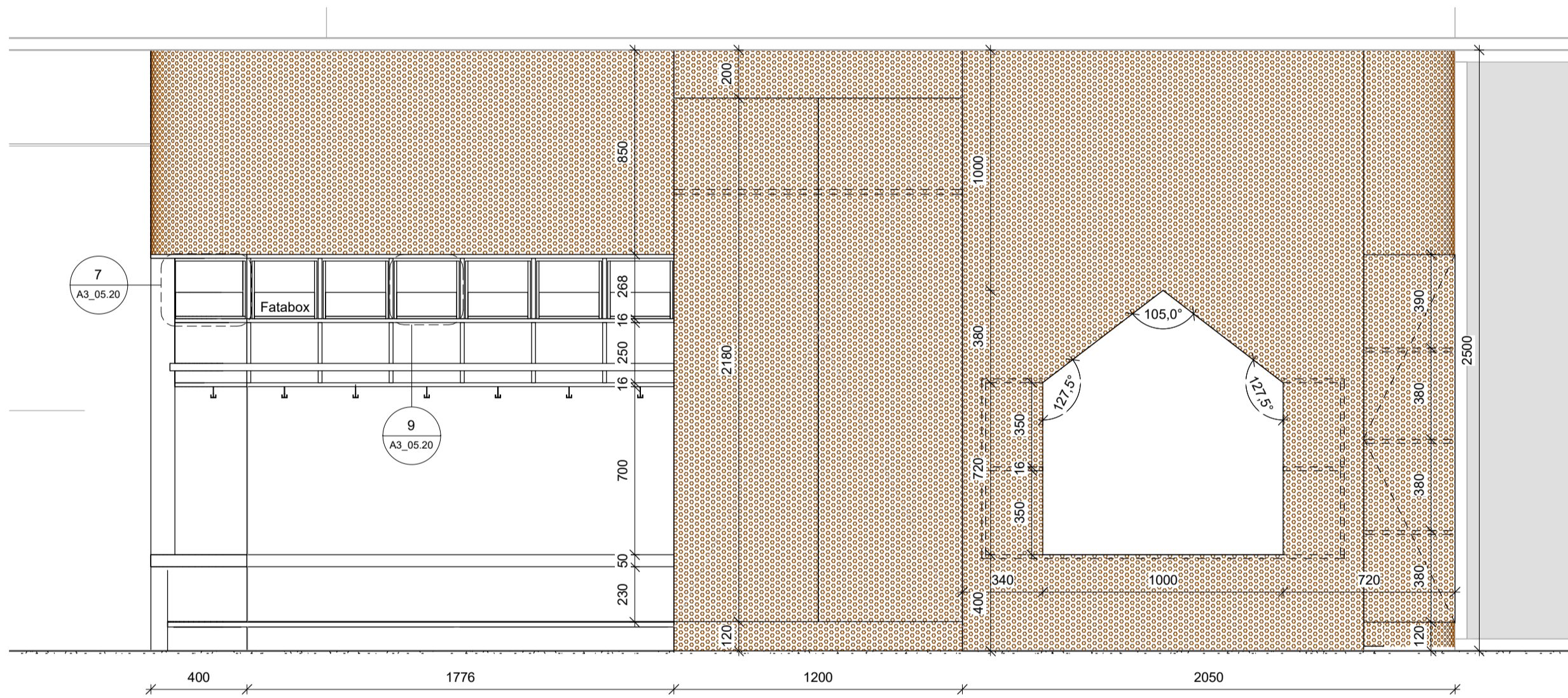

2 Útlit A
1 : 20

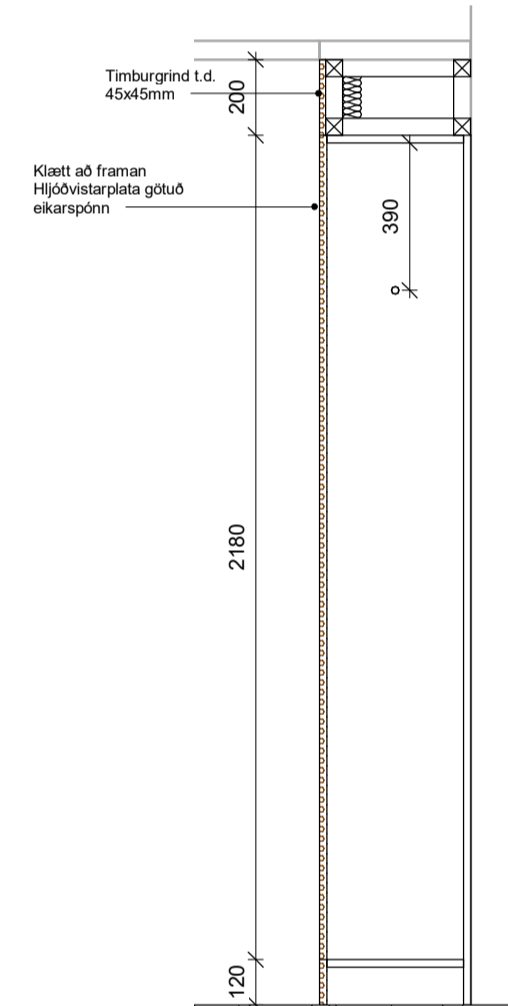

4 Snið 1
1 : 20

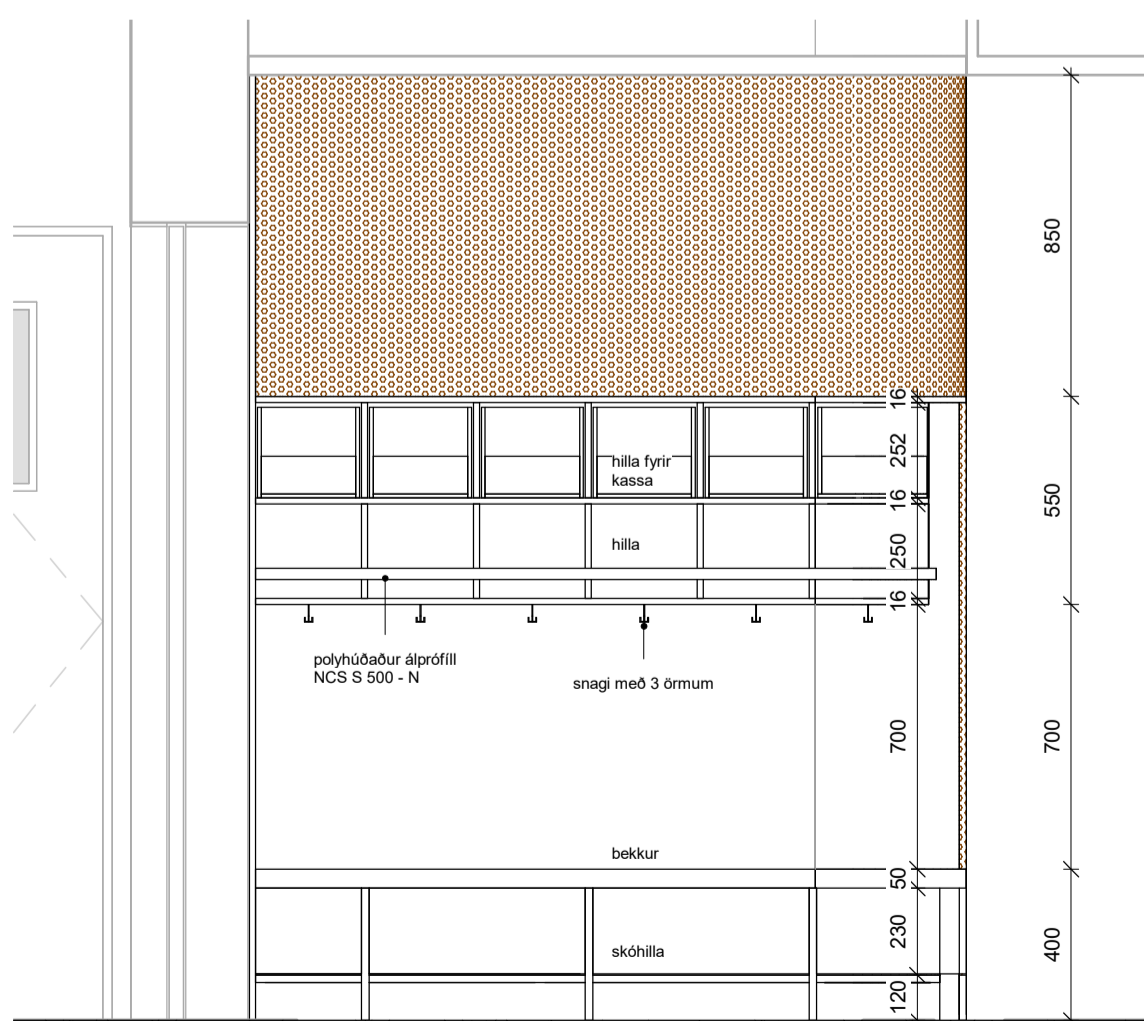

3 Útlit B
1 : 20

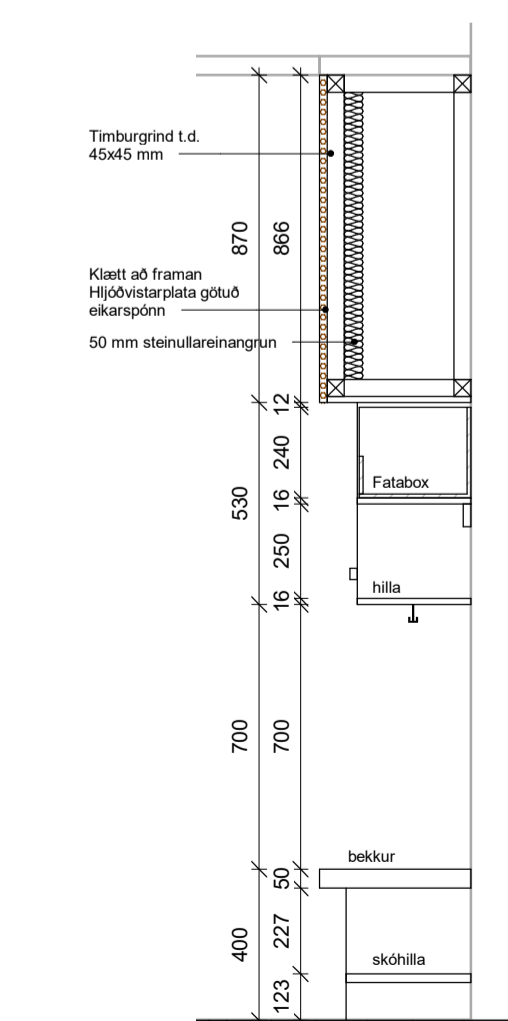

5 Snið 2
1 : 20

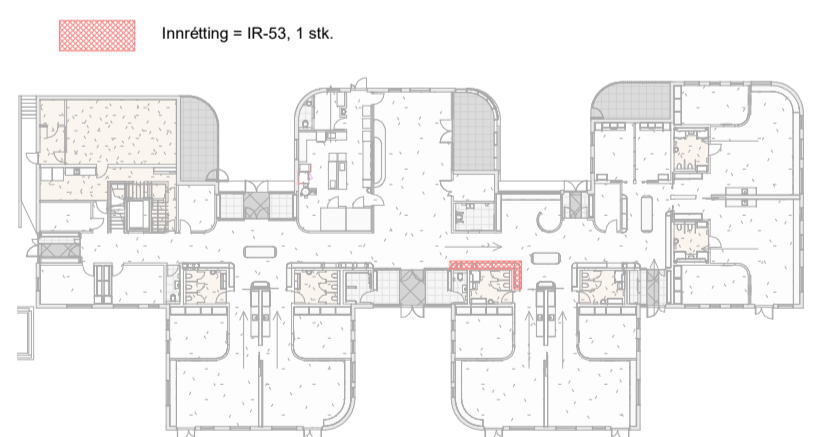
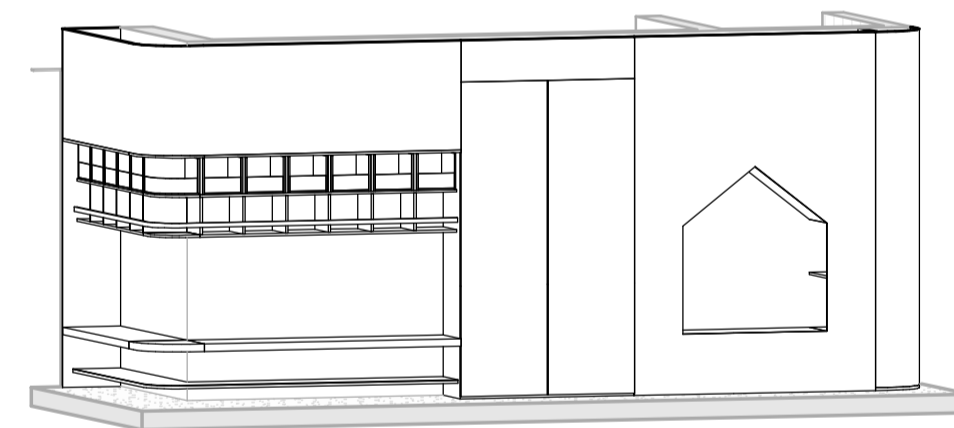

Útg.	Dags.	Skýring	Br.af.
HJARK			
Verktugund	Nýbygging		
Verkhetti	Leikskóli í Urriðaholti		
Heimilisfang	Holtsvegur 20		
Teikning	Séruppdráttur - Innréttingateikning		
Mkv.	Fatarými á gangi		
Dags.	As indicated		
Teiknað af:	AKJ/VBÓ		
Hannað af:	Hulda Jónsdóttir/ Tiago sa		
Samþykkt:			
Hulda Jónsdóttir, arkitekt FAI	hulda@hjark.is / 8650649		
Kt. 2811862219	www.hjark.is		
VerknNr.	TeiknNr.	Bláastærð	Útgáfa
1039	A3_05.22	A1	

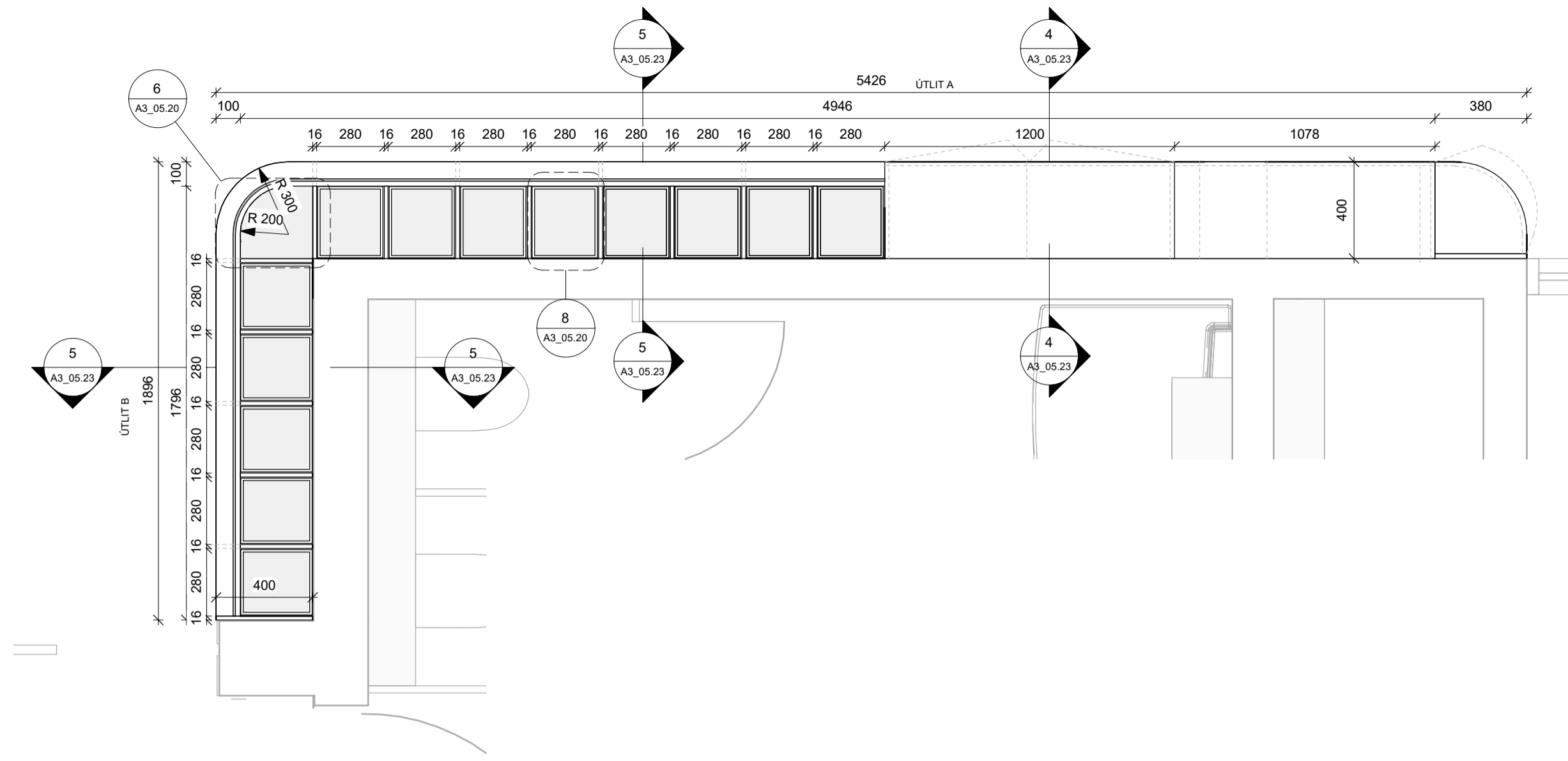

1 Grunnmynd Fatahengi
1 : 20

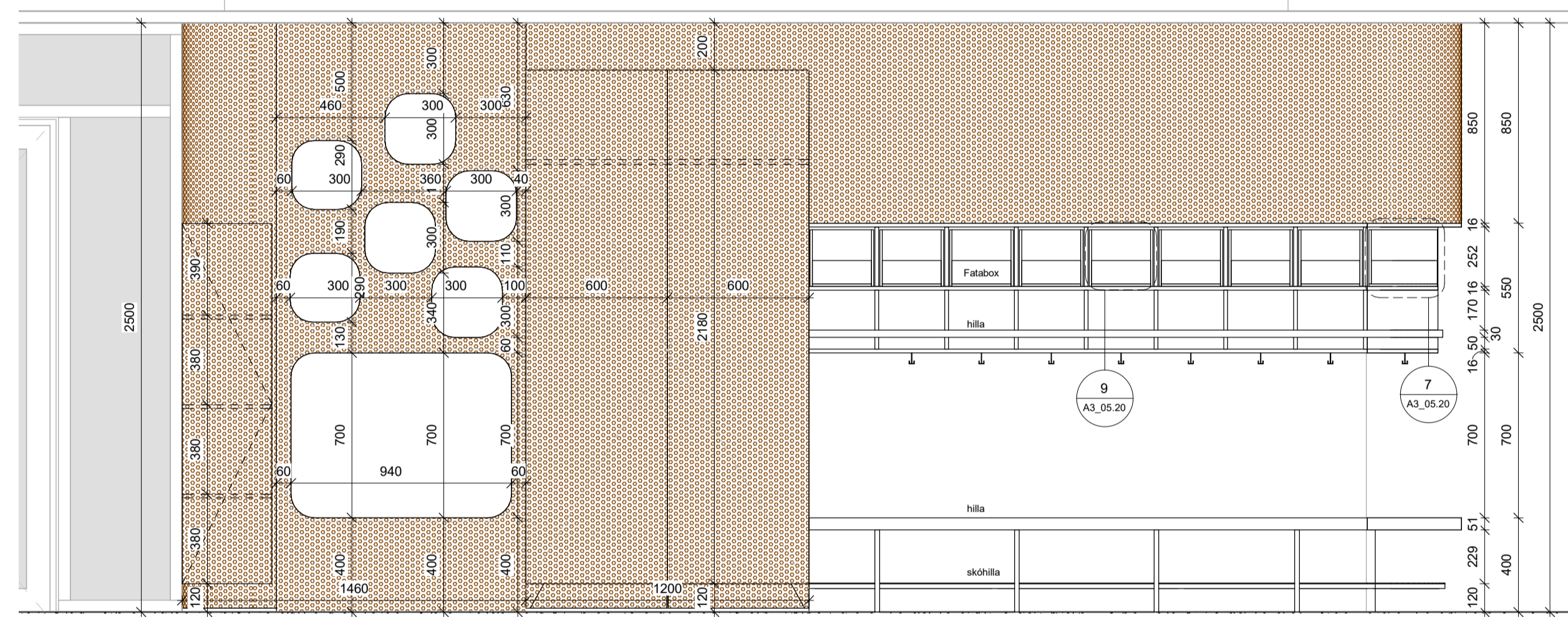

2 Útlit A
1 : 20

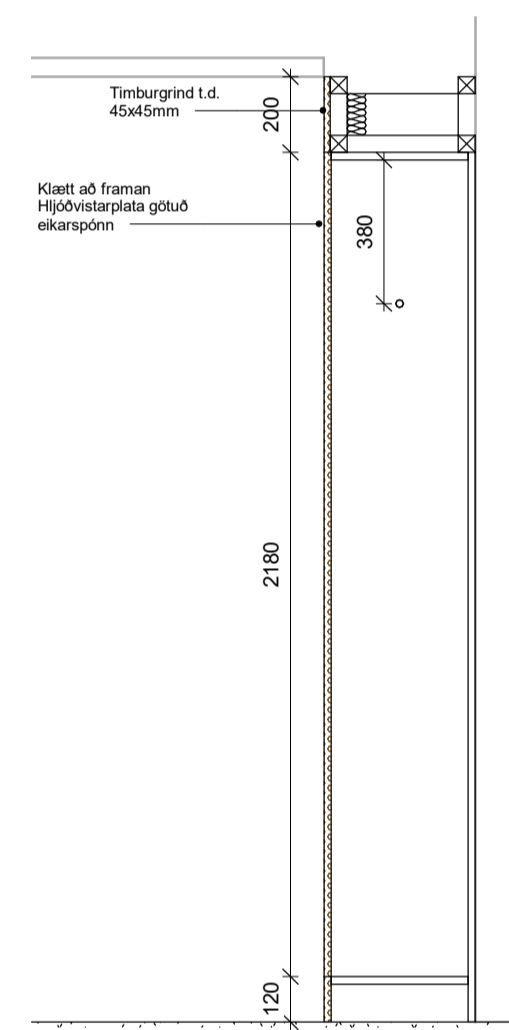

4 Snið 1
1 : 20

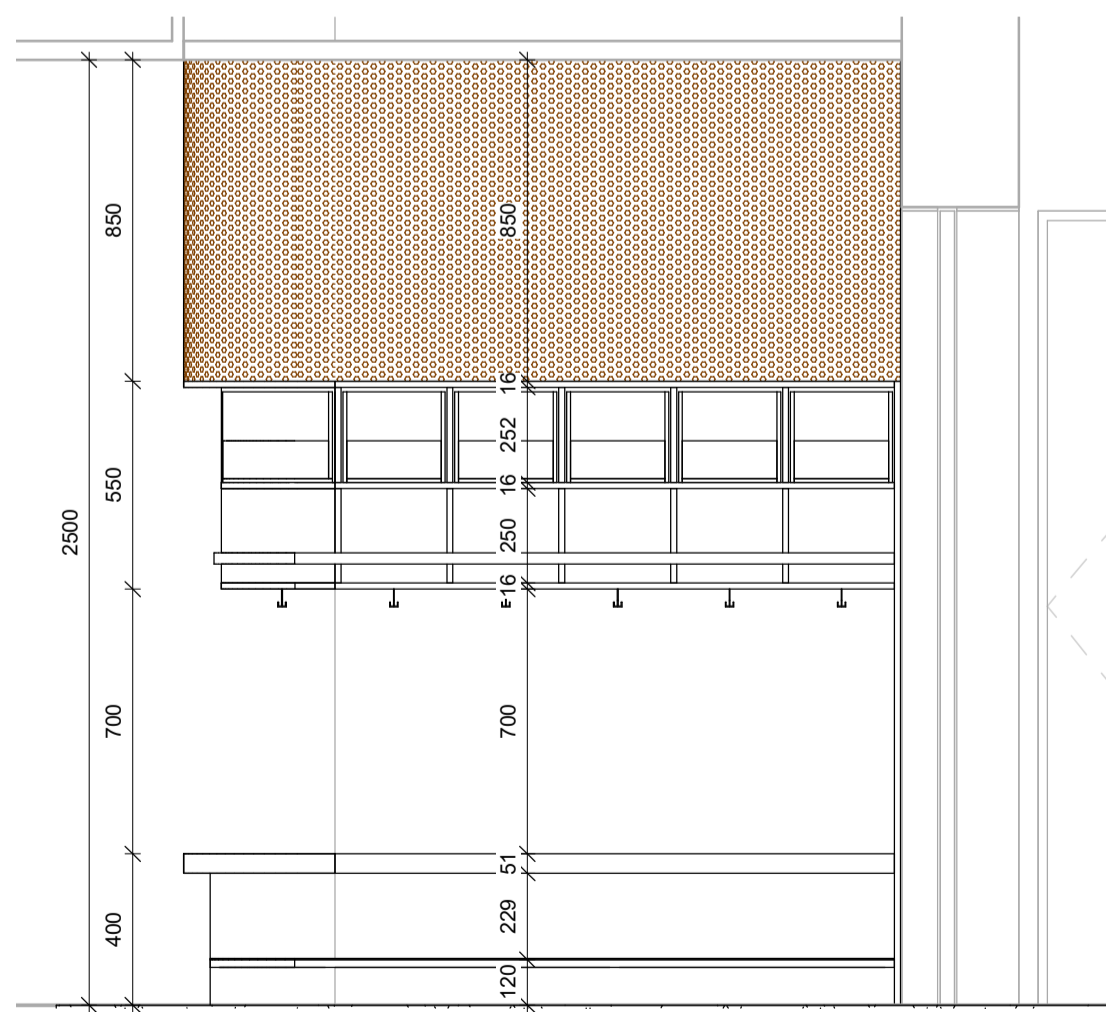

3 Útlit B
1 : 20

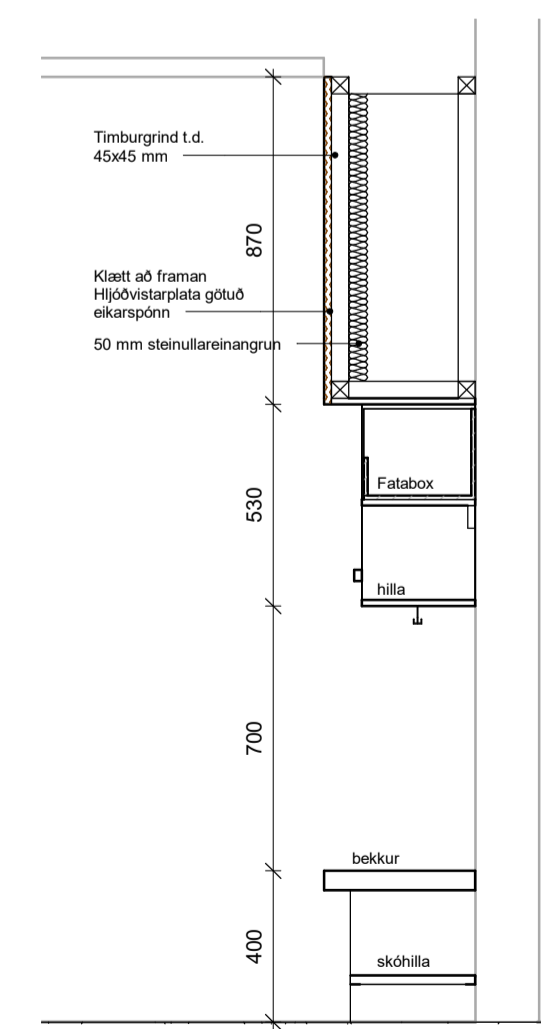

5 Snið 2
1 : 20

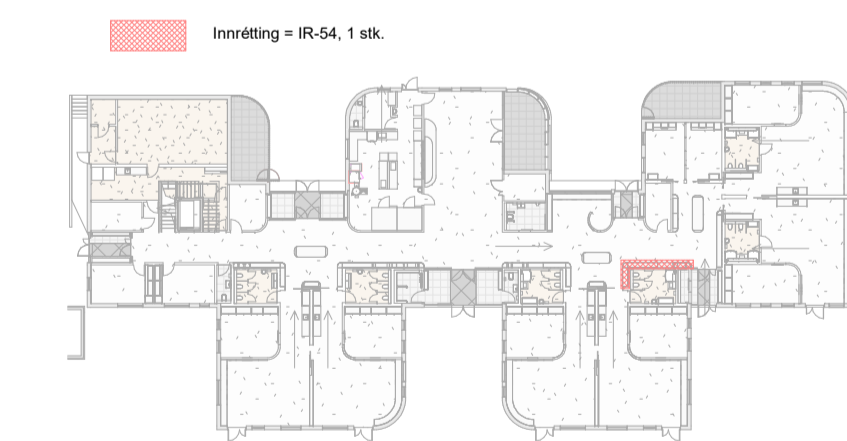
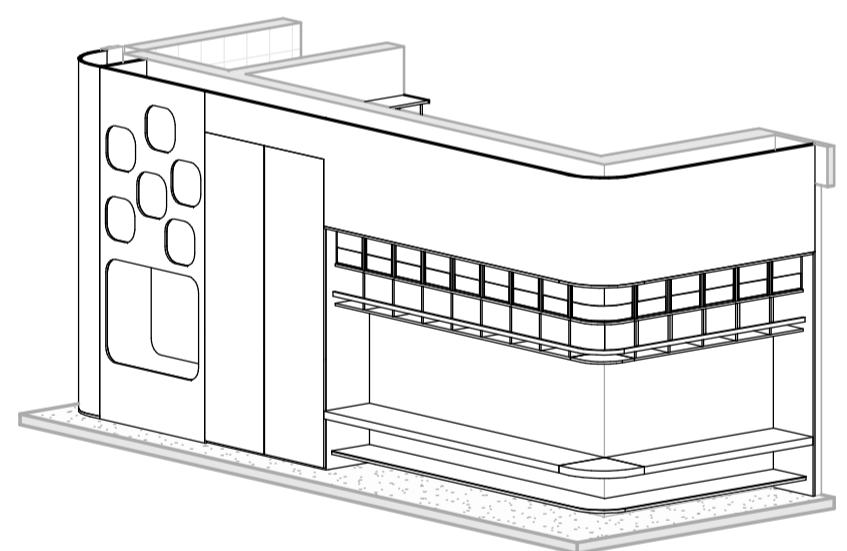

Útg.	Dags.	Skýring	Br.af.
HJARK			
Verkegund	Nýbygging		
Verkheiti	Leikskóli í Urriðaholti		
Heimilisfang	Holtsvegur 20		
Teikning	Séruppdráttur - Innrettingateikning		
	Fatarými á gangi		
Mkv.	As indicated		
Dags.	09.03.2022		
Teiknað af:	AKJ/VBÓ		
Hannað af:	Hulda Jónsdóttir/ Tiago sa		
Samþykkt:			
Hulda Jónsdóttir, arkitekt FAL		hulda@hjark.is / 8650649	
Kt. 2811862219		www.hjark.is	
VerknNr.	TeiknNr.	Blaðastærð	Útgáfa
1039	A3_05.23	A1	

ATH:
 • Öll mál skal staðfesta á verkstæð og samræma við valinn búnað áður en framkvæmd hefst.
 • Málsetningar á teikningu eru teiknaðar mál. Gíða teikningar í slæm málverkta unntam teikningar í minni málverkta nema annað sé tekið fram.
 • Deiliteikningar eru teiknaðar í gígga- og húrteikningum. Fylgja skal forskrift framfaranda við ísetningu og þéttingu á köllum. Verktaki skal samræma teiknaðar frágang við það gíggaferil sem hann hefur til.
 • Verktaki skal samræma gíggafrá húrteikningu við þær hurðir sem hann hefur nota hvort sem um ræðir gól í úrlegg eða innvegg.
 • Fylgja skal teikningum framfaranda ákerfis við uppsetningu og meðhöndun klæðningar. Altar teikningar skulu vera eftir forskrift verkfræðinga og eða framfaranda klæðinga. Öll smá við-utanhúsklæðningar skulu unntar af fagnirnum.
 • Önnar mál á teikningum skýrnast eftirtíðum og eða arkitekt. Við framkvæmd verks skal hafa sérteikningar alla höfnuða til hljóðunar.
 • Nánari lýsingar málsettingu má sjá í verkfráningu 6. kalla

1 : 20
1
Grunnmynd A

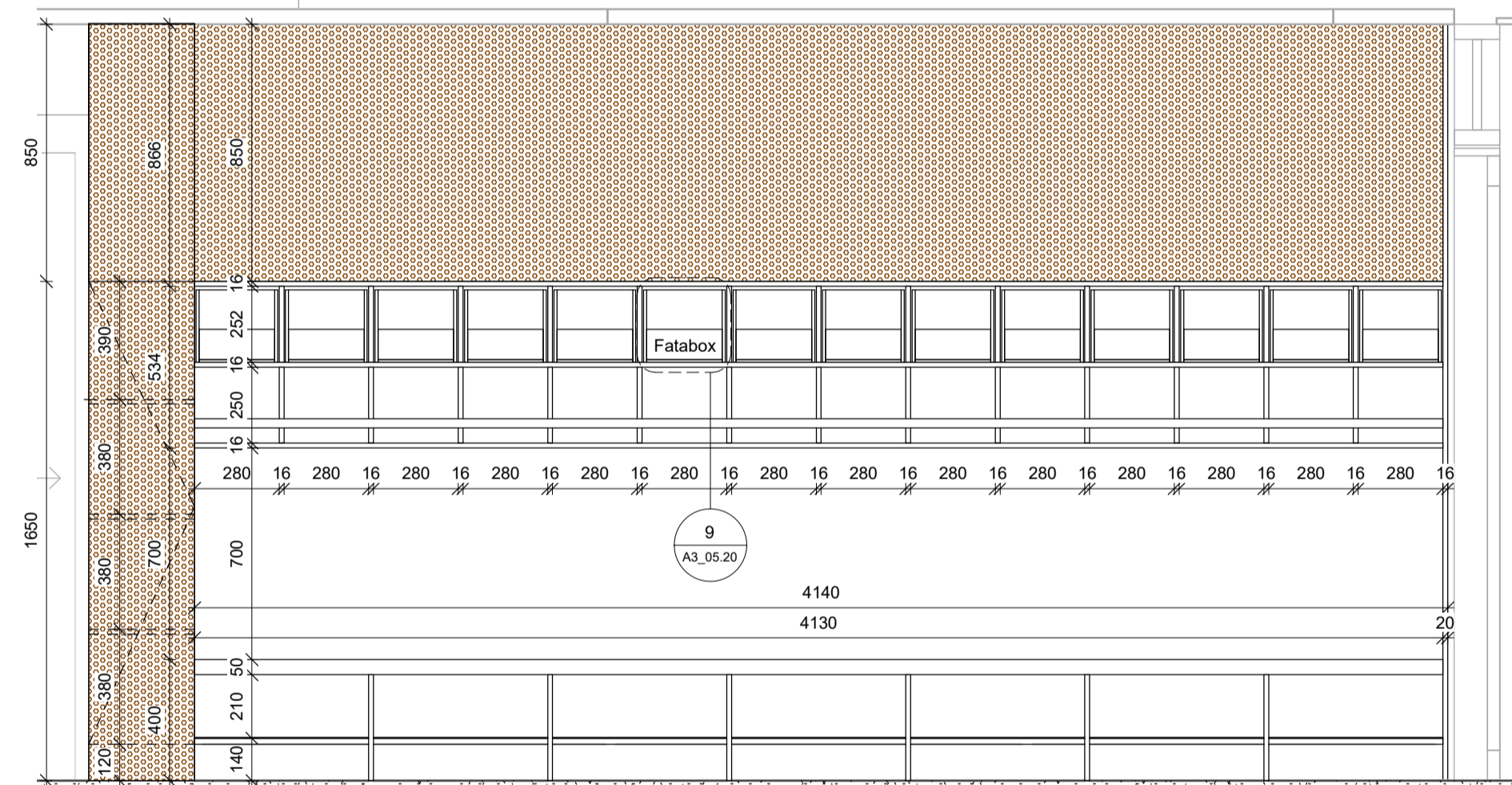
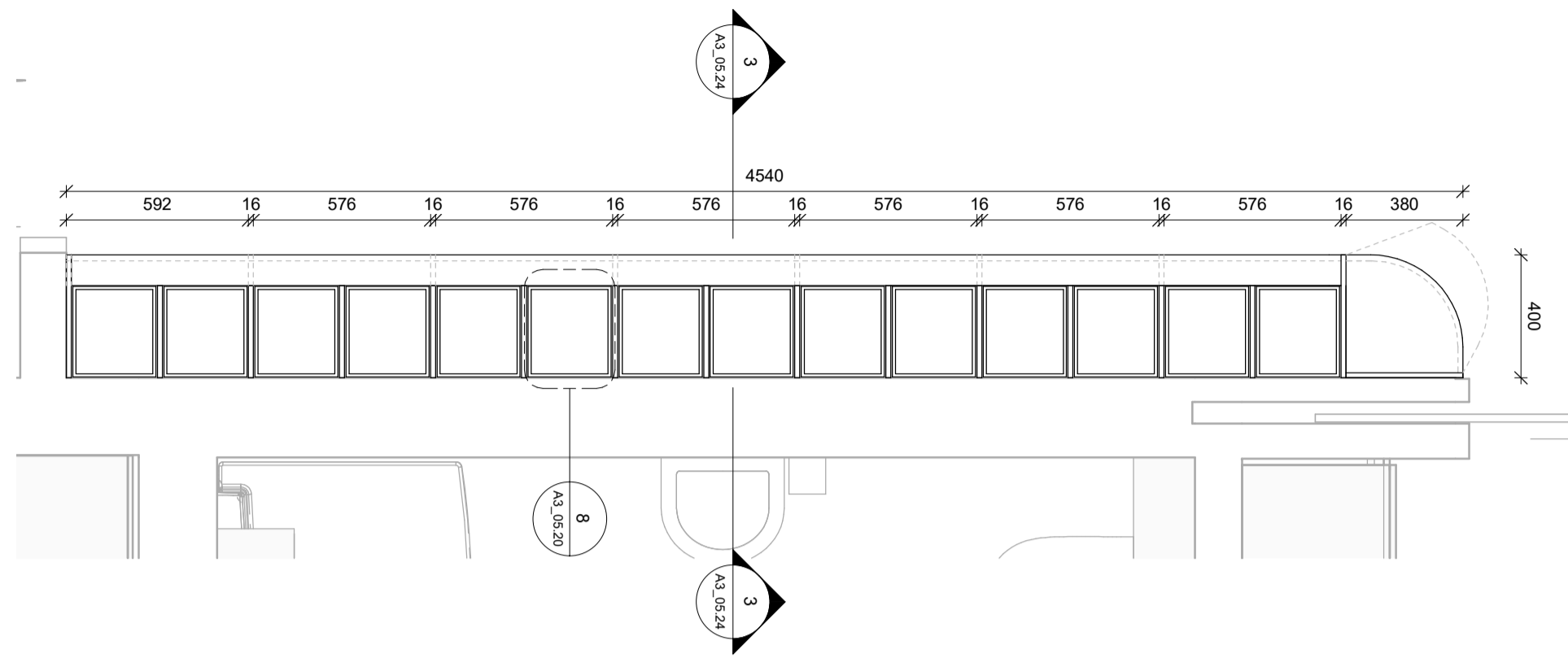

2 Útlit A
1 : 20

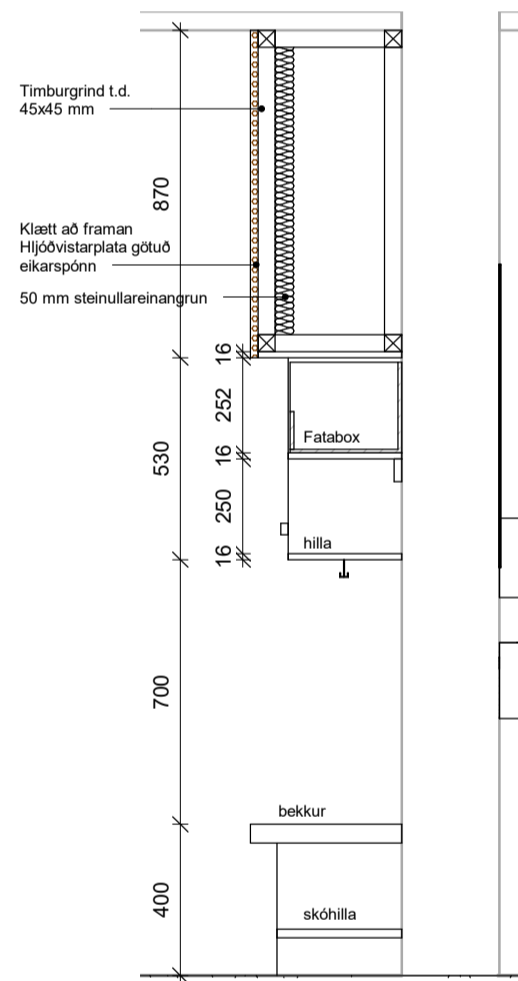

3 Snið B
1 : 20

1 : 20
4
Grunnmynd B

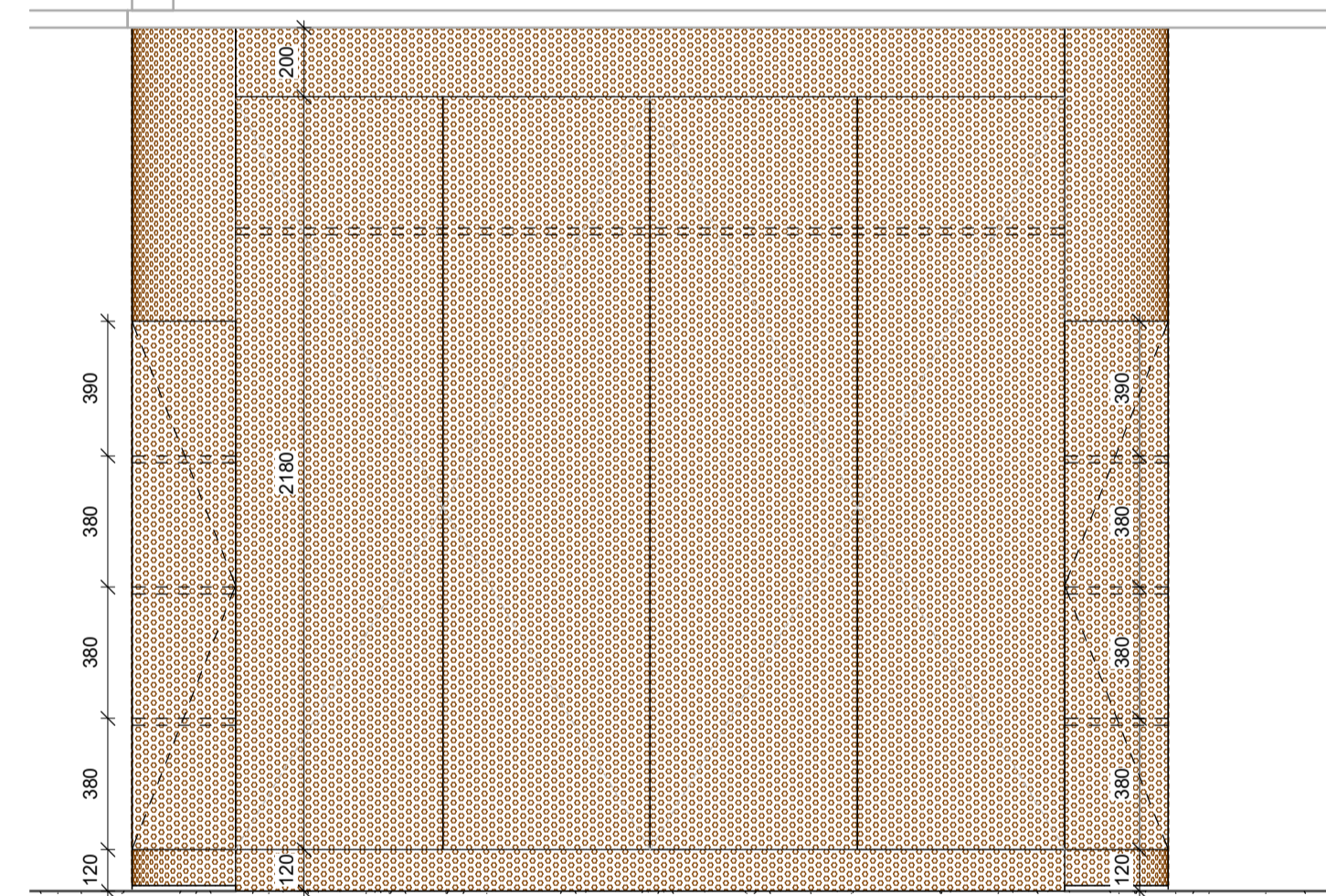
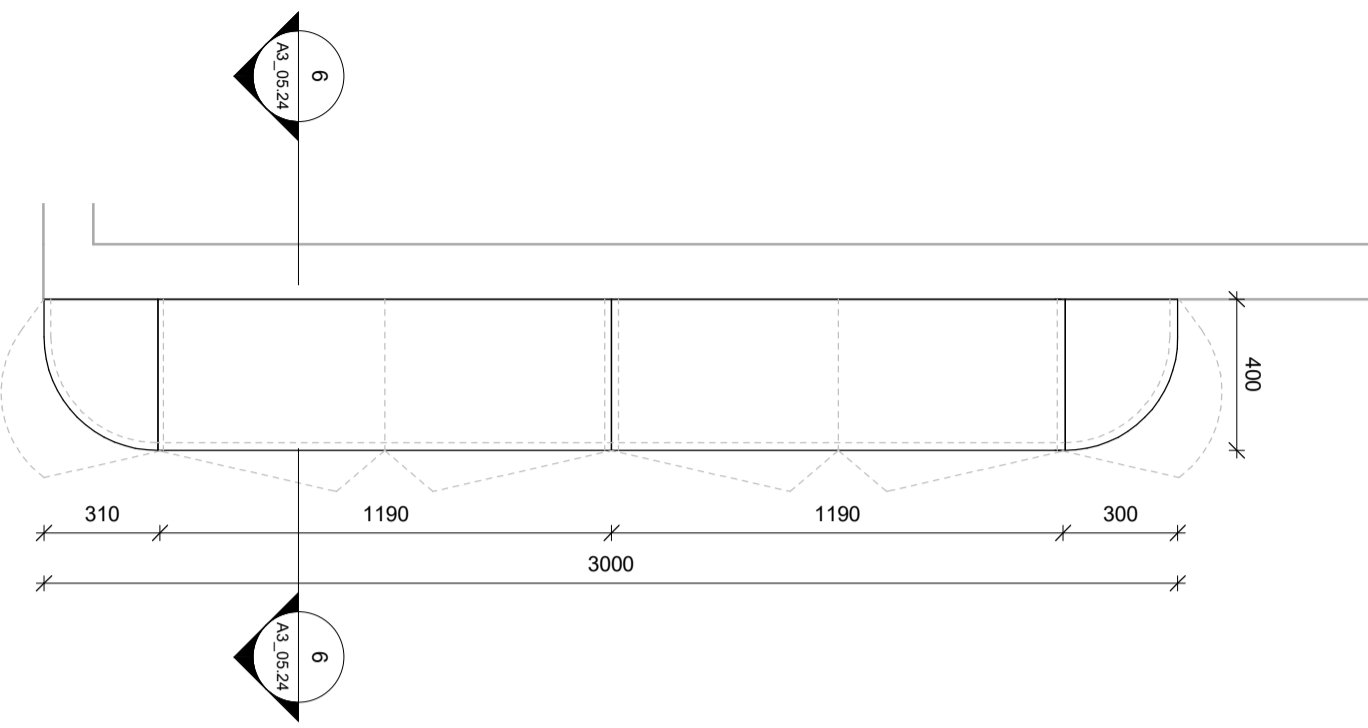

5 Útlit B
1 : 20

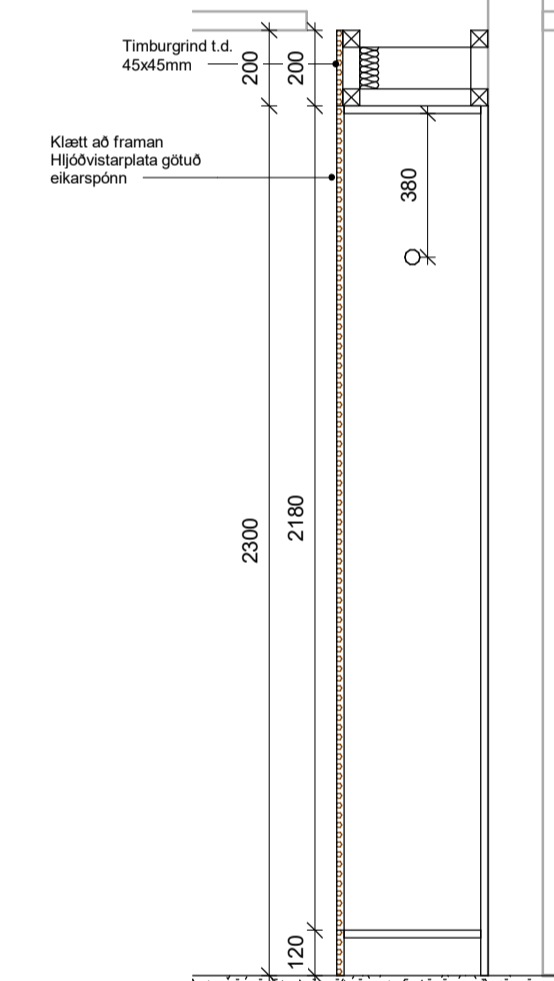

6 Snið C
1 : 20

ATH:
 • Öll mál skal staðfesta á verkstæð og samræma við valinn búnað áður en framkvæmd hefst.
 • Málsetningu á teikningu eru teiknarað mál. Góða teikningu í sátt málverkta unnlam teikningar í minni málverkta nema annað sé tekið fram.
 • Deiliteikningar erhlæta sýna teiknarað frágang á glugga- og hurðabörnum. Fylga skal forskrift framfaranda við ísetningu og þéttingu á körmum. Verktaki skal samræma teiknarað frágang við það gúgagarnif sem hann hefur til.
 • Verktaki skal samræma gásmál hurðagata við þær hurðir sem hann hefur nota hvort sem um ræðir gati í úrbygg eða innbygg.
 • Fylga skal teikningum framfaranda ákerfa við uppsetningu og meðhöndun klæðingar. Altar teikningu skulu vera eftir forskrift verkfræðinga og eða framfaranda klæðinga. Öll smá við-útanhlæta teikningar skulu ummál af fagnörnum.
 • Önnar smá á teikningum skýrnáð ekkarspón og eða arkitekt. Við framkvæmd verks skal hafa sérteikningar alla hönnuða til hlöðunar.
 • Nánari lýsing írrettinga má sjá í verkýsingu 6. kalla

Innretting A = IR-55, 1 stk.
 Innretting B = IR-56, 1 stk.

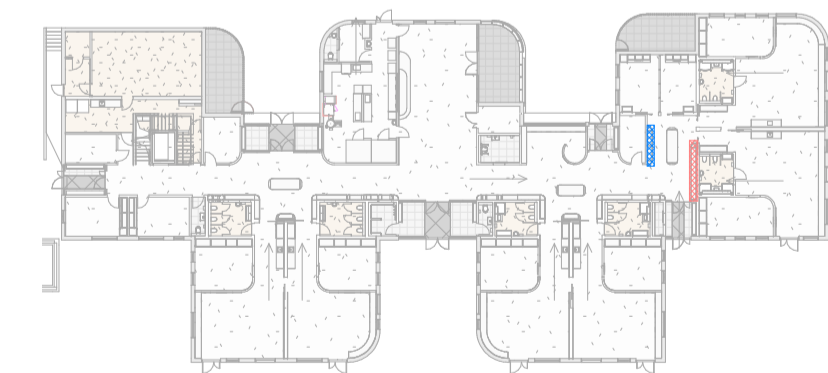

Útg.	Dags.	Skýring	Br.af.
HJARK			
Verktengund	Nýbygging		
Verkheiti	Leikskóli í Urriðaholti		
Heimilisfang	Holtsvegur 20		
Teikning	Séruppdráttur - Innrettingateikning		
	Fatarými á gangi		
Mkv.	As indicated		
Dags.	09.03.2022		
Teiknað af:	VÖB		
Hannað af:	Hulda Jónsdóttir/ Tiago sa		
Samþykkt:			
Hulda Jónsdóttir, arkitekt FAI		hulda@hjark.is / 8650649	
Kt. 2811862219		www.hjark.is	
Verknr.	Teiknr.	Bláastærð	Útgáfa
1039	A3_05.24	A1	

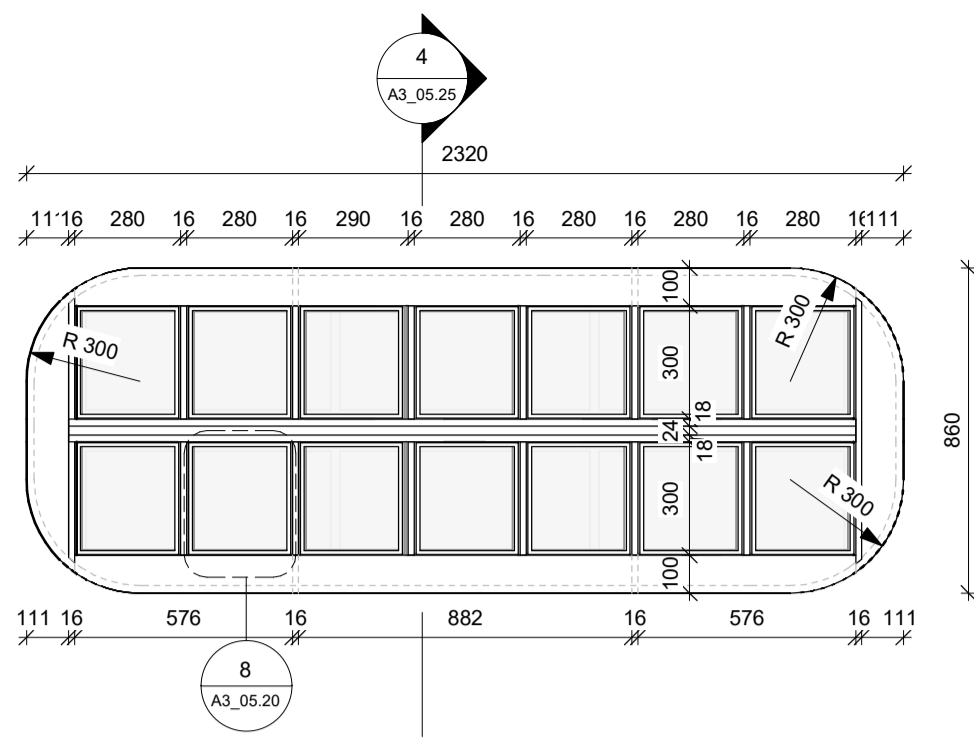

1 Grunnmynd A
1 : 20

5 Grunnmynd B
1 : 20

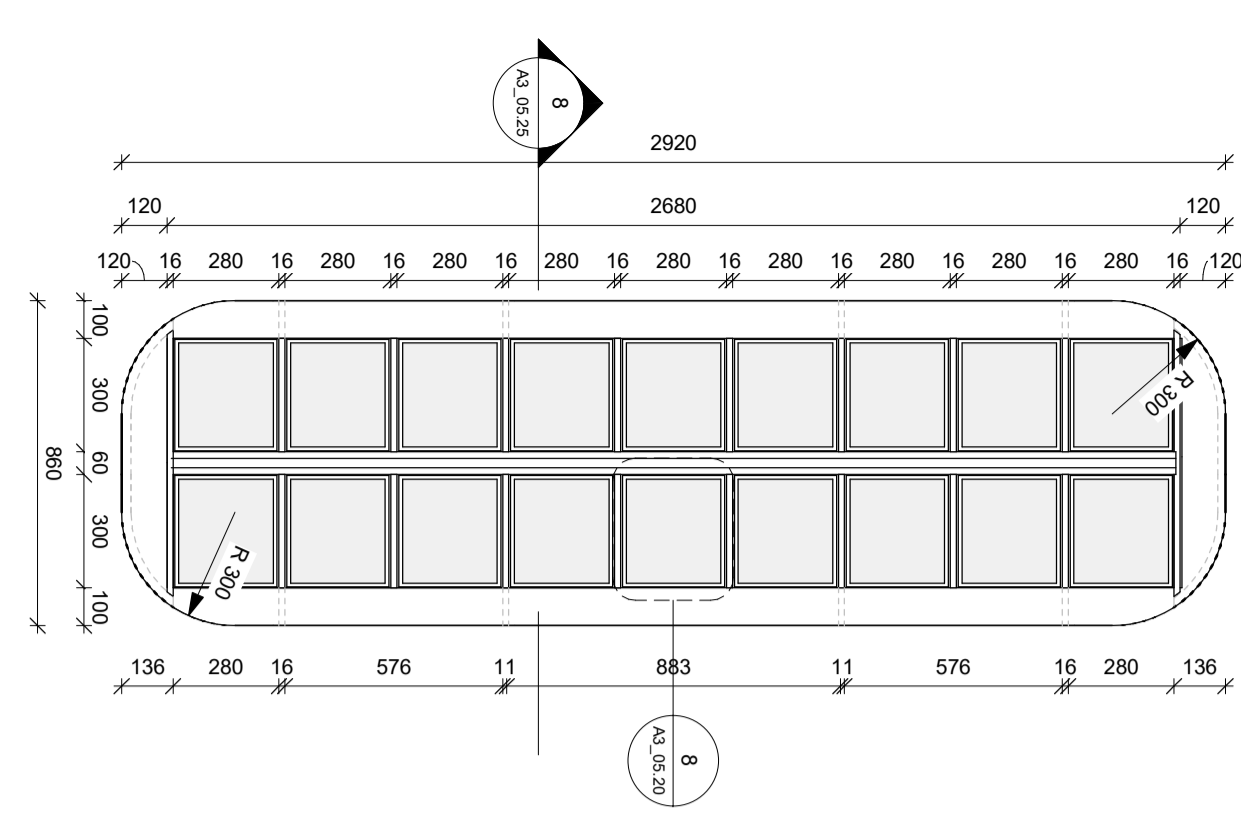

6 Útlit B1
1 : 20

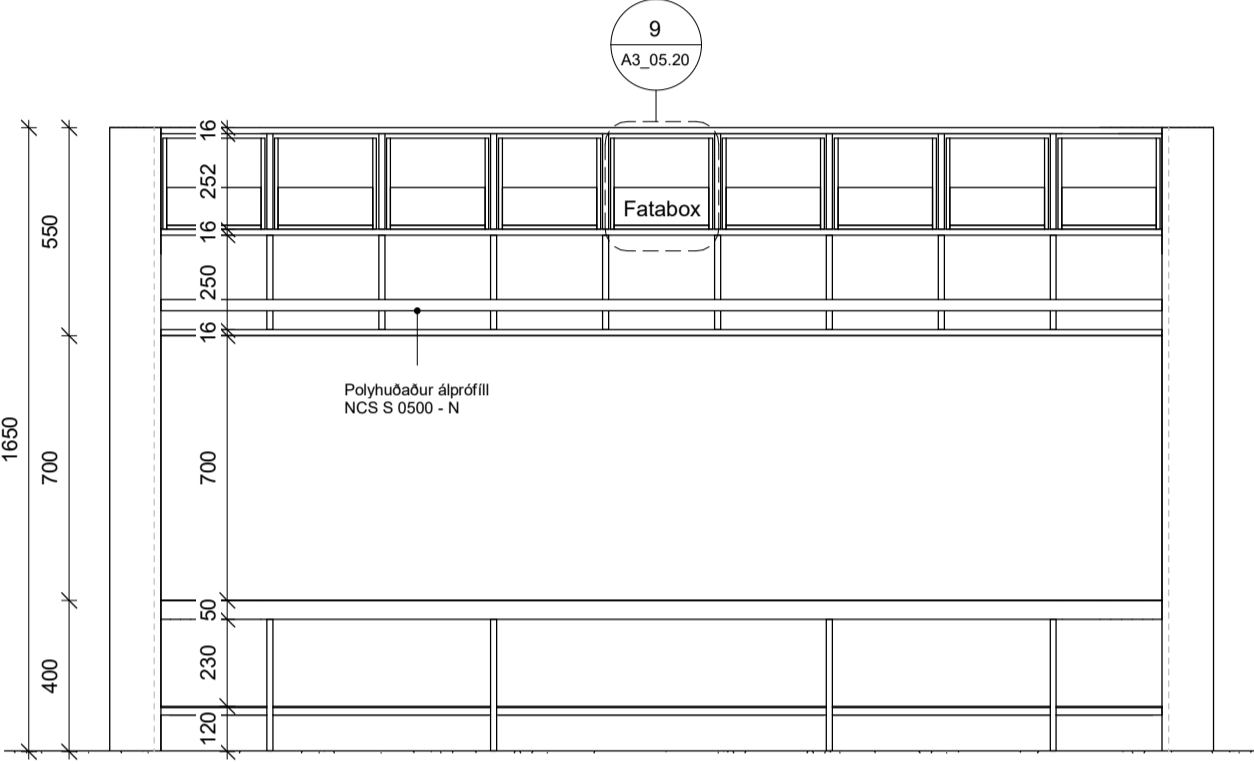

7 Útlit B2
1 : 20

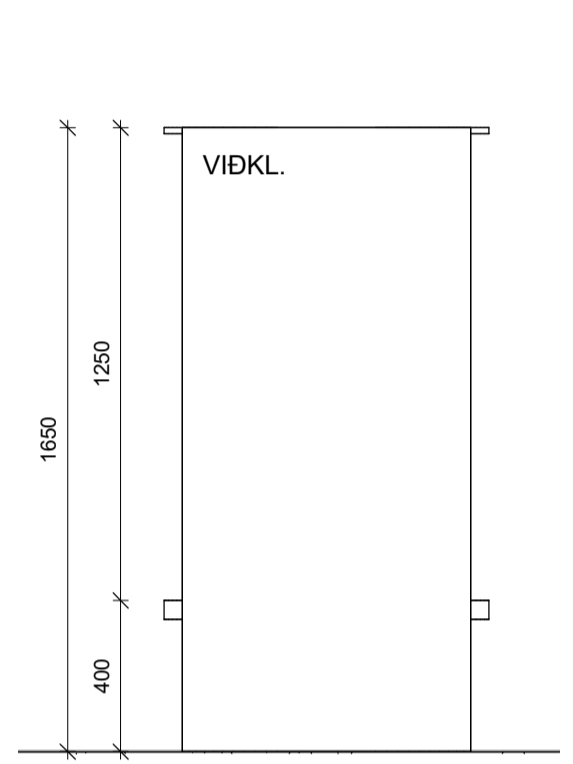

8 Snið B
1 : 20

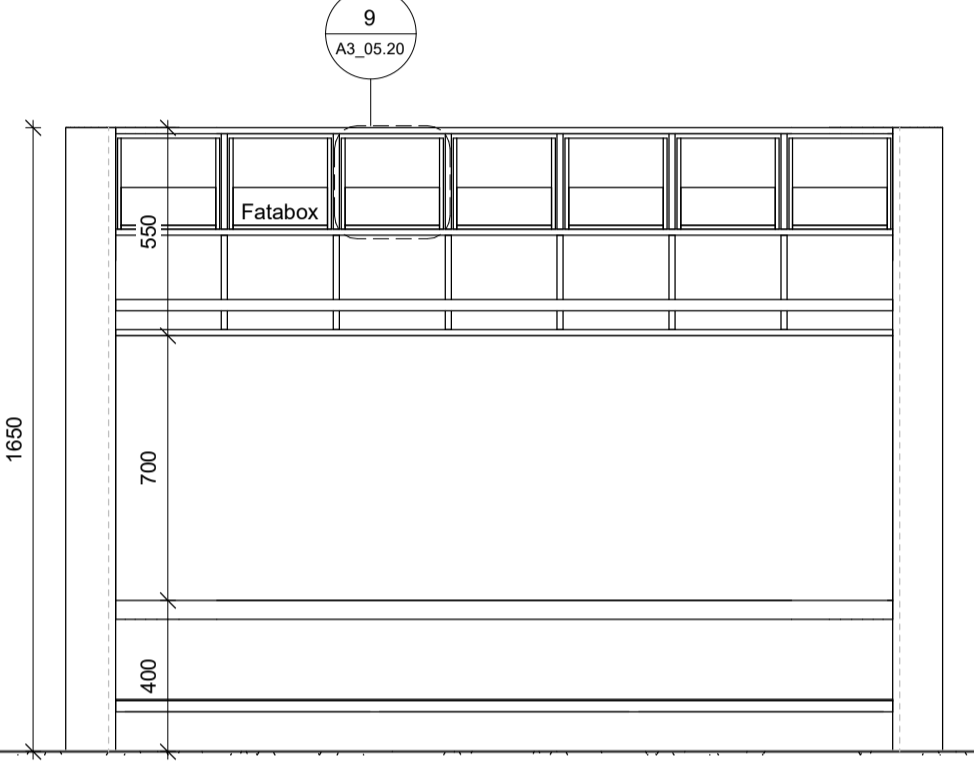
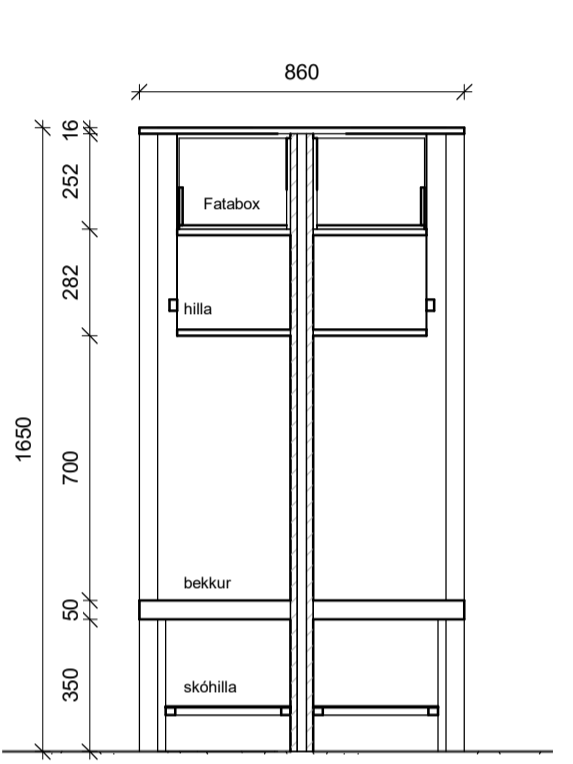

2 Útlit A1
1 : 20

3 Útlit A2
1 : 20

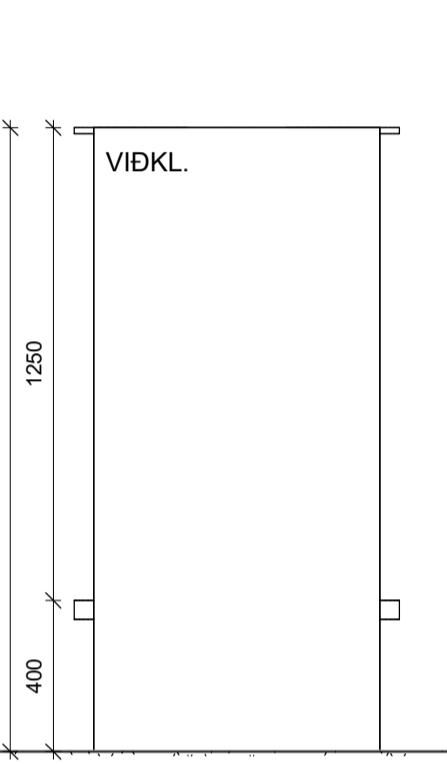

4 Snið A
1 : 20

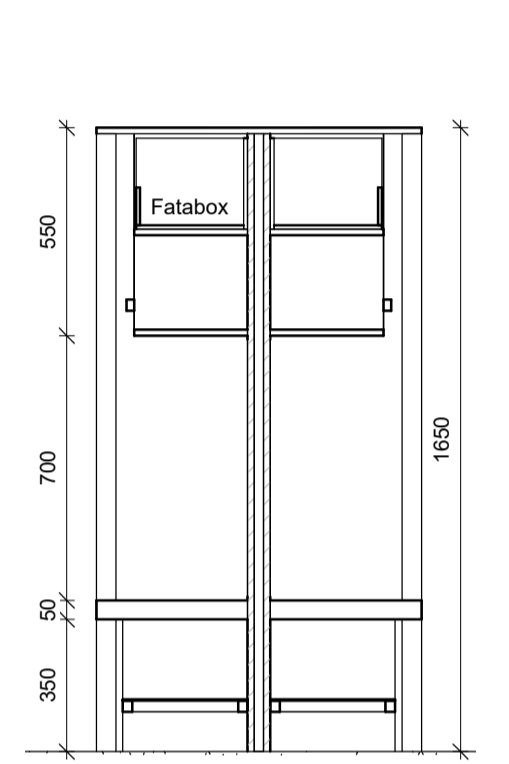

12 Grunnmynd D
1 : 20

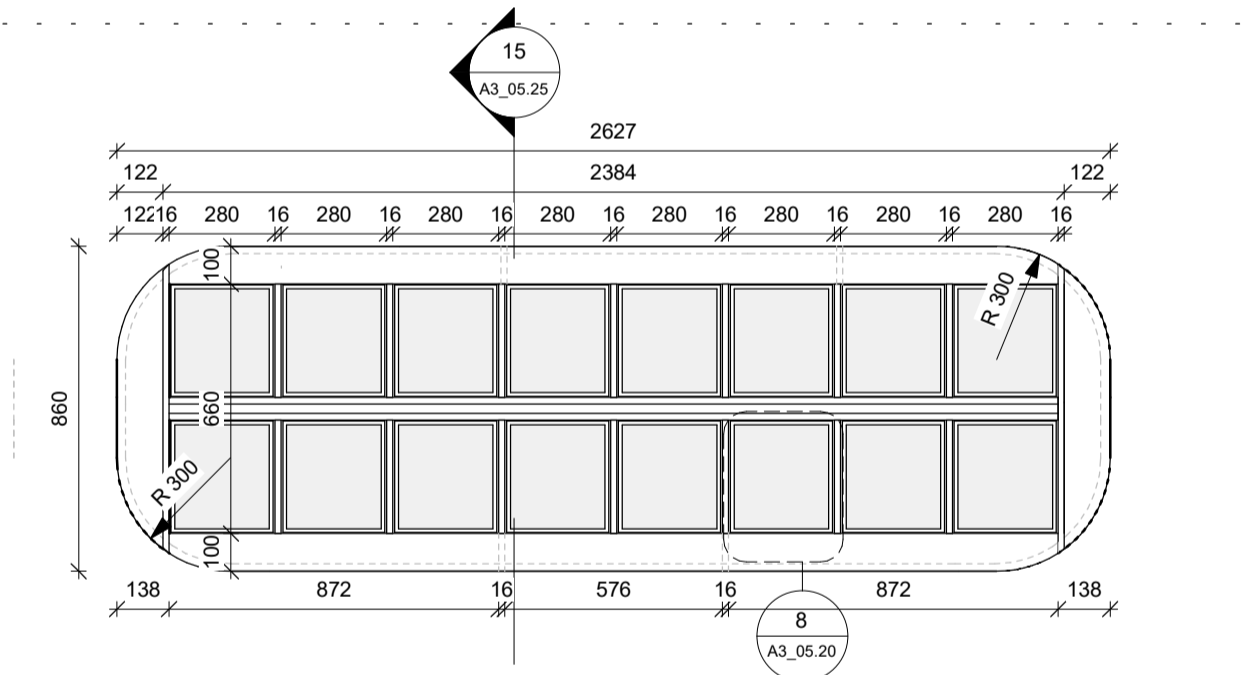

9 Grunnmynd C
1 : 20

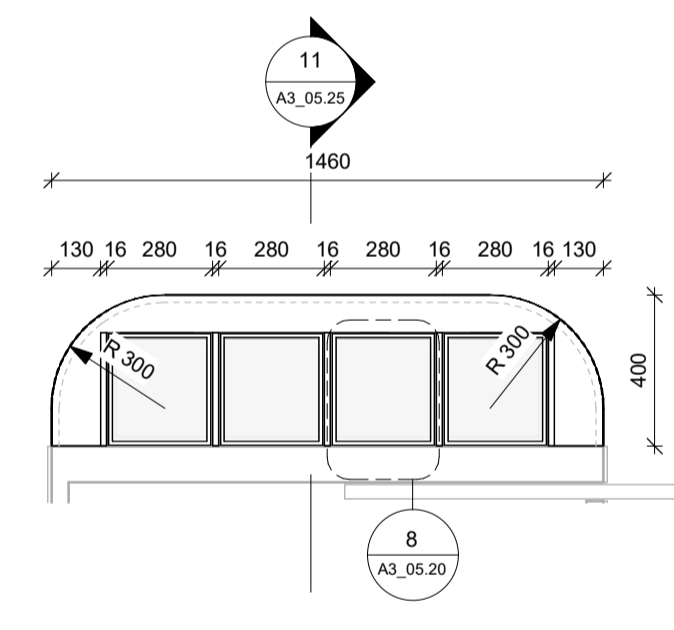

10 Útlit C
1 : 20

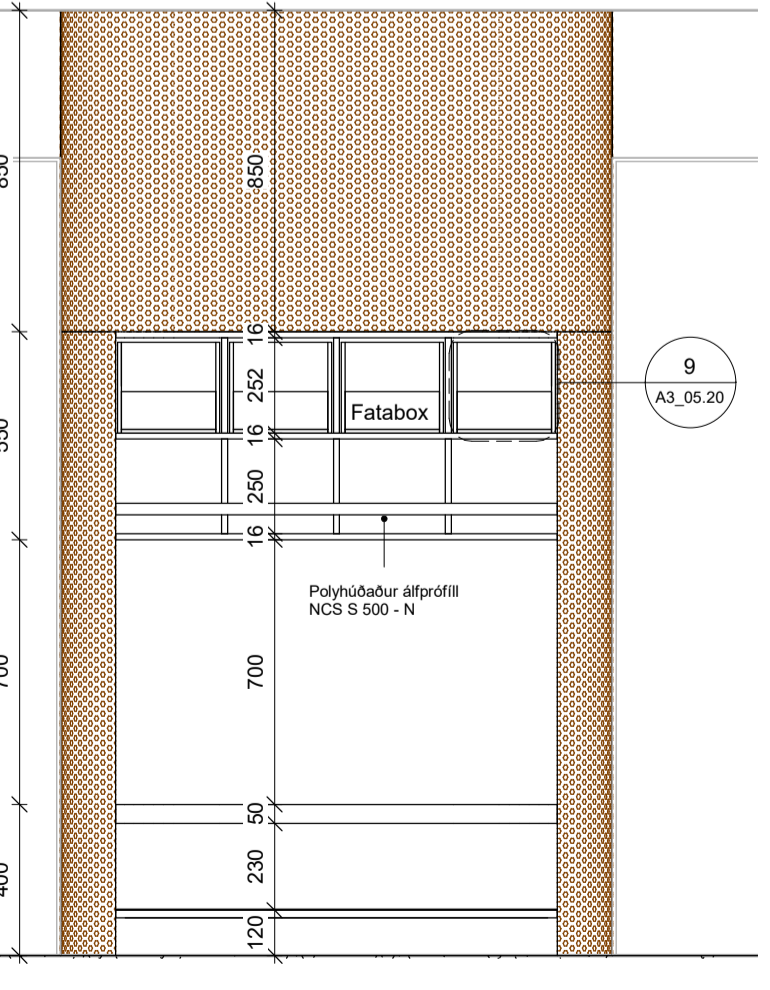

11 Snið C
1 : 20

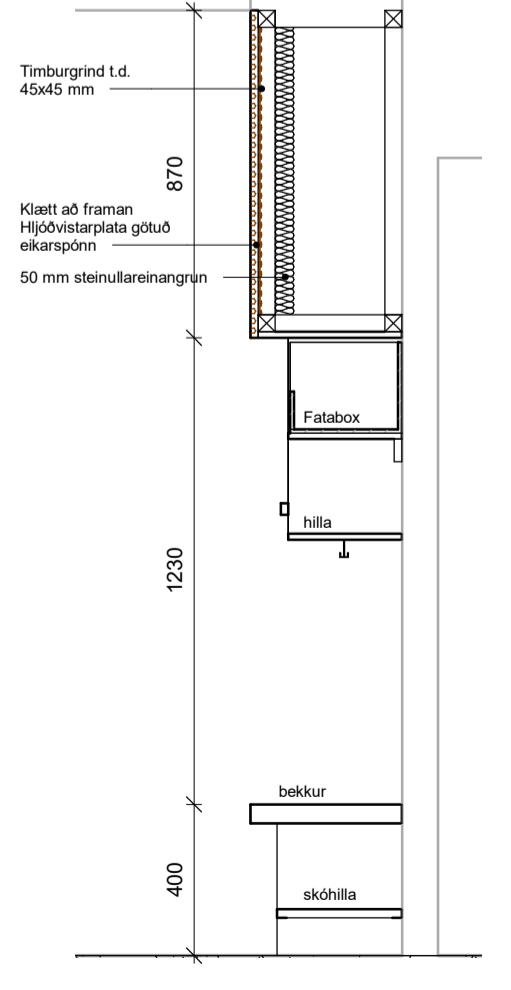

13 Útlit D1
1 : 20

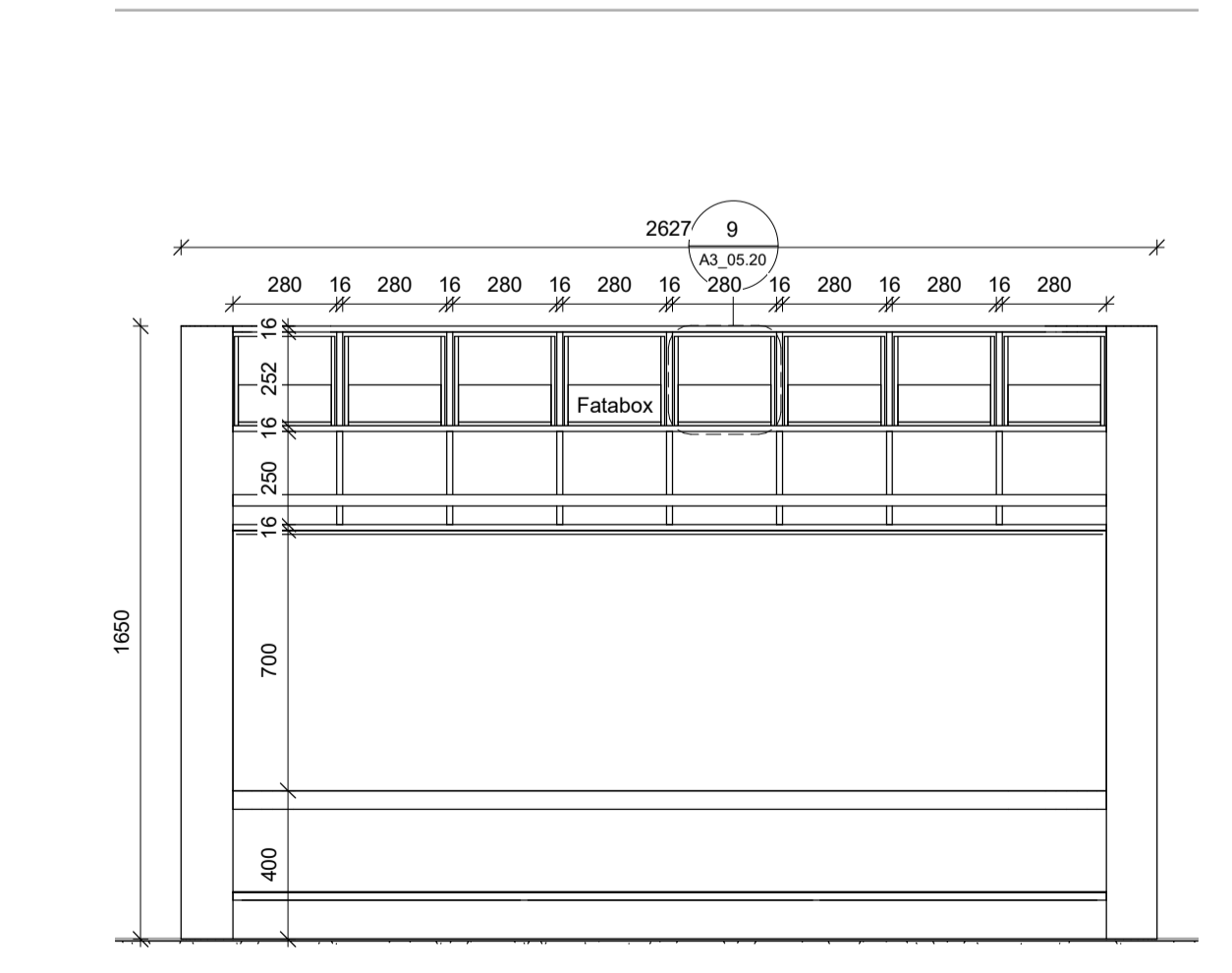

14 Útlit D2
1 : 20

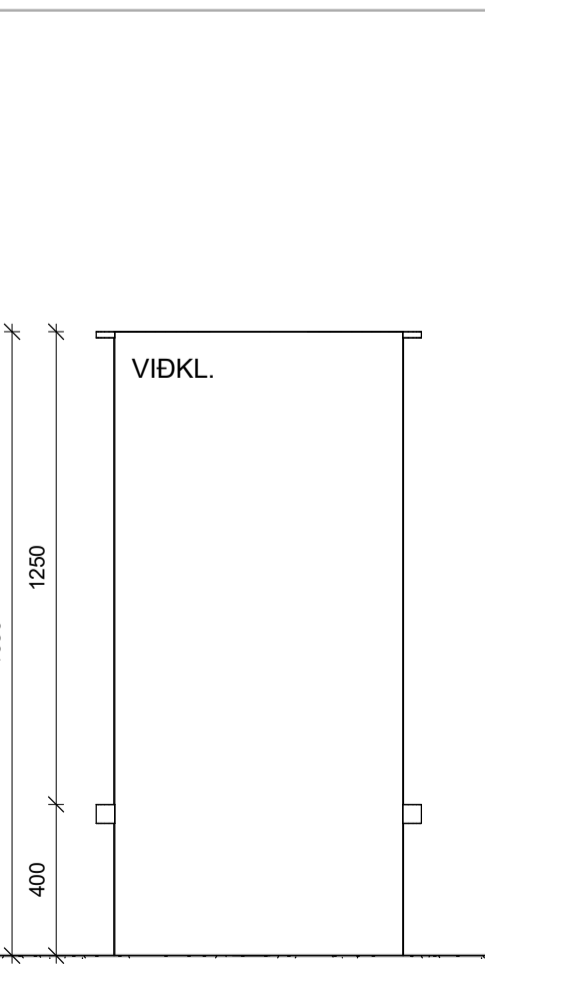

15 Snið D
1 : 20

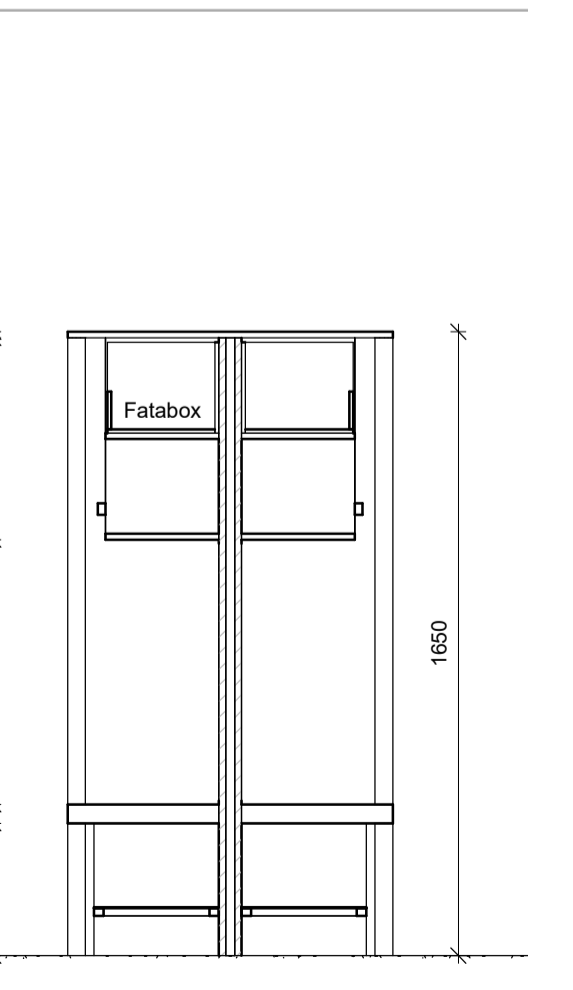

ATH:
 • Öll mál skal staðfesta á verkstæð og samræma við salinn búnað áður en framkvæmd hefst.
 • Málsetningar á teikningu eru leiðbeinandi mál. Gilda teikningar í slæm málverkta unntam teikningar í minni málverkta nema annað sé tekið fram.
 • Deililingur erhlæta sýna leiðbeinandi frágang á glugga- og hurðabörnum. Fylgja skal forskrift framfaranda við ísetningu og þéttingu á kórnum. Verktaki skal samræma leiðbeinandi frágang við það gagnaferil sem hann hefur til.
 • Verktaki skal samræma gásmál hurðagata við þær hurðir sem hann hefur nota hvort sem um raðir gata í úrbygg eða innbygg.
 • Fylgja skal leiðbeiningum framfaranda ákerfis við uppsetningu og meðhöndun klæðningar. Áttar teikningar skulu vera eftir forskrift verktakanna og eða framfaranda klæðninga. Öll smá við-útanhlaklæðningar skulu unnar af fagnörnum.
 • Önnar mál á teikningum skynstær eftirlitarmann og eða arkitekt. Við framkvæmd verks skal hafa sérteikningar allra hönnuða til hlöðunar.
 • Nánari lýsingir málsettinga má sjá í verkýtingu 6. kalla

- Innretting A = IR-57, 1 stk.
- Innretting B = IR-59, 1 stk.
- Innretting C = IR-58, 2 stk.
- Innretting D = IR-60, 1 stk.

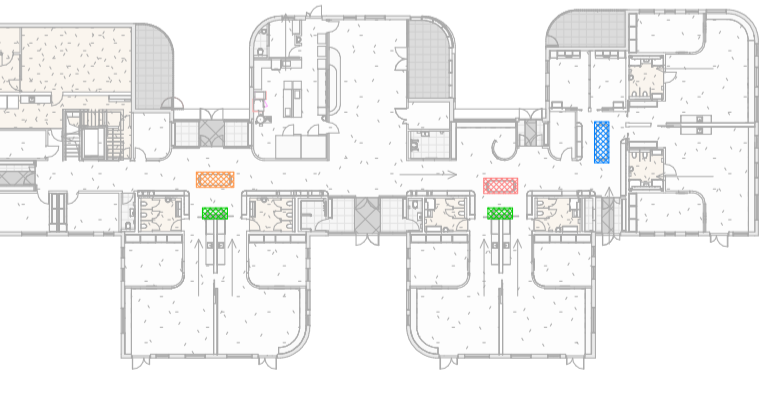

Útg.	Dags.	Skýring	Br.af.
HJARK			
Verkegund	Nýbygging		
Verkefni	Leikskóli í Urriðaholti		
Heimilisfang	Holtsvegur 20		
Teikning	Séruppdráttur - Innrettingateikning		
Mkv.	As indicated		
Dags.	09.03.2022		
Teiknað af:	AKJ/VBÓ		
Hannað af:	Hulda Jónsdóttir/ Tiago sa		
Samþykkt:			
Hulda Jónsdóttir, arkitekt FAI		hulda@hjark.is / 8650649	
Kt. 2811862219		www.hjark.is	
Verknr.	Teiknr.	Bláastærð	Útgáfa
1039	A3_05.25	A1	

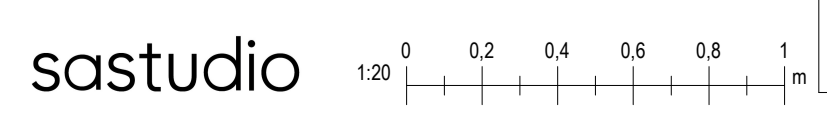

Öll ritningu gáttarþingja, eða hvar hvar, er í hvar samþykkt hlutfæðing og samþykkt hlutfæðing.

ÚTBODSTEIKNING

1 Grunnmynd
1 : 20

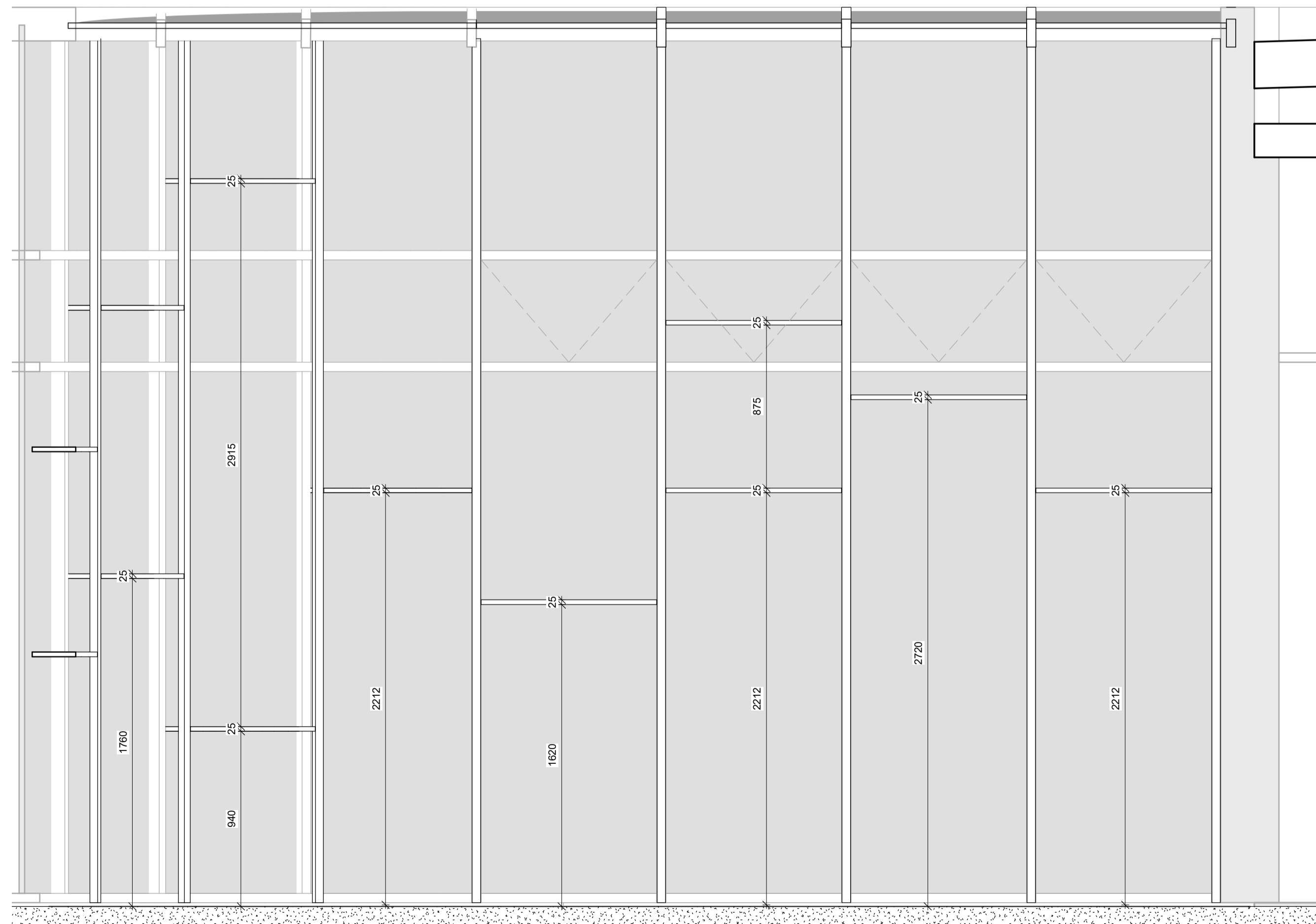
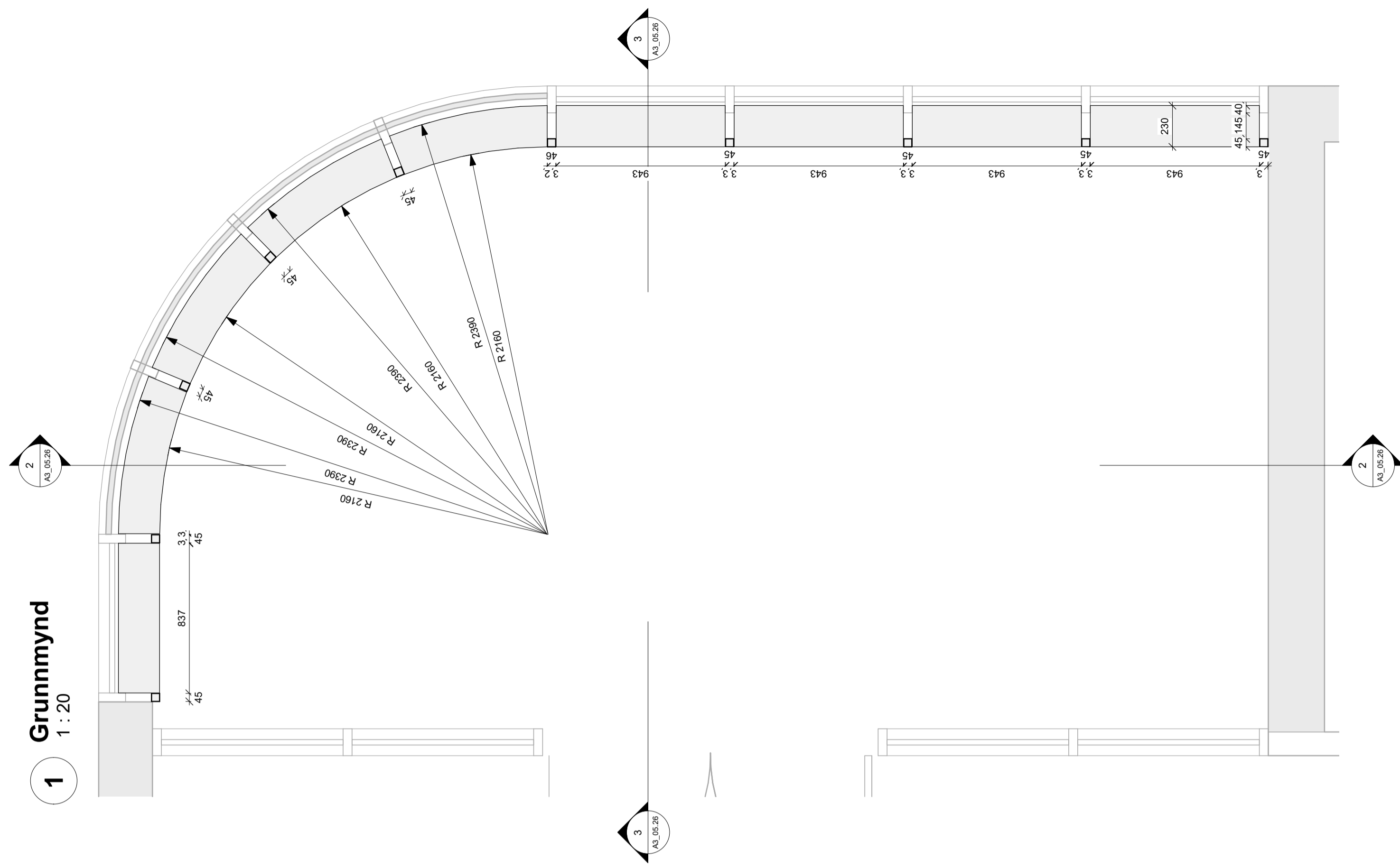

2 Útlit 1
1 : 20

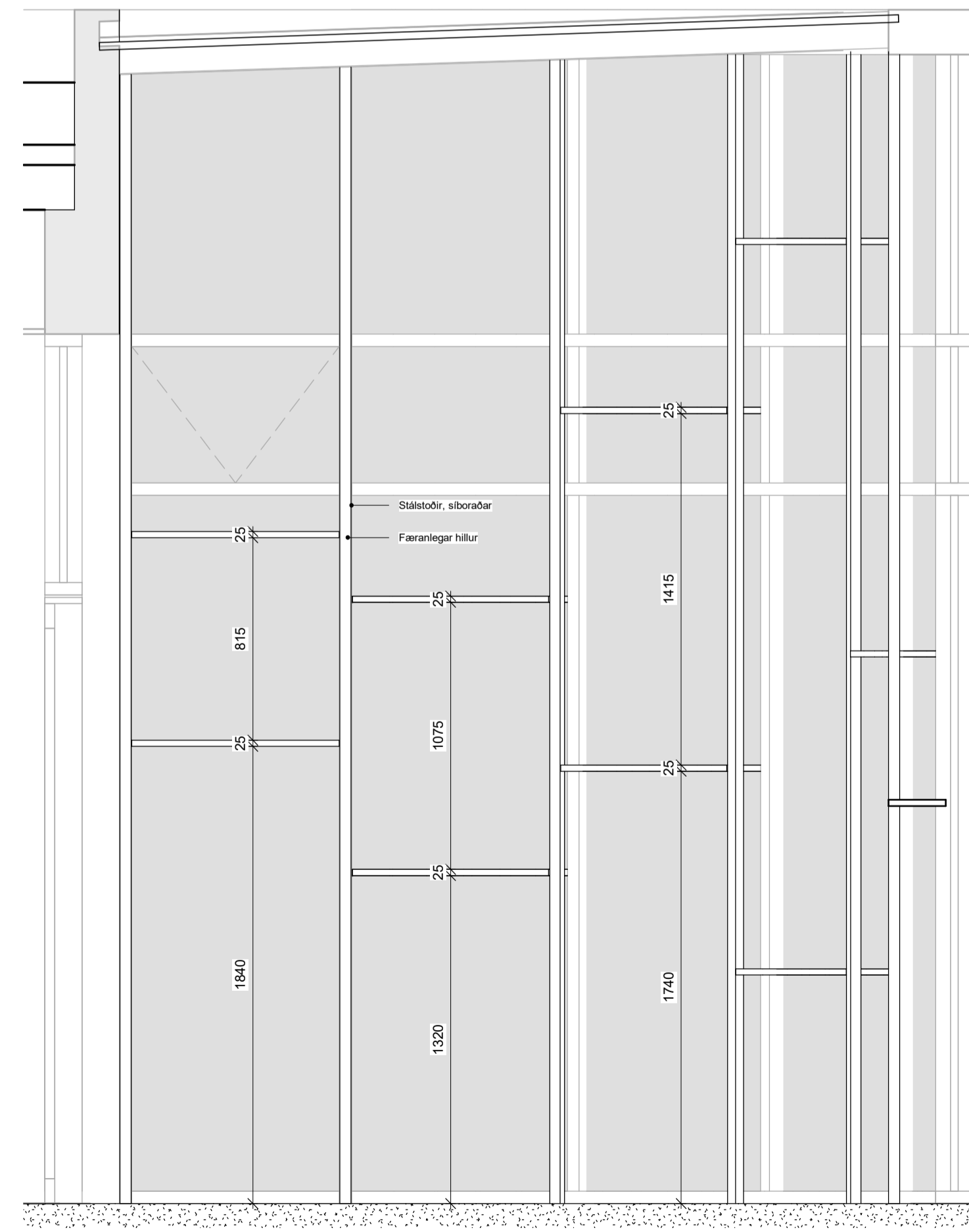

3 Útlit 2
1 : 20

ATH:
 • Öll mál skal staðfesta á verkstæð og samræma við valinn búnað áður en framkvæmd hefst.
 • Mælingar á þekkingu eru tekið tillit til. Gilda tekið tillit til í öðrum málverkum umfram tekið tillit til.
 • Deililingar eru tekið tillit til. Gilda tekið tillit til í öðrum málverkum umfram tekið tillit til.
 • Verktaki skal samræma gáttum hurðagata við þær hurðir sem hann hyggst nota hvort sem um ræðir gát í úrbygg eða innvið.
 • Fylgja skal leiðbeiningum framkvæmda ákerfis við uppsetningu og meðhöndun klæðningar. Altar tekið tillit til.
 • Önnar mál og tekið tillit til verkið og alla framkvæmda klæðinga. Öll einu við útanríkisklæðingar skulu umfar af fagnirum.
 • Önnar mál og tekið tillit til verkið og alla framkvæmda klæðinga. Öll einu við útanríkisklæðingar skulu umfar af fagnirum.
 • Nánari lýsingar mælingar má sjá í verkýsingu 6. kalla

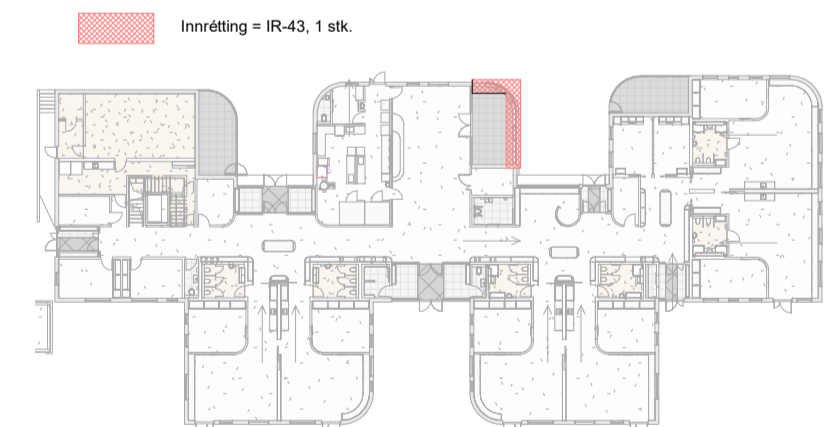

Útg.	Dags.	Skýring	Br.af.
HJARK			
Verkeign	Nýbygging		
Verkeign	Leikskóli í Urriðaholti		
Heimilisfang	Holtsvegur 20		
Teikning	Séruppdráttur - Innrettingateikning		
	Hillur - Gróðurhús		
Mkv.	As indicated		
Dags.	09.03.2022		
Teiknað af:	AKJ		
Hannað af:	Hulda Jónsdóttir/ Tiago sa		
Samþykkt:			
Hulda Jónsdóttir, arkitekt FAI		hulda@hjark.is / 8650649	
Kt. 2811862219		www.hjark.is	
Verknr.	Teiknr.	Bláastær	Útgáfa
1039	A3_05.26	A1	

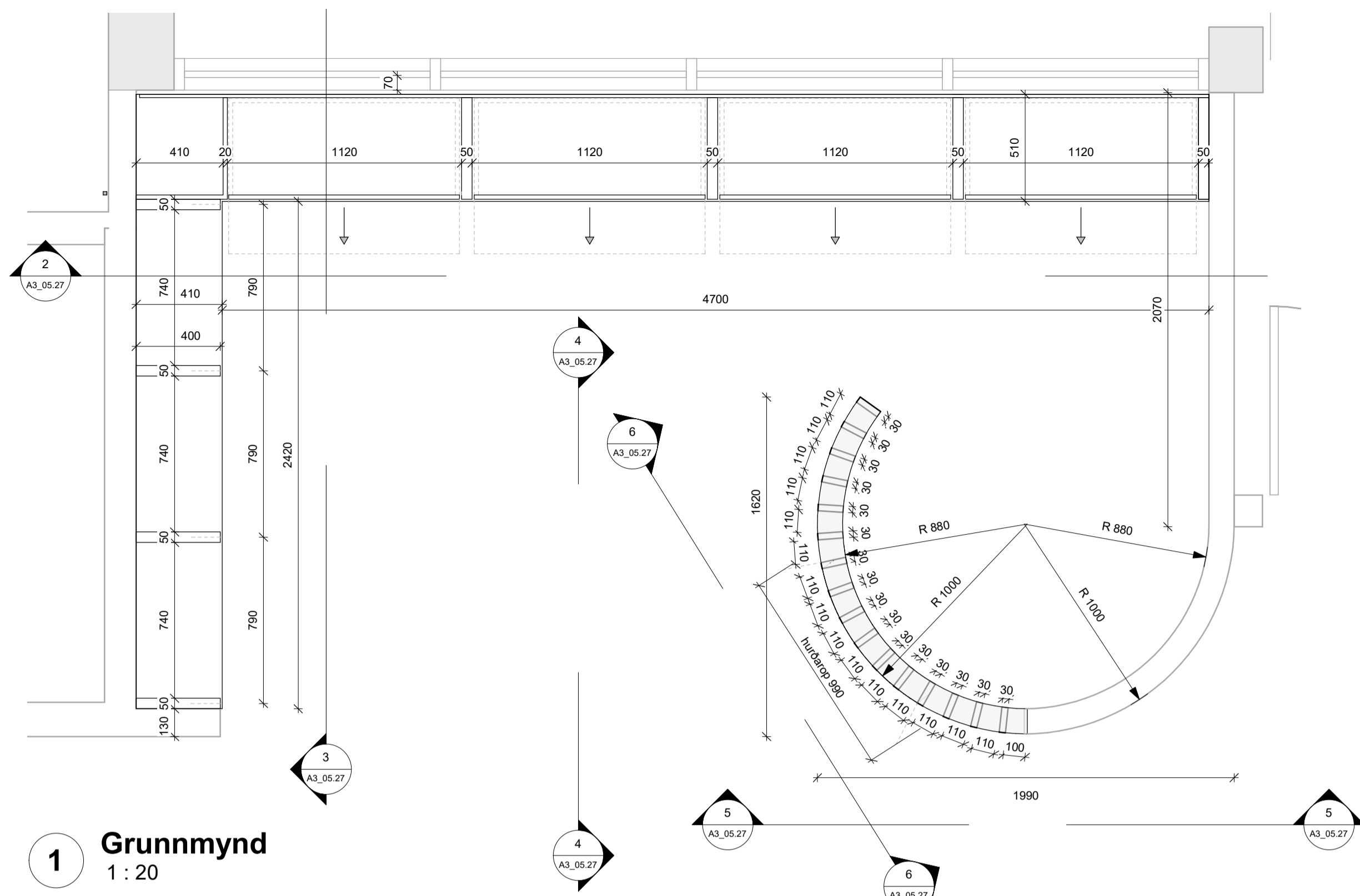

1 Grunnmynd
1 : 20

ATH:
 • Öll mál skal staðfesta á verkstæð og samræma við valinn búnað áður en framkvæmd hefst.
 • Málsetningar á teikningu eru leiðbeinandi mál. Gilda teikningar í sömni málverkna umfram teikningar í minni málverkna nema annað sé tekið fram.
 • Deiliteikningar efnalega sýna leiðbeinandi frágang á glugga- og hurðabörnum. Fylgja skal forskrift framfaranda við ísetningu og þéttingu á kórnum. Verktaki skal samræma leiðbeinandi frágang við það gúggaerfið sem hann hefur til.
 • Verktaki skal samræma gásmál hurðagata við þær hurðir sem hann hyggst nota hvort sem um ræðir gól í úrbygg eða innvegg.
 • Fylgja skal leiðbeiningum framfaranda ákerfis við uppsetningu og meðhöndun klæðningar. Altar festingar skulu vera eftir forskrift verkfræðinga og eða framfaranda klæðinga. Öll smá við-
 • Utanríkisáklæðingar skulu ummál af fagnrórum.
 • Önnar smá á teikningum skýrsluáhrifsmann og eða arkitekt. Við framkvæmd verks skal hafa sérteikningar allra höfnuða til hlífðunar.
 • Nánari lýsing írættingar má sjá í verkýsingu 6. kalla

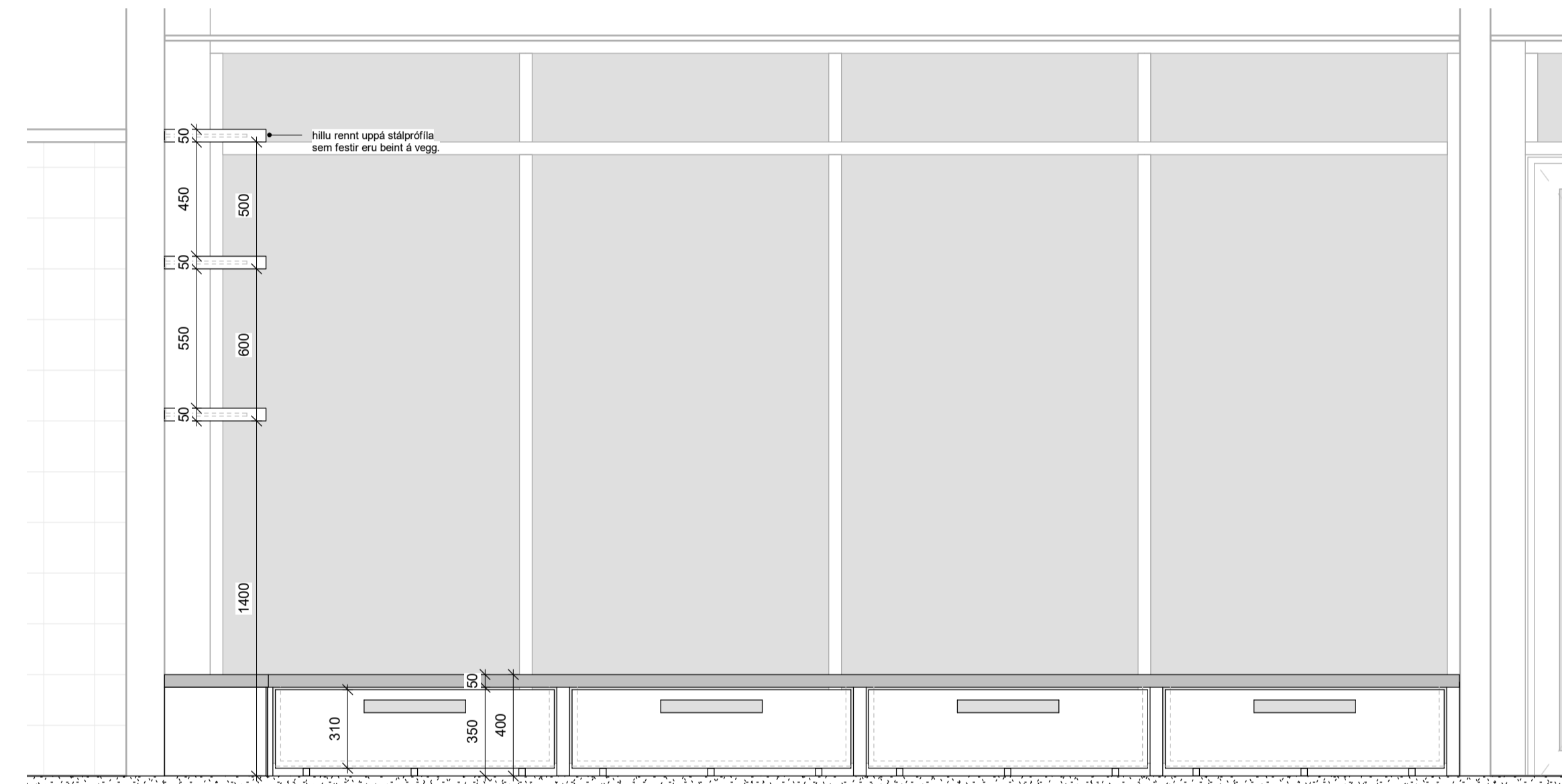

2 Útlit 1
1 : 20

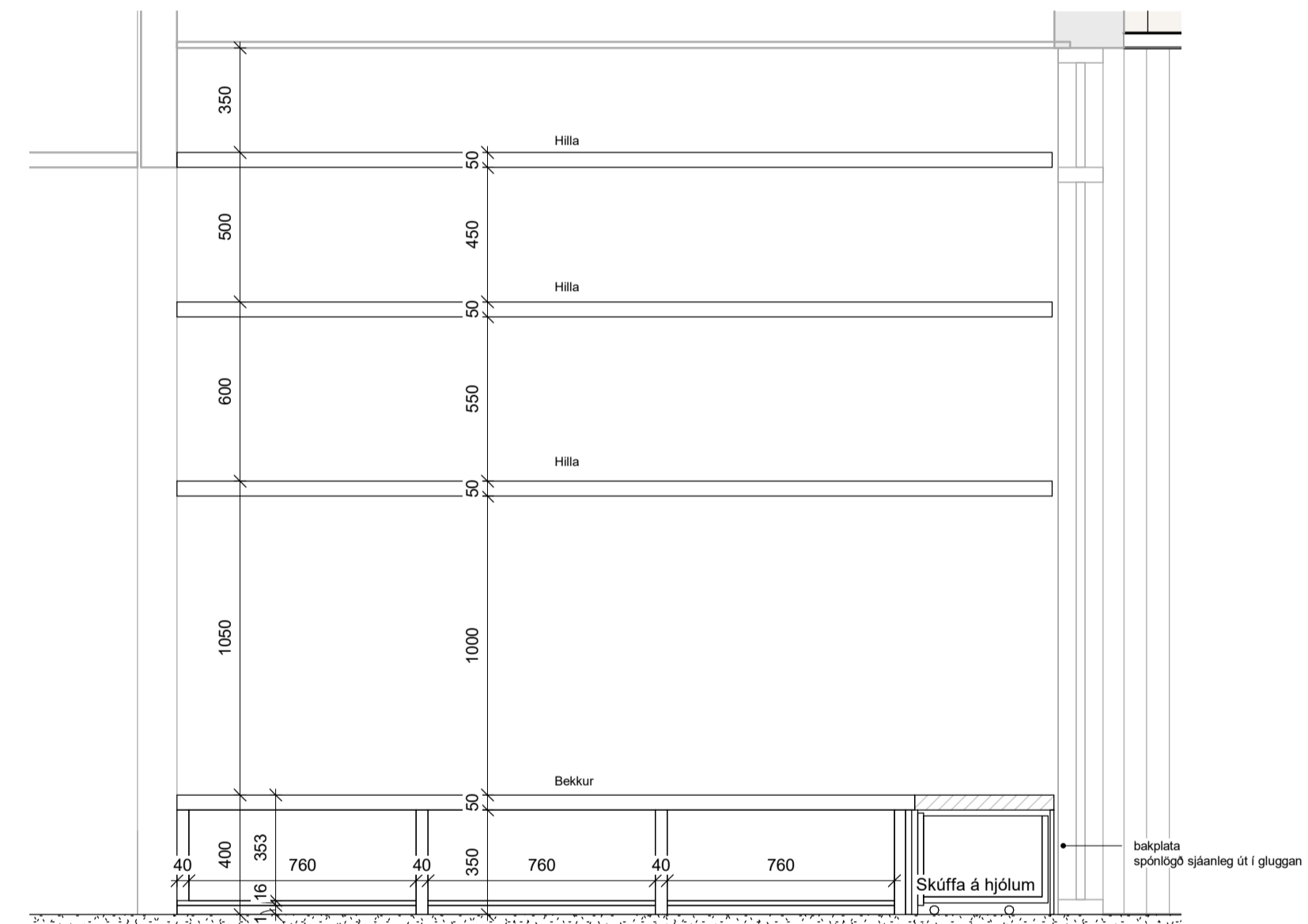

3 Útlit 2
1 : 20

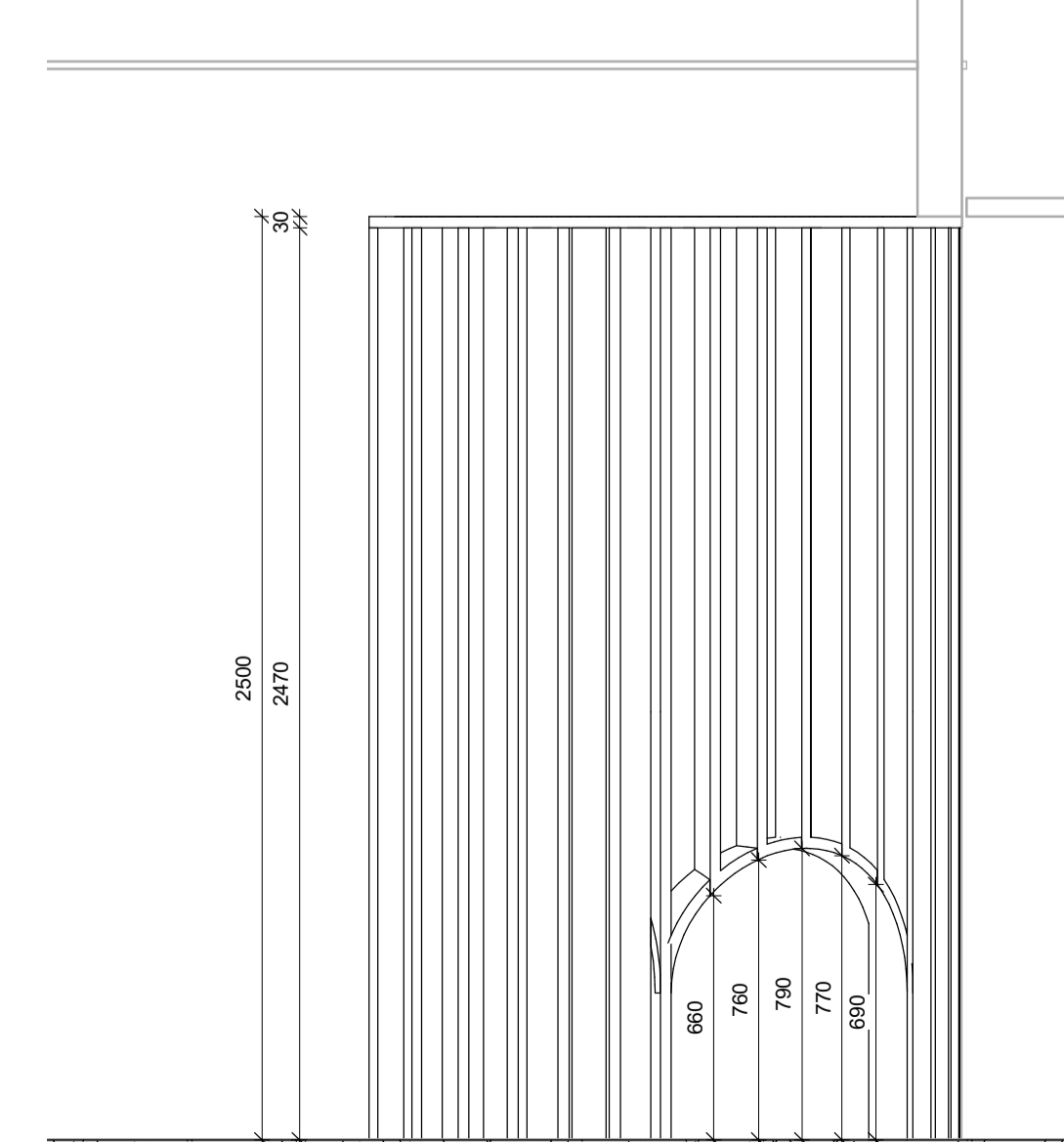

4 Útlit 3
1 : 20

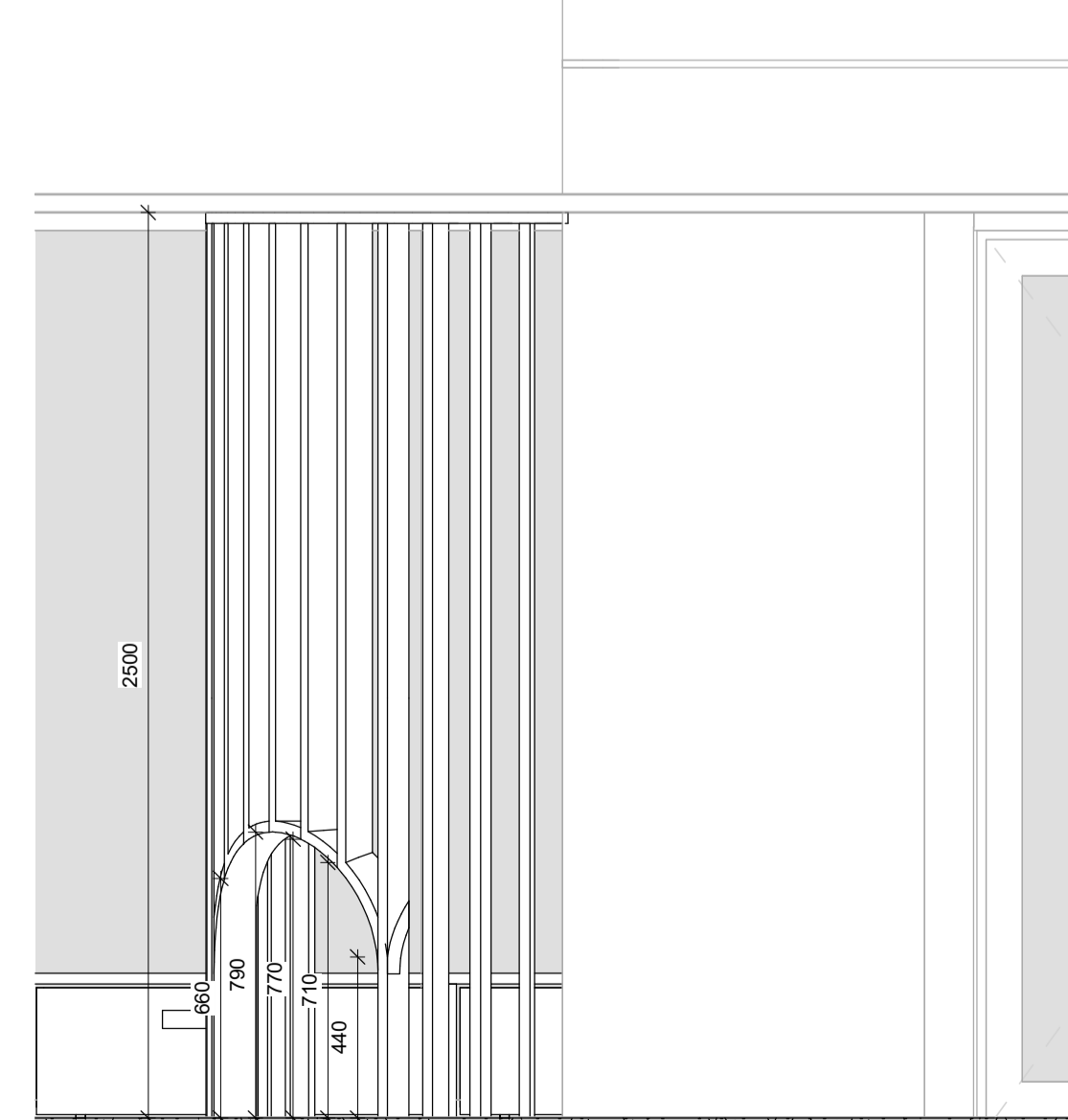

5 Útlit 4
1 : 20

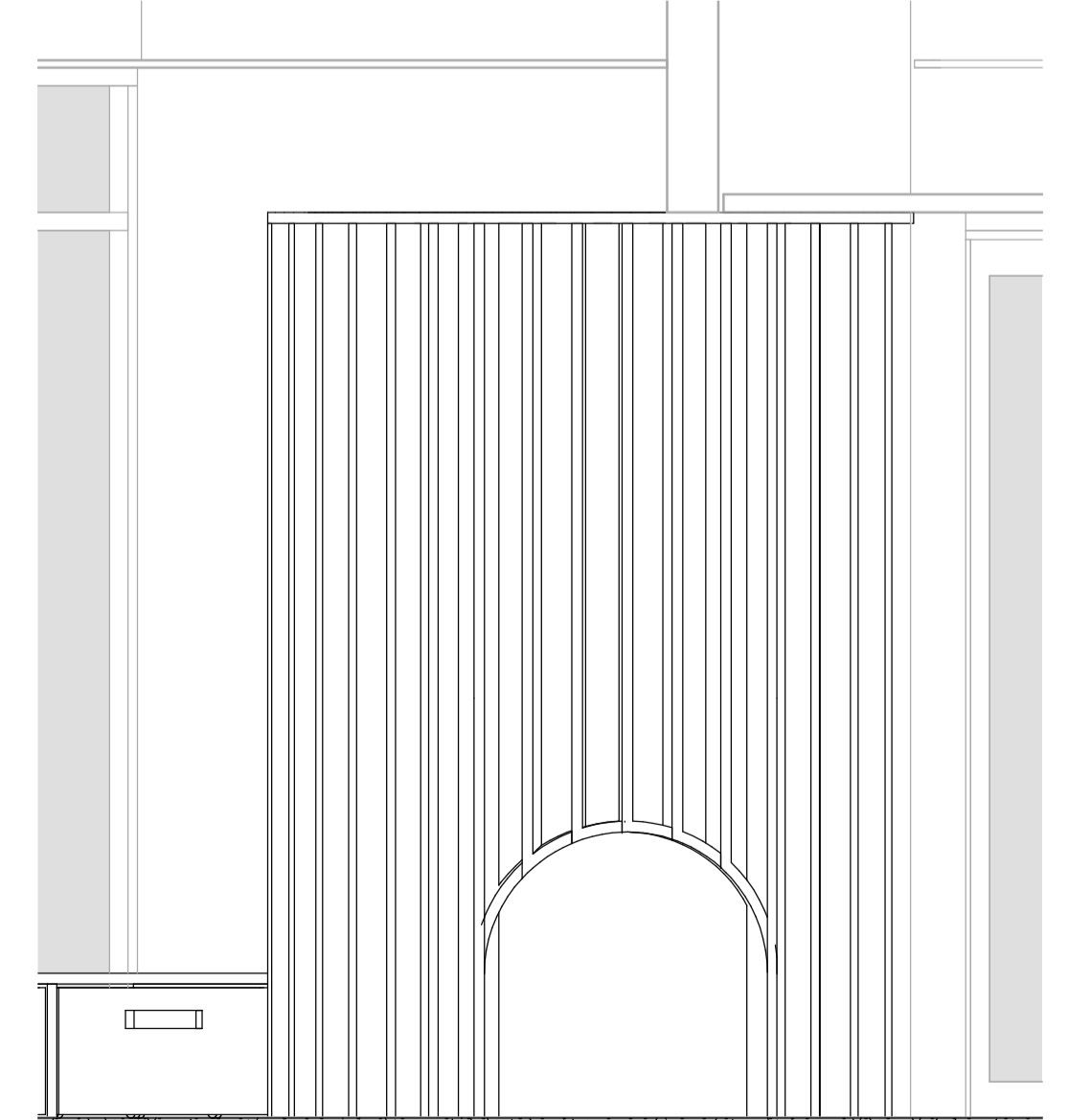

6 Útlit 5
1 : 20

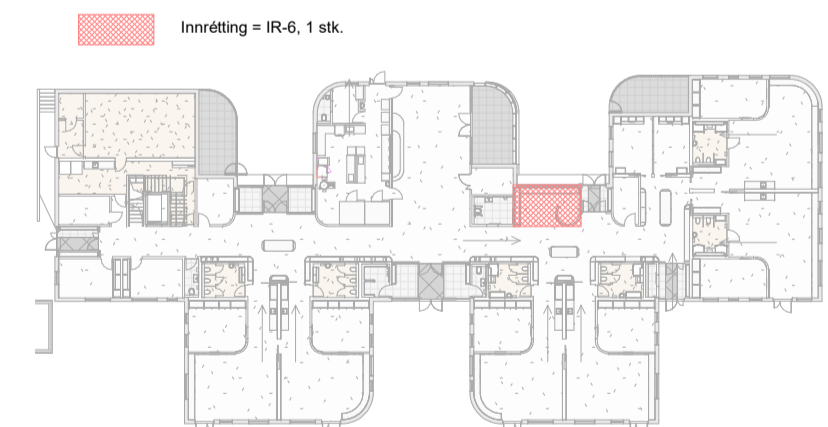

Útg.	Dags.	Skýring	Br.af.
HJARK			
Verkegund	Nýbygging		
Verkhelti	Leikskóli í Urriðaholti		
Heimilisfang	Holtavegur 20		
Teikning	Séruppdráttur - Innrettingateikning		
	Innrettingar - Bókasafn		
Mkv.	As indicated		
Dags.	09.03.2022		
Teiknað af:	AKJ		
Hannað af:	Hulda Jónsdóttir/ Tiago sa		
Samþykkt:			
Hulda Jónsdóttir, arkitekt FAI		hulda@hjark.is / 8650649	
Kt. 2811862219		www.hjark.is	
Verknr.	Teiknr.	Bláastærð	Útgáfa
1039	A3_05.27	A1	

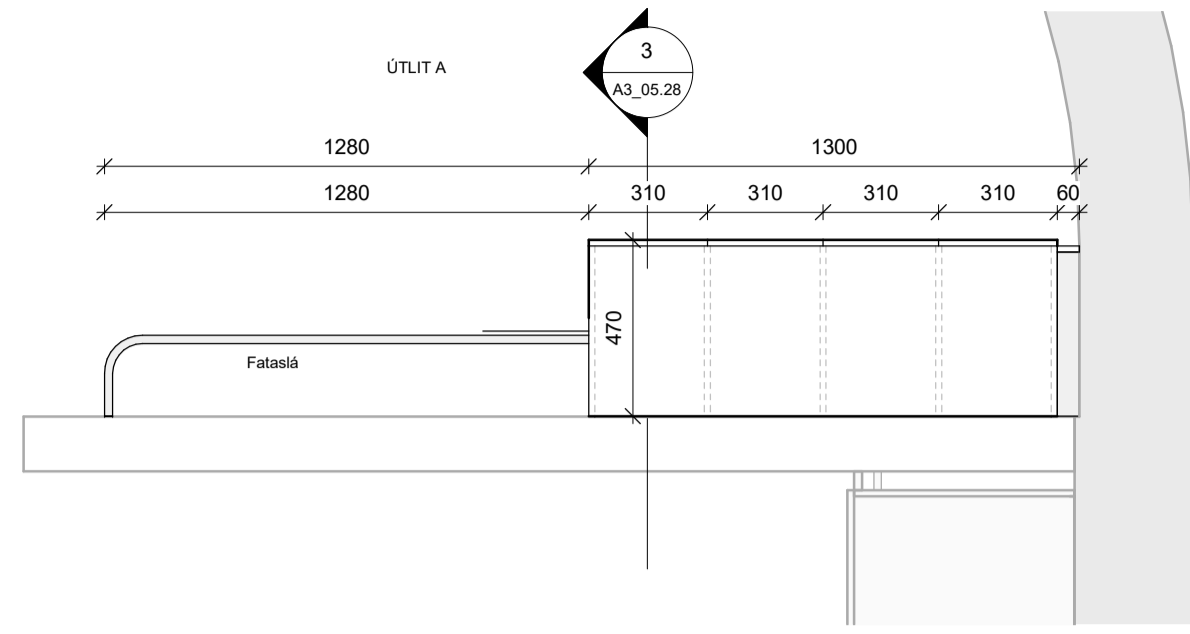

1 Grunnmynd A
1 : 20

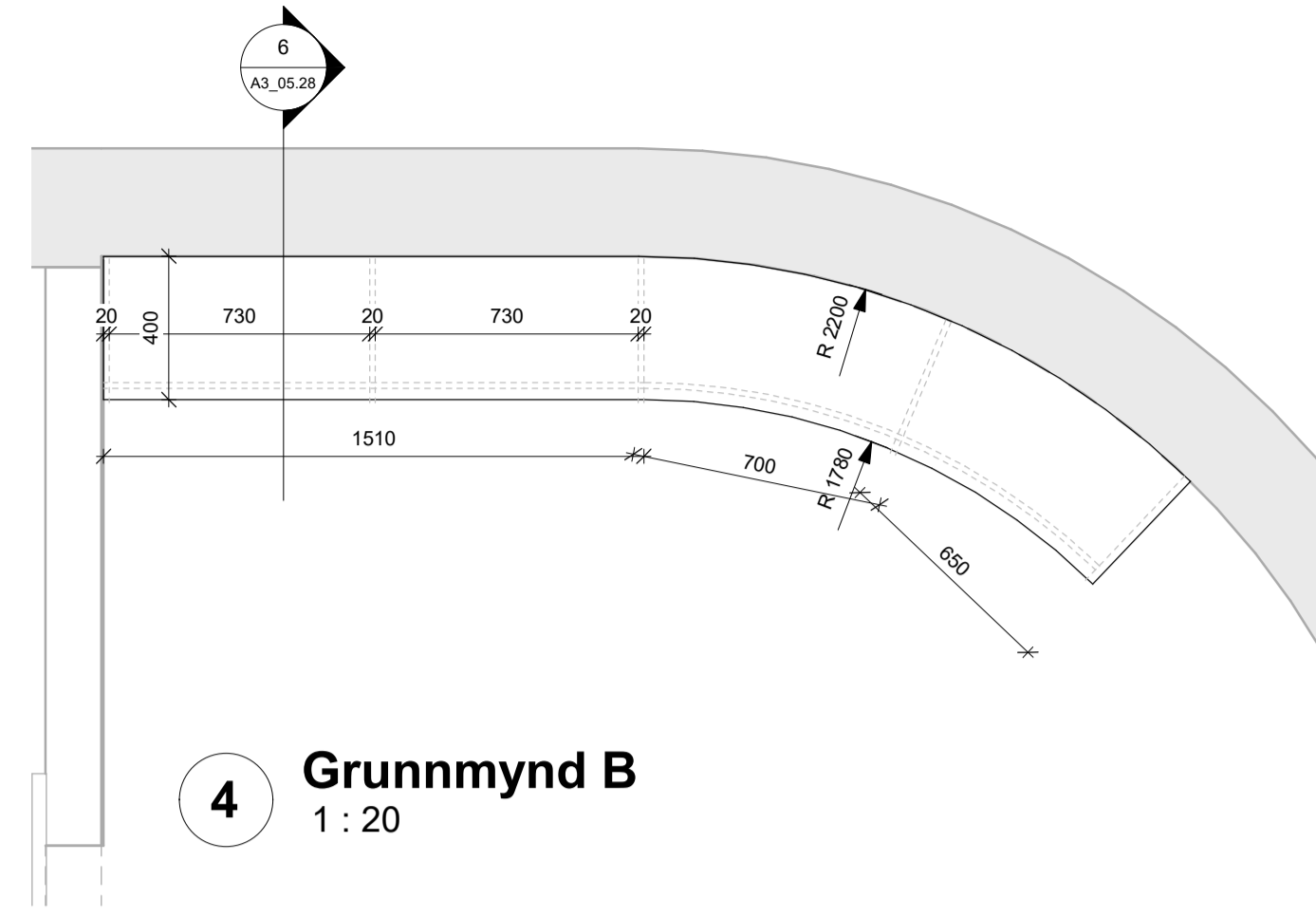

4 Grunnmynd B
1 : 20

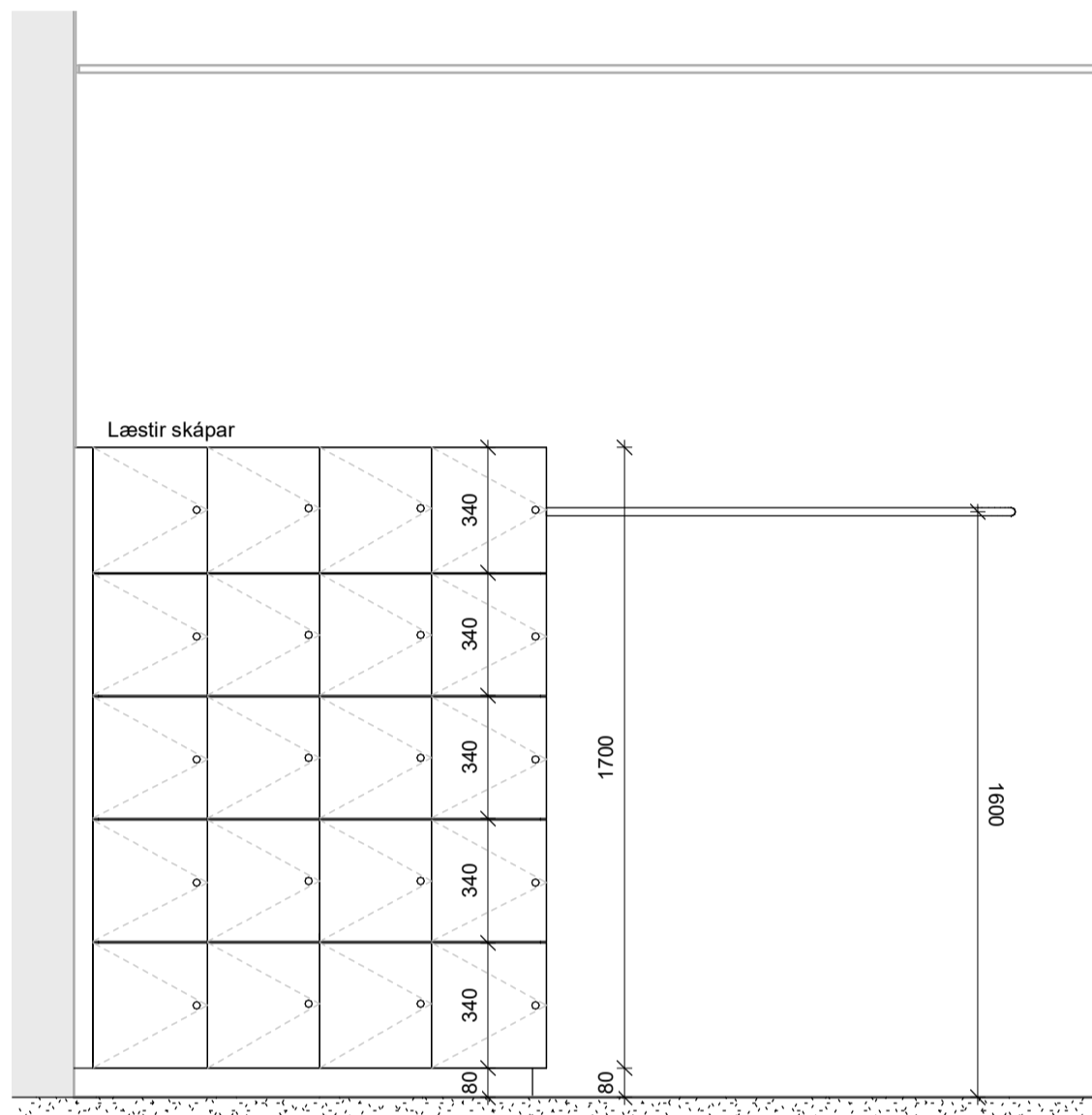

2 Útlit A
1 : 20

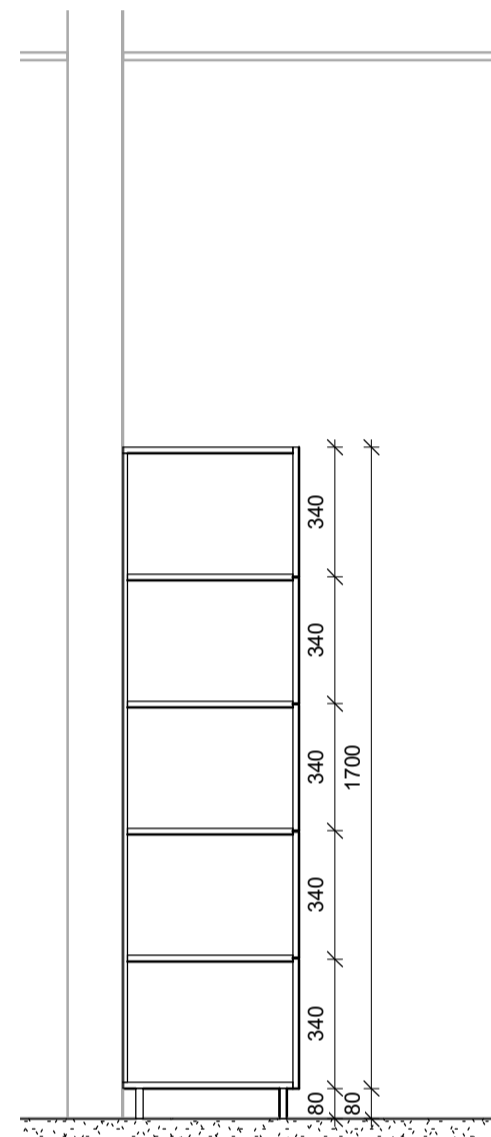

3 Snið A
1 : 20

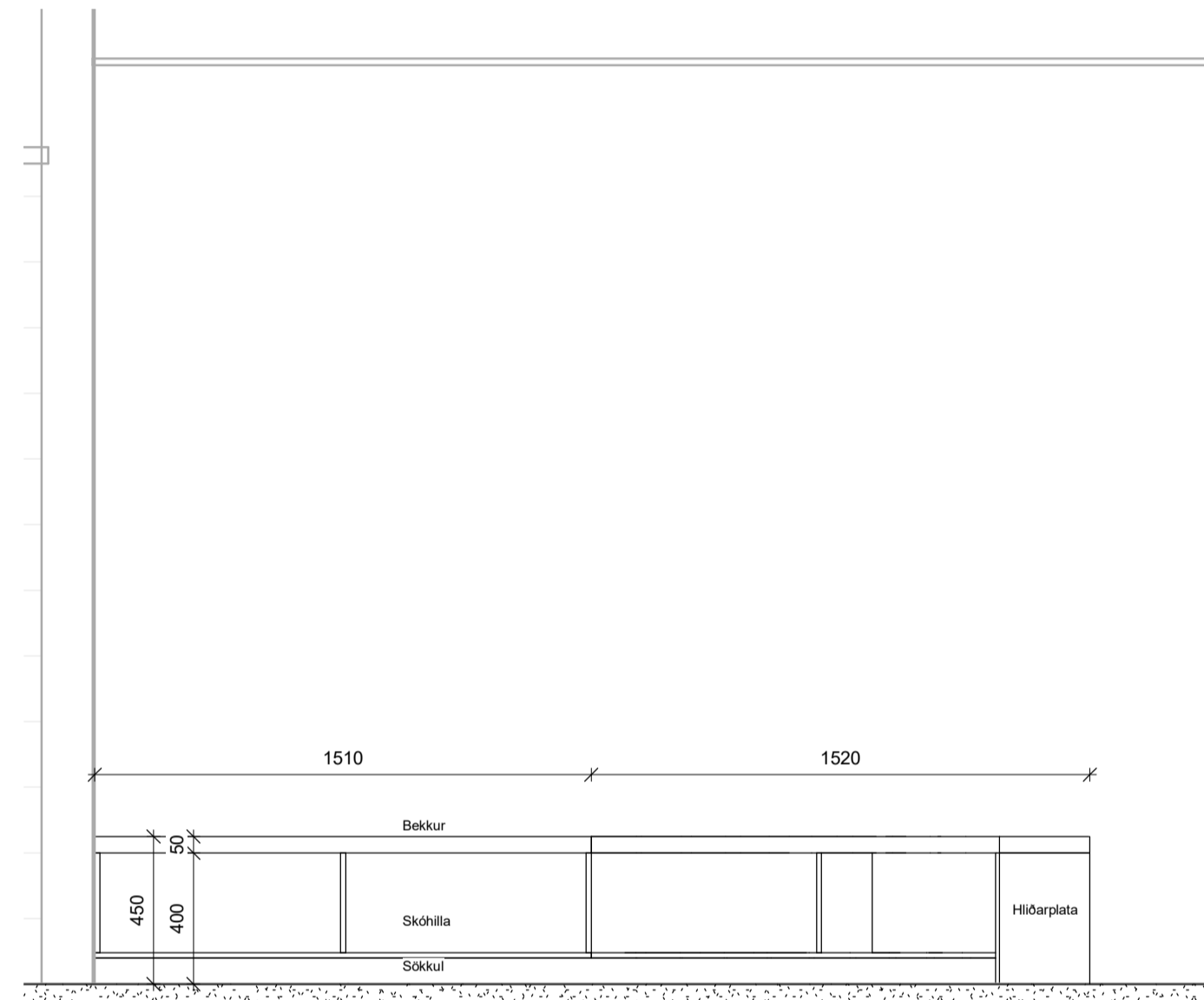

5 Útlit B
1 : 20

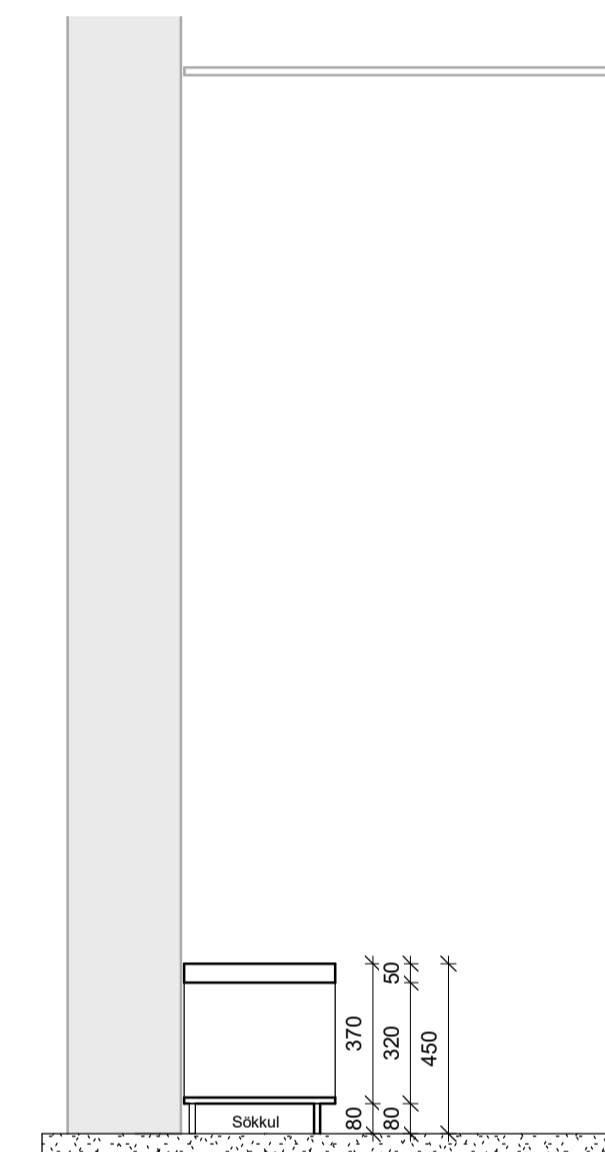

6 Snið B
1 : 20

ATH:
 • Öll mál skal staðfesta á verkstæð og samræma við valinn búnað áður en framkvæmd hefst.
 • Málsetningar á teikningu eru leiðbeinandi mál. Ölls teikningar í sömu mælikvarða unntam teikningar í minni mælikvarða nema annað sé tekið fram.
 • Deililingar afhæta sýna leiðbeinandi frágang á glugga- og hurðakörnum. Fylga skal forskrift framleiðanda við teikningu og þéttingu á körmum. Verktaki skal samræma leiðbeinandi frágang við það gúggaferil sem hann hefur til.
 • Verktaki skal samræma gásmál hurðagata við þær hurðir sem hann hyggst nota hvort sem um ræðir gól í úrlegg eða stívegi.
 • Fylga skal leiðbeingnum framleiðanda ákerfis við uppsetningu og meðhöndun klæðningar. Álar teikningar skulu vera eftir forskrifti verkfræðinga og eða framleiðanda klæðinga. Öll smáa við-útanhásklaðningar skulu ummál af fagnirnum.
 • Önnar mál á teikningum skýrnast eftirfarandi og eða sértekkt. Við framkvæmd verks skal hafa sérteikningar allra hönnuða til hljóðsonar.
 • Nánari lýsingar málsettinga má sjá í verkýtingu 6. kalla.

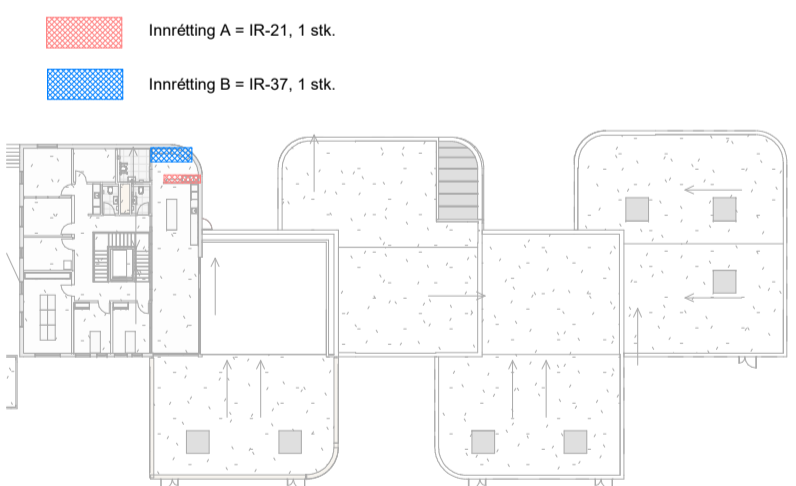

Útg.	Dags.	Skýring	Br.af.
HJARK			
Verkegund	Nýbygging		
Verkheiti	Leikskóli í Urriðaholti		
Heimilisfang	Holtsvegur 20		
Teikning	Séruppdráttur - Innréttungateikning		
	Bekkur & skápar - Fataherbergi 2. hæð		
Mkv.	As indicated		
Dags.	09.03.2022		
Teiknað af:	AKJ		
Hannað af:	Hulda Jónsdóttir/ Tiago sa		
Samþykkt:			
Hulda Jónsdóttir, arkitekt FAI Kt. 2811862219		hulda@hjark.is / 8650649 www.hjark.is	
Verknr.	Teiknr.	Bláastær	Útgáfa
1039	A3_05.28	A1	

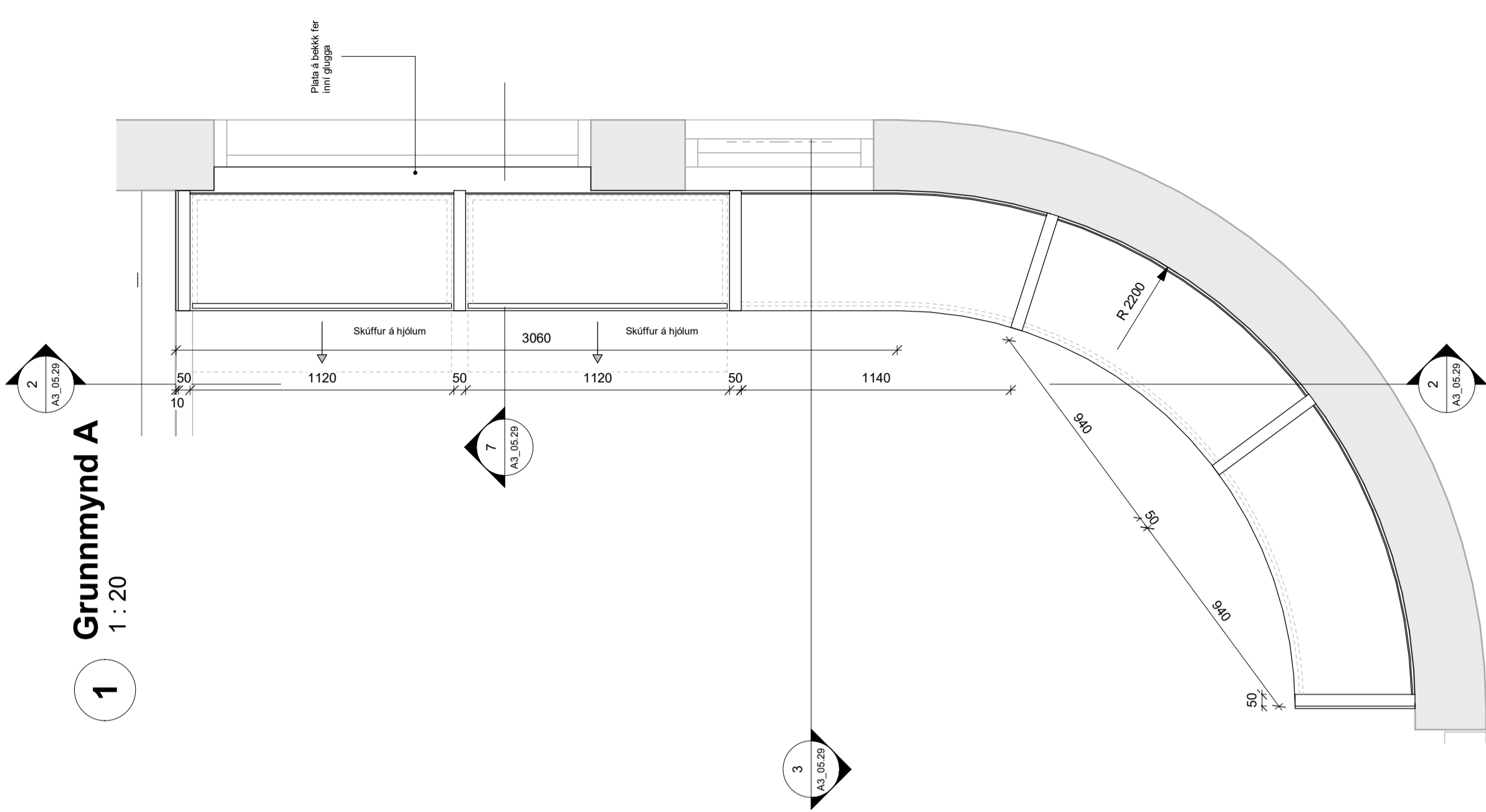

1 Grunnmynd A
1 : 20

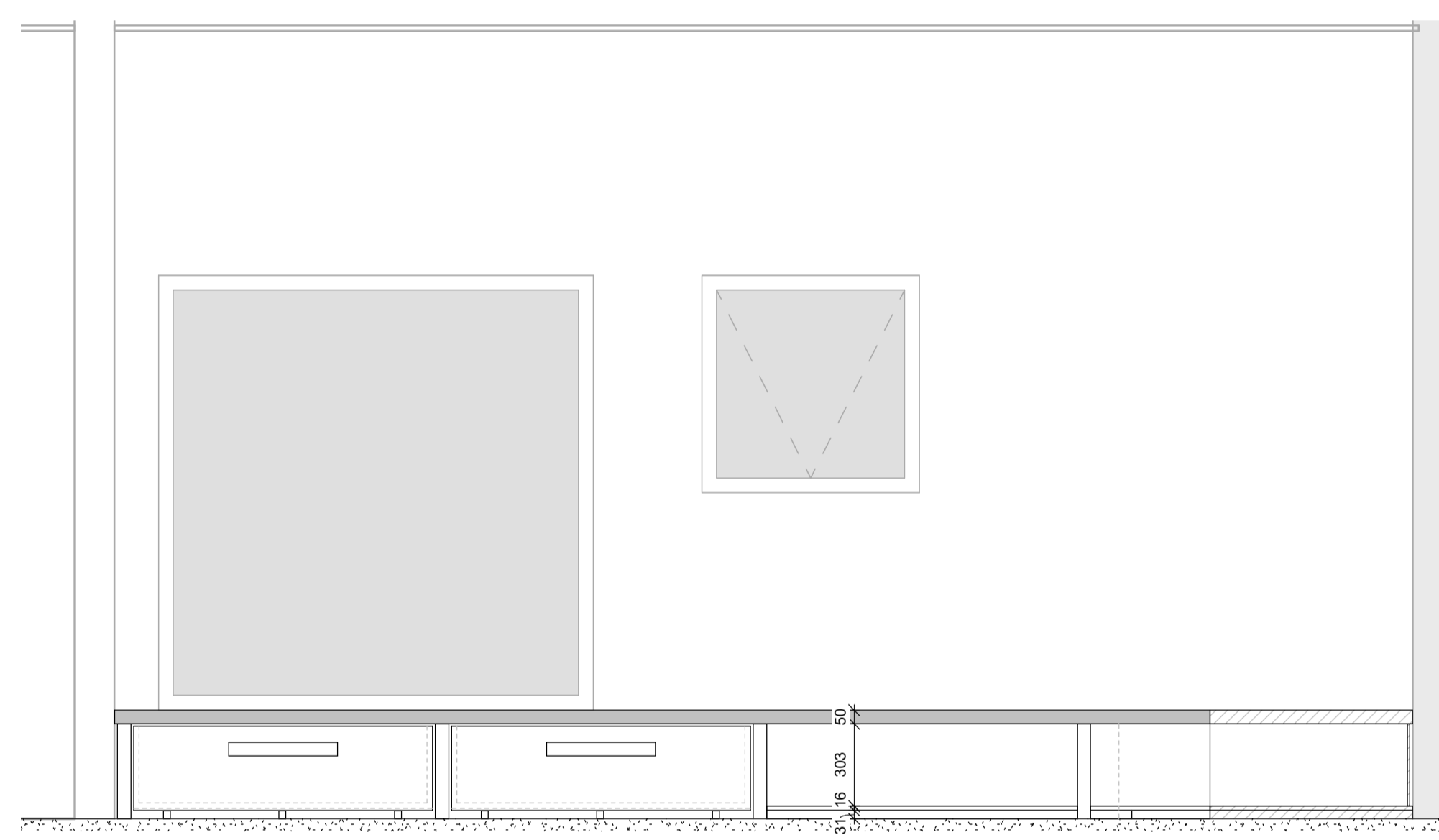

2 Útlit A1
1 : 20

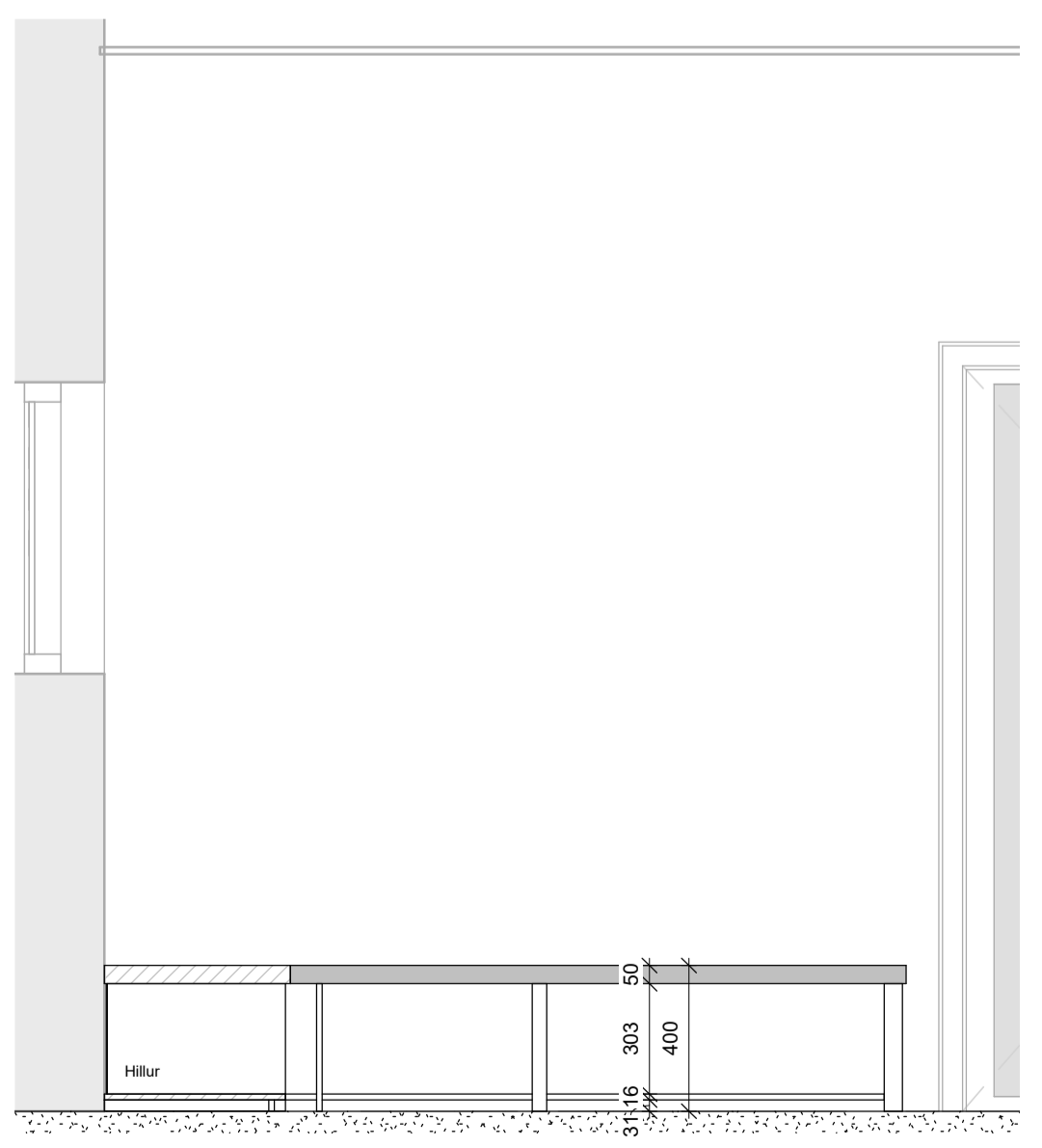

3 Útlit A2
1 : 20

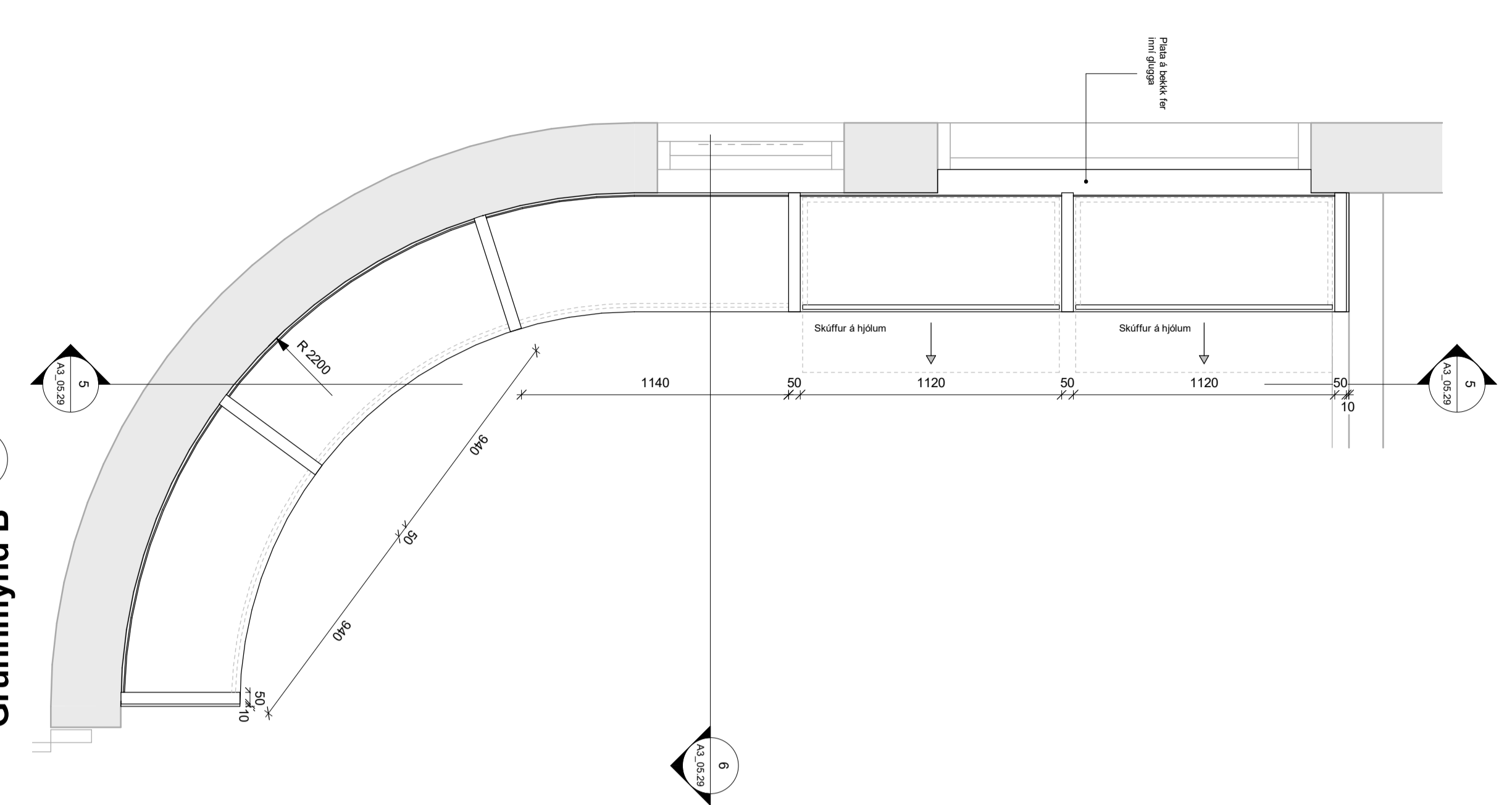

4 Grunnmynd B
1 : 20

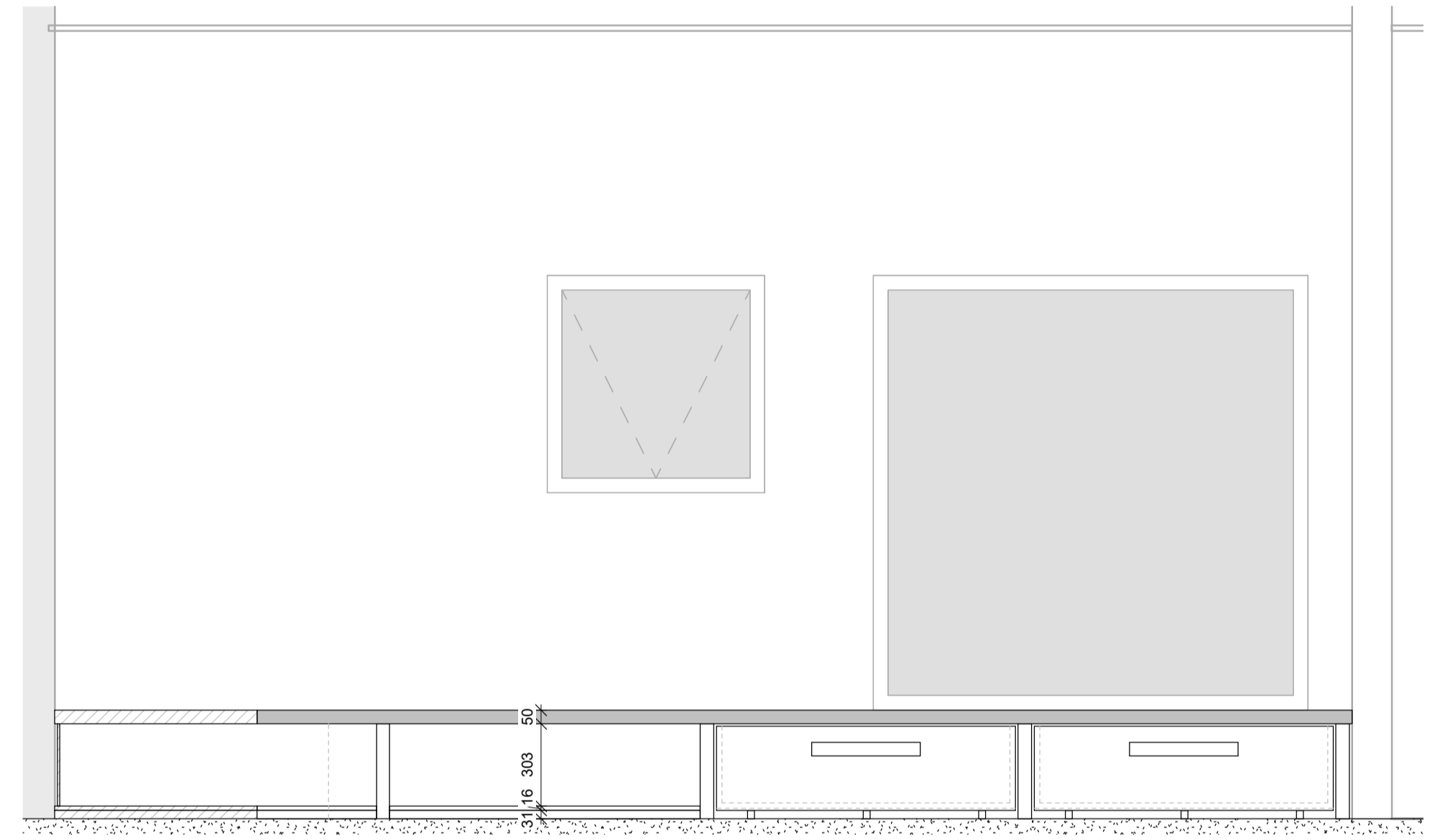

5 Útlit B1
1 : 20

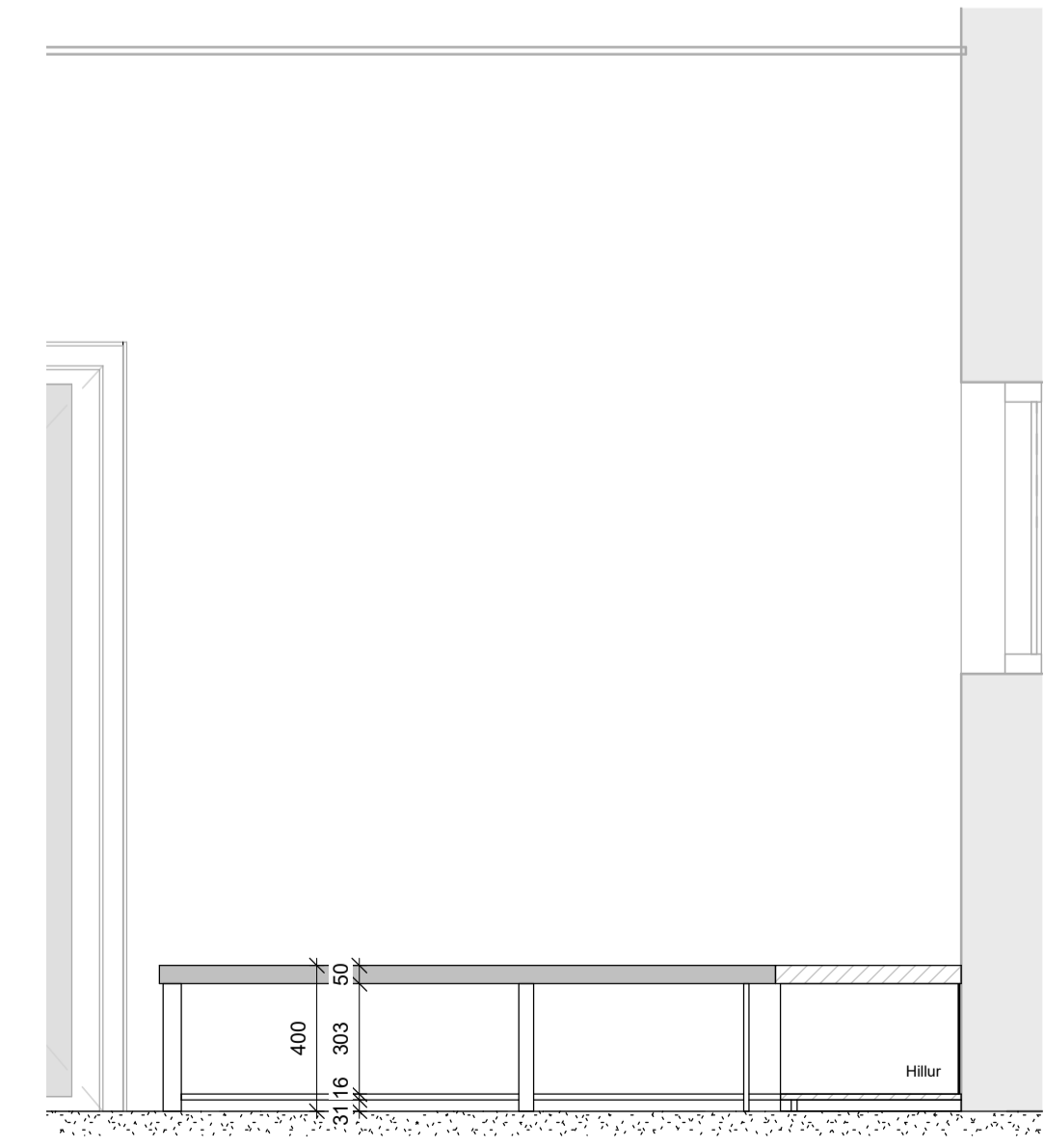

6 Snið B2
1 : 20

ATH:
 • Öll mál skal staðfesta á verkstæð og samræma við valinn búnað áður en framkvæmd hefst.
 • Mælingar á þekkingu eru tekið tillit til. Gilda tekið tillit til í öllum málverkum og unntam tekið tillit til.
 • Deililingar afhættar kynja tekið tillit til. Gilda tekið tillit til í öllum málverkum og unntam tekið tillit til.
 • Verktaki skal samræma gáttarhluti hurðagata við þær hurðir sem hann byggist nota hvort sem um ræðir gati í úrlegg eða innlegg.
 • Fylgja skal leiðbeiningum framkvæmda ákvarða við uppsetningu og meðhöndun klæðningar. Altar tekið tillit til.
 • Utanríkisráðgjafi skal vera eftir forskrifti verkfræðinga og eða framkvæmda klæðninga. Öll smá við-
 • útanríkisráðgjafi skal ummál af fagnirnum.
 • Önnar mál og tekið tillit til.
 • Sértekið tillit til hljóðsónar.
 • Nánari lýsingar mælingar má sjá í verkþingi 6. kalla

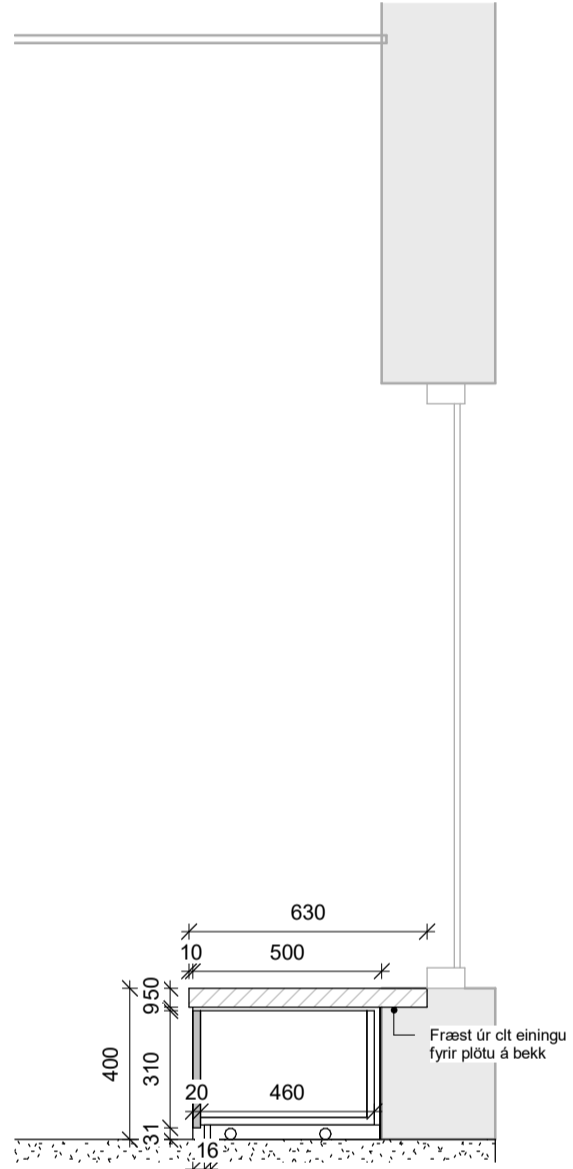

7 Snið A&B
1 : 20

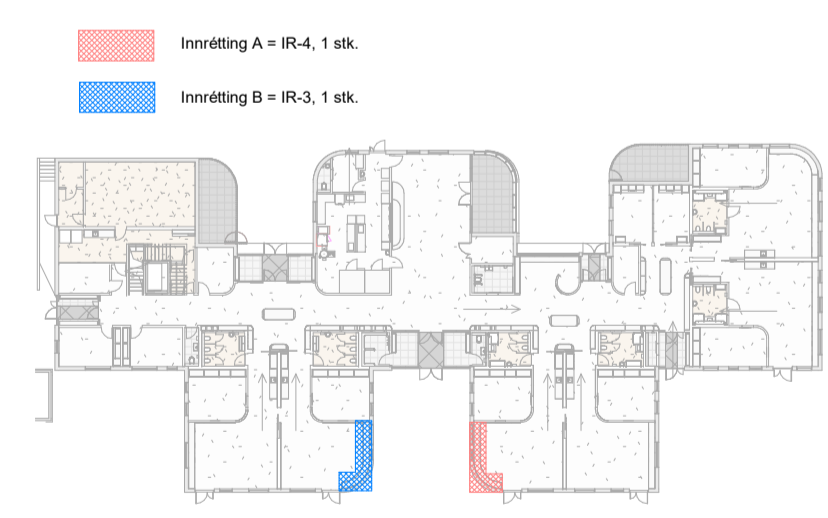

Útg.	Dags.	Skýring	Br.af.
HJARK			
Verkefnd	Nýbygging		
Verkefni	Leikskóli í Urriðaholti		
Heimilisfang	Hóltsvegur 20		
Teikning	Séruppdráttur - Innrettingateikning		
	Bekkur - Heimarymi B&C		
Mkv.	As indicated		
Dags.	09.03.2022		
Teiknað af:	AKJ		
Hannað af:	Hulda Jónsdóttir/ Tiago sa		
Samþykkt:			
Hulda Jónsdóttir, arkitekt FAI		hulda@hjark.is / 8650649	
Kt. 2811862219		www.hjark.is	
Verknr.	Teiknr.	Bláastærð	Útgáfa
1039	A3_05.29	A1	

1 : 20
1
Grunnmynd A

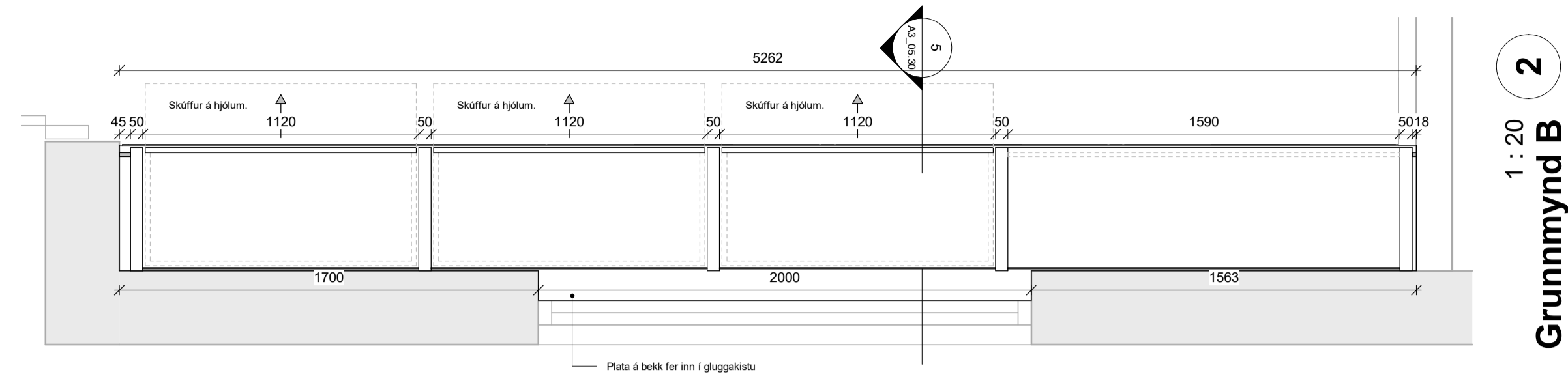
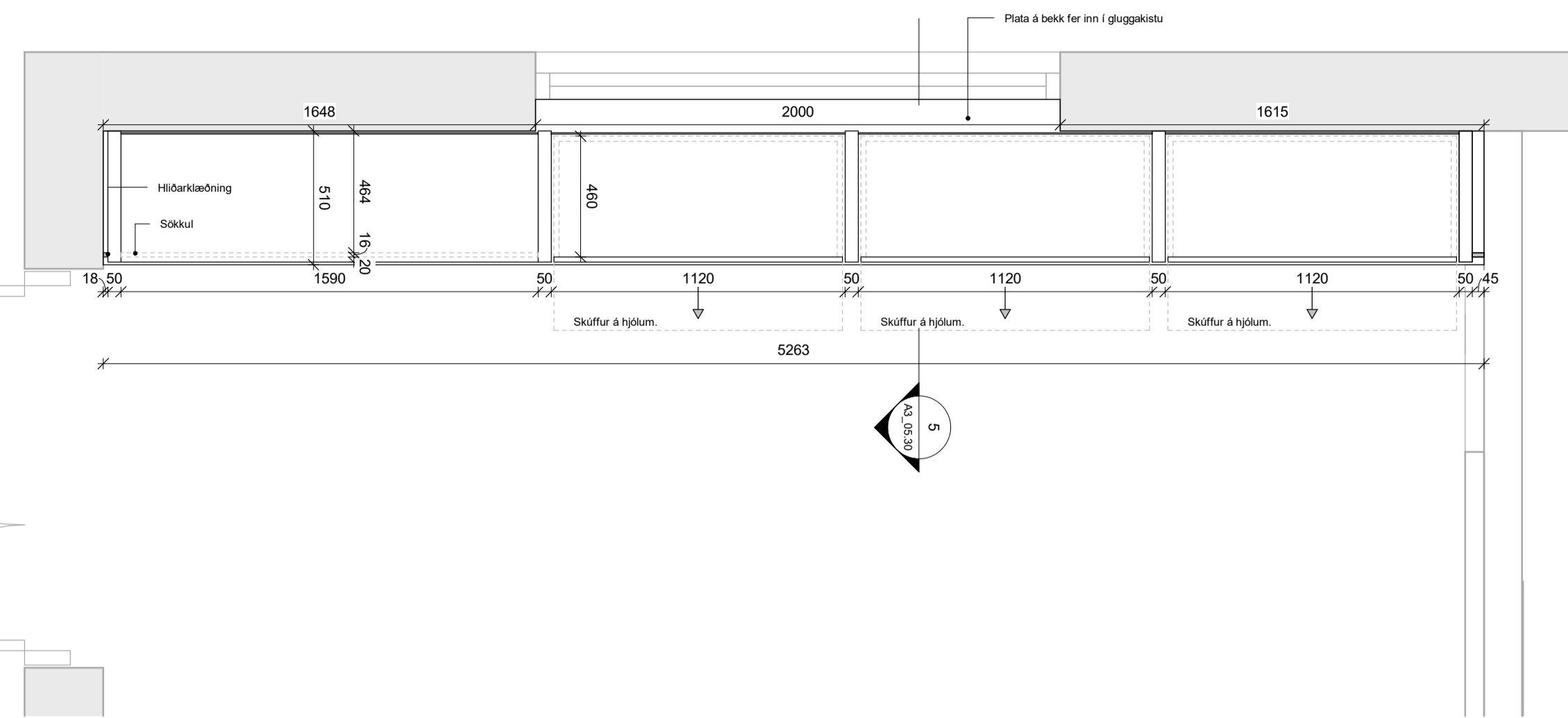

1 : 20
2
Grunnmynd B

ATH:
 • Öll mál skal staðfesta á verkstæð og samræma við valinn búnað áður en framkvæmd hefst.
 • Mælingar á þekkingu eru tekið tillit til. Gilda teikningar í slæm mælikvarða unntam teikningar í minni mælikvarða nema annað sé tekið fram.
 • Deililingar afhenta á stað og tekið tillit til. Gilda teikningar í slæm mælikvarða unntam teikningar í minni mælikvarða nema annað sé tekið fram.
 • Verktaki skal samræma gáttamál hurðagata við þær hurðir sem hann hyggst nota hvort sem um ræðir gát í útgöngu eða innngöngu.
 • Fylgja skal löbeningnum framkvæmda ákerfis við uppsetningu og meðhöndun klæðningar. Altar festingar skulu vera eftir forskrifti verkfræðinga og eða framkvæmda klæðningu. Öll smá við útanríkisaklöðningar skulu unnar af fagnirnum.
 • Ösamræmi á teikningum skýringar skýringar og eða arkitekt. Við framkvæmd verks skal hafa sereikningar allra höfnuða til hlífðsinnar.

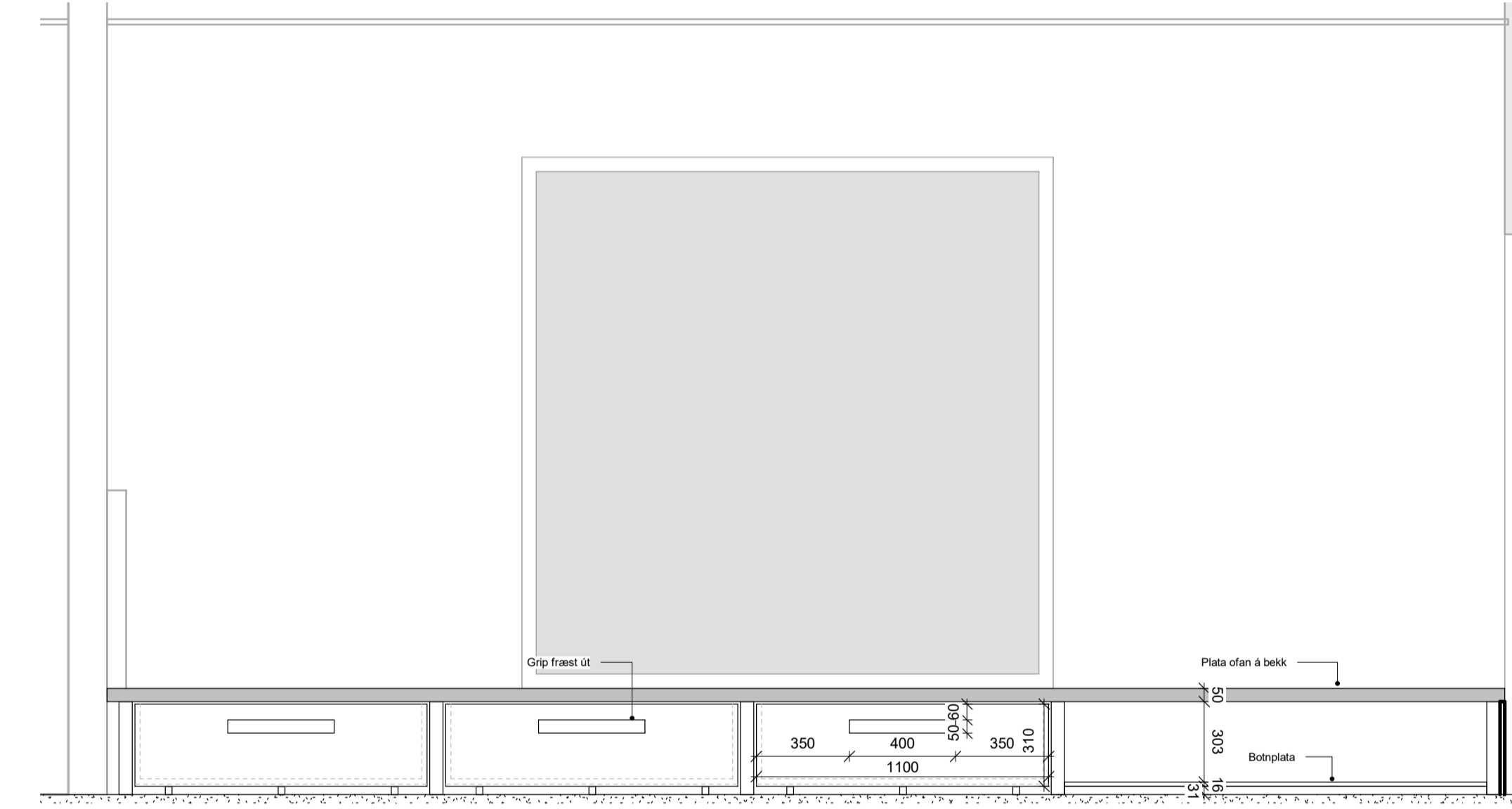
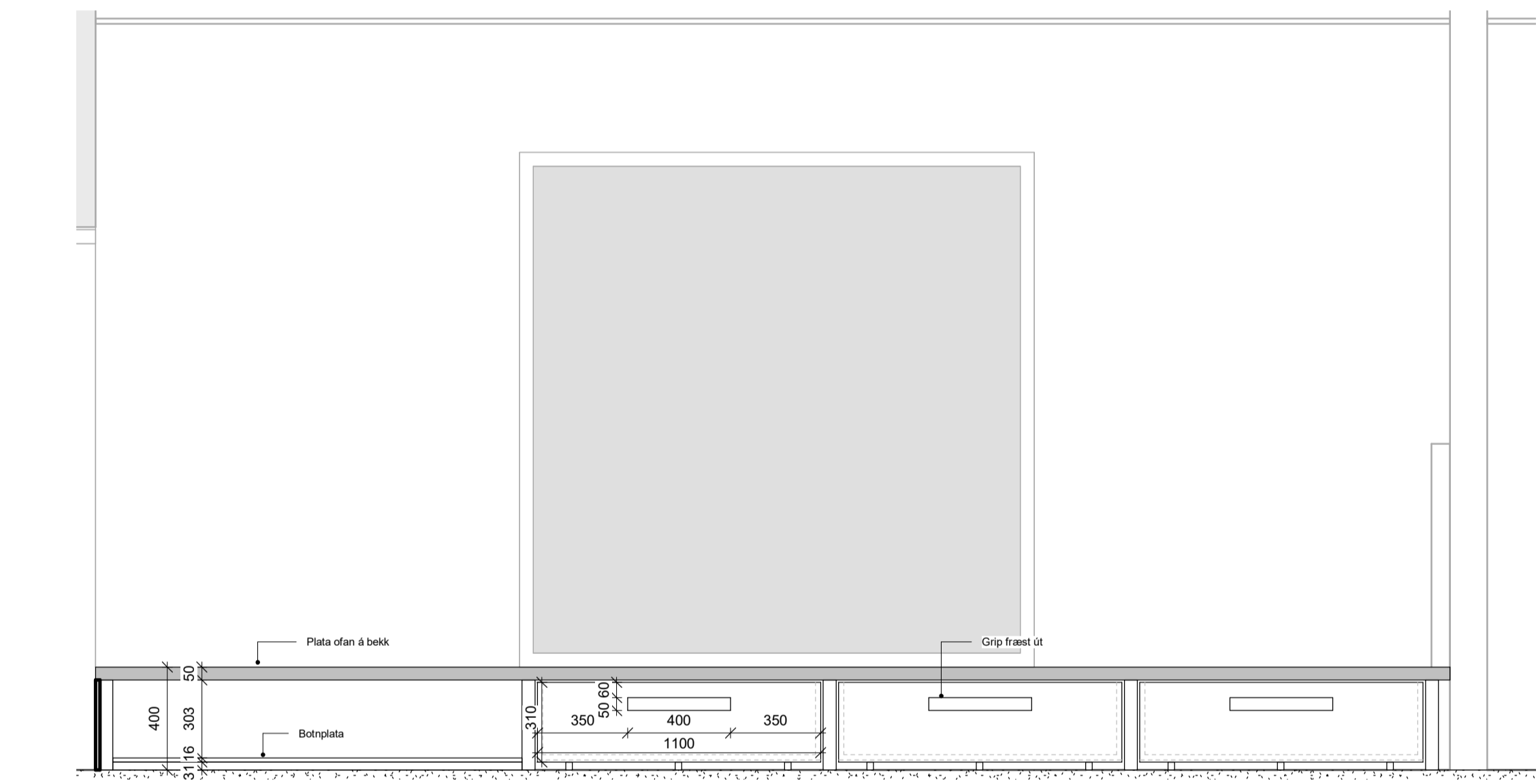

3
1 : 20
Útli A

4
1 : 20
Útli B

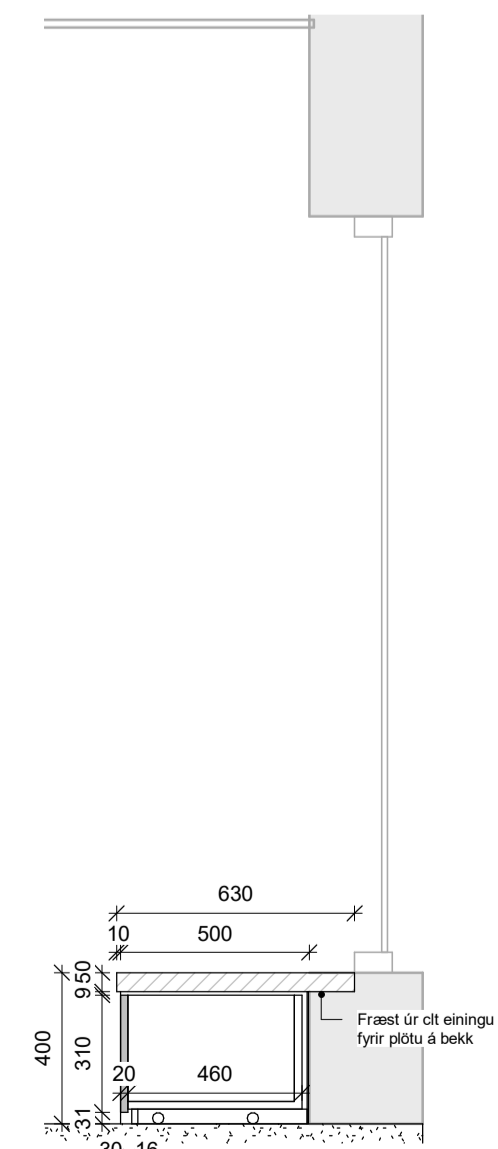

5
1 : 20
Snið A&B

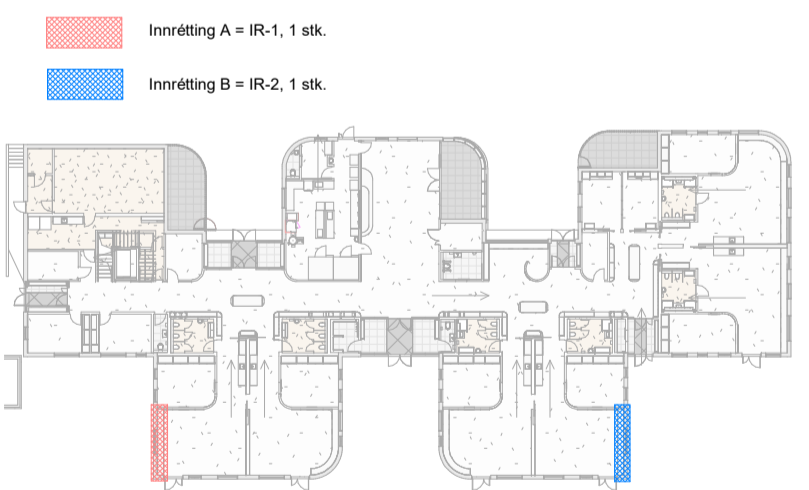

Útg.	Dags.	Skýring	Br.af.
<h1>HJARK</h1>			
Verkegund	Nýbygging		
Verkhætti	Leikskóli í Urriðaholti		
Heimilisfang	Holtavegur 20		
Teikning	Séruppdráttur - Innréttingateikning		
Mkv.	Bekkur - Heimarými A&D		
Dags.	09.03.2022		
Teiknað af:	HMA		
Hannað af:	Hulda Jónsdóttir/ Tiago sa		
Samþykkt:			
Hulda Jónsdóttir, arkitekt FAI	hulda@hjark.is / 8650649		
Kt. 2811862219	www.hjark.is		
Verknr.	Teiknr.	Blaðastærð	Útgáfa
1039	A3_05.30	A1	

2 Grunnmynd
1 : 20

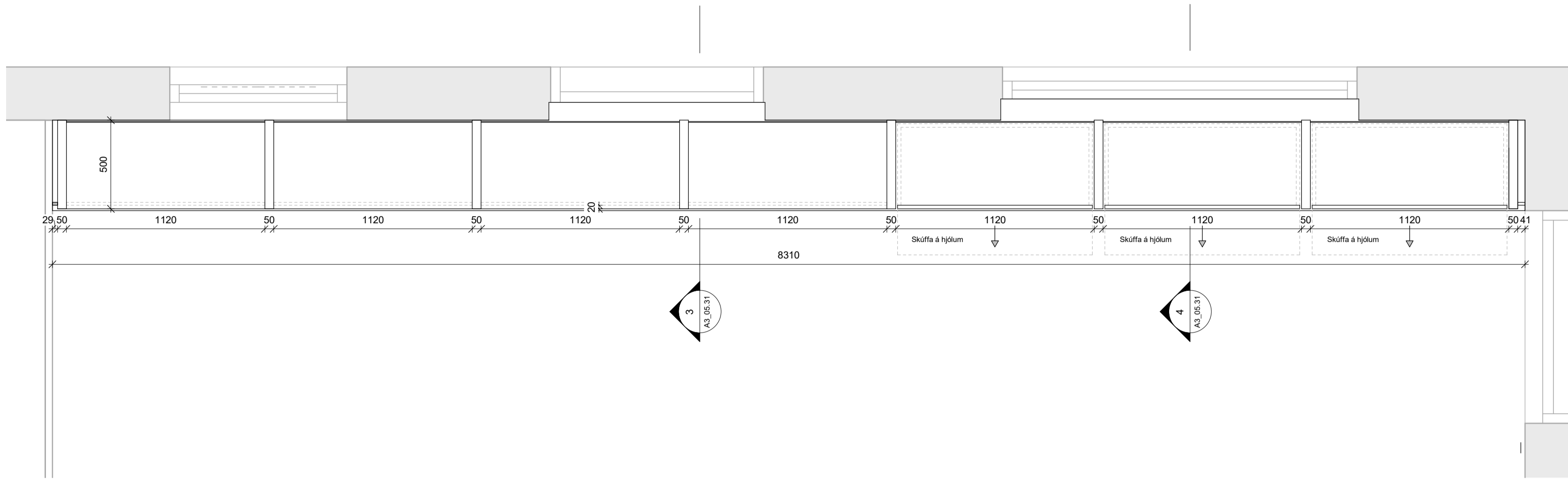

- ATH:
- Öll mál skal staðfesta á verkstæð og samræma við valinn búnað áður en framkvæmd hefst.
 - Málsetningar á þöknun eru leiðbeinandi mál. Öðla teikningar í sömu mælikvarða unntam teikningar í minni mælikvarða nema annað sé tekið fram.
 - Deililingur er hlaða sýna leiðbeinandi frágang á glugga- og hurðabörnum. Fylga skal forskrift framleiðanda við ísetningu og þéttingu á körmum. Verktaki skal samræma leiðbeinandi frágang við það gúgagöngu sem hann hefur í.
 - Verktaki skal samræma gáttará hurðagata við þær hurðir sem hann hyggst nota hvort sem um ræðir gól í úrlegg eða stöngu.
 - Fylga skal leiðbeiningum framleiðanda ákerfis við uppsetningu og meðhöndun klæðningar. Áttar teikningar skulu vera eftir forskrifti verkfræðinga og eða framleiðanda klæðinga. Öll smá við-útanhásklaðningar skulu ummár af fagnórnum.
 - Önsamlega á teikningum skýrnad eflirttamanni og eða arkitekt. Við framkvæmd verks skal hafa sérteikningar allra hönnuða til hlöðsjar.
 - Nánari lýsingar innréttinga má sjá í verkýsingu 6. kalla

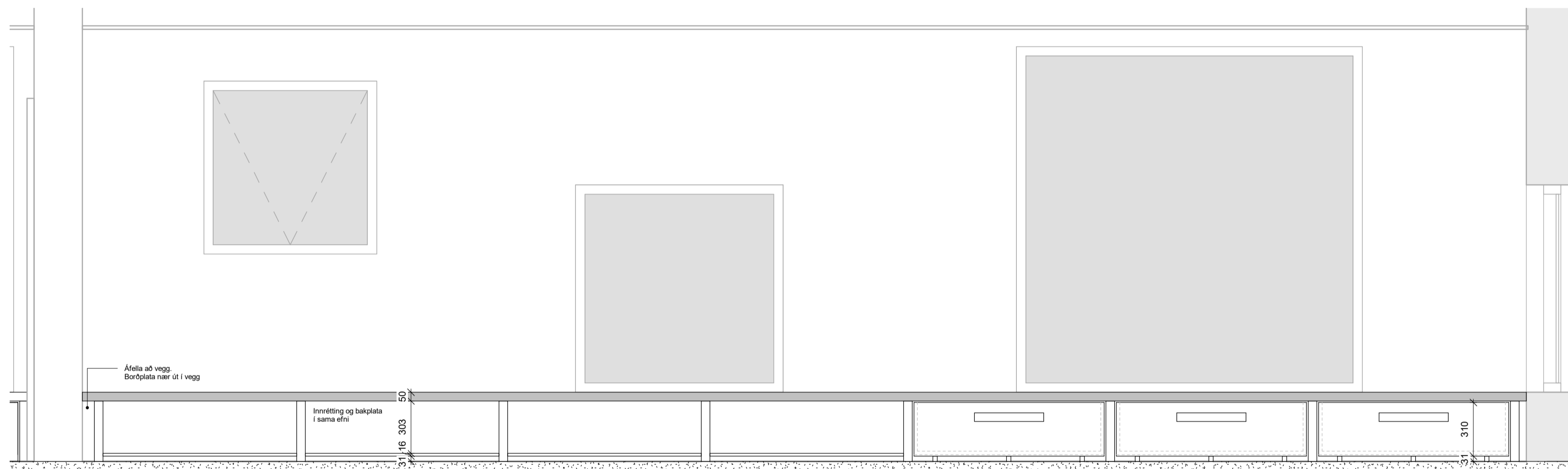

1 Útlit
1 : 20

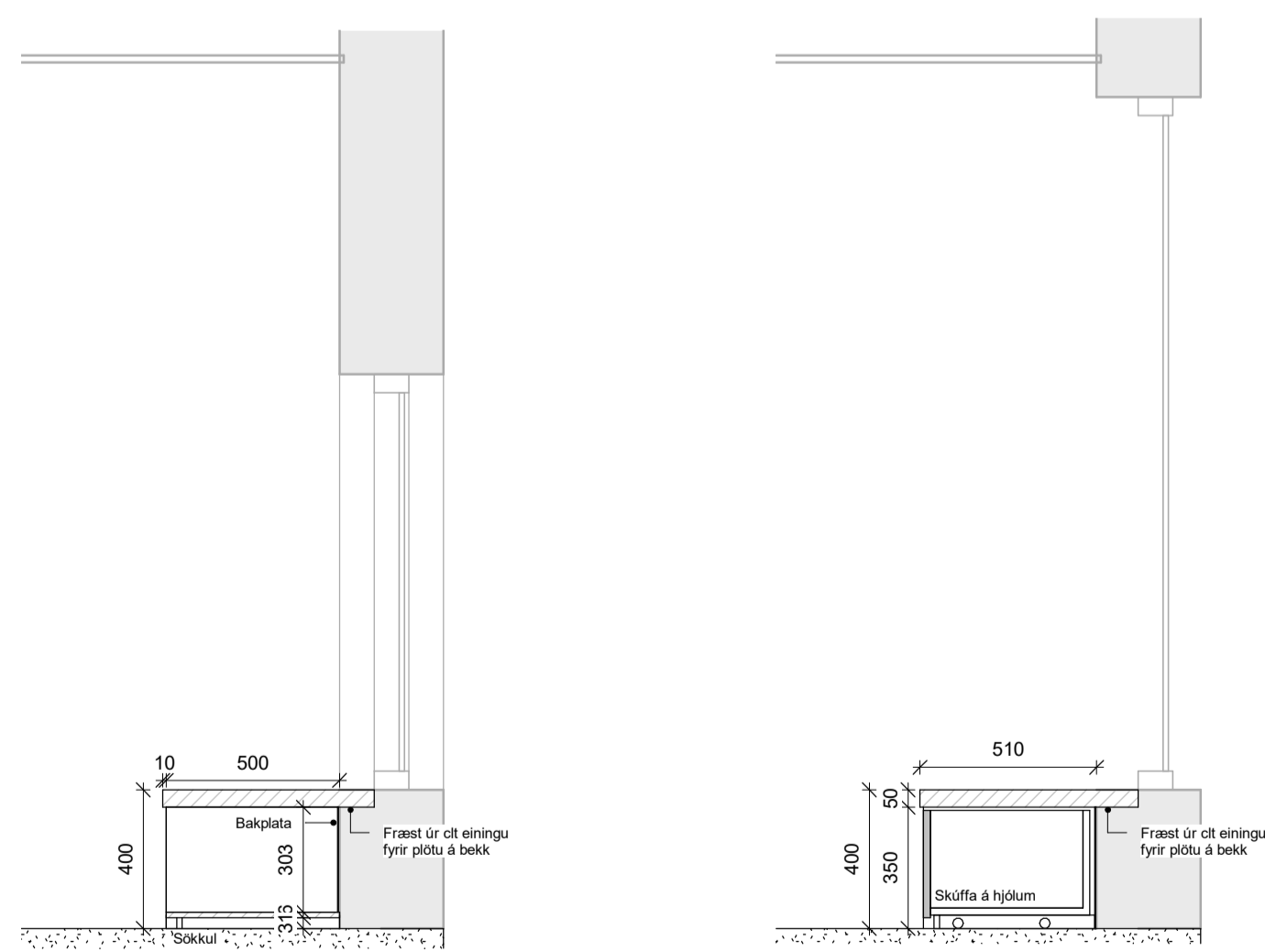

3 Snið 1
1 : 20

4 Snið 2
1 : 20

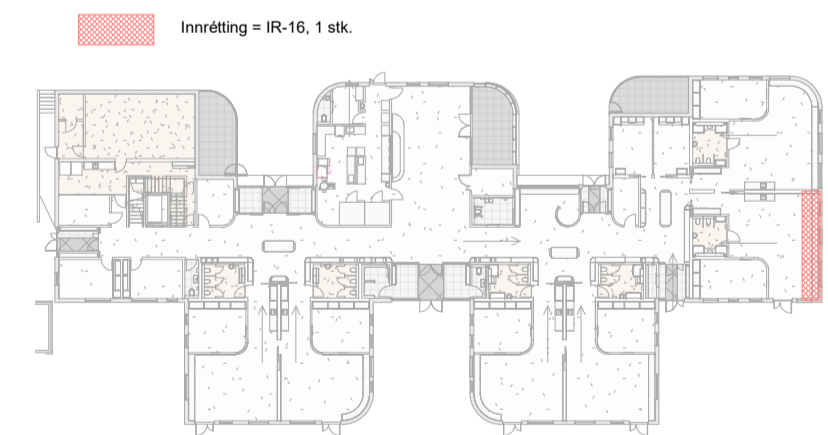

Útg.	Dags.	Skýring	Br.af.
HJARK			
Verktugund	Nýbygging		
Verkhetti	Leikskóli í Urriðaholti		
Heimilisfang	Hóltsvegur 20		
Teikning	Séruppdráttur - Innréttingateikning		
	Bekkur - Heimarymi E		
Mkv.	As indicated		
Dags.	09.03.2022		
Teiknað af:	AKJ		
Hannað af:	Hulda Jónsdóttir/ Tiago sa		
Samþykkt:			
Hulda Jónsdóttir, arkitekt FAL Kt. 2811862219	hulda@hjark.is / 8650649 www.hjark.is		
Verknr.	Teiknr.	Blaðastærð	Útgáfa
1039	A3_05.31	A1	

1 Grunnmynd
1 : 20

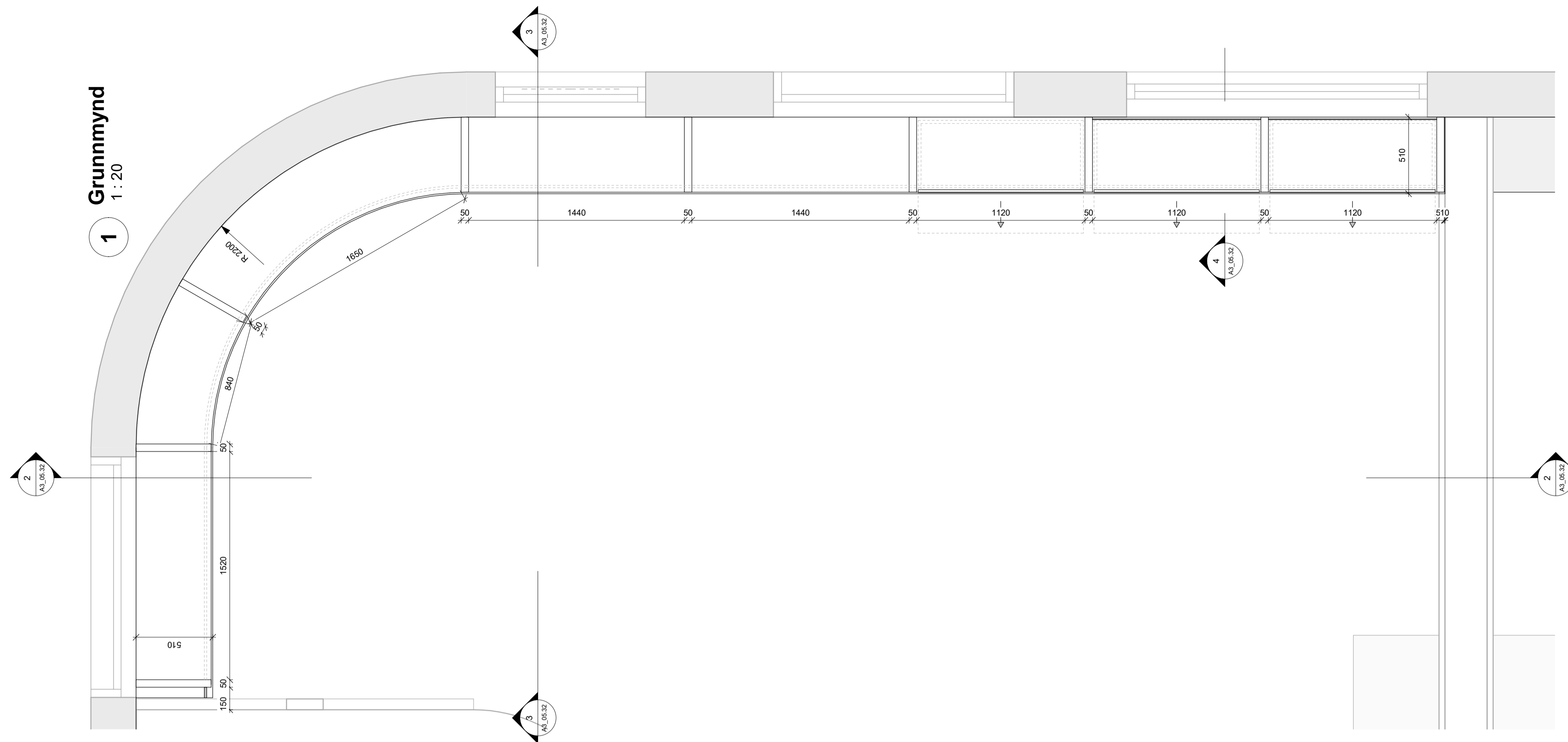

2 Útlit 1
1 : 20

3 Útlit 2
1 : 20

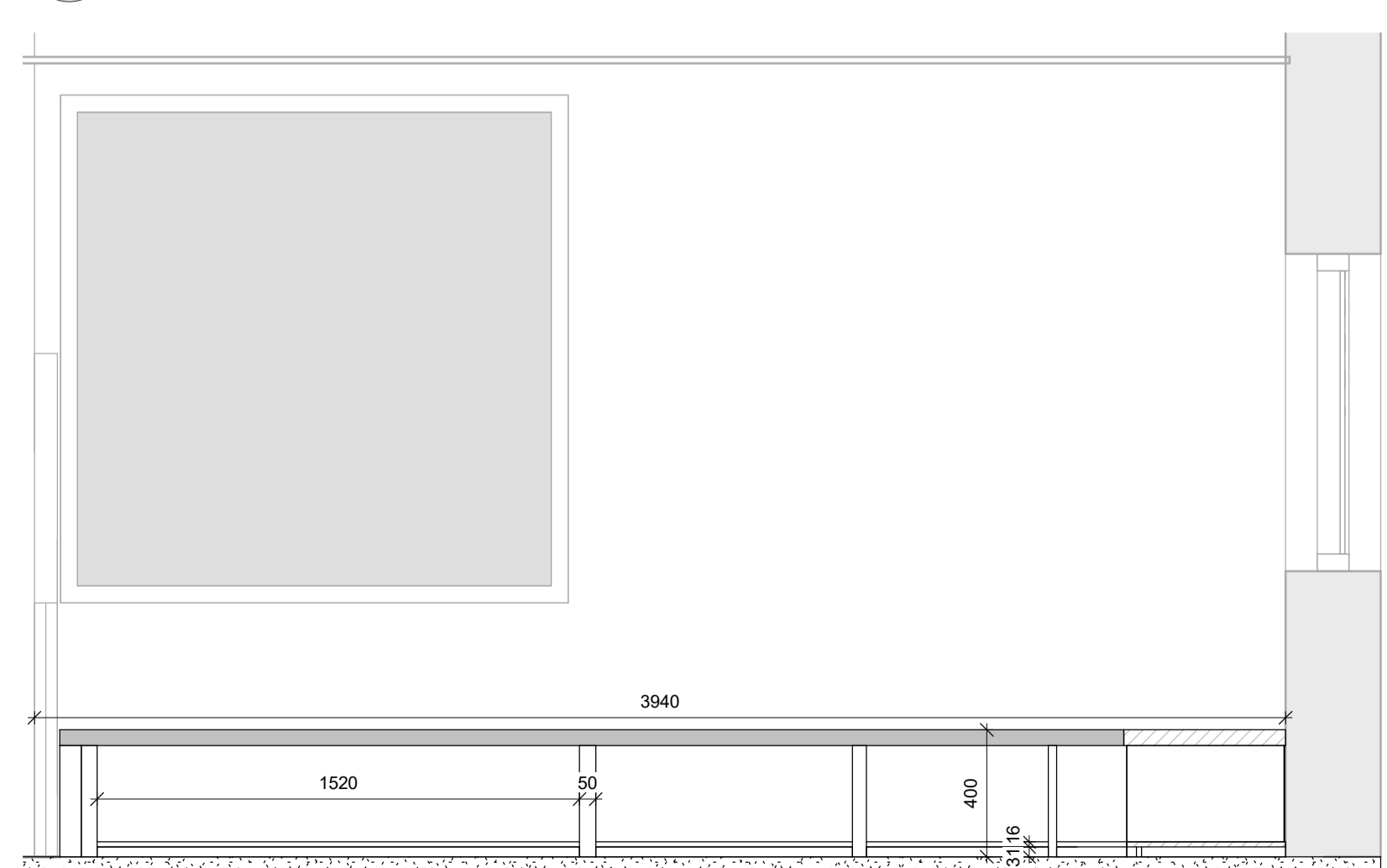

4 Snið 1
1 : 20

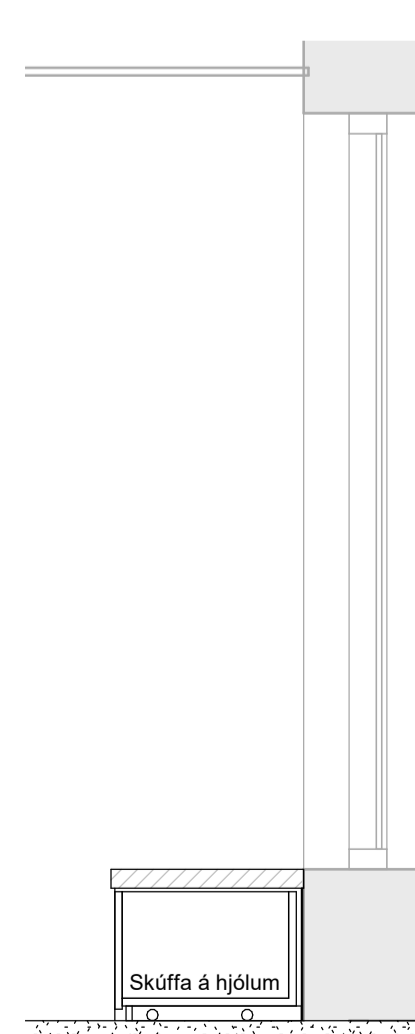

- ATH:
- Öll mál skal staðfesta á verkstæð og samræma við valinn búnað áður en framkvæmd hefst.
 - Málsetningar á teikningu eru tekið tillit til. Gilda teikningar í sömu mælikvarða umfram teikningar í minni mælikvarða nema annað sé tekið fram.
 - Deiliteikningar afhliðast sýna tekið tillit til frágang á glugga- og hurðabörnum. Fylgja skal forskrift framleiðanda við teikningu og þéttingu á körmum. Verktaki skal samræma tekið tillit til frágang við það gúggaferil sem hann hefur til.
 - Verktaki skal samræma gásmál hurðagata við þær hurðir sem hann hyggst nota hvort sem um ræðir gól í úrlegg eða stöngu.
 - Fylgja skal tekið tillit til framleiðanda ákerfis við uppsetningu og meðhöndun klæðningar. Altar teikningar skulu vera eftir forskrift verktoga og eða framleiðanda klæðinga. Öll emna við útanríkisklæðingar skulu ummál af fagnörnum.
 - Öllum samráðum á teikningum skýrskráð eftirtíðamanni og eða arkitekt. Við framkvæmd verks skal hafa sérteikningar allra höfnuða til hljóðunar.
 - Nánari lýsingar mætinga má sjá í verkýtingu 6. kalla.

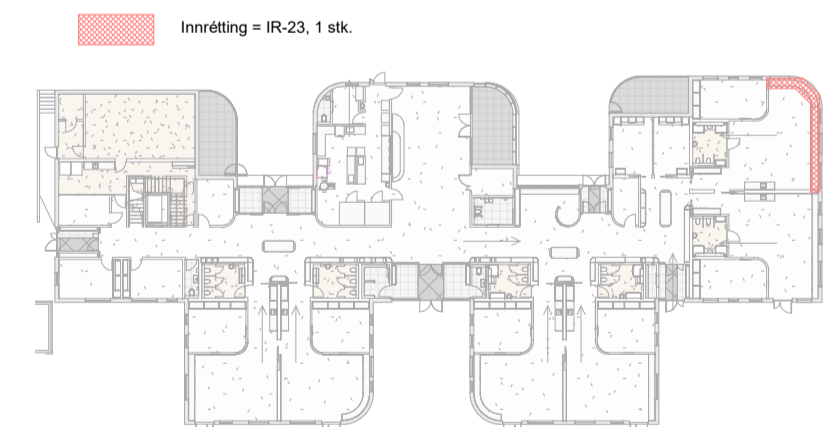

Útg.	Dags.	Skýring	Br.af.
HJARK			
Verkeign	Nýbygging		
Verkhætti	Leikskóli í Urriðaholti		
Heimilisfang	Hóltsvegur 20		
Teikning	Séruppdráttur - Innréttingateikning		
Mkv.	As indicated		
Dags.	09.03.2022		
Teiknað af:	AKJ		
Hannað af:	Hulda Jónsdóttir/ Tiago sa		
Samþykkt:			
Hulda Jónsdóttir, arkitekt FAI Kt. 2811862219		hulda@hjark.is / 8650649 www.hjark.is	
Verknr.	Teiknr.	Bláastærð	Útgáfa
1039	A3_05.32	A1	

1 : 20
1
Grunnmynd A

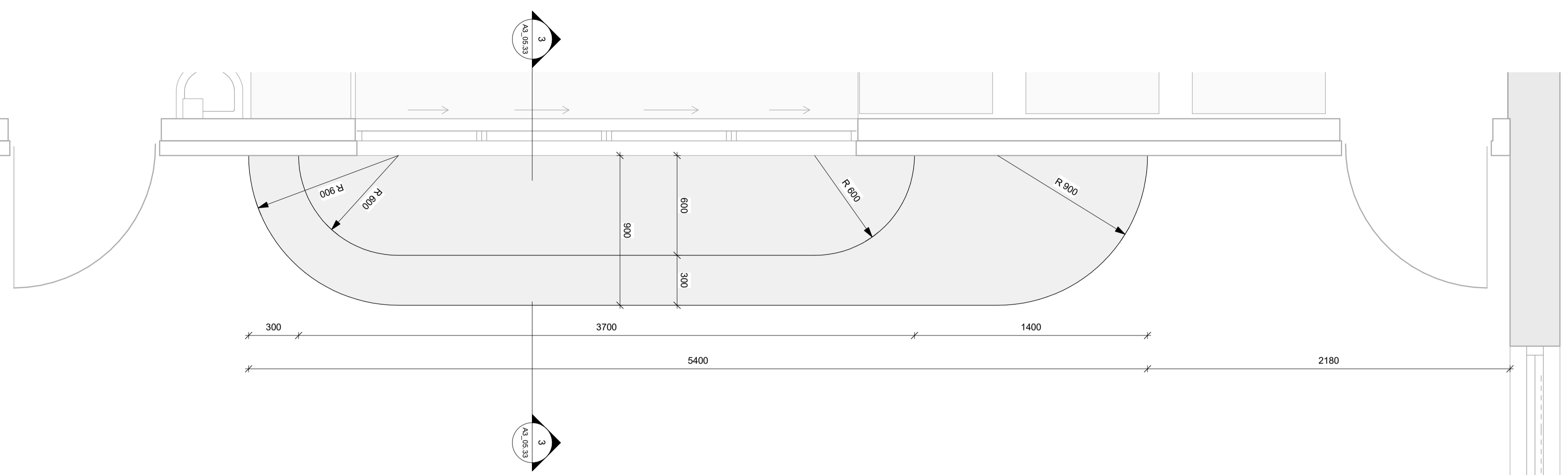

2
Útlit A
1 : 20

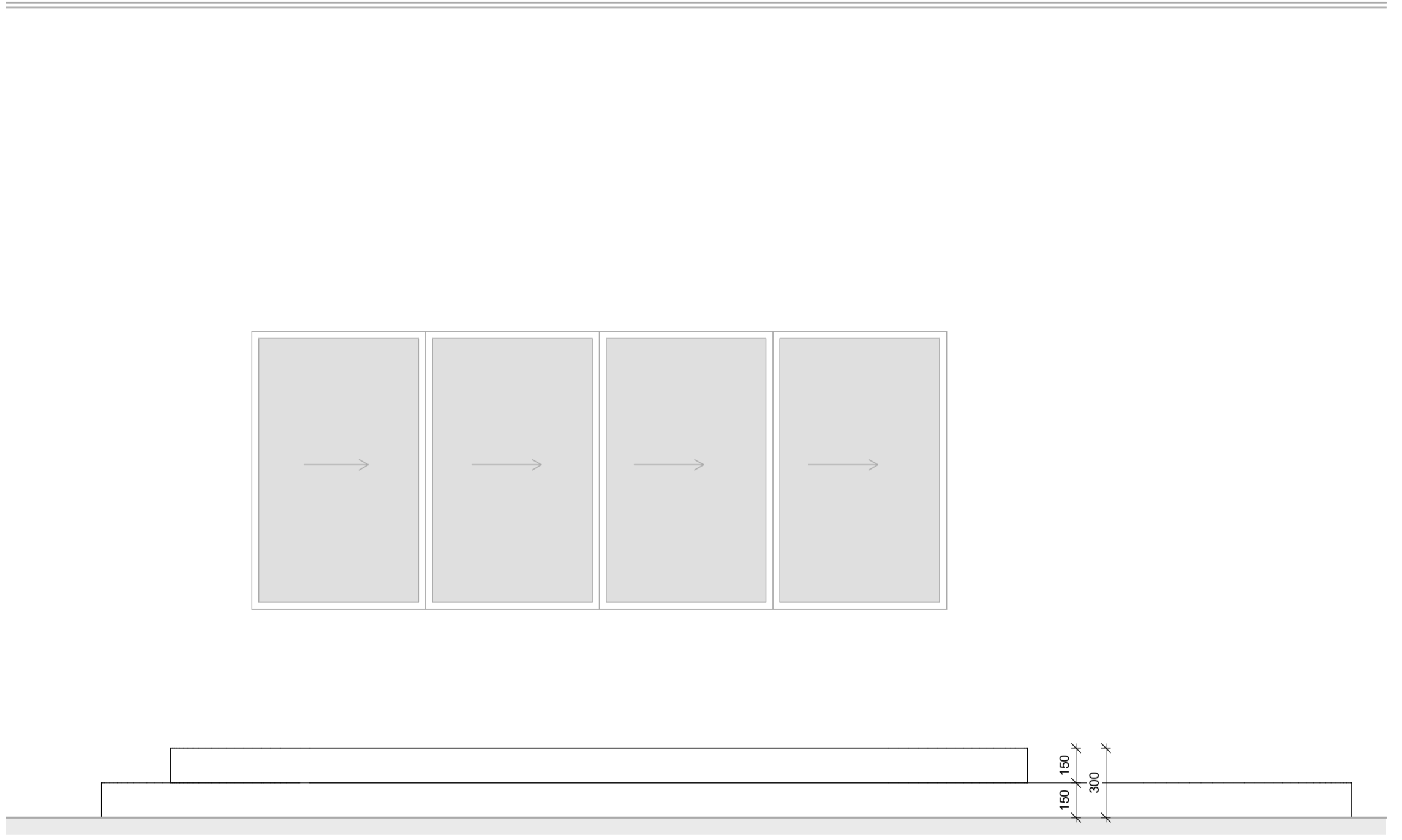

3
Snið A
1 : 20

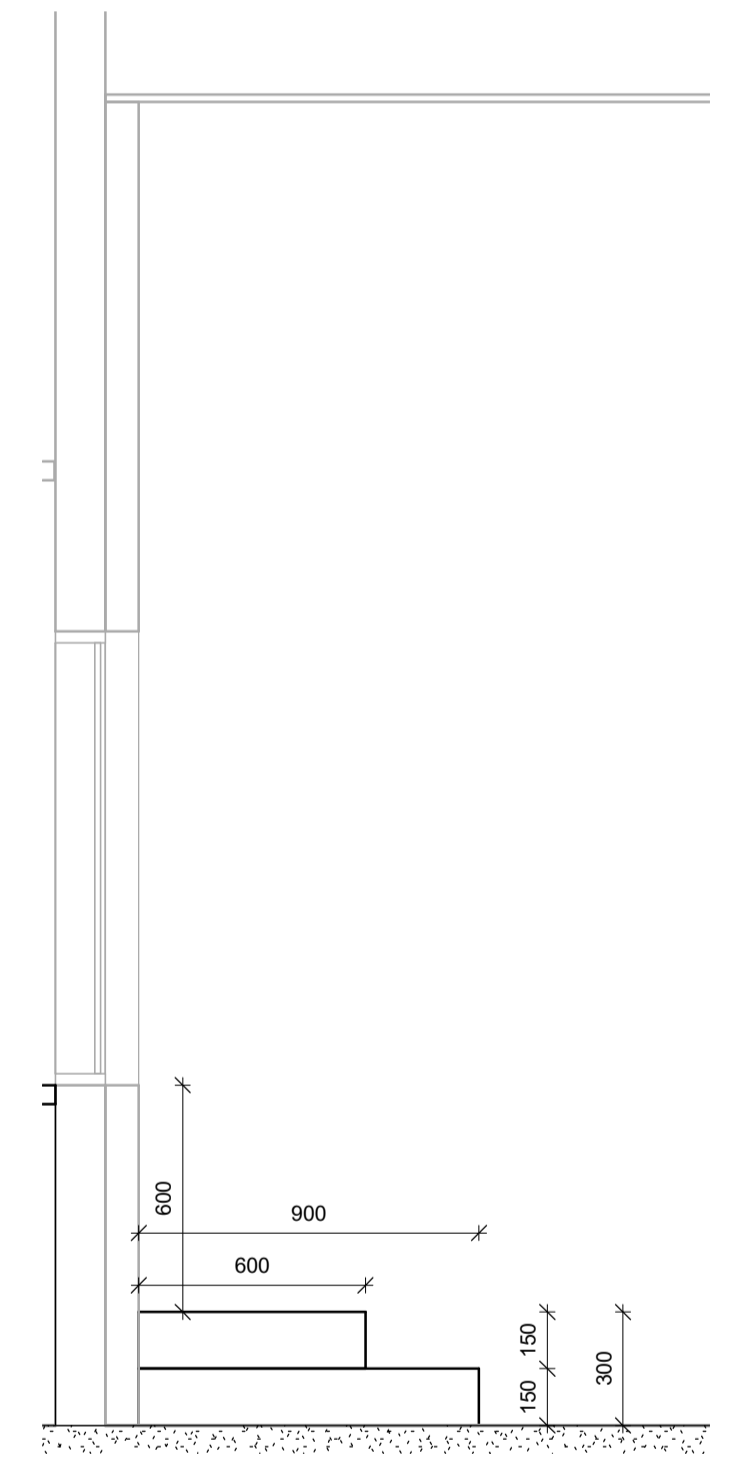

ATH:
 • Öll mál skal staðfesta á verkstæð og samræma við valinn búnað áður en framkvæmd hefst.
 • Mælingar á þekkingu eru tekið tillit til. Gilda teikningar í sömu mælikvarða umfram teikningar í minni mælikvarða nema annað sé tekið fram.
 • Deililingar eru tekið tillit til. Gilda teikningar í sömu mælikvarða umfram teikningar í minni mælikvarða nema annað sé tekið fram.
 • Verktaki skal samræma tekið tillit til. Gilda teikningar í sömu mælikvarða umfram teikningar í minni mælikvarða nema annað sé tekið fram.
 • Verktaki skal samræma gáttum hurðagata við þær hurðir sem hann hyggst nota hvort sem um ræðir gát í úrbygg eða innvið.
 • Fylgja skal löbeningum framkvæmda ákerfis við uppsetningu og meðhöndun klæðningar. Altar teikningar skulu vera eftir forskrifti verkfræðinga og eða framkvæmda klæðinga. Öll einu við útanríkisráðgjafi skulu umfar af fagnrónum.
 • Önnar mál á teikningum skýrnast eftirfarandi og eða arkitekt. Við framkvæmd verks skal hafa sérteikningar alla hönnuða til hljóðnar.
 • Nánari lýsing innréttinga má sjá í verkýtingu 6. kalla

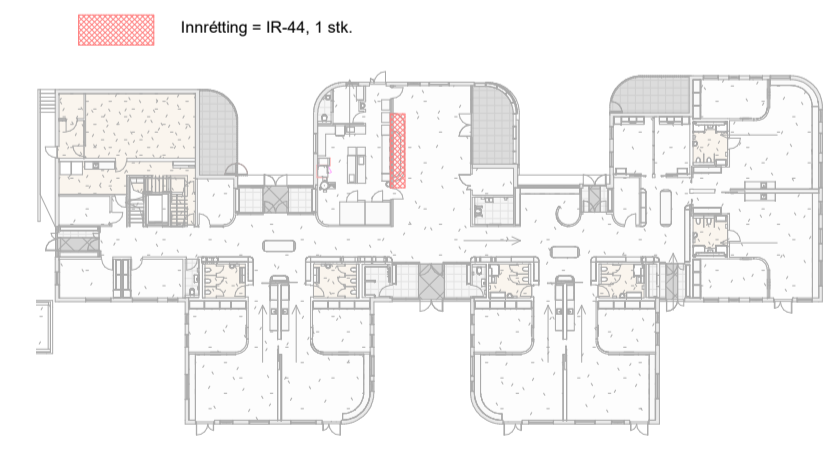

Útg.	Dags.	Skýring	Br.af.
<h1>HJARK</h1>			
Verkegund	Nýbygging		
Verkhætti	Leikskóli í Urriðaholti		
Heimilisfang	Hóltsvegur 20		
Teikning	Séruppdráttur - Innréttingateikning		
	Pallur - Fjölnotasalur		
Mkv.	As indicated		
Dags.	09.03.2022		
Teiknað af:	AKJ		
Hannað af:	Hulda Jónsdóttir/ Tiago sa		
Samþykkt:			
Hulda Jónsdóttir, arkitekt FAI		hulda@hjark.is / 8650649	
Kt. 2811862219		www.hjark.is	
Verknr.	Teiknr.	Bláastær	Útgáfa
1039	A3_05.33	A1	

1 Grunnmynd A
1 : 20

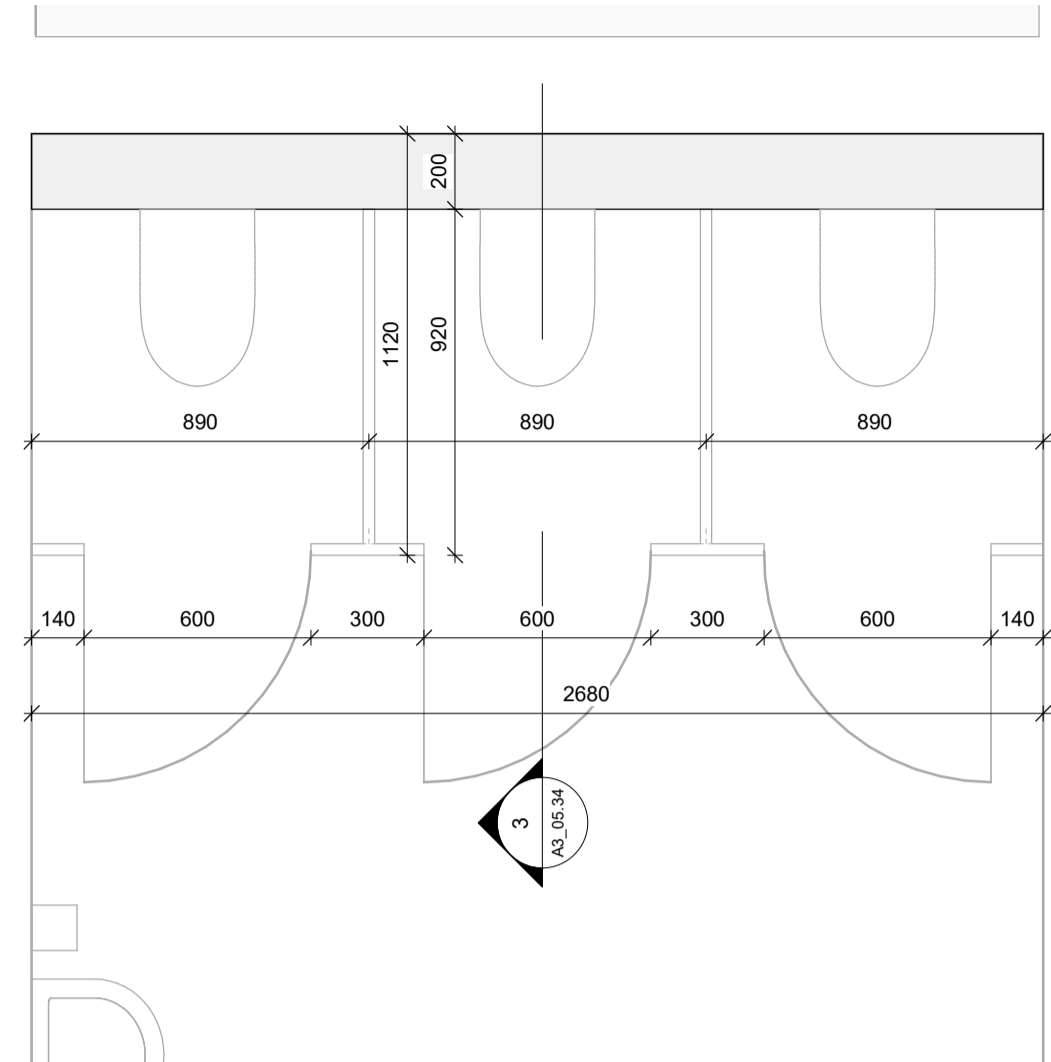

5 Grunnmynd B
1 : 20

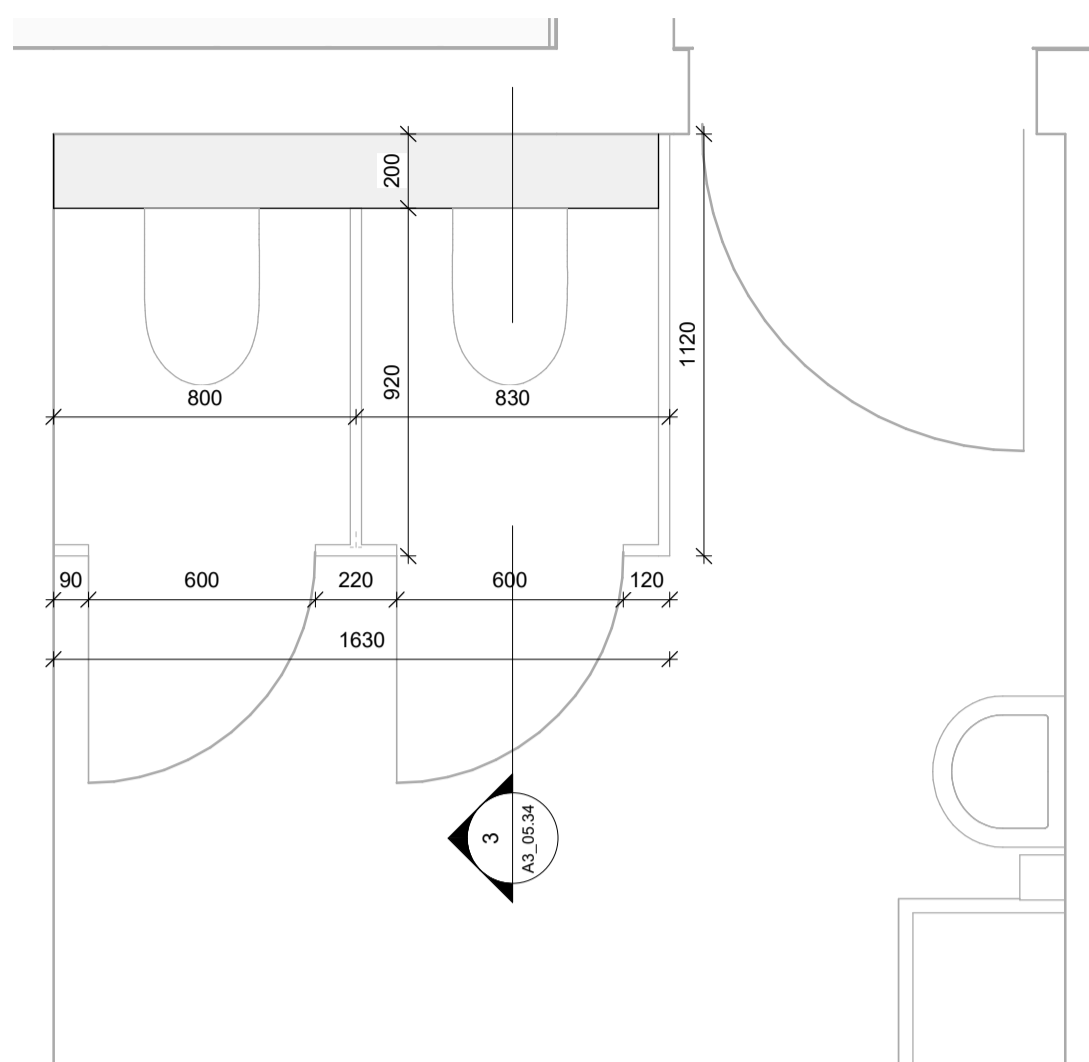

9 Grunnmynd C
1 : 20

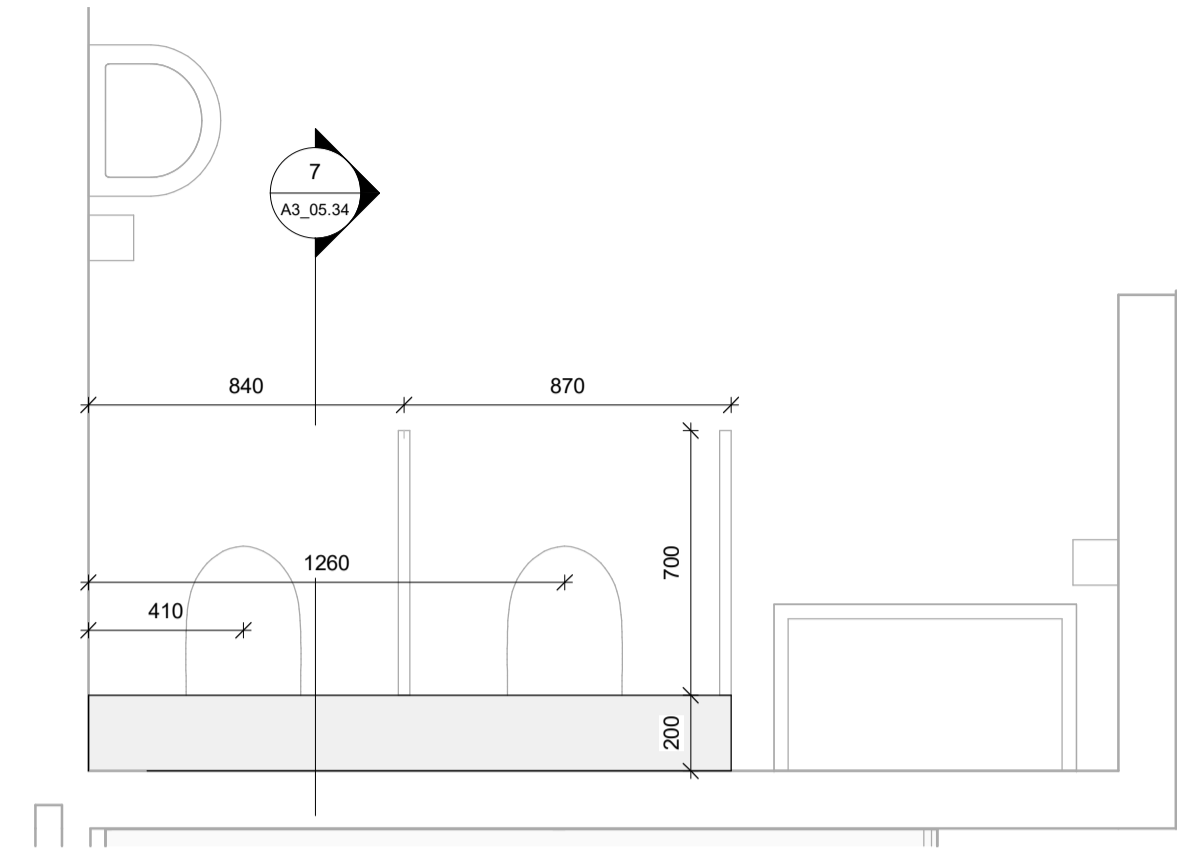

2 Útlit A
1 : 20

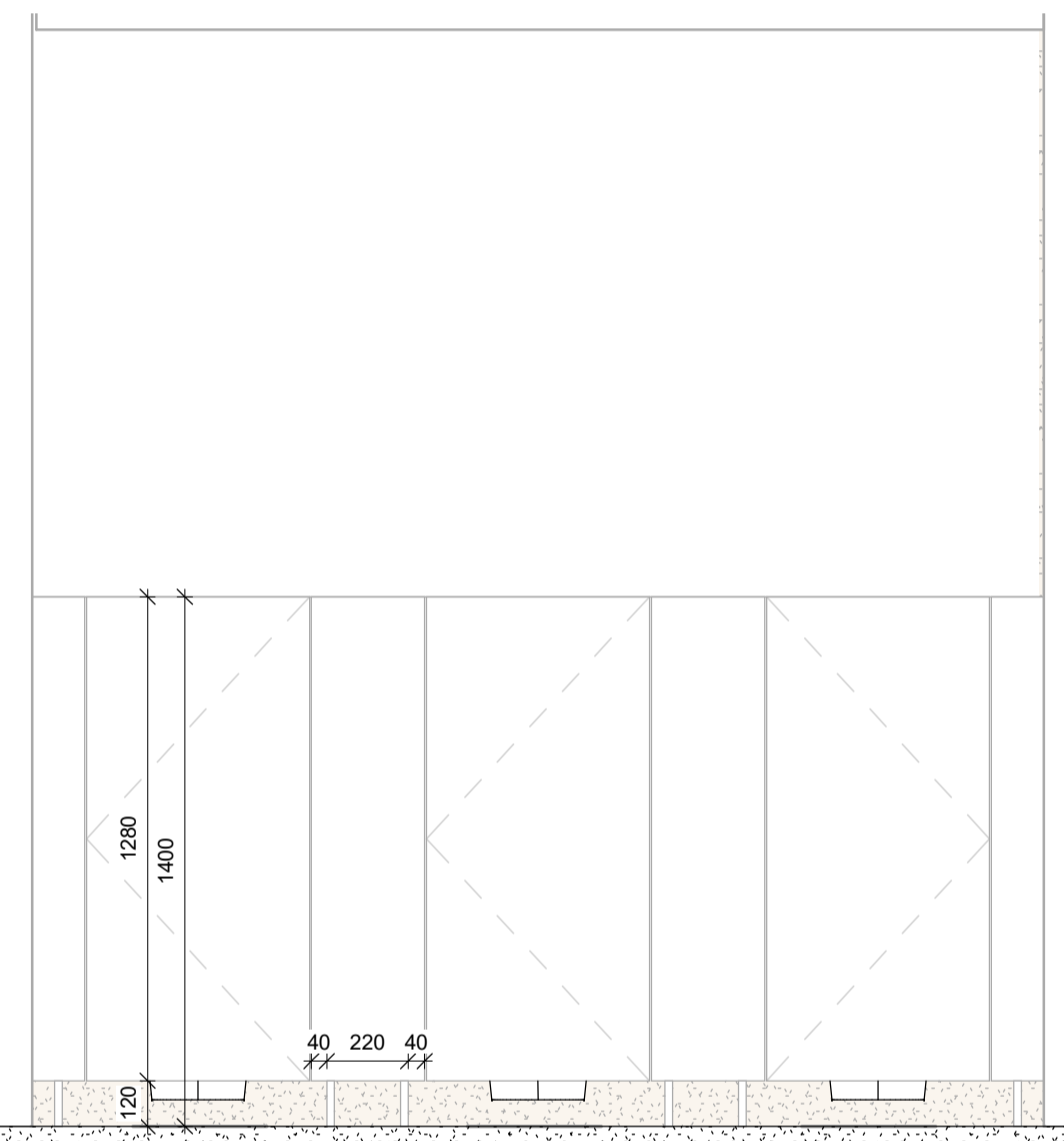

6 Útlit B
1 : 20

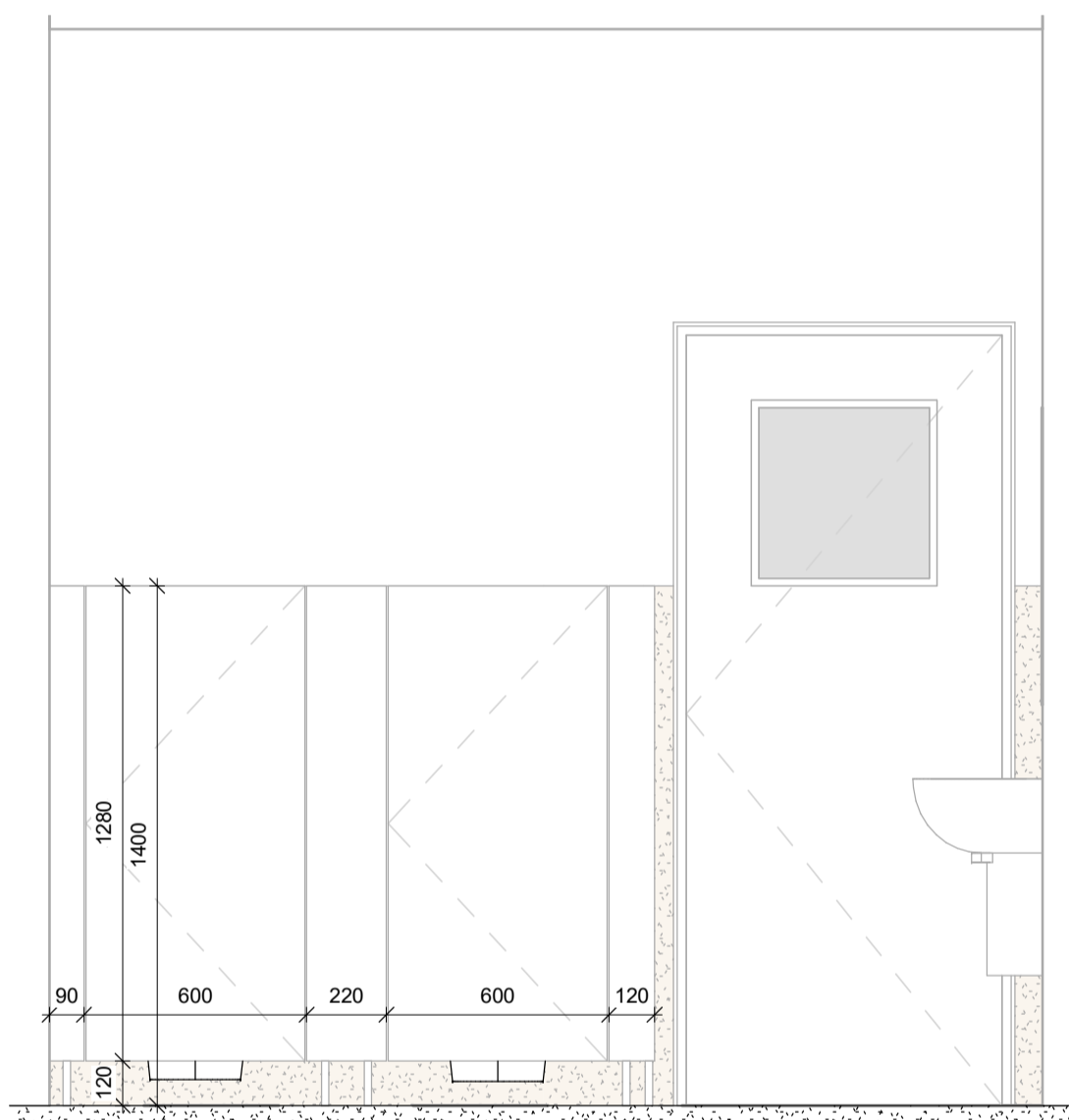

10 Útlit C
1 : 20

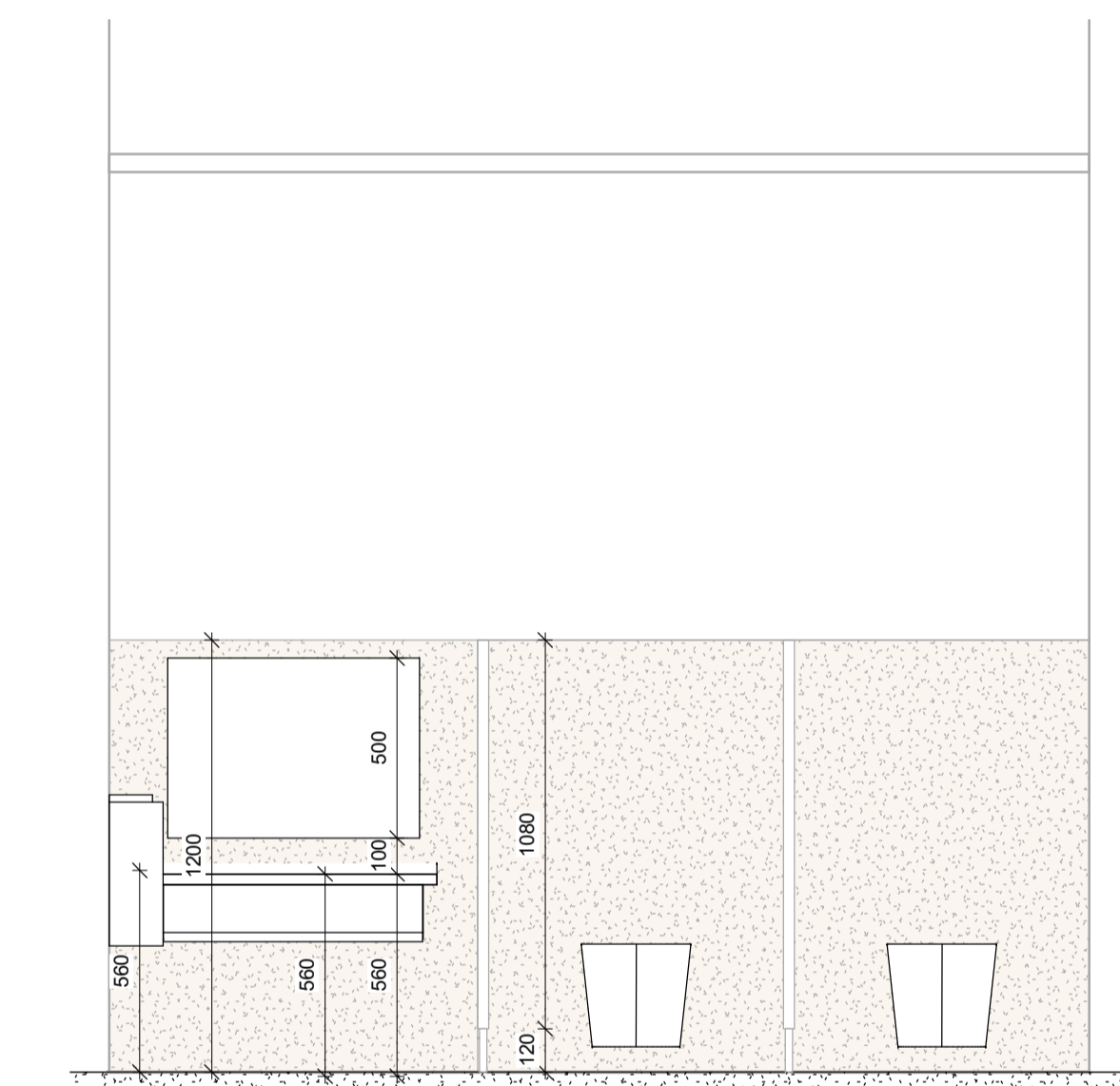

3 Snið A&B
1 : 20

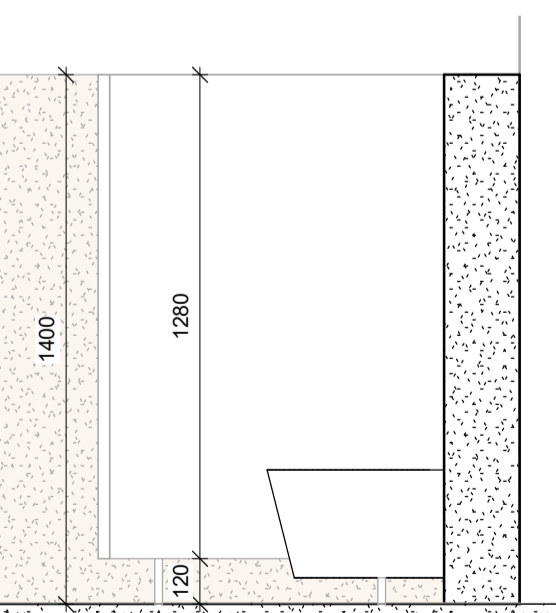

7 Snið C
1 : 20

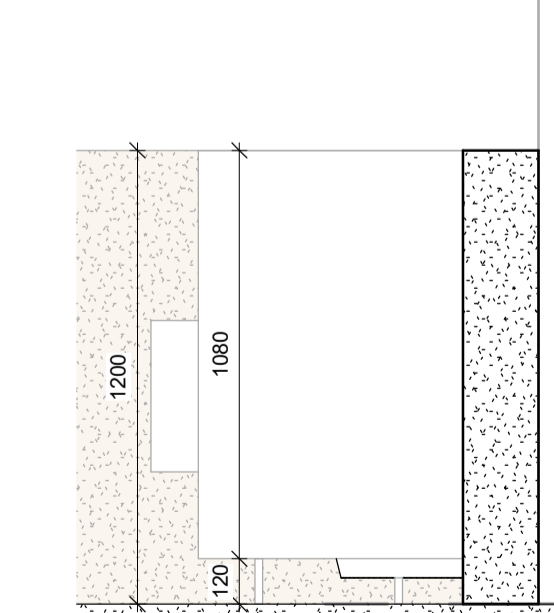

ATH:
 • Öll mál skal staðfesta á verkstæð og samræma við valinn búnað áður en framkvæmd hefst.
 • Mælingar á teikningu eru leiðbeinandi mál. Gíða teikningar í sátt mælkvarða unntam teikningar í minni mælkvarða nema annað sé tekið fram.
 • Deiliteikningar afhliða sýna leiðbeinandi frágang á glugga- og hurðabörnum. Fylga skal forskrift framfaranda við teikningu og þéttingu á körmum. Verktaki skal samræma leiðbeinandi frágang við það gúggaerfið sem hann leggur til.
 • Verktaki skal samræma gásmál hurðagata við þær hurðir sem hann hyggst nota hvort sem um ræðir gól úrlegg eða stöngu.
 • Fylga skal leiðbeiningum framfaranda ákerfis við uppsetningu og meðhöndun klæðningar. Altar teikningar skulu vera eftir forskrift verkfræðinga og eða framfaranda klæðinga. Öll smá við-útanáskilningar skulu ummár af fagnórnum.
 • Önnar mál á teikningum skýrnast eftirtíttamann og eða arkitekt. Við framkvæmd verks skal hafa sérteikningar allra hönnuða til hljóðsjar.
 • Nánari lýsingir mætinga má sjá í verkýsingu 6. kalla.

Innretting A = IR-45, 2 stk.
 Innretting B = IR-46, 2 stk.
 Innretting C = IR-47, 2 stk.

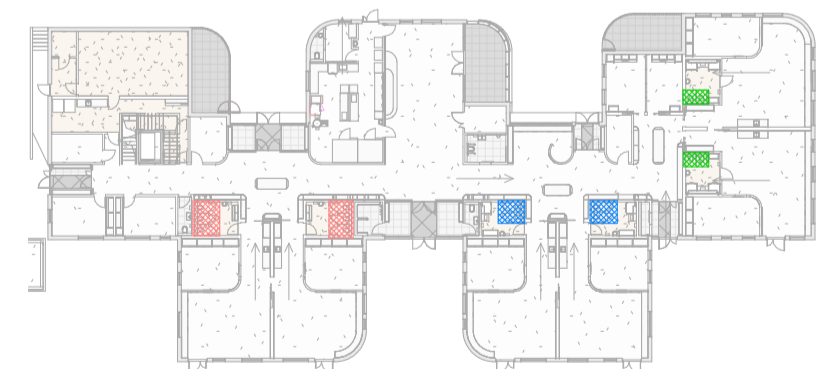

Útg.	Dags.	Skýring	Br.af.
HJARK			
Verkegund	Nýbygging		
Verkhelti	Leikskóli í Urriðaholti		
Heimilisfang	Holtavegur 20		
Teikning	Séruppdráttur - Innrettingateikning		
Mkv.	Ás indicated		
Dags.	09.03.2022		
Teiknað af:	AKJ		
Hannað af:	Hulda Jónsdóttir/ Tiago sa		
Samþykkt:			
Hulda Jónsdóttir, arkitekt FAI Kt. 2811862219		hulda@hjark.is / 8650649 www.hjark.is	
Verknr.	Teiknr.	Bláastærð	Útgáfa
1039	A3_05.34	A1	

Gluggaskema IG														
Merking		Gerð	Mál					Karnefni	RAL - Innanhúss	Glergerð		Kröfur	Opnanlegur	Fjöldi
Notkun	Raðnúmer		Hæð gluggaops	Breidd gluggaops	Gluggaop	Hæð undir glugga	Hæð ofan á glugga			Örygglegler	Sölvamangler			
Hæð 1														
IG	1	IG6	1200 mm	3000 mm	3,60 m²	900 mm	2100 mm	Tré	RAL 050 7050				X	1
IG	2	IG7	800 mm	800 mm	0,64 m²	400 mm	1200 mm	Tré	RAL 280 6035	X		48 dB		1
IG	3	IG7	800 mm	800 mm	0,64 m²	400 mm	1200 mm	Tré	RAL 230 7025	X		48 dB		1
IG	4	IG7	800 mm	800 mm	0,64 m²	400 mm	1200 mm	Tré	RAL 140 8040	X		48 dB		1
IG	5	IG7	800 mm	800 mm	0,64 m²	400 mm	1200 mm	Tré	RAL 110 8540	X		48 dB		1
IG	6	IG7	800 mm	800 mm	0,64 m²	200 mm	1000 mm	Tré	RAL 090 9050	X		48 dB		1
IG	7	IG7	800 mm	800 mm	0,64 m²	200 mm	1000 mm	Tré	RAL 090 9050	X		48 dB		1
IG: 7					7,44 m²									7
Hæð 1: 7					7,44 m²									7
Hæð 2														
IG	8	IG8	700 mm	4000 mm	2,80 m²	2100 mm	2800 mm	Tré	Lakkað			54 dB		1
IG	9	IG9	700 mm	6755 mm	4,73 m²	2100 mm	2800 mm	Tré	Lakkað			48 dB		1
IG: 2					7,53 m²									2
Hæð 2: 2					7,53 m²									2
Samtals: 9					14,97 m²									9

ATH:

- Öfl máli skal staðfesta á verkstæði og samræma við valinn búnað áður en framkvæmd hefst.
- Málsetningar á þekkingu eru tekið tillit til. Gíða tekið tillit til í sátt málverkum umfram tekið tillit til.
- Dælingar eru tekið tillit til. Gíða tekið tillit til í sátt málverkum umfram tekið tillit til.
- Verkið skal samræma gáttum hurðagata við þær hurðir sem harn byggst nota hvort sem um ræðir gát í útsög eða innvegi.
- Fylgja skal tekið tillit til framkvæmda ákerfis við uppsetningu og meðhöndun klæðningar. Áttar tekið tillit til.
- Samræmi á tekið tillit til áttar tekið tillit til.
- Verkið skal samræma gáttum hurðagata við þær hurðir sem harn byggst nota hvort sem um ræðir gát í útsög eða innvegi.
- Fylgja skal tekið tillit til framkvæmda ákerfis við uppsetningu og meðhöndun klæðningar. Áttar tekið tillit til.
- Samræmi á tekið tillit til áttar tekið tillit til.

Gluggaskema ÚG														
Merking		Gerð	Mál					Karnefni	RAL - Innanhúss	RAL - Utanhúss	Glergerð		Opnanlegur	Fjöldi
Notkun	Raðnúmer		Hæð gluggaops	Breidd gluggaops	Gluggaop	Hæð undir glugga	Hæð ofan á glugga				Örygglegler	Sölvamangler		
Hæð 1														
UG	101	UG1	800 mm	800 mm	0,64 m²	1300 mm	2100 mm	Tré/ál	RAL 300 6030	RAL 7006		X	X	1
UG	102	UG1	800 mm	800 mm	0,64 m²	1300 mm	2100 mm	Tré/ál	RAL 110 9040	RAL 7006		X	X	1
UG	103	UG1	800 mm	800 mm	0,64 m²	1200 mm	2000 mm	Tré/ál	RAL 230 7025	RAL 7006		X	X	1
UG	104	UG1	800 mm	800 mm	0,64 m²	1200 mm	2000 mm	Tré/ál	RAL 140 8040	RAL 7006		X	X	1
UG	105	UG1	800 mm	800 mm	0,64 m²	1300 mm	2100 mm	Tré/ál	RAL 095 9050	RAL 7006		X	X	1
UG	106	UG1	800 mm	800 mm	0,64 m²	900 mm	1700 mm	Tré/ál	RAL 060 8040	RAL 7006		X	X	1
UG	107	UG1	800 mm	800 mm	0,64 m²	1300 mm	2100 mm	Tré/ál	RAL 160 7030	RAL 7006		X	X	1
UG	108	UG1	800 mm	800 mm	0,64 m²	1300 mm	2100 mm	Tré/ál	RAL 300 6030	RAL 7006		X	X	1
UG	109	UG1	800 mm	800 mm	0,64 m²	1300 mm	2100 mm	Tré/ál	RAL 190 7025	RAL 7006		X	X	1
UG	110	UG2	1000 mm	1000 mm	1,00 m²	1400 mm	2400 mm	Tré/ál	RAL 050 7050	RAL 7006		X	X	1
UG	111	UG2	1000 mm	1000 mm	1,00 m²	1400 mm	2400 mm	Tré/ál	RAL 330 6025	RAL 7006		X	X	1
UG	112	UG2	1000 mm	1000 mm	1,00 m²	1400 mm	2400 mm	Tré/ál	RAL 260 6030	RAL 7006		X	X	1
UG	113	UG2	1000 mm	1000 mm	1,00 m²	1000 mm	2000 mm	Tré/ál	RAL 060 7050	RAL 7006		X	X	1
UG	114	UG2	1000 mm	1000 mm	1,00 m²	1400 mm	2400 mm	Tré/ál	RAL 120 8040	RAL 7006		X	X	1
UG	115	UG2	1000 mm	1000 mm	1,00 m²	800 mm	1800 mm	Tré/ál	RAL 095 9050	RAL 7006		X	X	1
UG	116	UG2	1000 mm	1000 mm	1,00 m²	1100 mm	2100 mm	Tré/ál	RAL 060 8040	RAL 7006		X	X	1
UG	117	UG2	1000 mm	1000 mm	1,00 m²	900 mm	1900 mm	Tré/ál	RAL 070 8050	RAL 7006		X	X	1
UG	118	UG2	1000 mm	1000 mm	1,00 m²	1200 mm	2200 mm	Tré/ál	RAL 085 8040	RAL 7006		X	X	1
UG	119	UG2	1000 mm	1000 mm	1,00 m²	800 mm	1800 mm	Tré/ál	RAL 110 9040	RAL 7006		X	X	1
UG	120	UG2	1000 mm	1000 mm	1,00 m²	800 mm	1800 mm	Tré/ál	RAL 160 7030	RAL 7006		X	X	1
UG	121	UG2	1000 mm	1000 mm	1,00 m²	800 mm	1800 mm	Tré/ál	RAL 300 6030	RAL 7006		X	X	1
UG	122	UG2	1000 mm	1000 mm	1,00 m²	800 mm	1800 mm	Tré/ál	RAL 190 7025	RAL 7006		X	X	1
UG	123	UG2	1000 mm	1000 mm	1,00 m²	1100 mm	2100 mm	Tré/ál	RAL 040 7050	RAL 7006		X	X	1
UG	124	UG3	1200 mm	1200 mm	1,44 m²	400 mm	1600 mm	Tré/ál	RAL 060 7050	RAL 7006	X	X	1	
UG	125	UG3	1200 mm	1200 mm	1,44 m²	400 mm	1600 mm	Tré/ál	RAL 090 9050	RAL 7006	X	X	1	
UG	126	UG3	1200 mm	1200 mm	1,44 m²	400 mm	1600 mm	Tré/ál	RAL 085 8040	RAL 7006	X	X	1	
UG	127	UG3	1200 mm	1200 mm	1,44 m²	900 mm	2100 mm	Tré/ál	RAL 060 8040	RAL 7006		X	1	
UG	128	UG3	1200 mm	1200 mm	1,44 m²	400 mm	1600 mm	Tré/ál	RAL 095 9050	RAL 7006	X	X	1	
UG	129	UG4	1600 mm	1600 mm	2,56 m²	400 mm	2000 mm	Tré/ál	RAL 050 7050	RAL 7006	X	X	1	
UG	130	UG4	1600 mm	1600 mm	2,56 m²	890 mm	2490 mm	Tré/ál	RAL 040 7050	RAL 7006		X	1	
UG	131	UG4	1600 mm	1600 mm	2,56 m²	400 mm	2000 mm	Tré/ál	RAL 230 7025	RAL 7006	X	X	1	
UG	132	UG4	1600 mm	1600 mm	2,56 m²	400 mm	2000 mm	Tré/ál	RAL 260 6030	RAL 7006	X	X	1	
UG	133	UG4	1600 mm	1600 mm	2,56 m²	400 mm	2000 mm	Tré/ál	RAL 140 8040	RAL 7006	X	X	1	
UG	134	UG4	1600 mm	1600 mm	2,56 m²	400 mm	2000 mm	Tré/ál	RAL 120 8040	RAL 7006	X	X	1	
UG	135	UG4	1600 mm	1600 mm	2,56 m²	800 mm	2400 mm	Tré/ál	RAL 070 8050	RAL 7006		X	1	
UG	136	UG4	1600 mm	1600 mm	2,56 m²	600 mm	2200 mm	Tré/ál	RAL 075 8060	RAL 7006	X	X	1	
UG	137	UG5	2000 mm	2000 mm	4,00 m²	400 mm	2400 mm	Tré/ál	RAL 330 6025	RAL 7006	X	X	1	
UG	138	UG5	2000 mm	2000 mm	4,00 m²	400 mm	2400 mm	Tré/ál	RAL 300 6030	RAL 7006	X	X	1	
UG	139	UG5	2000 mm	2000 mm	4,00 m²	400 mm	2400 mm	Tré/ál	RAL 065 8040	RAL 7006	X	X	1	
UG	140	UG5	2000 mm	2000 mm	4,00 m²	400 mm	2400 mm	Tré/ál	RAL 075 8060	RAL 7006	X	X	1	
UG	141	UG5	2000 mm	2000 mm	4,00 m²	400 mm	2400 mm	Tré/ál	RAL 130 8040	RAL 7006	X	X	1	
UG	142	UG5	2000 mm	2000 mm	4,00 m²	400 mm	2400 mm	Tré/ál	RAL 280 6035	RAL 7006	X	X	1	
UG	143	UG5	2000 mm	2000 mm	4,00 m²	400 mm	2400 mm	Tré/ál	RAL 250 6035	RAL 7006	X	X	1	
UG	144	UG5	2000 mm	2000 mm	4,00 m²	400 mm	2400 mm	Tré/ál	RAL 110 8540	RAL 7006	X	X	1	
UG: 44					79,44 m²									44
Hæð 1: 44					79,44 m²									44
Hæð 2														
UG	201	UG1	800 mm	800 mm	0,64 m²	1500 mm	2300 mm	Tré/ál	Lakkað	RAL 7006		X	X	1
UG	202	UG1	800 mm	800 mm	0,64 m²	1200 mm	2000 mm	Tré/ál	Lakkað	RAL 7006		X	X	1
UG	203	UG1	800 mm	800 mm	0,64 m²	1600 mm	2400 mm	Tré/ál	Lakkað	RAL 7006		X	X	1
UG	204	UG2	1000 mm	1000 mm	1,00 m²	800 mm	1900 mm	Tré/ál	Lakkað	RAL 7006		X	X	1
UG	205	UG2	1000 mm	1000 mm	1,00 m²	1000 mm	2000 mm	Tré/ál	Lakkað	RAL 7006		X	X	1
UG	206	UG2	1000 mm	1000 mm	1,00 m²	800 mm	1800 mm	Tré/ál	Lakkað	RAL 7006		X	X	1
UG	207	UG3	1200 mm	1200 mm	1,44 m²	800 mm	2000 mm	Tré/ál	Lakkað	RAL 7006		X	1	
UG	208	UG3	1200 mm	1200 mm	1,44 m²	800 mm	2000 mm	Tré/ál	Lakkað	RAL 7006		X	1	
UG	209	UG4	1600 mm	1600 mm	2,56 m²	400 mm	2000 mm	Tré/ál	Lakkað	RAL 7006		X	1	
UG	210	UG4	1600 mm	1600 mm	2,56 m²	800 mm	2400 mm	Tré/ál	Lakkað	RAL 7006		X	1	
UG	211	UG5	2000 mm	2000 mm	4,00 m²	400 mm	2400 mm	Tré/ál	Lakkað	RAL 7006		X	1	
UG: 11					16,92 m²									11
Hæð 2: 11					16,92 m²									11
Samtals: 55					96,36 m²									55

A	13.04.2022	Sjá sky varðandi uppfærslu	HJ
Útg.	Dags.	Skýring	Br.af:
<h1>HJARK</h1>			
Verkeign	Nýbygging		
Verkhelti	Leikskóli í Urriðaholti		
Heimilisfang	Holtsgarður 2D		
Teikning	Séruppdráttur - Glugga- og hurðateikningar		
	Gluggaskema		
Mkv.			
Dags.	09.03.2022		
Teiknað af:	FHJ		
Hannað af:	Hulda Jónsdóttir/ Tiago		
Samþykkt:			
Hulda Jónsdóttir, arkitekt FAL		hulda@hjark.is / 8650649	
kt. 2811862219		www.hjark.is	
Verknr.	Teiknr.	Blaðastærð	Útgáfa
1039	A3_06.01	A1	A

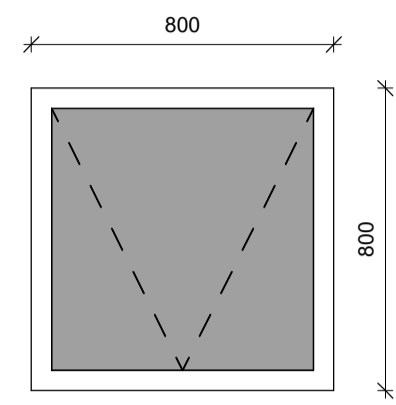

ÚG1
1 : 20

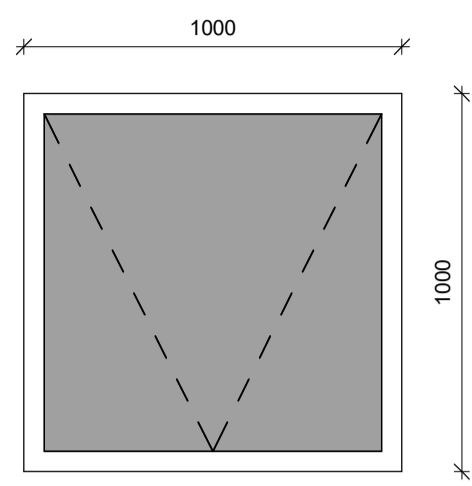

ÚG2
1 : 20

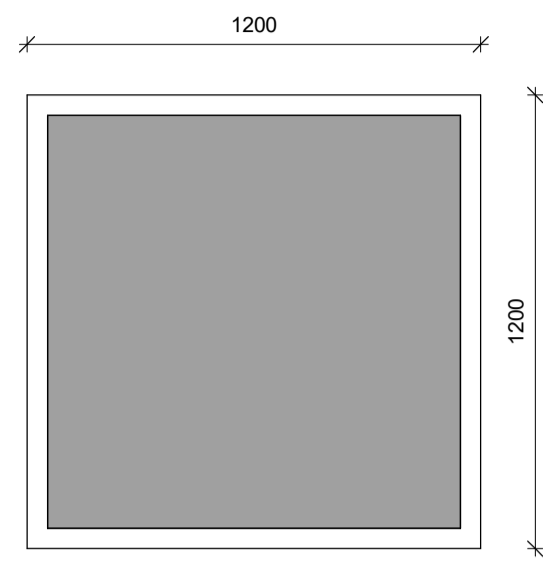

ÚG3
1 : 20

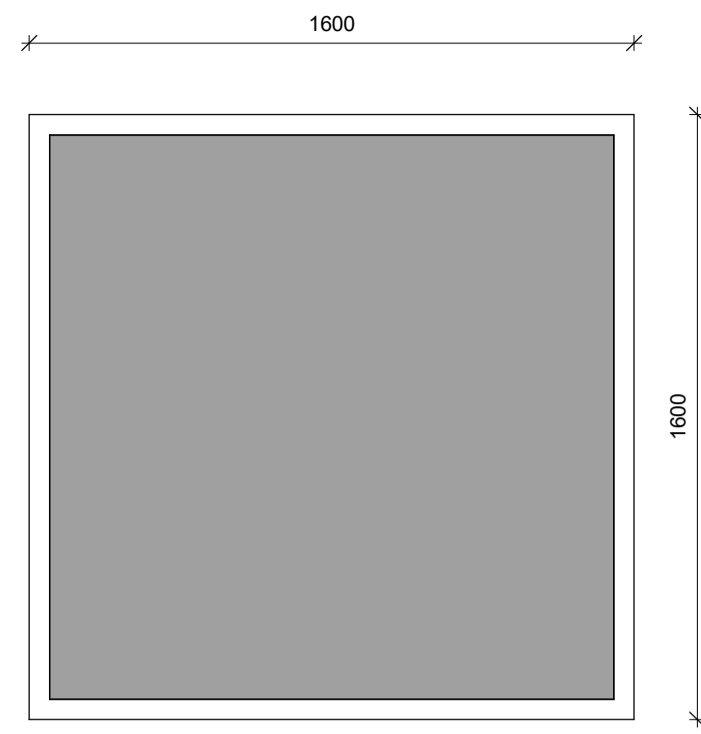

ÚG4
1 : 20

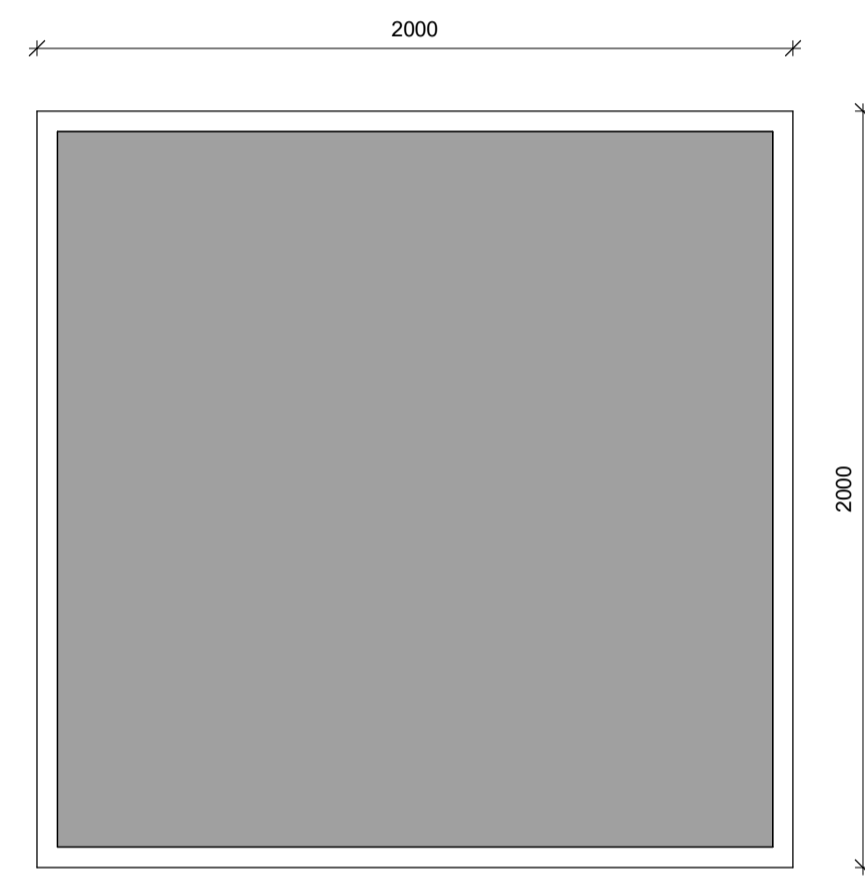

ÚG5
1 : 20

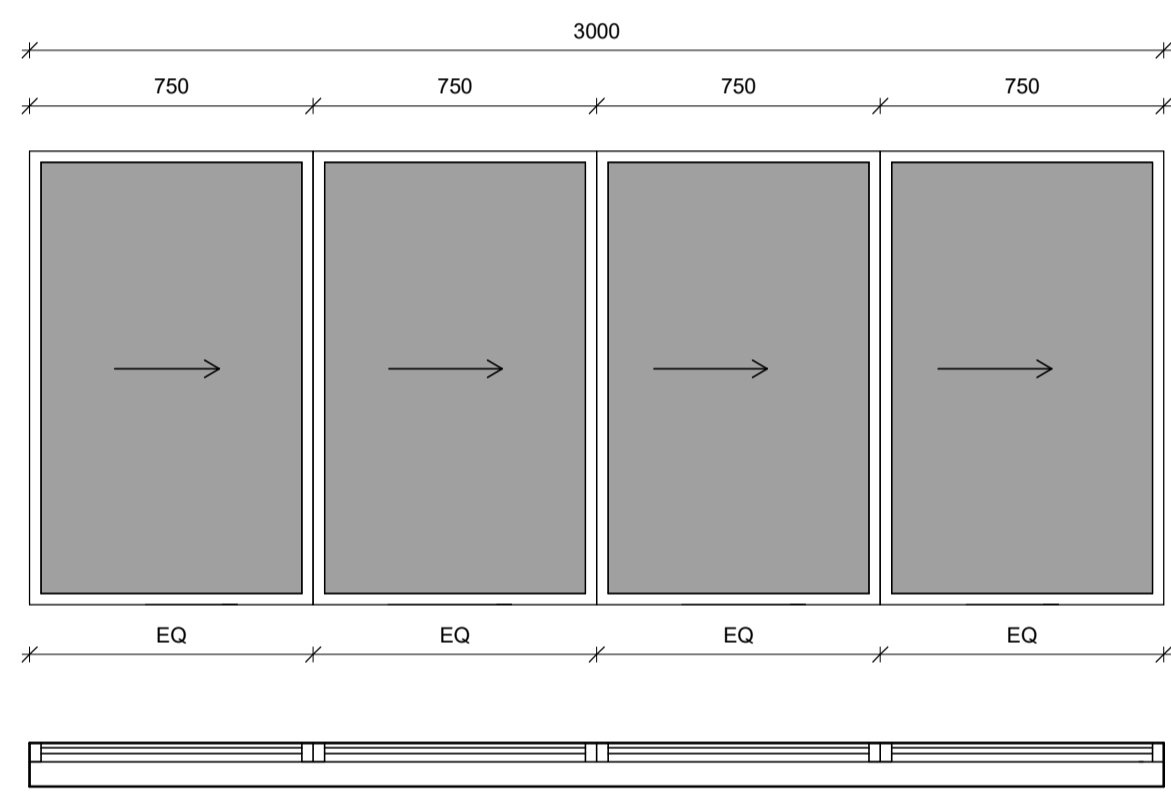

IG6
1 : 20

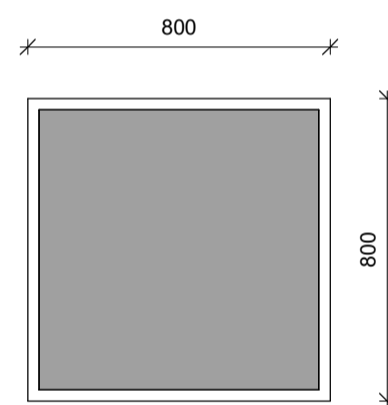

IG7
1 : 20

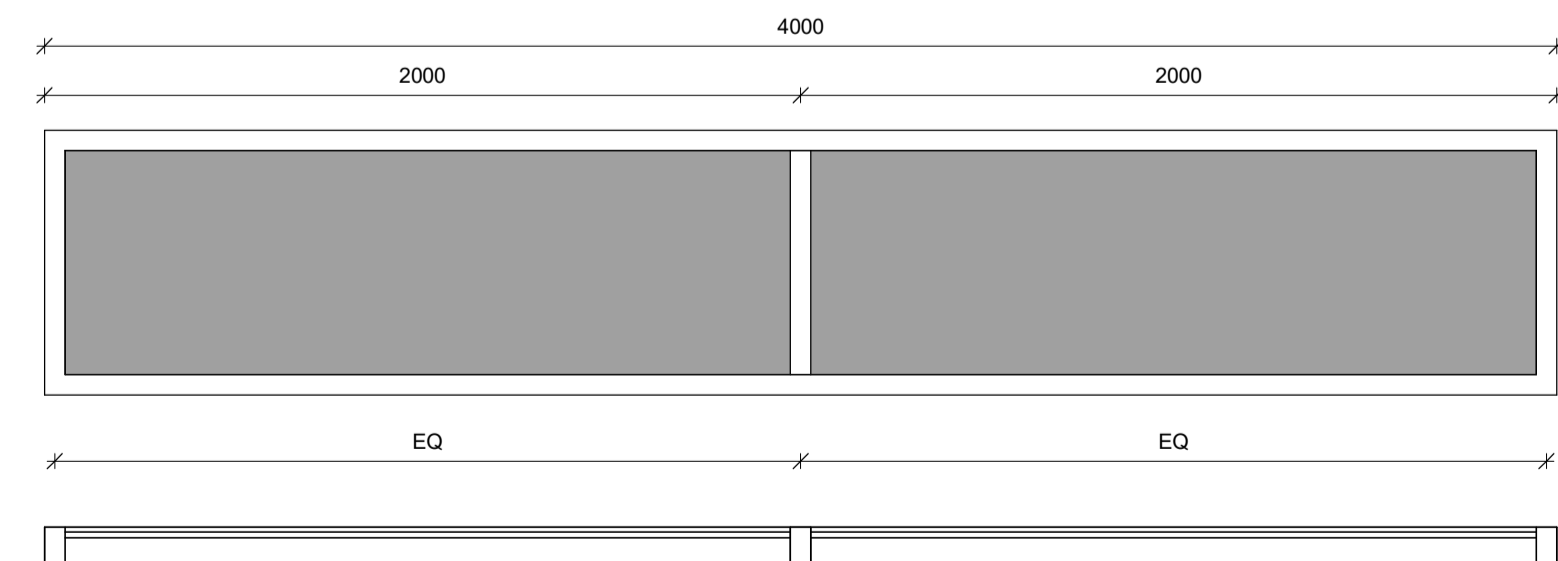

IG8
1 : 20

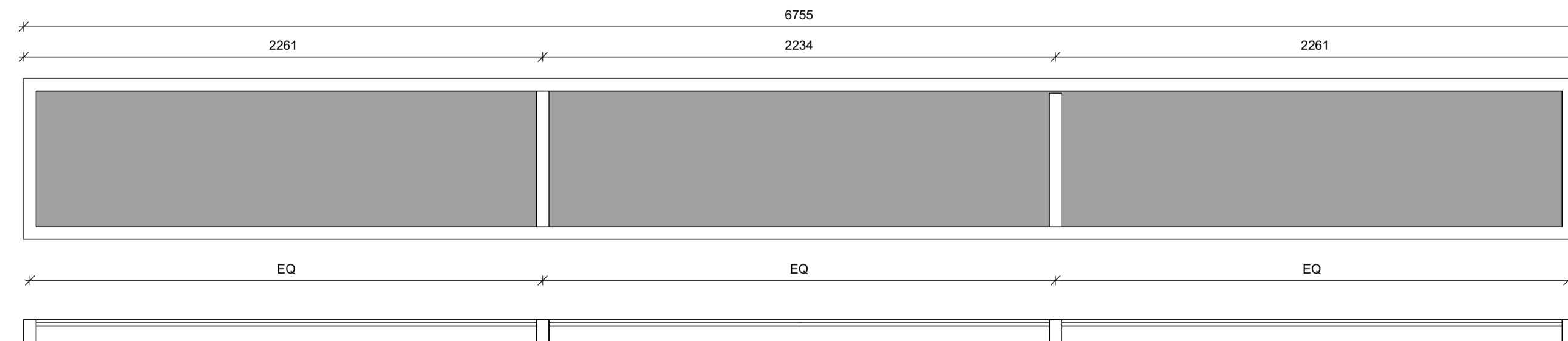

IG9
1 : 20

ATH:
 • Öll mál skal staðfesta á verkstæð og samræma við valinn búnað áður en framkvæmd hefst.
 • Málsetningar á teikningu eru teiknaðar mál. Gilda teikningar í öðrum mælikvarða unntam teikningar í minni mælikvarða nema annað sé tekið fram.
 • Deiliteikningar eru teiknaðar sýna teiknaðar frágang á glugga- og hurðateikningum. Fylgja skal forskrift framleiðanda við teikningu og þéttingu á körmum. Verktaki skal samræma teiknaðar frágang við það gúggaerfi sem hann hefur.
 • Verktaki skal samræma gásmál hurðagata við þær hurðir sem hann hyggst nota hvort sem um ræðir gól í úrlegg eða stöngu.
 • Fylgja skal teikningum framleiðanda skerfis við uppsetningu og meðhöndun klæðningar. Altar teikningar skulu vera eftir forskrift verkfræðinga og eða framleiðanda klæðinga. Öll emna við-utanhásklaðningar skulu unntar af fagnörnum.
 • Ösamræmi á teikningum skýrnast skýrt í teikningum og eða arkitekt. Við framkvæmd verks skal hafa sérteikningar allra höfnuða til hljóðsonar.

A	13.04.2022	Sjá sky varðandi uppfærslu	HJ
Útg.	Dags.	Skýring	Br.af.
HJARK			
Verkeign	Nýbygging		
Verkhelti	Leikskóli í Urriðaholti		
Heimilisfang	Hólsvogur 20		
Teikning	Séruppdráttur - Glugga- og hurðateikningar		
	Gluggar		
Mkv.	1 : 20		
Dags.	09.03.2022		
Teiknað af:	FJH/ HMÁ		
Hannað af:	Hulda Jónsdóttir/ Tiago sa		
Samþykkt:			
Hulda Jónsdóttir, arkitekt FAL		hulda@hjark.is / 8650649	
Kt. 2811862219		www.hjark.is	
Verknr.	Teiknr.	Bláastærð	Útgáfa
1039	A3_06.02	A1	A

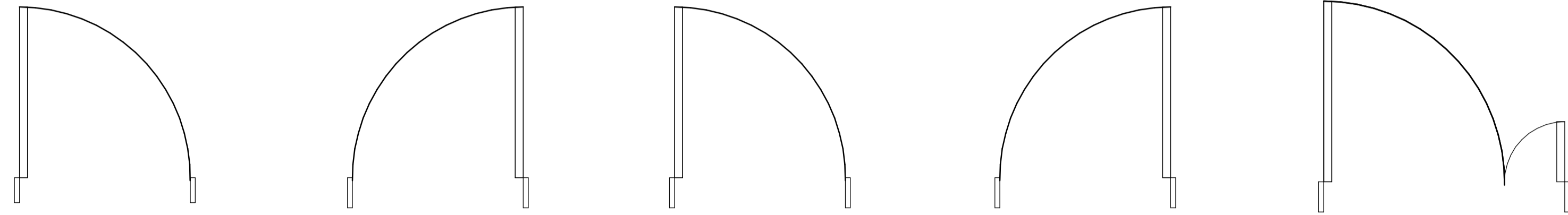
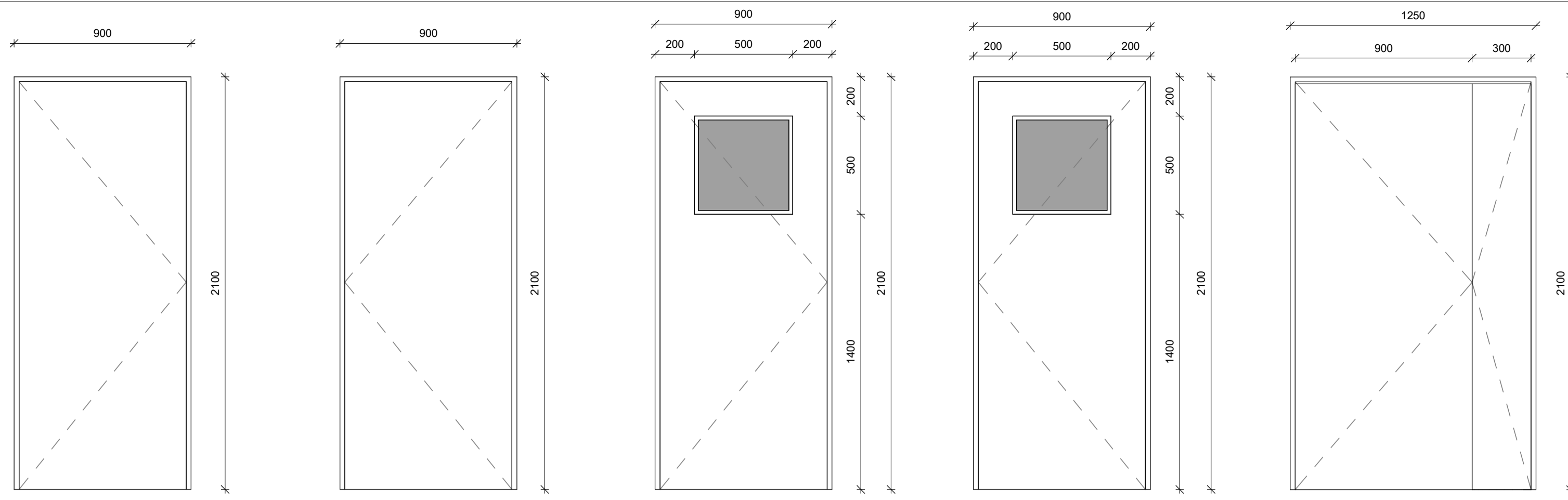

IH-1 1 : 20 **IH-2** 1 : 20 **IH-3** 1 : 20 **IH-4** 1 : 20 **IH-5** 1 : 20

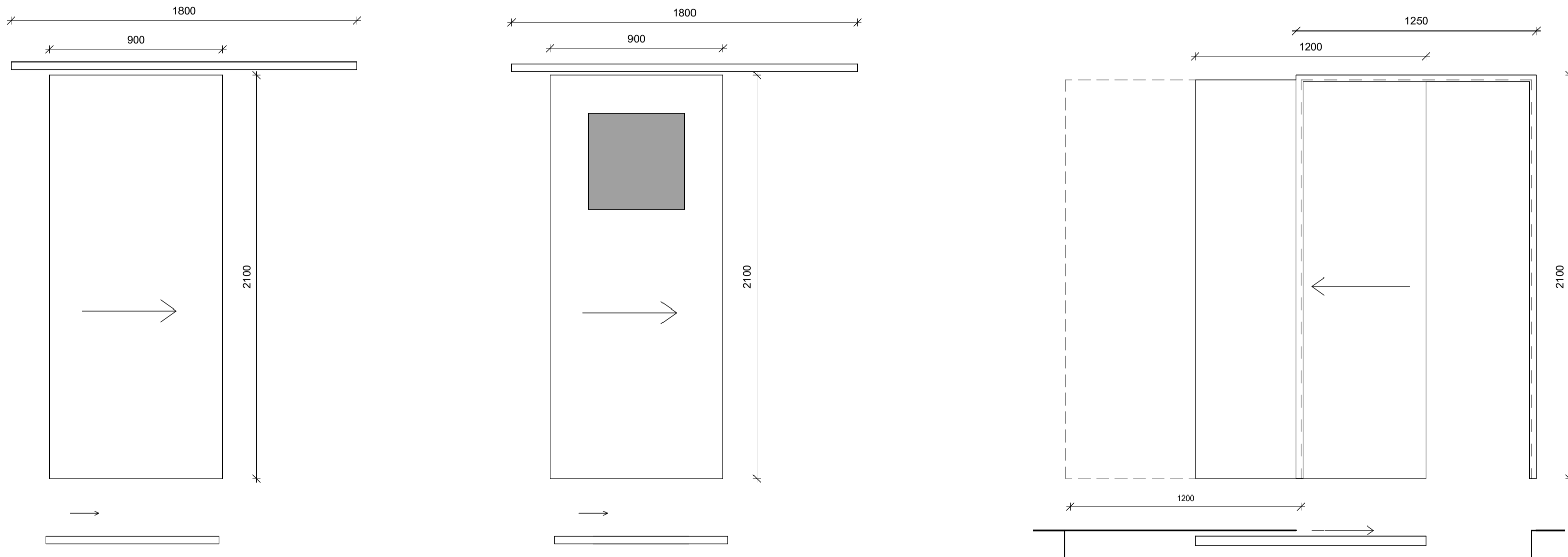

IH-6 1 : 20 **IH-7** 1 : 20 **IH-8** 1 : 20

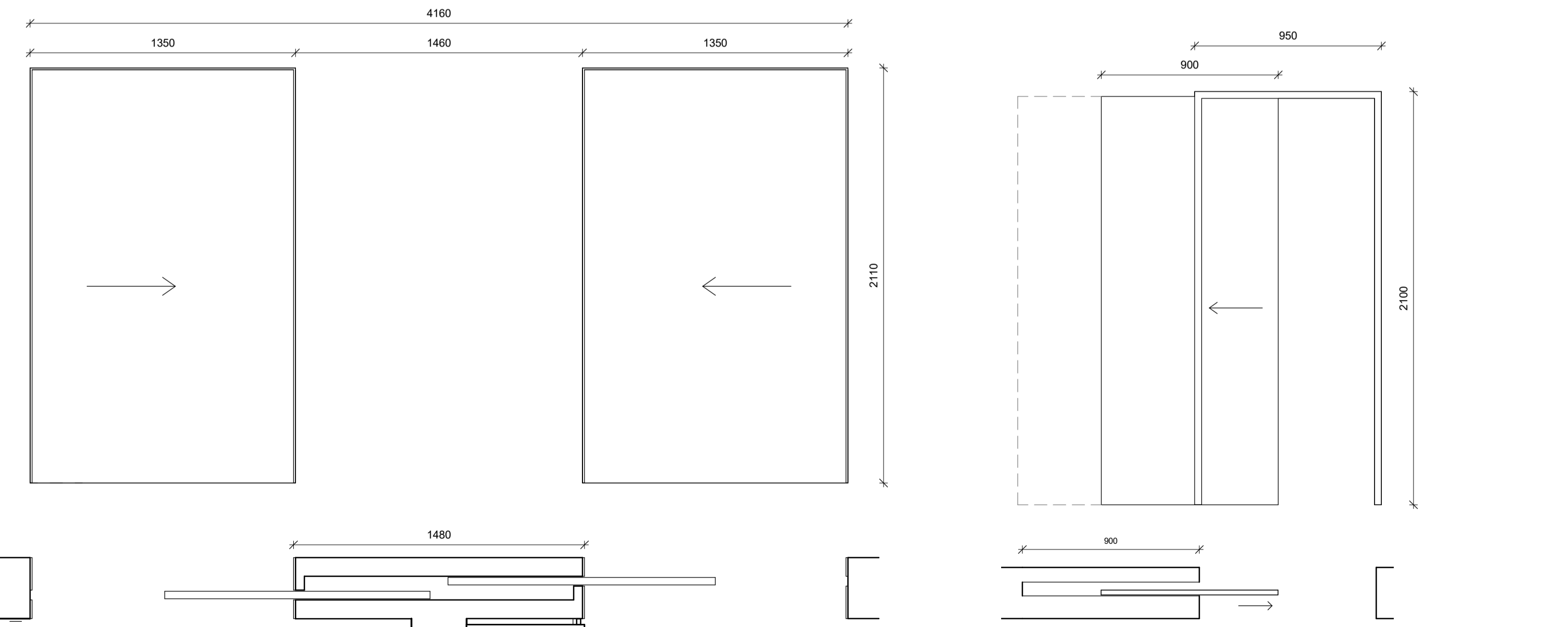

IH-9 1 : 20 **IH-10** 1 : 20



ATH:
 • Öll mál skal staðfesta á verkstæð og samræma við valinn búnað áður en framkvæmd hefst.
 • Mælingar á teikningu eru leiðbeinandi mál. Gíða teikningar í sömu mælikvarða umfram teikningar í minni mælikvarða nema annað sé tekið fram.
 • Deiliteikningar eru tekið á milli leiðbeinandi frágang á glugga- og hurðateikningum. Fylgja skal forskrift framleiðanda við teikningu og þéttingu á körmum. Verktaki skal samræma leiðbeinandi frágang við það gúggaferil sem hann hefur í.
 • Verktaki skal samræma gásmál hurðagata við þær hurðir sem hann hyggst nota hvort sem um ræðir gól í úrlegg eða stívlegu.
 • Fylgja skal leiðbeiningum framleiðanda ákerfis við uppsetningu og meðhöndun klæðningar. Altar teikningar skulu vera eftir forskrifti verkfræðinga og eða framleiðanda klæðninga. Öll emna við utanríkisaklöðningar skulu ummál af fagnirnum.
 • Ösamræmi á teikningum skýrnast skýrt í samræmi og eða arkitekt. Við framkvæmd verks skal halda sérteikningar allra höfunda til hlífðsýna.

Útg.	Dags.	Skýring	Br.af.
HJARK			
Verkegund	Nýbygging		
Verkheiti	Leikskóli í Urriðaholti		
Heimilisfang	Holtavegur 20		
Teikning	Séruppdráttur - Glugga- og hurðateikningar		
	Innihurðar		
Mkv.	1 : 20		
Dags.	09.03.2022		
Teiknað af:	FJH		
Hannað af:	Hulda Jónsdóttir/ Tiago sa		
Samþykkt:			
Hulda Jónsdóttir, arkitekt FAL		hulda@hjark.is / 8650649	
Kt. 2811862219		www.hjark.is	
Verknr.	Teiknr.	Bláastærð	Útgáfa
1039	A3_06.04	A1	

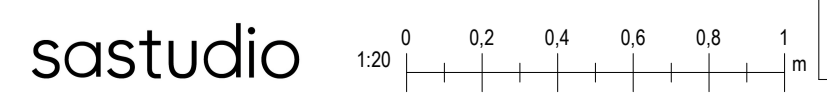

Ör áhrög gáttarinnar, eða hús skilnað, er mál samþykkt hjark.is - þessum húsdráttum.

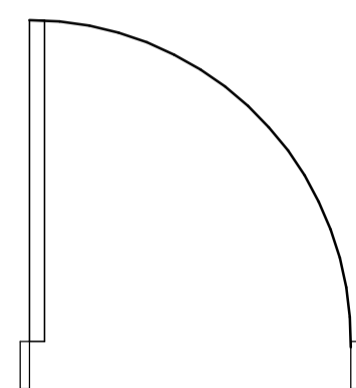
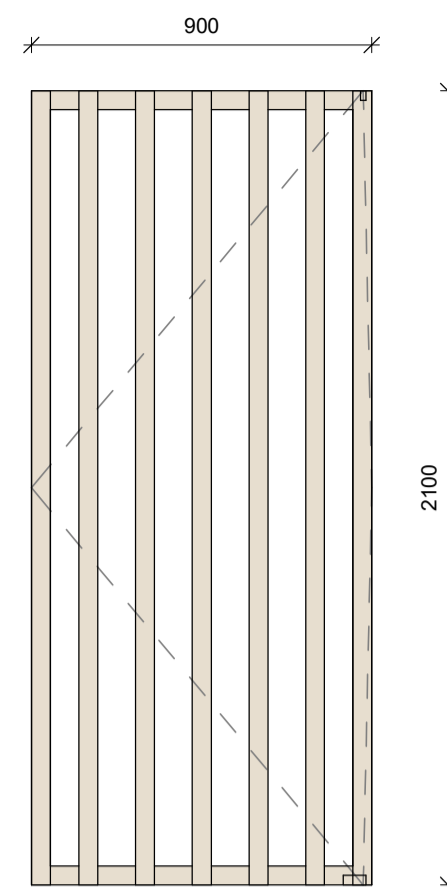
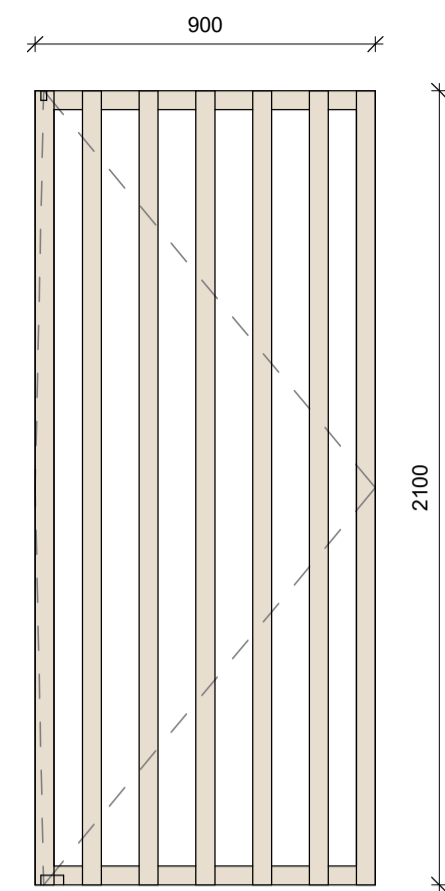
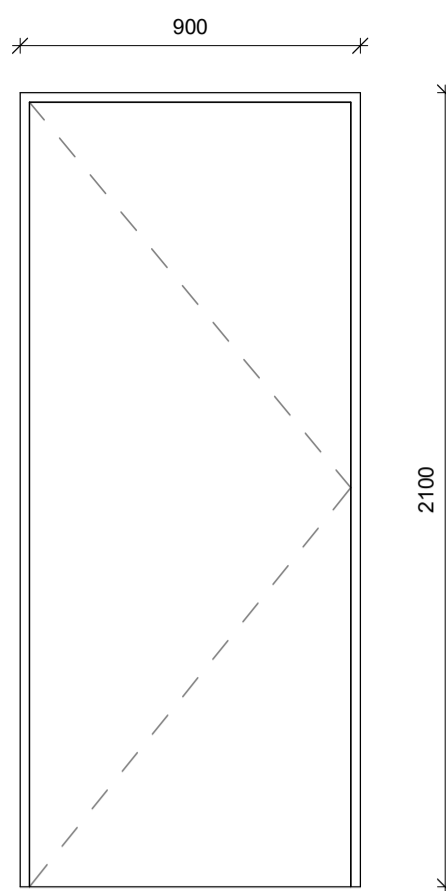

ÚH-1
1 : 20

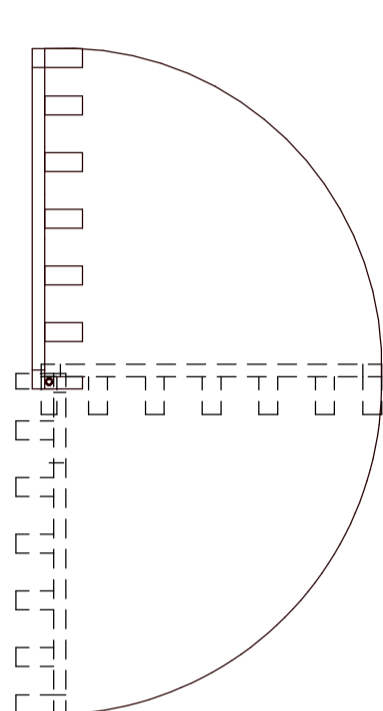

ÚH-2
1 : 20

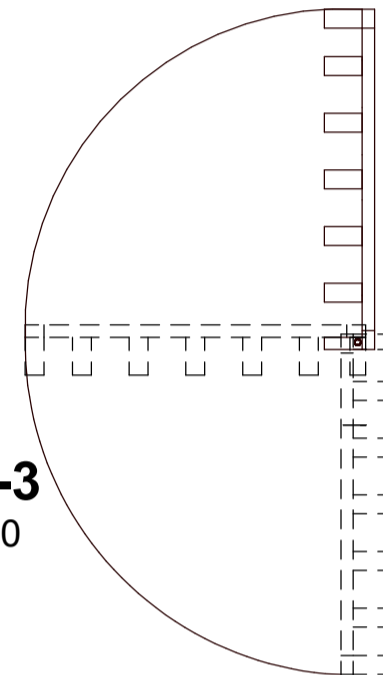

ÚH-3
1 : 20

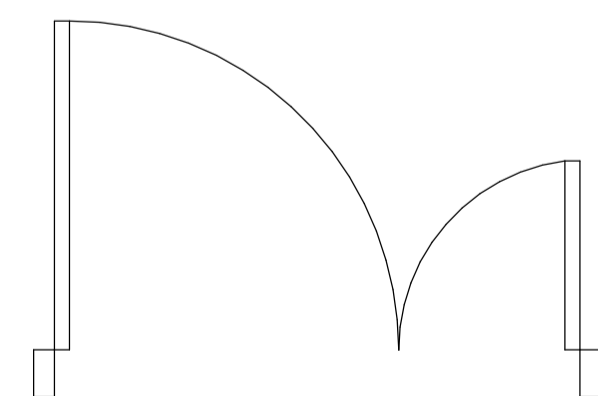
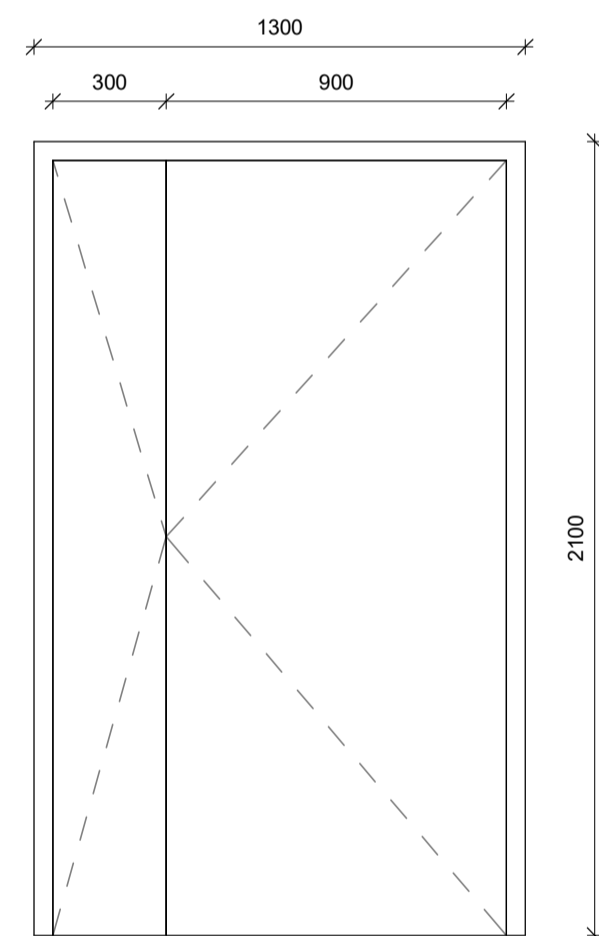
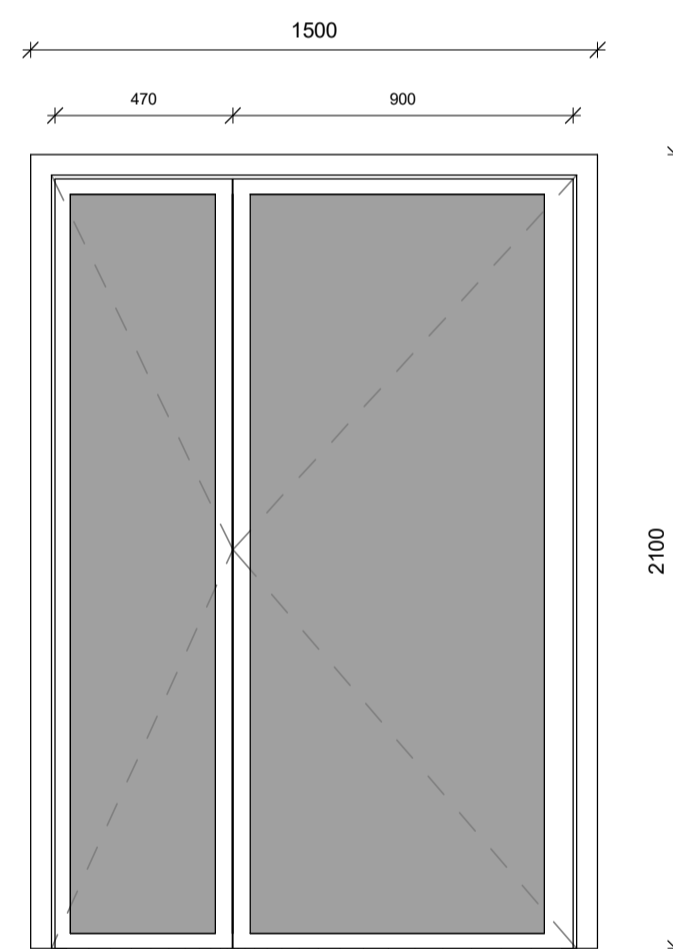
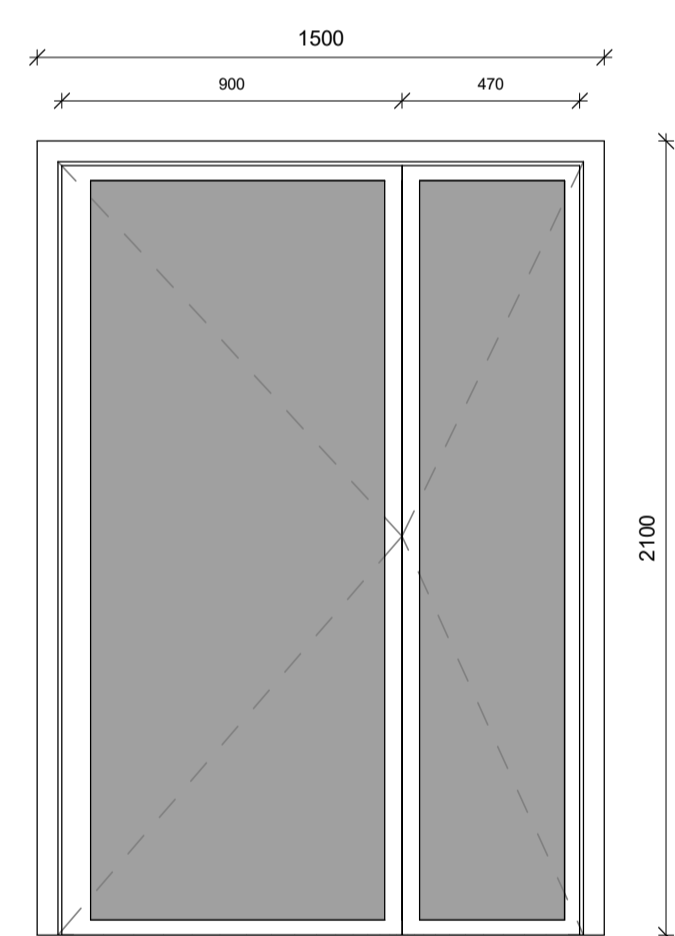

ÚH-4
1 : 20

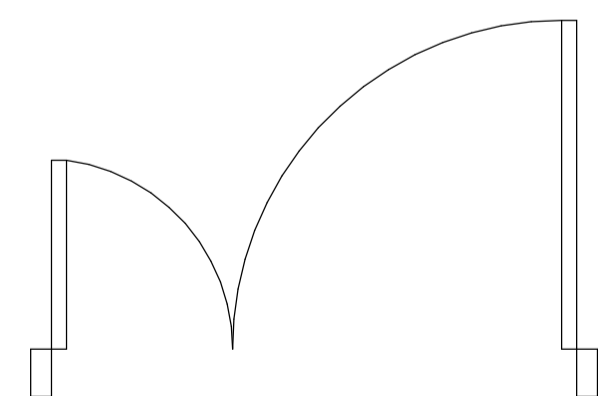

ÚH-5
1 : 20

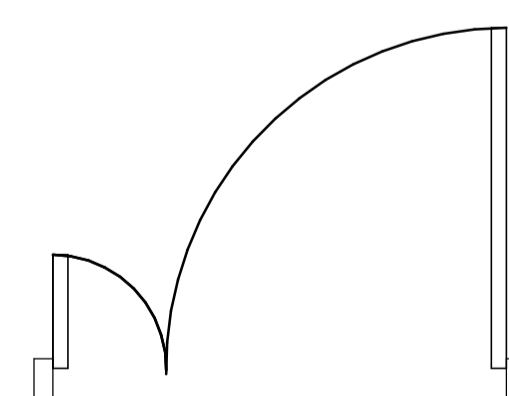

ÚH-6
1 : 20

ATH:
 • Öll mál skal staðfesta á verkstæð og samræma við vaxinn búnað áður en framkvæmd hefst.
 • Mælingar á teikningu eru tekið mið af. Gíða teikningar í sátt mælingar umfram teikningar í mál mælingar nema annað sé tekið fram.
 • Deilteikningar eru tekið mið af teikningu á glugga- og hurðabörnum. Fylgja skal forskrift framleiðanda við teikningu og þellingu á körmum. Verktaki skal samræma teikningu frá gangi við það gúggaerfi sem hann hefur.
 • Verktaki skal samræma gásmál hurðagata við þær hurðir sem hann hefur notað hvort sem um ræðir gól í úrlegg eða innvegi.
 • Fylgja skal leiðbeiningum framleiðanda skerfis við uppsetningu og meðhöndun klæðningar. Altar teikningu skulu vera eftir forskrifti verkfræðinga og eða framleiðanda klæðinga. Öll emna við utanríkisklæðingar skulu ummál af fagnirnum.
 • Önnar mál á teikningum skýrnast eftirfarandi og eða arkitekt. Við framkvæmd verks skal halda sérteikningar alla höfnuð til hlífðunar.

Útg.	Dags.	Skýring	Br.af.
HJARK			
Verkegund	Nýbygging		
Verkheiti	Leikskóli í Urriðaholti		
Heimilisfang	Hóltsvegur 20		
Teikning	Séruppdráttur - Glugga- og hurðateikningar		
	Úthurðar		
Mkv.	1 : 20		
Dags.	09.03.2022		
Teiknað af:	FJH		
Hannað af:	Hulda Jónsdóttir/ Tiago sa		
Samþykkt:			
Hulda Jónsdóttir, arkitekt FAL Kt. 2311862219		hulda@hjark.is / 8650649 www.hjark.is	
Verknr.	Teiknr.	Bláastær	Útgáfa
1039	A3_06.05	A1	

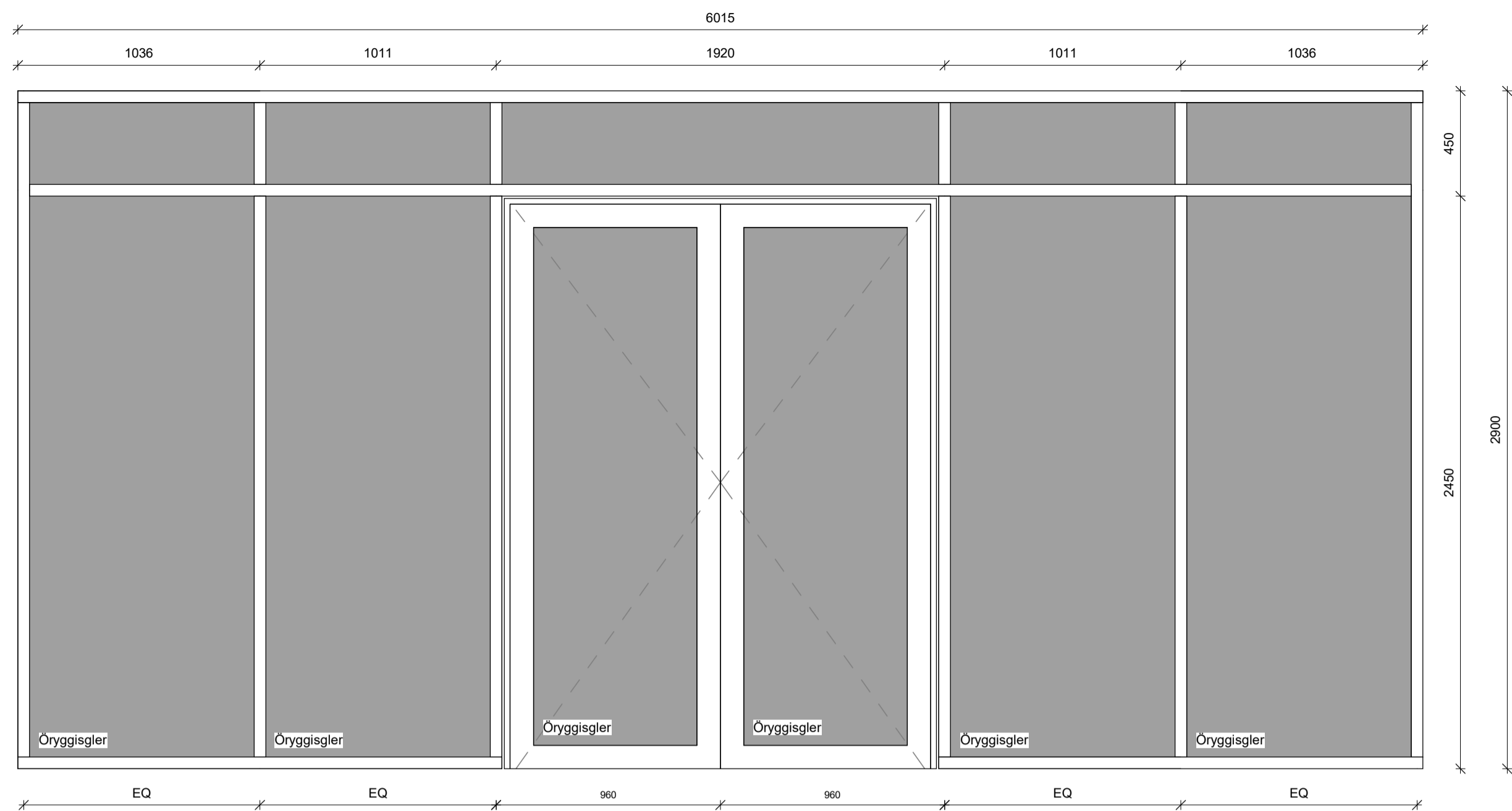

GLV-1 Úti
1 : 20

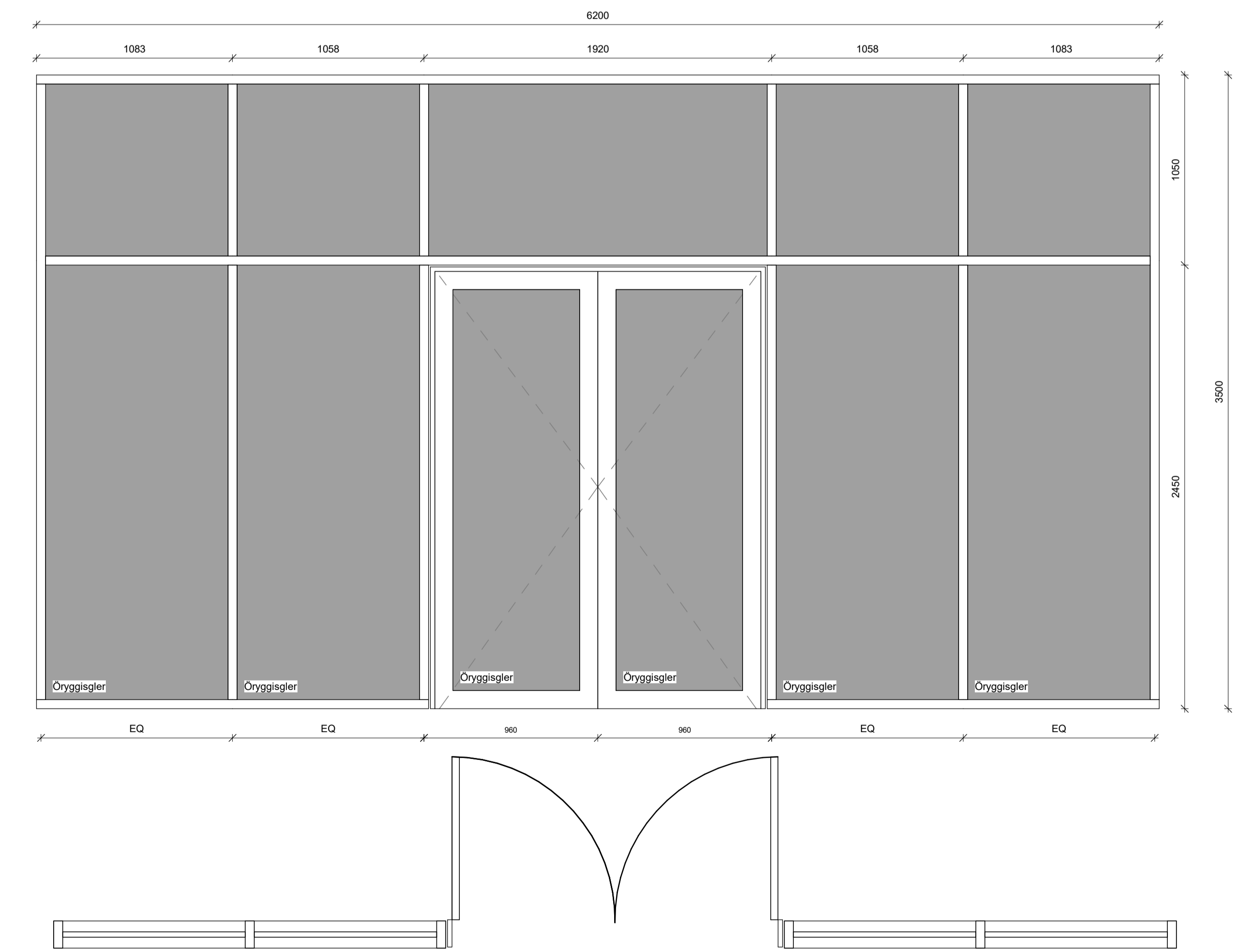

GLV-3 Úti
1 : 20

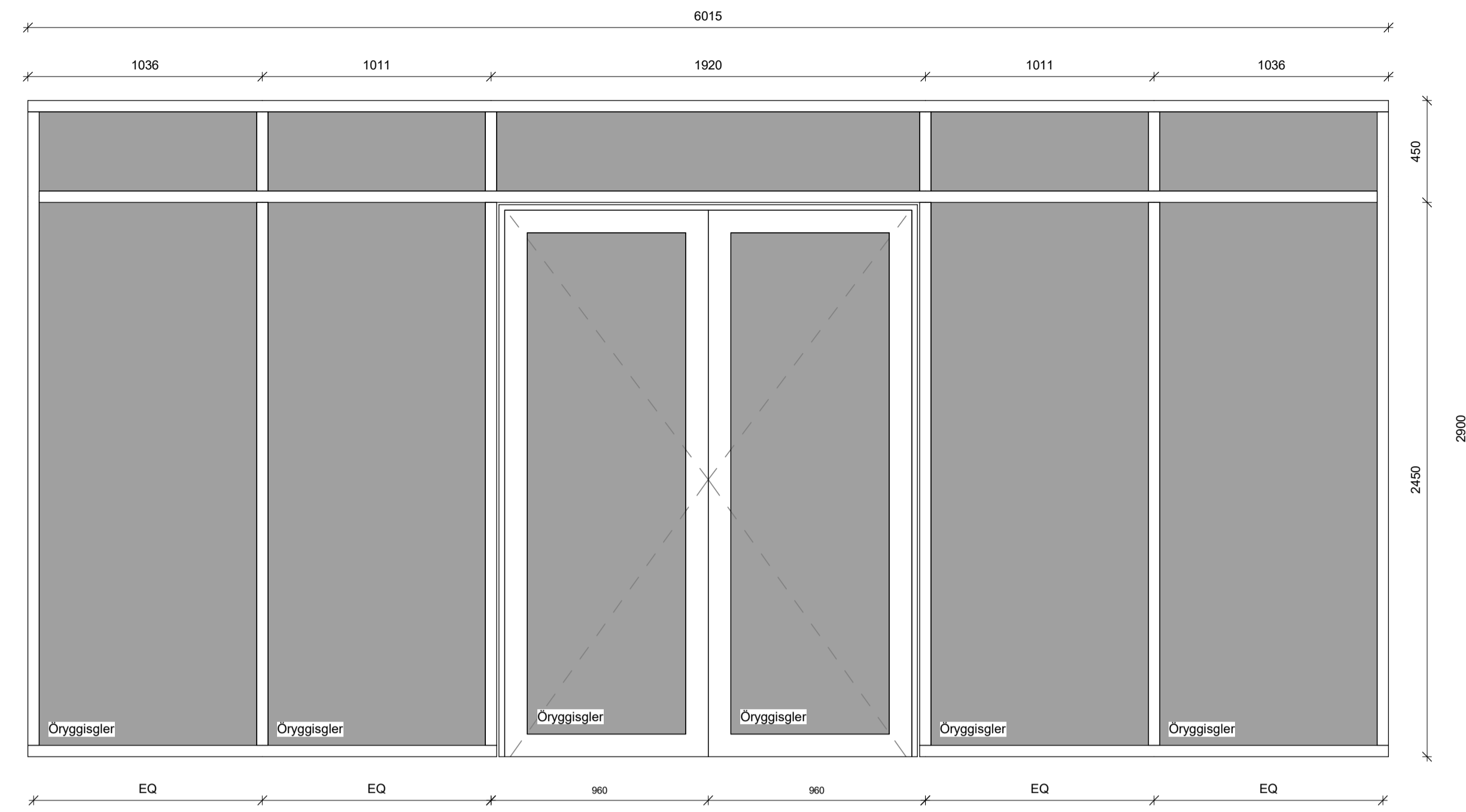

GLV-2 Inni
1 : 20

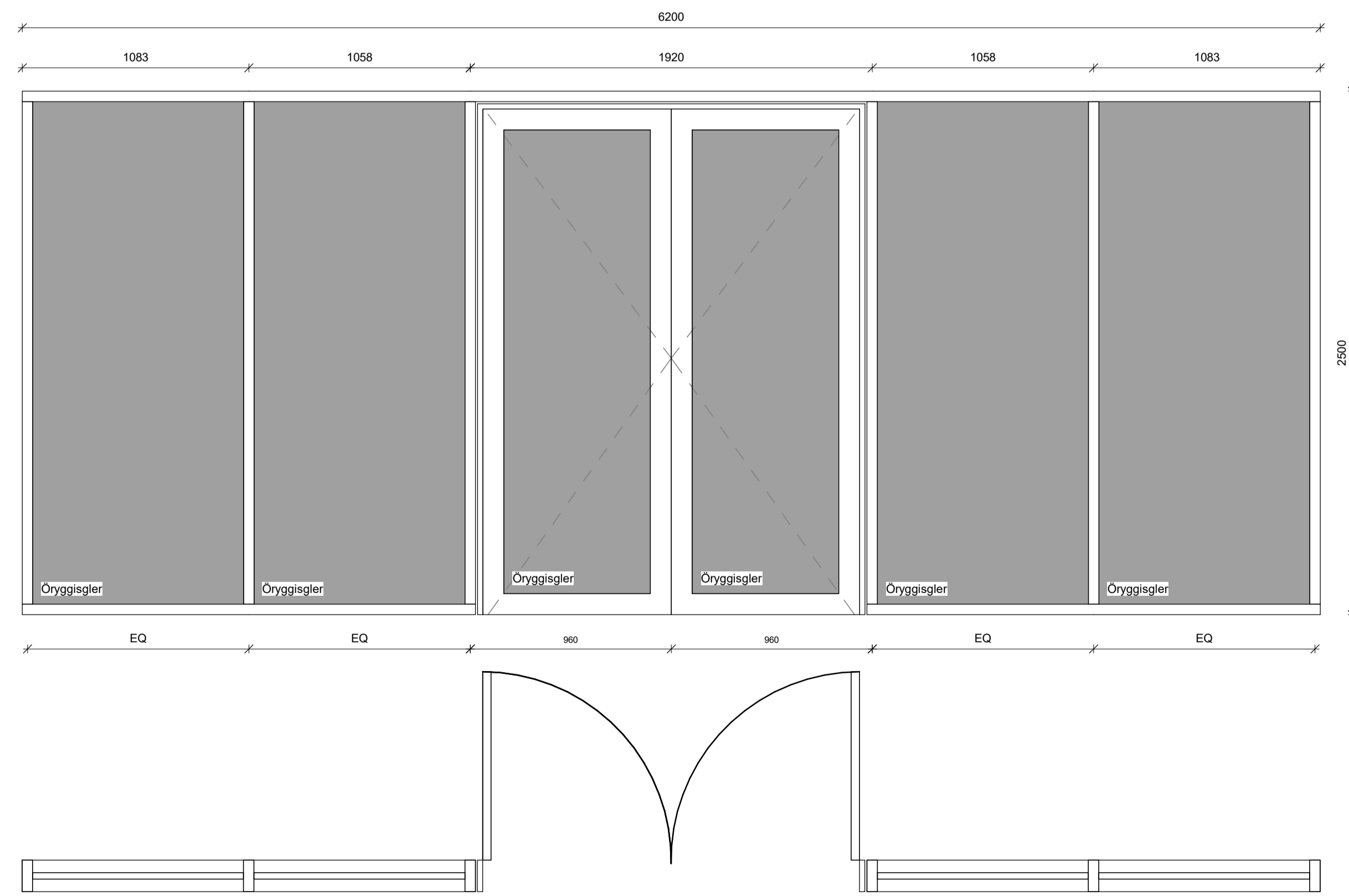

GLV-4 Inni
1 : 20

ATH:
 • Öll mál skal staðfesta á verkstæð og samræma við salinn búnað áður en framkvæmd hefst.
 • Málsetningar á teikningu eru teiknaðar mál. Gíða teikningar í sátt málverkum unntam teikningar í minni málverkum nema annað sé tekið fram.
 • Deiliteikningar eru teiknaðar sýna teiknaðar frágang á glugga- og hurðateikningum. Fylgja skal forskrift framleiðanda við ísetningu og þéttingu á kórnum. Verktaki skal samræma teiknaðar frágang við það gúggaerfi sem hann hefur.
 • Verktaki skal samræma gásmál hurðagata við þær hurðir sem hann hefur notað hvort sem um ræðir gól í úrbygg eða innvegg.
 • Fylgja skal teikningum framleiðanda ákerfis við uppsetningu og meðhöndun teikninga. Altar teikningar skulu vera eftir forskrift verkfræðinga og eða framleiðanda teikninga. Öll smá við-útanhlaskráningar skulu unntar af teikningum.
 • Öllum málverkum teikninga skýrnar eftirlitsmanni og eða arkitekt. Við framkvæmd verks skal hafa sérteikningar allra hönnuða til hlýðsonar.

Útg.	Dags.	Skýring	Br. af:
HJARK			
Verkefnd	Nýbygging		
Verkhelti	Leikskóli í Urriðaholti		
Heimilisfang	Hóltsvegur 20		
Teikning	Séruppdráttur - Glugga- og hurðateikningar		
	Glerveggir		
Mkv.	1 : 20		
Dags.	09.03.2022		
Teiknað af:	FJH		
Hannað af:	Hulda Jónsdóttir/ Tiago sa		
Samþykkt:			
Hulda Jónsdóttir, arkitekt FAL Kt. 2811862219		hulda@hjark.is / 8650649 www.hjark.is	
Verknr.	Teiknr.	Bláastærð	Útgáfa
1039	A3_06.06	A1	



ATH:

- Öll mál skal staðfesta á verkstæð og samræma við valinn búnað áður en framkvæmd hefst.
- Mælingar á teikningu eru tekið tillit til. Gilda teikningar í sömni mælingar umfram teikningar í minni mælingar nema annað sé tekið fram.
- Deilingar erfiðasta sýna leiðbeinandi frágang á glugga- og hurðabörnum. Fylgja skal forskrift framleiðanda við teikningu og þellingu á körmum. Verktaki skal samræma tekiðandi frágang við það gúggaerfið sem hann hefur til.
- Verktaki skal samræma gásmál hurðagata við þær hurðir sem hann hefur nota hvort sem um ræðir gati í úrlegg eða innlegg.
- Fylgja skal leiðbeiningum framleiðanda ákerfis við uppsetningu og meðhöndun klæðningar. Áttar teikningar skulu vera eftir forskrifti verkfræðinga og eða framleiðanda klæðinga. Öll smá við-útanhásklaðningar skulu ummál af fagnirnum.
- Öllum smá á teikningum skýringar skýringar og eða arkitekt. Við framkvæmd verks skal hafa sérteikningar allra höfnuða til hljóðsónar.

GLV-5 Úti
1 : 20

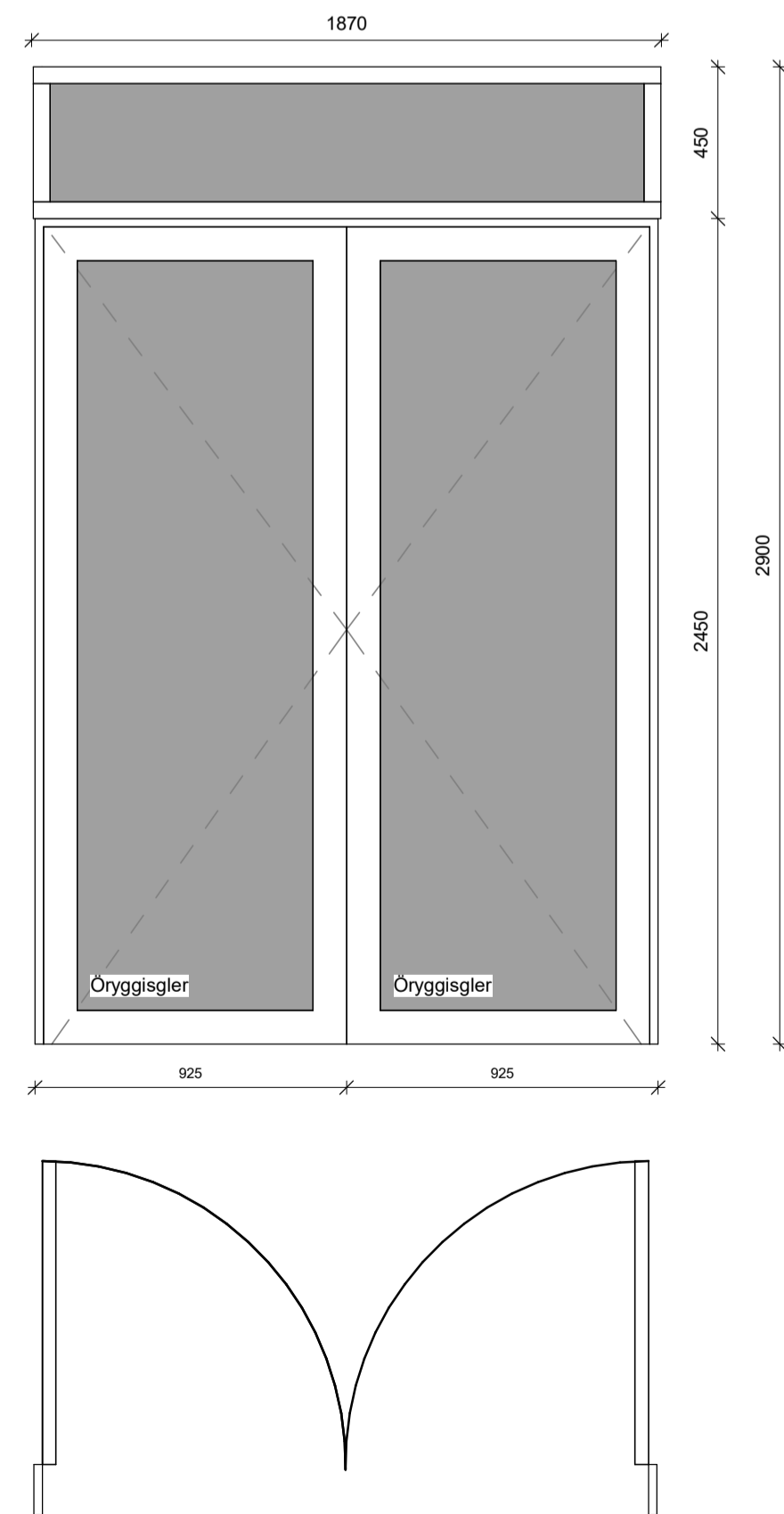

GLV-6 Inni
1 : 20

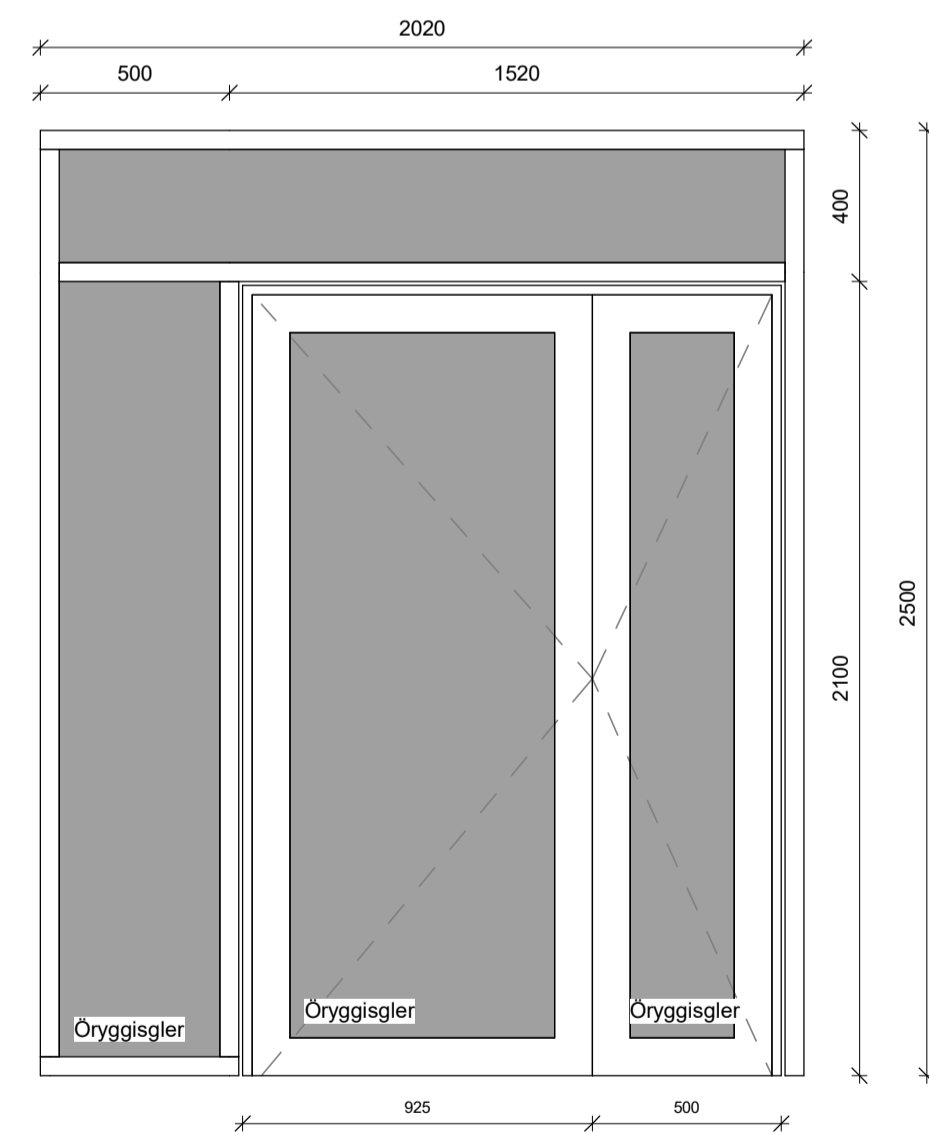

GLV-7 Inni
1 : 20

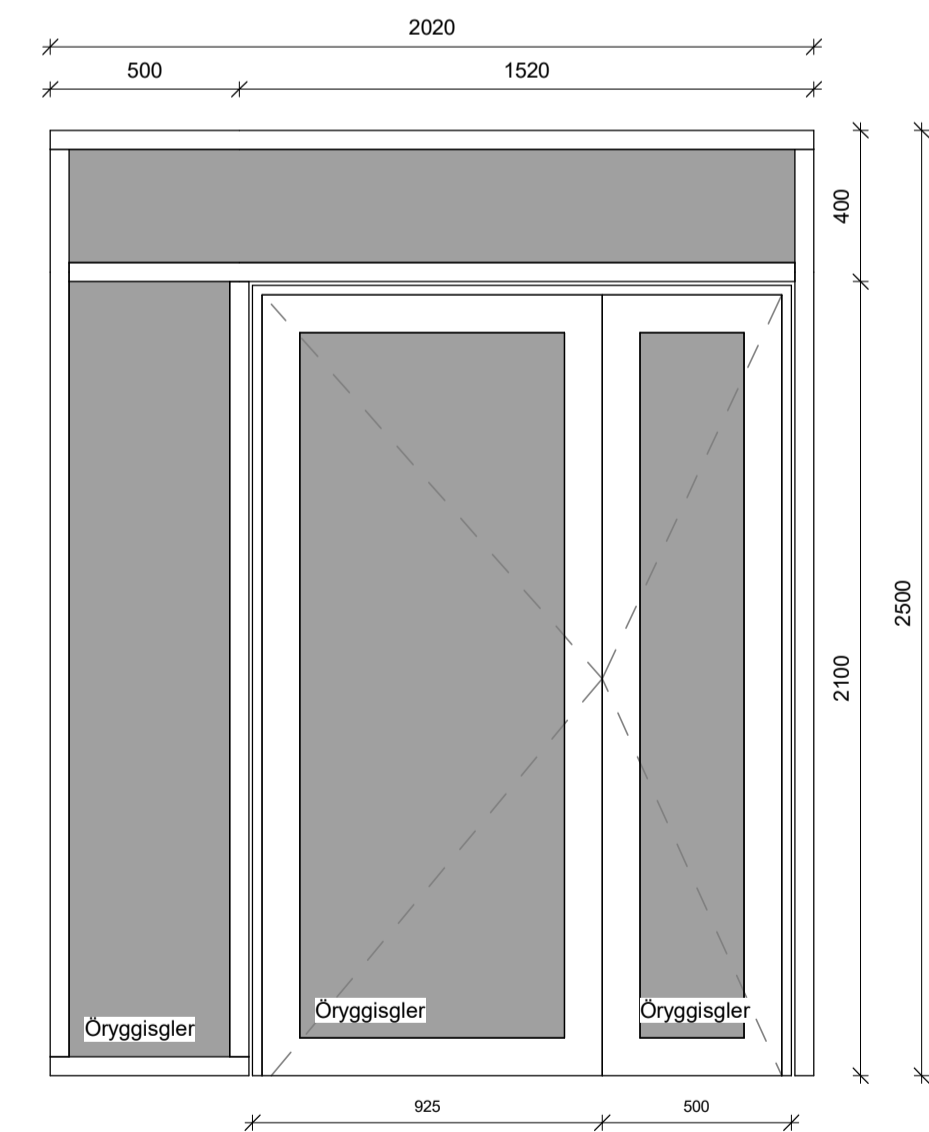

GLV-8 Úti
1 : 20

Útg.	Dags.	Skýring	Br. af:
HJARK			
Verkegund	Nýbygging		
Verkheiti	Leikskóli í Urriðaholti		
Heimilisfang	Hóltsvegur 20		
Teikning	Séruppdráttur - Glugga- og hurðateikningar		
	Glerveggir		
Mkv.	1 : 20		
Dags.	09.03.2022		
Teiknað af:	FJH		
Hannað af:	Hulda Jónsdóttir/ Tiago sa		
Samþykkt:			
Hulda Jónsdóttir, arkitekt FAI		hulda@hjark.is / 8650649	
Kt. 2811862219		www.hjark.is	
Verknr.	Teiknr.	Bláastærð	Útgáfa
1039	A3_06.07	A1	

sastudio 1:20 0 0.2 0.4 0.6 0.8 1 m

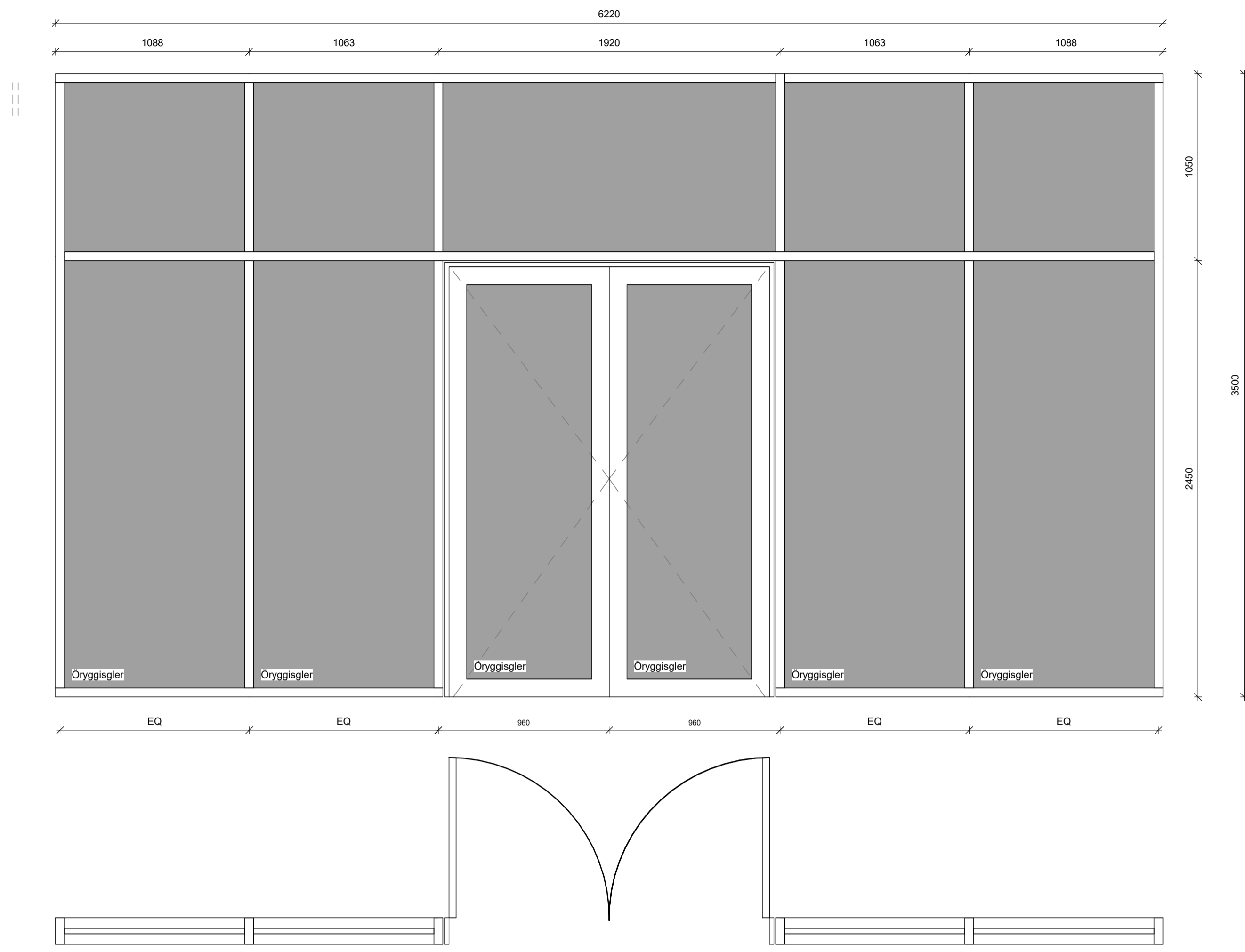

ATH:
 • Öfi máli skal staðfesta á verkstæði og samræma við valinn búnað áður en framkvæmd hefst.
 • Málsetningar á teikningu eru leiðbeinandi máli. Ólíka teikningar í sömu málkerfiða unntam teikningar í minni málkerfiða nema annað sé tekið fram.
 • Deiliteikningar efnistaka sýna leiðbeinandi frágang á glugga- og hurðabörnum. Fylgja skal forskrift framleiðanda við ísetningu og þéttingu á kórnum. Verktaki skal samræma leiðbeinandi frágang við það gúgagáerfi sem hann hefur í.
 • Verktaki skal samræma gáttamáli hurðagata við þær hurðir sem hann hyggst nota hvort sem um ræðir gát í úrbygg eða innvegi.
 • Fylgja skal leiðbeingnum framleiðanda ákerfis við uppsetningu og meðhöndun klæðningar. Átlar teikningu skulu vera eftir forskrifti verkfræðinga og eða framleiðanda klæðinga. Öfi erma við utanríkisáklæðningar skulu ummál af fagnörnum.
 • Ösamræmi á teikningum skýrnast eflirttamanni og eða arkitekt. Við framkvæmd verks skal halda sérteikningar allra hönnuða til hlöðsónar.

GLV-10 Inni
1:20

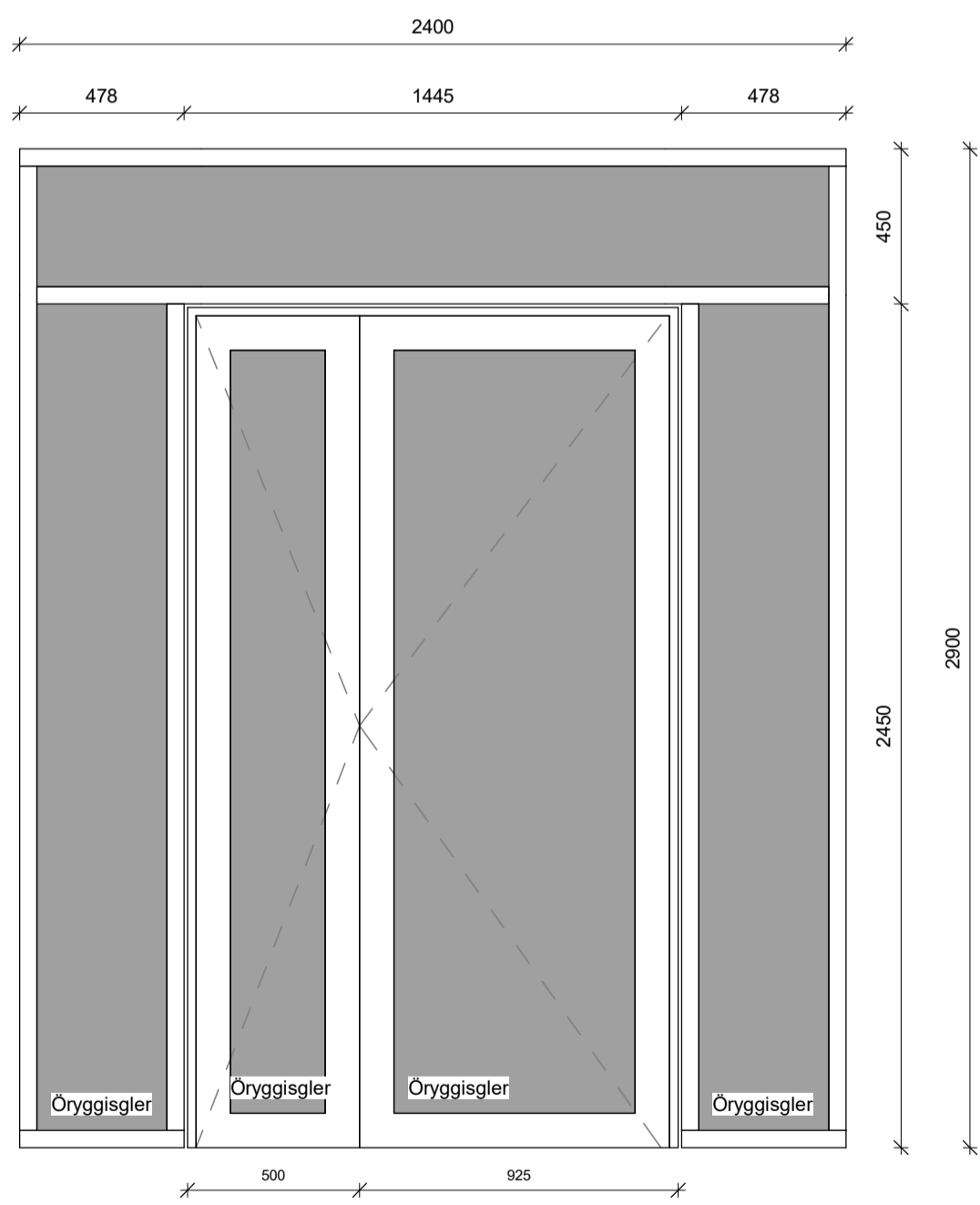

GLV-11 Úti
1:20

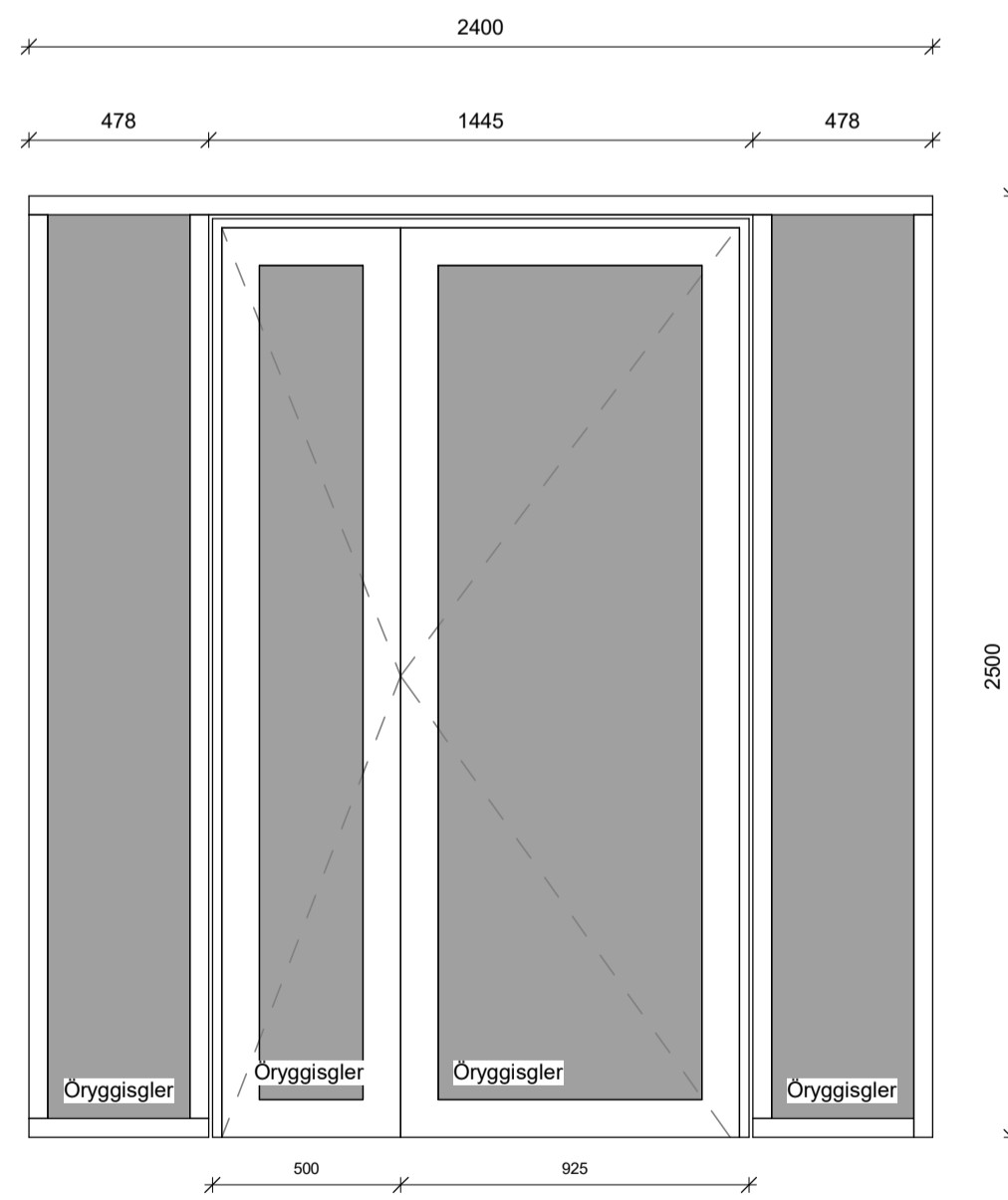
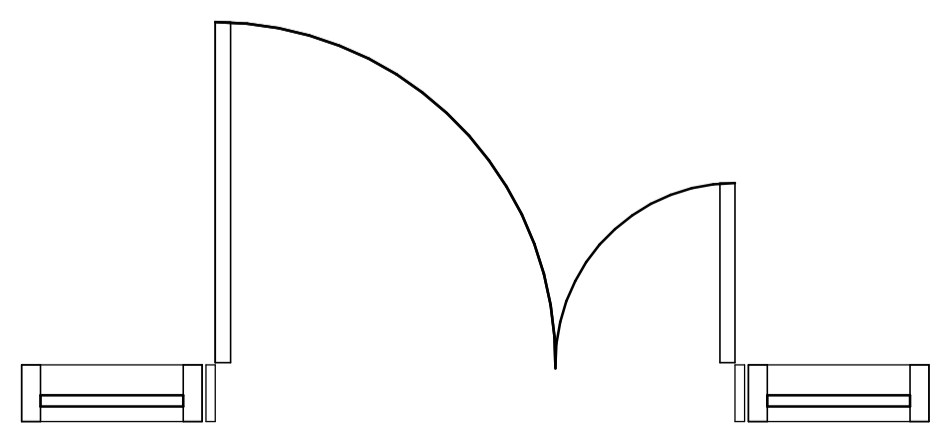

GLV-12 Inni
1:20

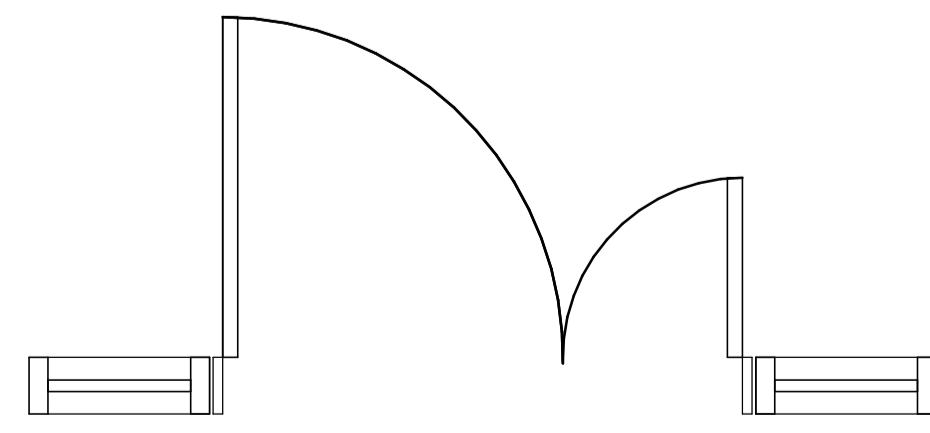

Útg.	Dags.	Skýring	Br. af:
HJARK			
Verkegund	Nýbygging		
Verkheiti	Leikskóli í Urriðaholti		
Heimilisfang	Holtsvegur 20		
Teikning	Séruppdráttur - Glugga- og hurðateikningar		
	Glerveggir		
Mkv.	1:20		
Dags.	09.03.2022		
Teiknað af:	FJH		
Hannað af:	Hulda Jónsdóttir/ Tiago sa		
Samþykkt:			
Hulda Jónsdóttir, arkitekt FAL Kt. 2811862219		hulda@hjark.is / 8650649 www.hjark.is	
Verknr.	Teiknr.	Bláastærð	Útgáfa
1039	A3_06.08	A1	

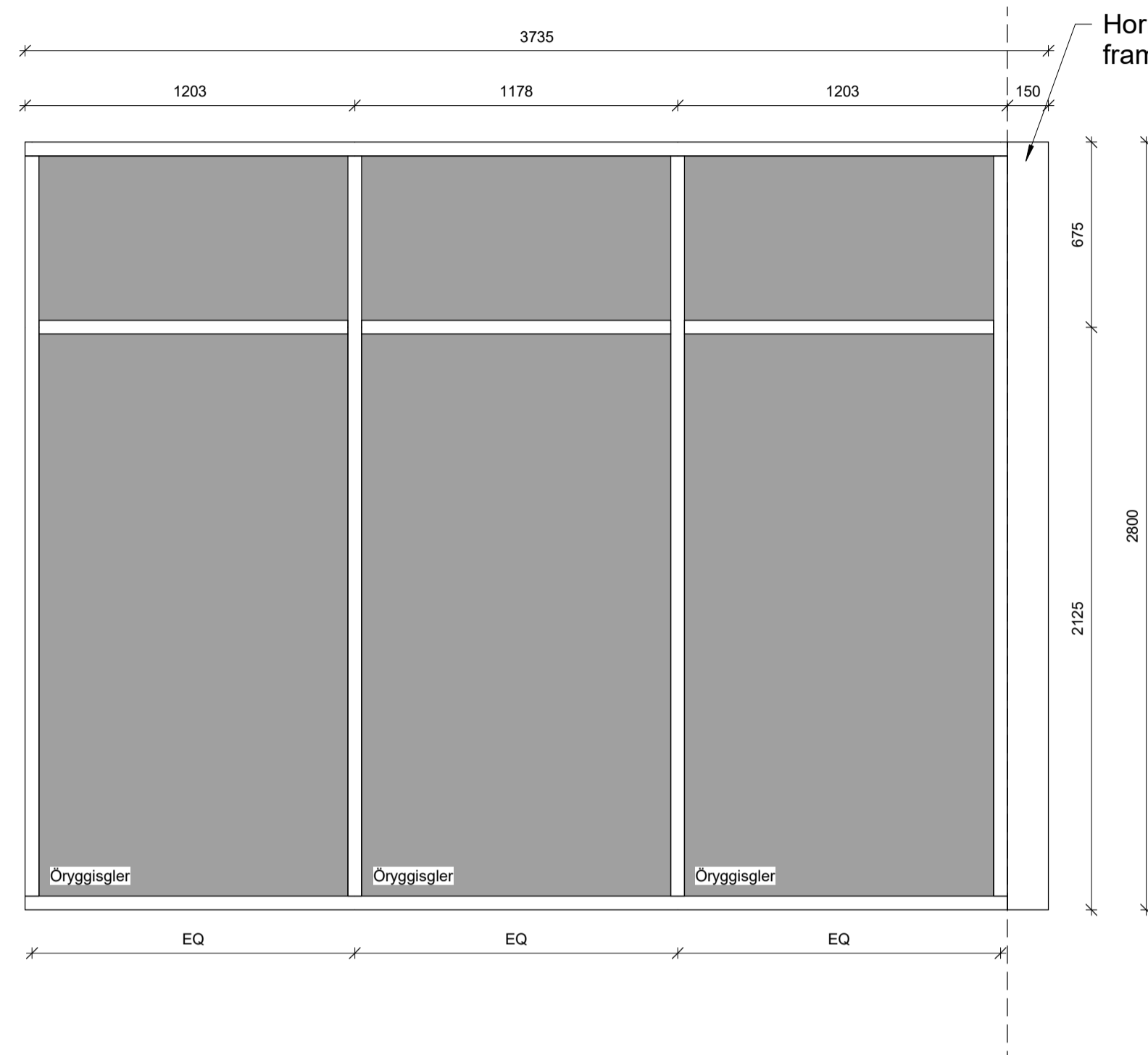

GLV-9A Úti
1 : 20

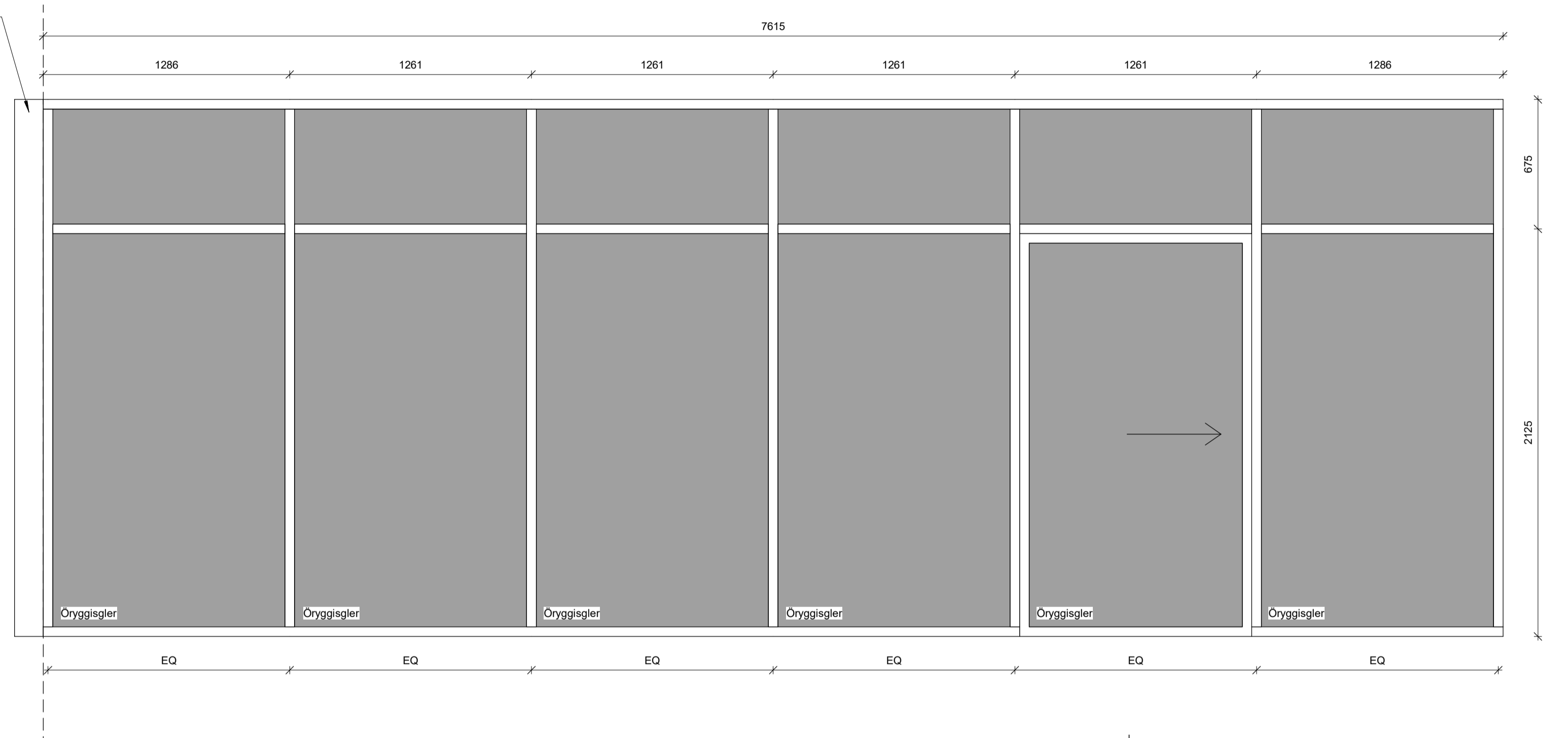

GLV-9B Úti
1 : 20

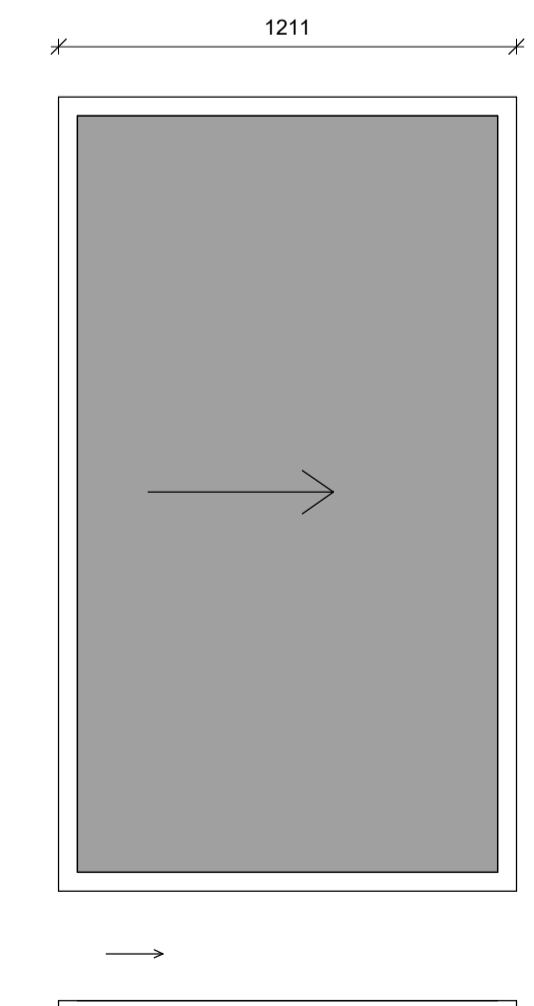

GLV-9
1 : 20

ATH:
 • Öll mál skal staðfesta á verkstæð og samræma við valinn búnað áður en framkvæmd hefst.
 • Mælingar á teikningu eru leiðbeinandi mál. Gíða teikningar í slæm mælikvarða unntam teikningar í minni mælikvarða nema annað sé tekið fram.
 • Deilteikningar eru til að sýna leiðbeinandi frágang á glugga- og hurðateikningum. Fylgja skal forskrift framleiðanda við teikningu og þéttingu á körmum. Verktaki skal samræma leiðbeinandi frágang við það gúggaferli sem hann leggur til.
 • Verktaki skal samræma gáttamáli hurðagata við þær hurðir sem hann hyggst nota hvort sem um ræðir gát í úrbygg eða innvegg.
 • Fylgja skal leiðbeingnum framleiðanda ákerfis við uppsetningu og meðhöndun teikninga. Áttar teikningar skulu vera eftir forskrifti verkfræðinga og eða framleiðanda teikninga. Öll smá við-
 • utanríkisáskilningar skulu ummál af fagnirnum.
 • Öllum málum á teikningum skýrnast eftirtíðnamni og eða arkitekt. Við framkvæmd verks skal halda sérteikningar alla höfnuða til hlífðsagnar.

Útg.	Dags.	Skýring	Br. af:
HJARK			
Verkegund	Nýbygging		
Verkheiti	Leikskóli í Urriðaholti		
Heimilisfang	Holtavegur 20		
Teikning	Séruppdráttur - Glugga- og hurðateikningar		
	Glerveggir		
Mkv.	1 : 20		
Dags.	09.03.2022		
Teiknað af:	FJH		
Hannað af:	Hulda Jónsdóttir/ Tiago sa		
Samþykkt:			
Hulda Jónsdóttir, arkitekt FAL		hulda@hjark.is / 8650649	
Kt. 2811862219		www.hjark.is	
VerkNr.	TeiknNr.	Blaðastærð	Útgáfa
1039	A3_06.09	A1	

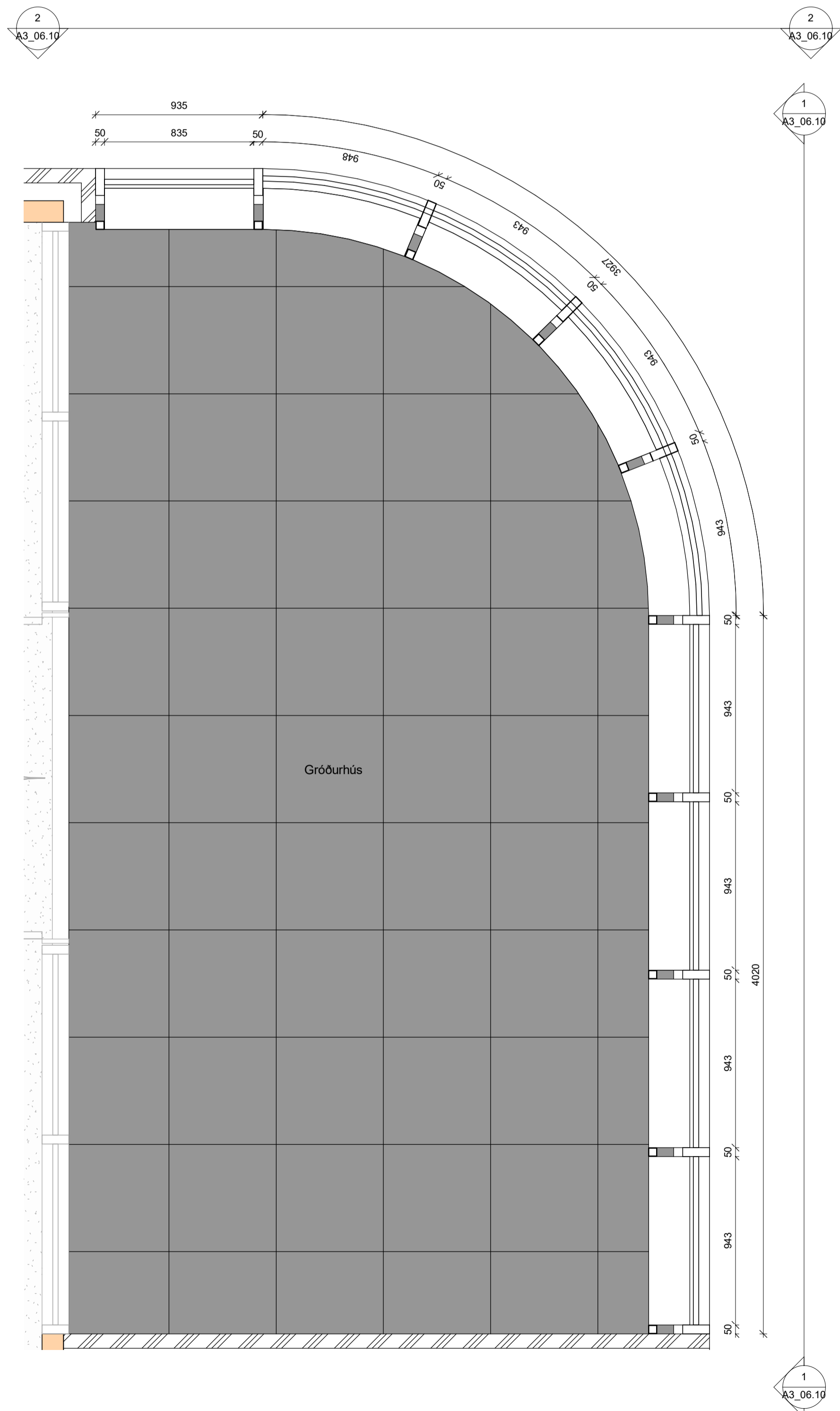

1. hæð - Grunnmynd gróðurhús
1 : 20

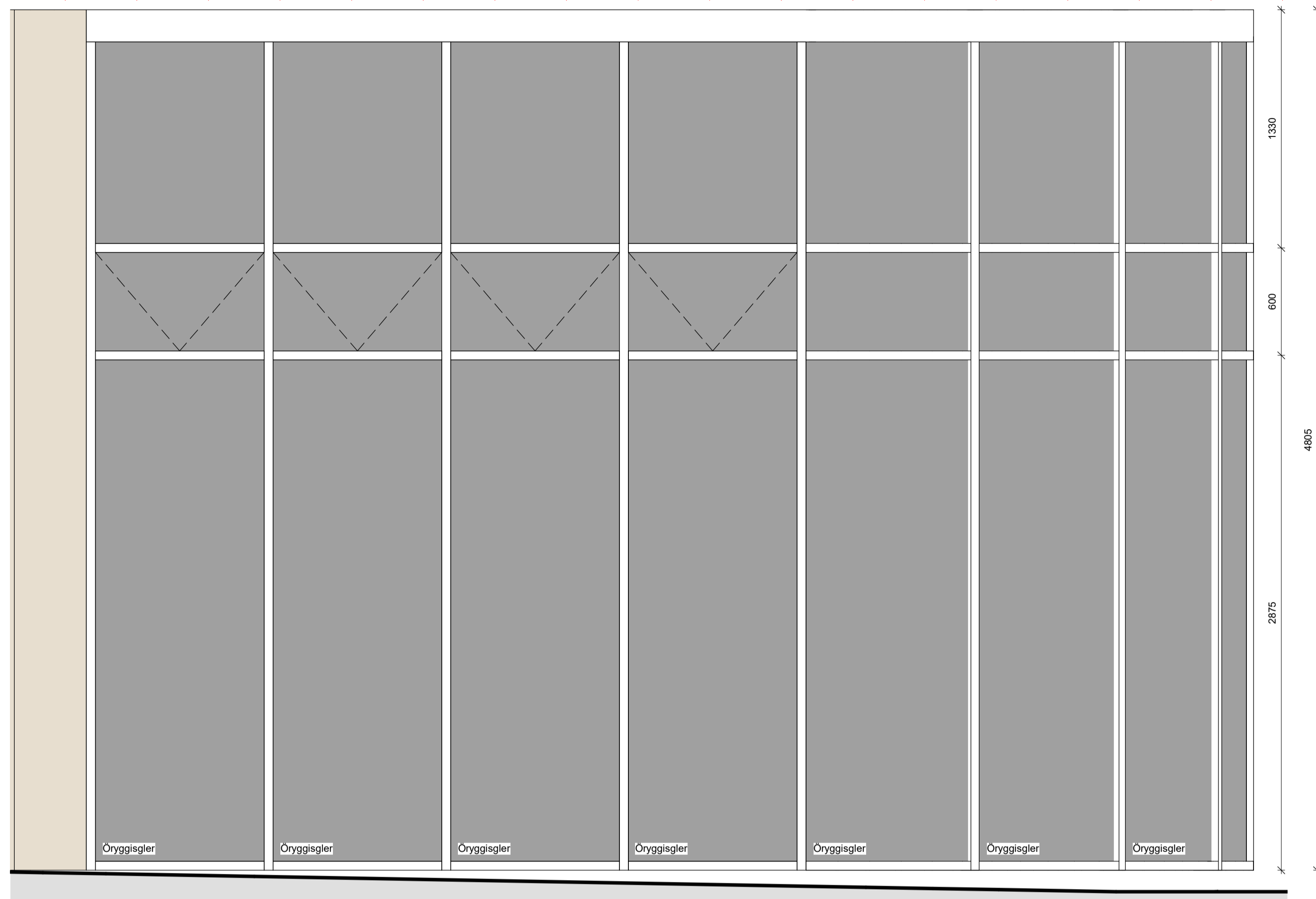

1 Gróðurhús - Útlit 01
1 : 20

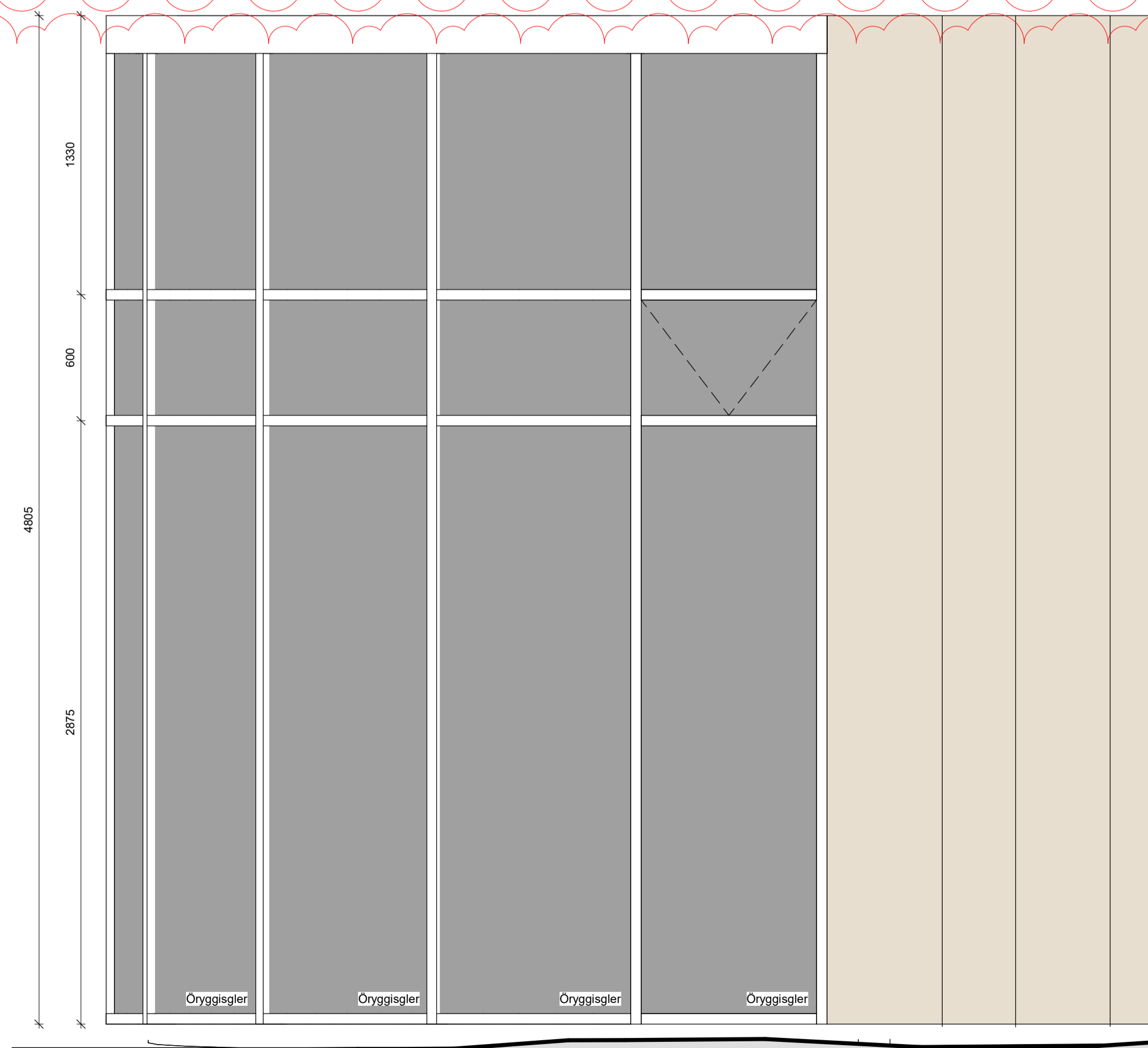

2 Gróðurhús - Útlit 02
1 : 20

ATH:
 • Öll mál skal staðfesta á verkstæð og samræma við salinn búnað áður en framkvæmd hefst.
 • Mælingar á teikningu eru tekið mið af. Gæta teikningu í sátt málverkta unntam teikningu í minni málverkta nema annað sé tekið fram.
 • Deilingerar efnislausa sýna tekið mið af glugga- og hurðakörnum. Fylgja skal forskrift framfaranda við teikningu og þéttingu á körmum. Verktaki skal samræma tekið mið af það gúggaferil sem hann hefur til.
 • Verktaki skal samræma gásmál hurðagata við þær hurðir sem hann hefur nota hvort sem um ræðir gól í úrlegg eða stöngu.
 • Fylgja skal tekið mið af framfaranda ákerfi við uppsetningu og meðhöndun klæðningar. Altar teikningu skulu vera eftir forskrifti verkfræðinga og eða framfaranda klæðningu. Öll eigna við utanríkisklæðningu skulu umfar af fagnirnum.
 • Önnar mál á teikningum skynnað eftirfarandi og eða arkitekt. Við framkvæmd verks skal hafa sérteikningu alla hönnuða til hlýðsonar.

A	Útg.	Dags.	Skýring	HJ	Br.af.
		13.04.2022	Sjá skýr varðandi uppfærslu		
HJARK					
Verktengund	Nýbygging				
Verkheiti	Leikskóli í Urriðaholti				
Heimilisfang	Holtsvegur 20				
Teikning	Séruppdráttur - Gróðurhús				
	Grunnmynd - Útlit				
Mkv.	1 : 20				
Dags.	09.03.2022				
Teiknað af:	FJH/ HMÁ				
Hannað af:	Hulda Jónsdóttir/ Tiago sa				
Samþykkt:					
Hulda Jónsdóttir, arkitekt FAI Kt. 2811862219			hulda@hjark.is / 8650649 www.hjark.is		
Verknr.	TeiknNr.	Blaðastærð	Útgáfa		
1039	A3_06.10	A1	A		

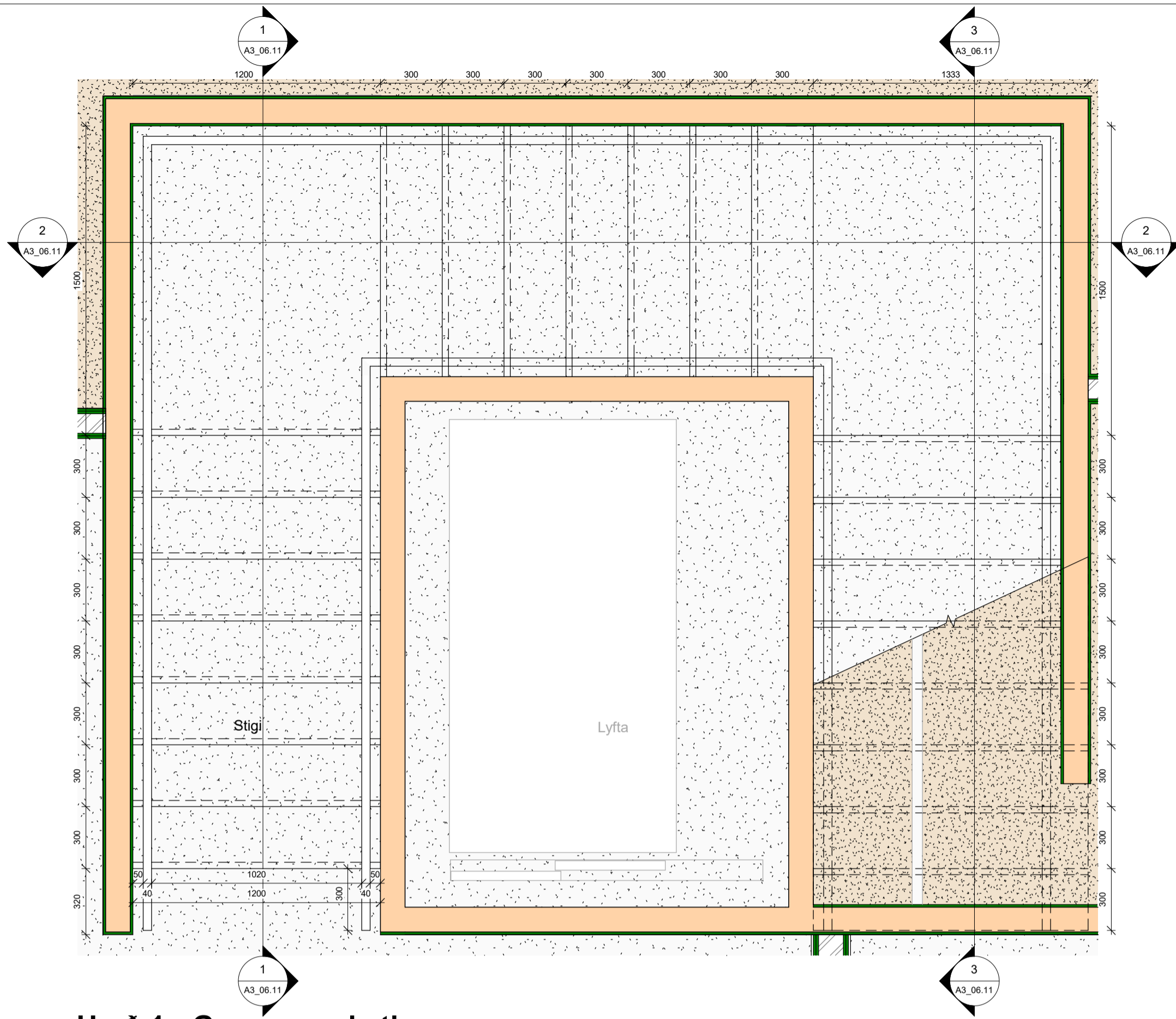

Hæð 1 - Grunnmynd stiga
1 : 20

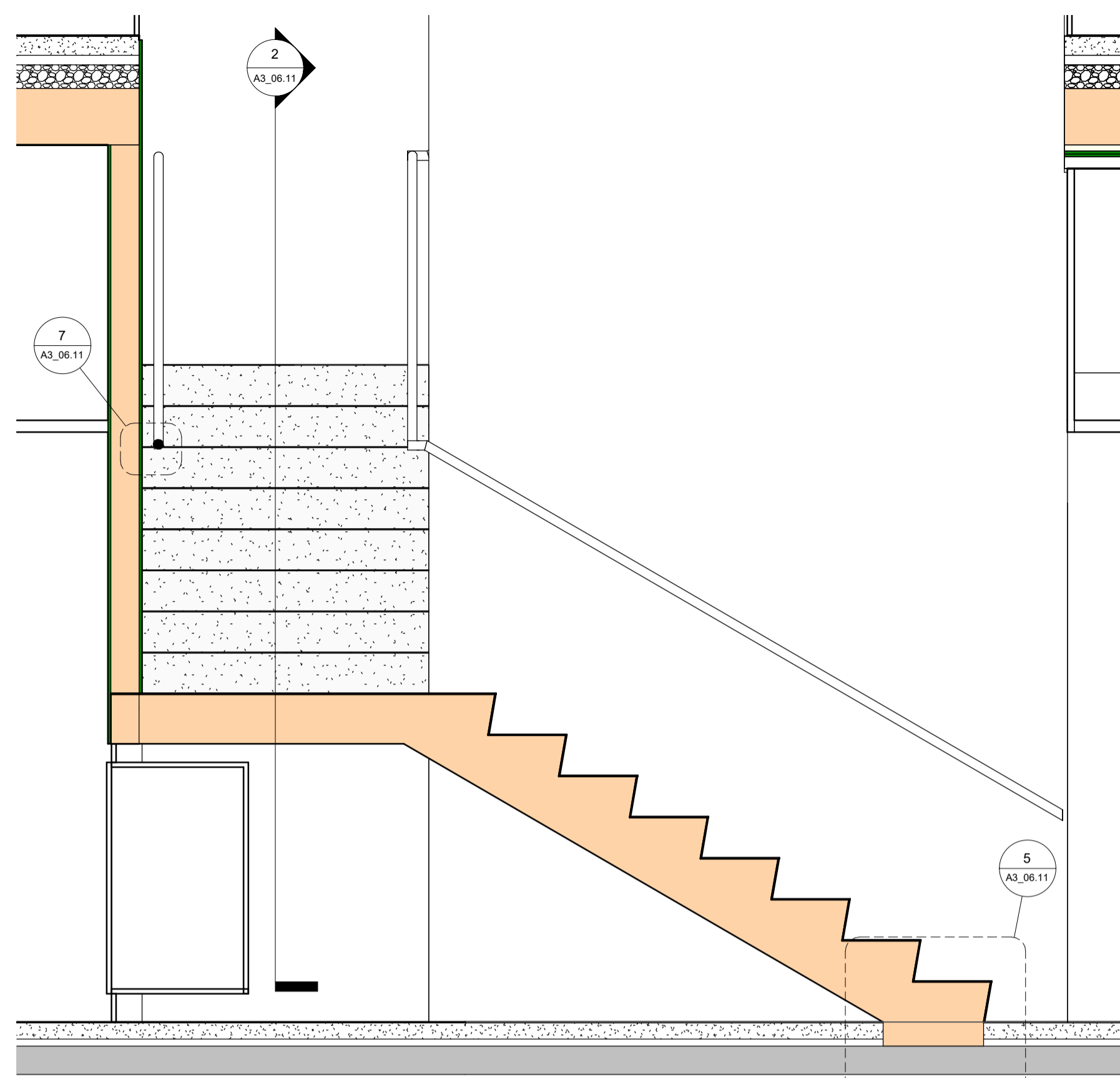

1 Stigi - Snið 01
1 : 20

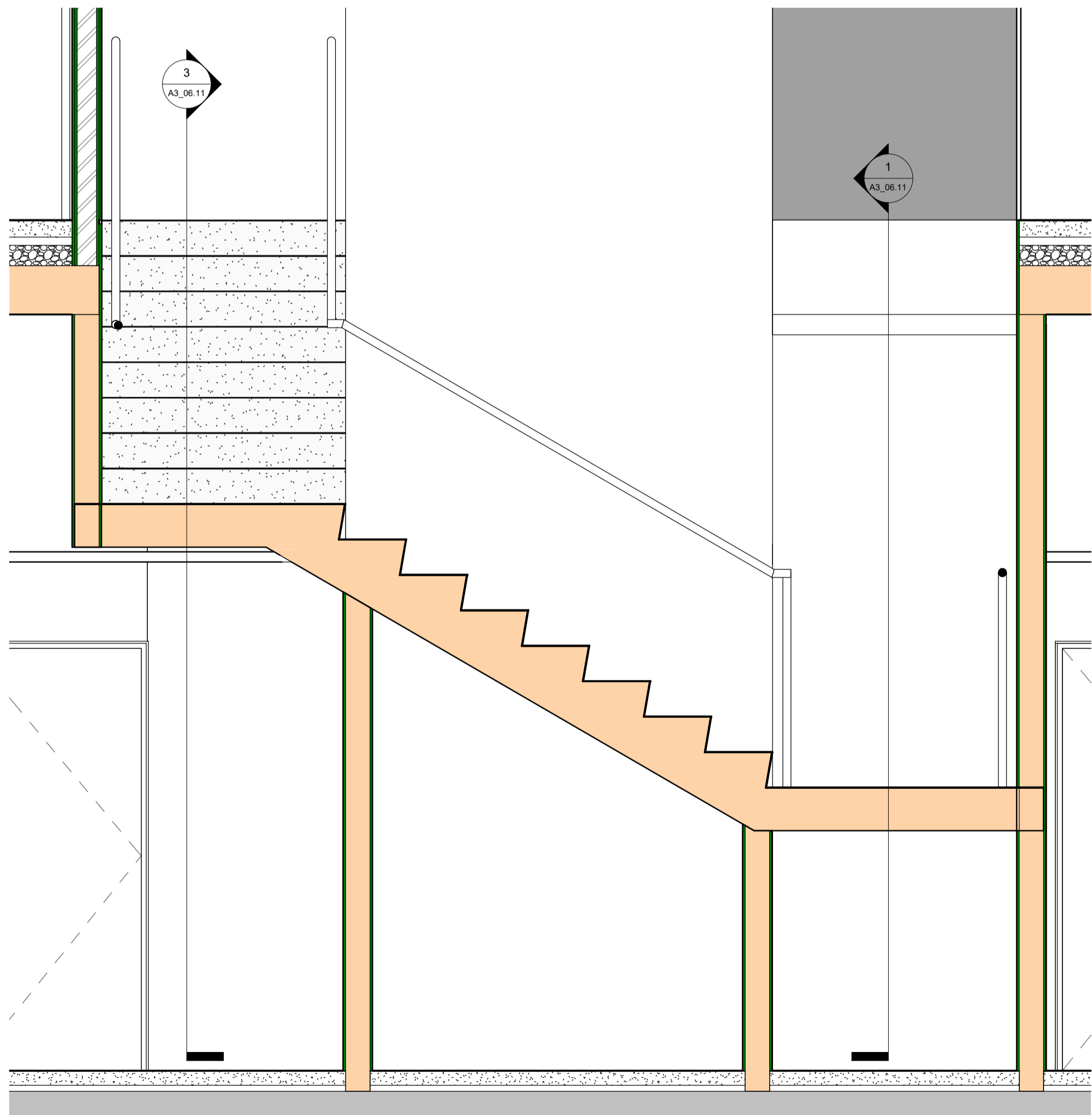

2 Stigi - Snið 02
1 : 20

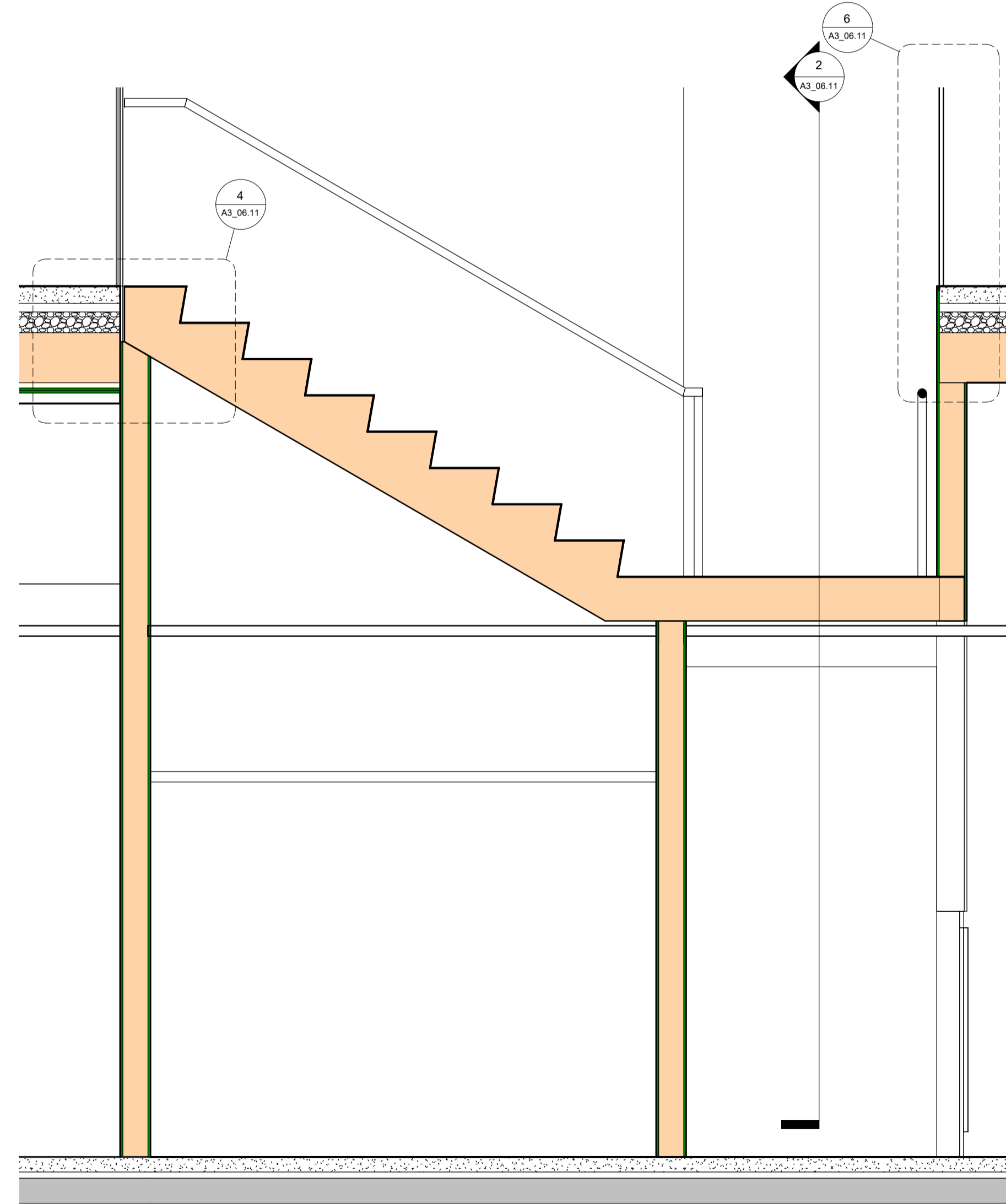

3 Stigi - Snið 03
1 : 20

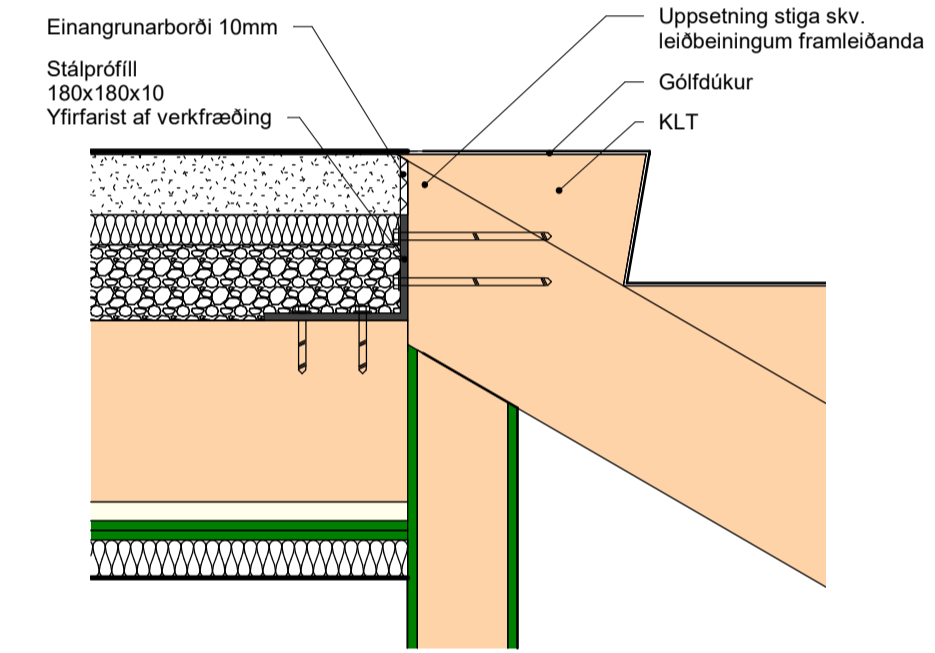

4 Stigi - Deili 01
1 : 10

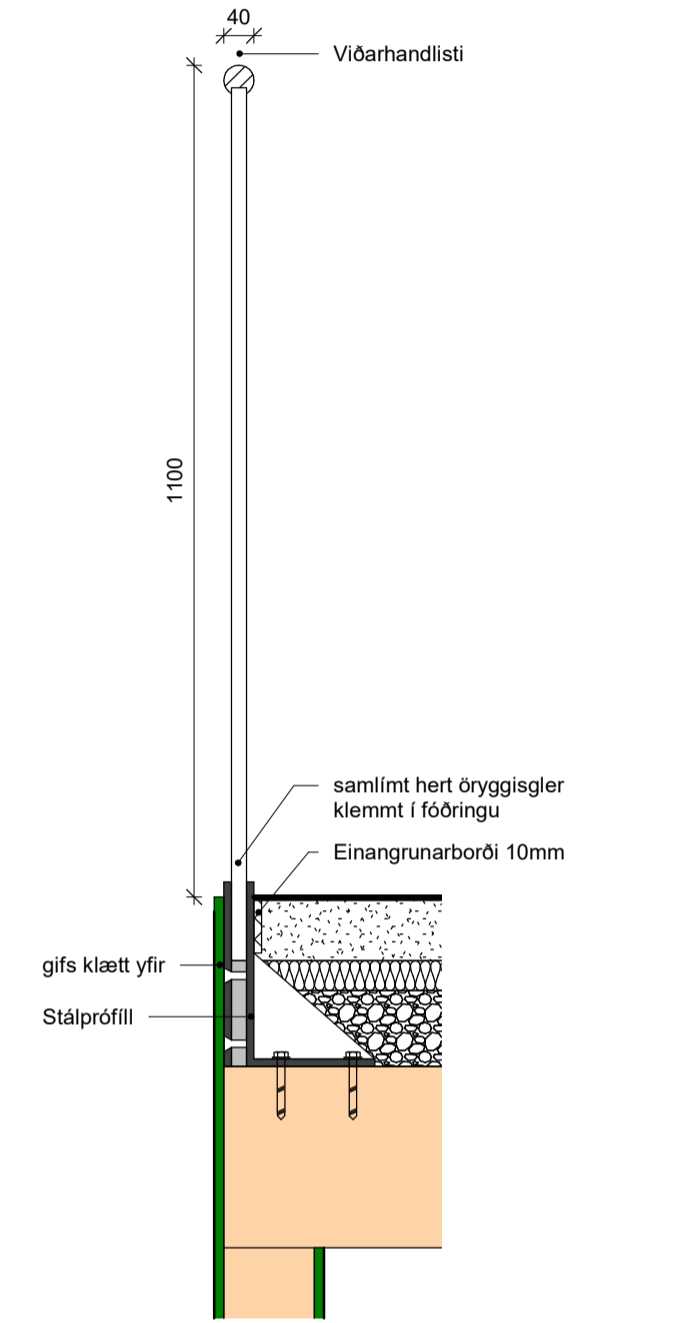

6 Stigi_handrið - Deili 04
1 : 10

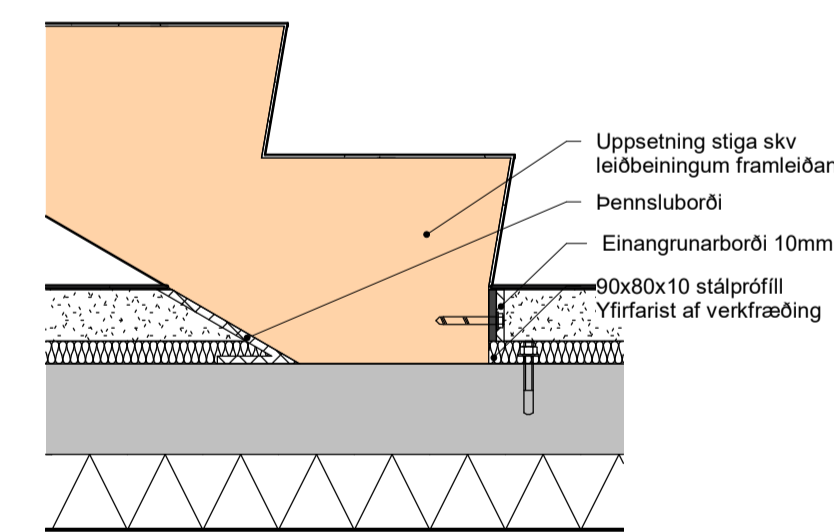

5 Stigi - Deili 02
1 : 10

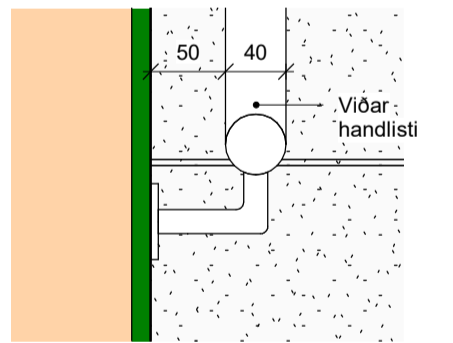

7 Stigi_handrið - Deili 05
1 : 5

ATH:
 • Öll mál skal staðfesta á verkstæð og samræma við vafnið áður en framkvæmd hefst.
 • Málsetningar á teikningu eru leiðbeinandi mál. Gífa teikningar í ljósi málverkara unnaðar teikningar í minni málverkara nema annað sé tekið fram.
 • Deiliöngur erhlæsta sýna leiðbeinandi frágang á glugga- og hurðarörmum. Fylga skal forskrift framleiðanda við teikningu og þéttingu á körmum. Verktaki skal samræma leiðbeinandi frágang við það ávallt sem hann hefur.
 • Verktaki skal samræma gáttum hurðagata við þær hurðir sem hann hefur notað hvort þeim um ræðir gæti útrétt eða stíngi.
 • Fylga skal leiðbeiningum framleiðanda ákerfis við uppsetningu og meðhöndun klæðingar. Áttar teikningar skulu vera eftir forskrift verkfræðinga og skv. framleiðanda klæðinga. Öll smá við-útanisáklæðingar skulu unnað af fagnörnum.
 • Ösamræmi á teikningum skýringarstjórnarinnar og eða arkitekt. Við framkvæmd verks skal hafa sérteikningar allra hönnuða til hljóðsonar.

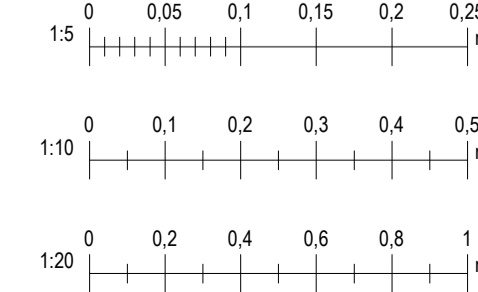

sastudio

Útg.	Dags.	Skýring	Br.af.
HJARK			
Verkeign	Nýbygging		
Verkefni	Leikskóli í Urriðaholti		
Heimilisfang	Hóltsvegur 20		
Teikning	Séruppdráttur - Stigi		
	Grunnmynd - Snið - Deili		
Mkv.	As indicated		
Dags.	09.03.2022		
Teiknað af:	FJH		
Hannað af:	Hulda Jónsdóttir/ Tiago sa		
Samþykkt:			
	Hulda Jónsdóttir, arkitekt FAl	hulda@hjark.is / 8650649	
	Kt. 2811862219	www.hjark.is	
Verknr.	Teiknr.	Bláastærð	Útgáfa
1039	A3_06.11	A1	

ÚTBODSTEIKNING

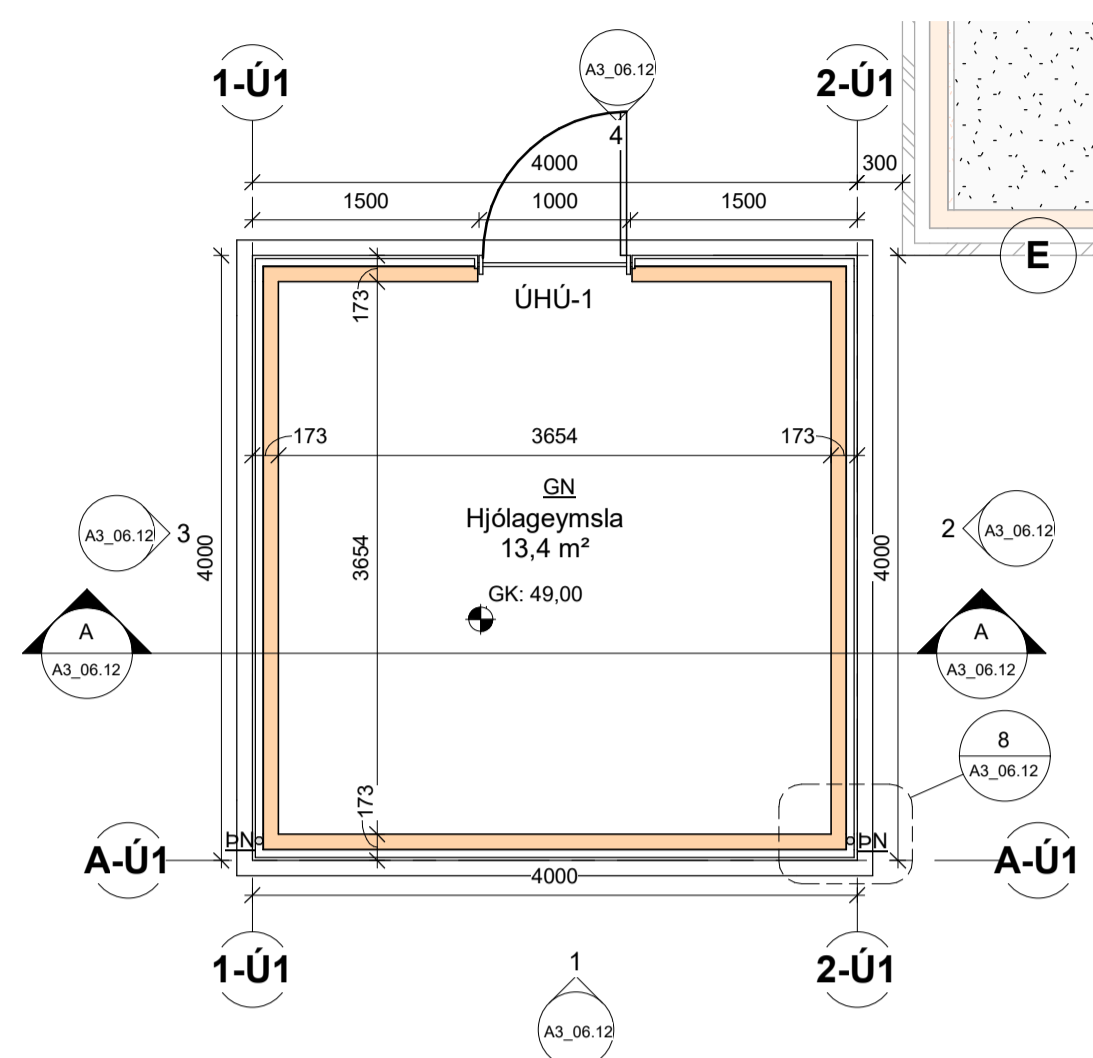

Grunnmynd - Útihús 1
1 : 50

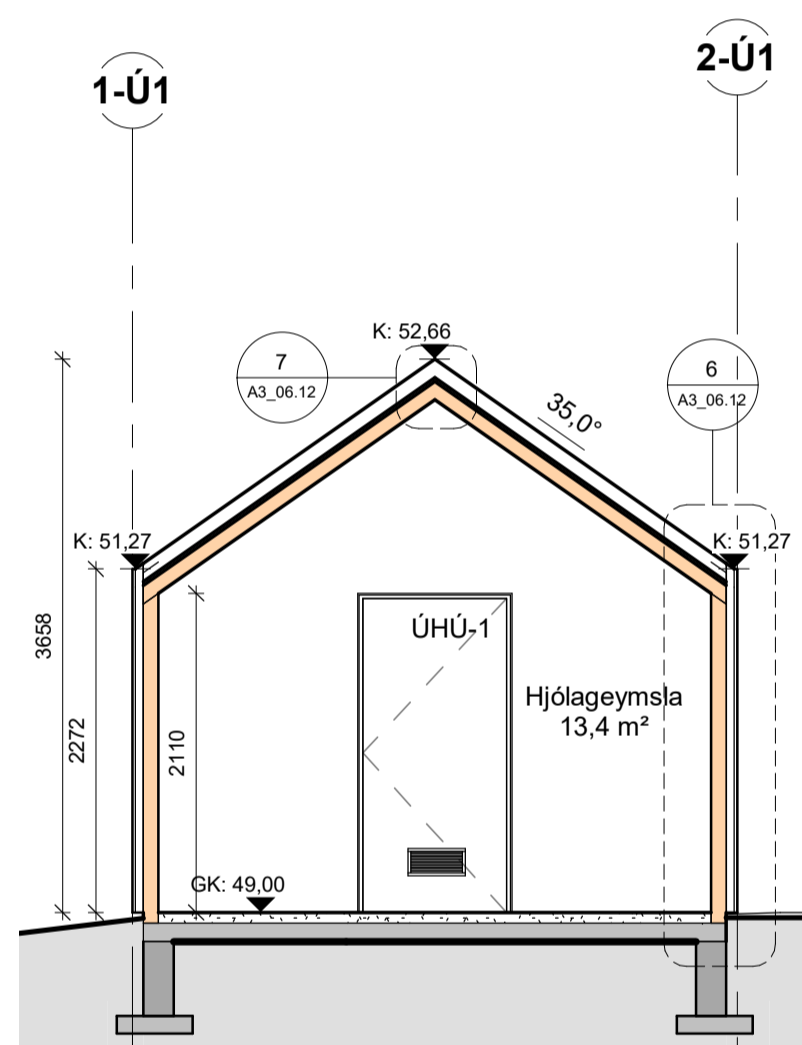

Snið A-A
1 : 50

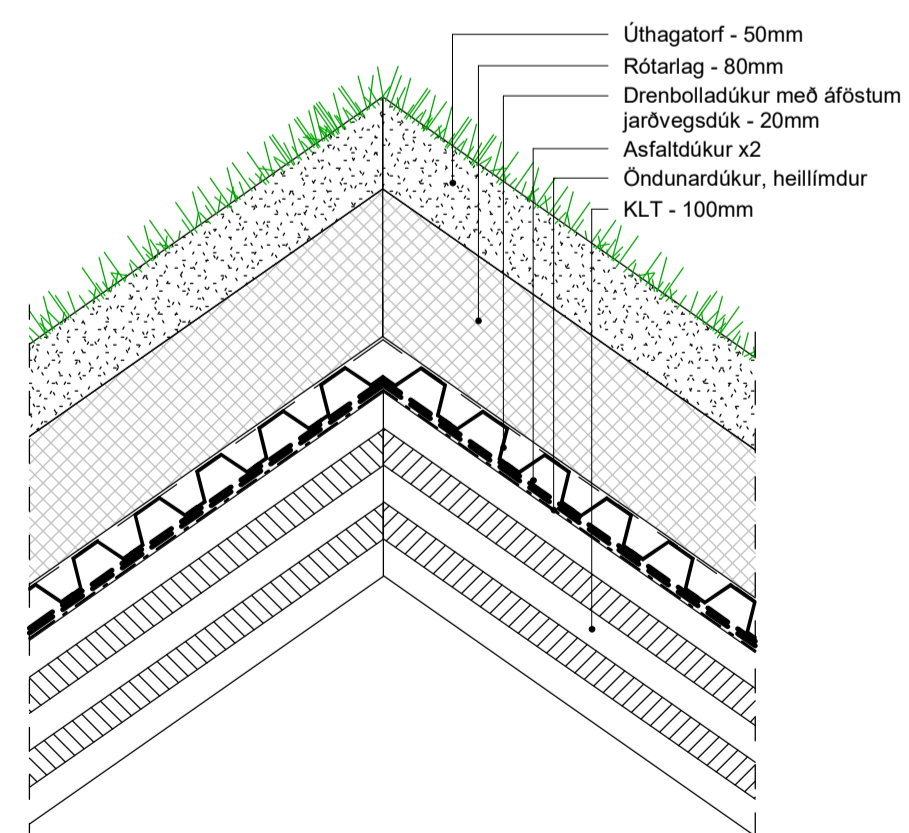

LÓ - Þakmænir
1 : 5

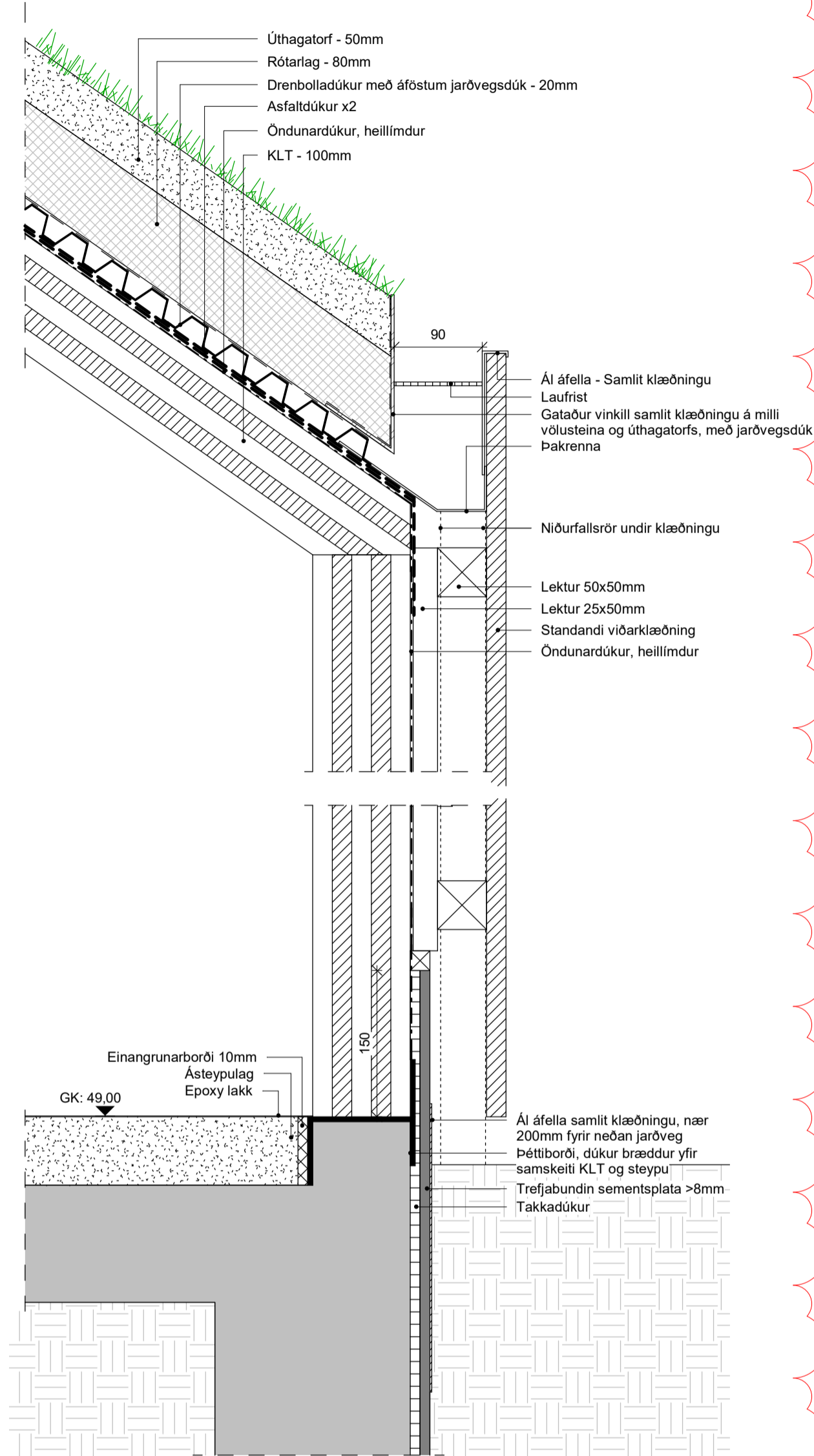

LÓ - Þakkantur/Útveggur
1 : 5

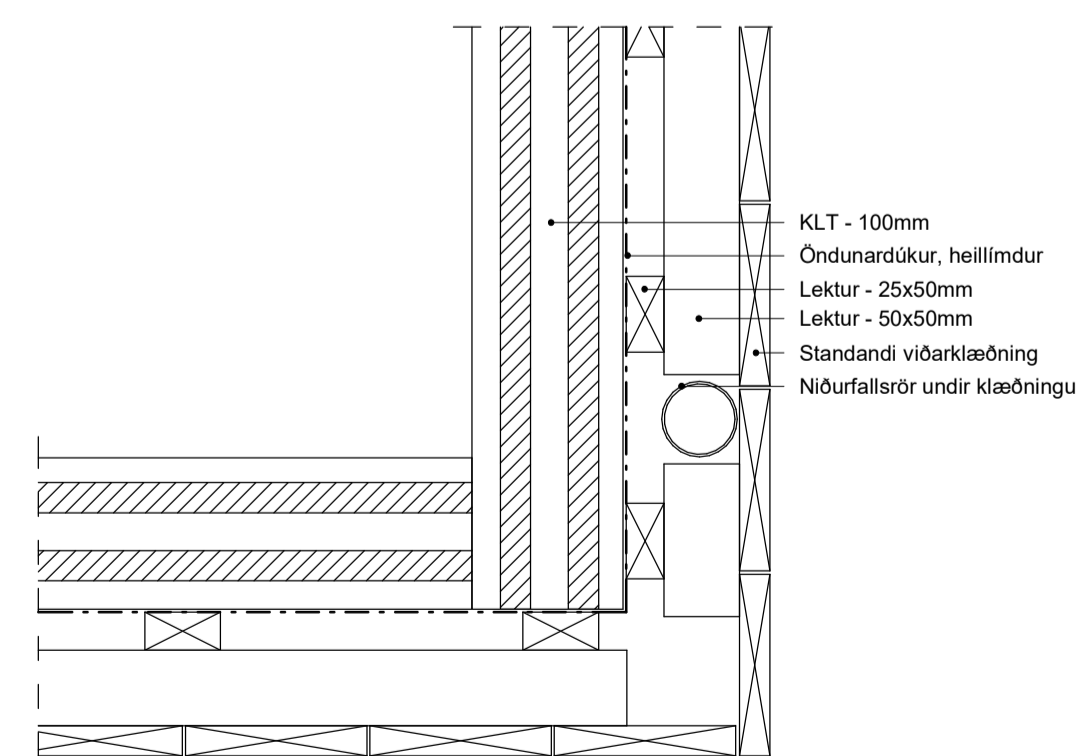

LÁ - Veggur með þakniðurfall
1 : 5

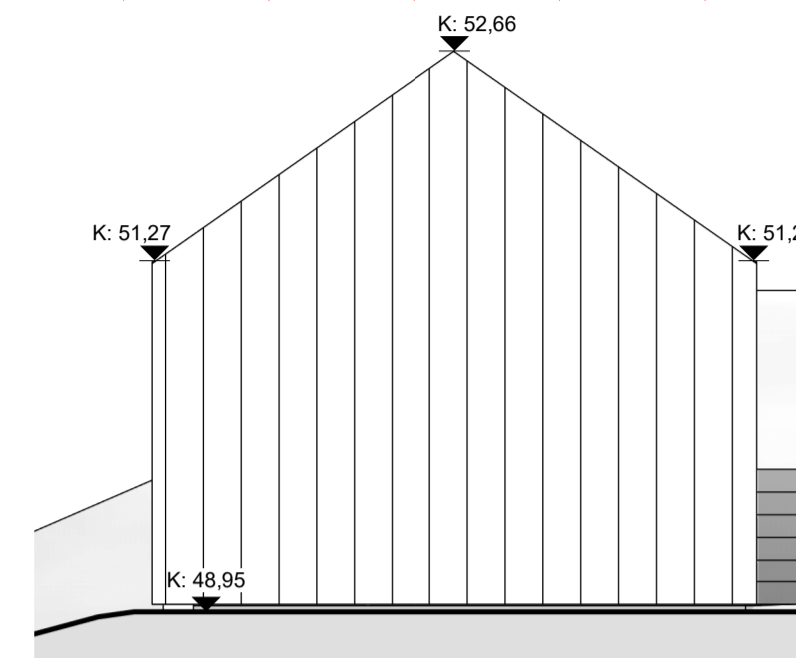

1 Vestur
1 : 50

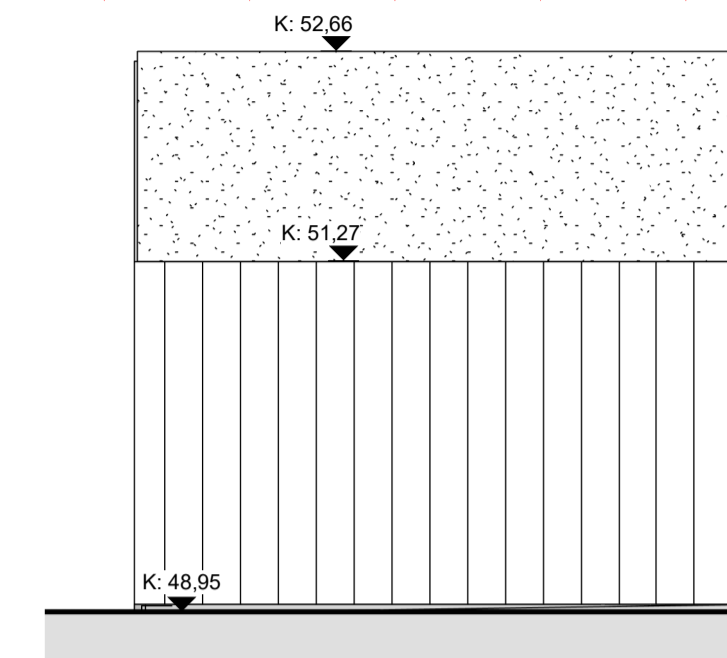

2 Suður
1 : 50

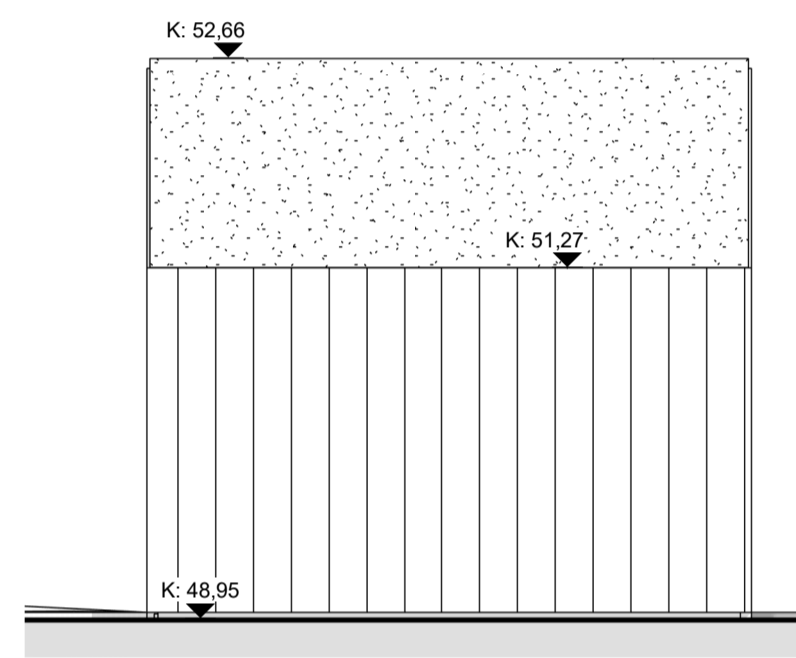

3 Norður
1 : 50

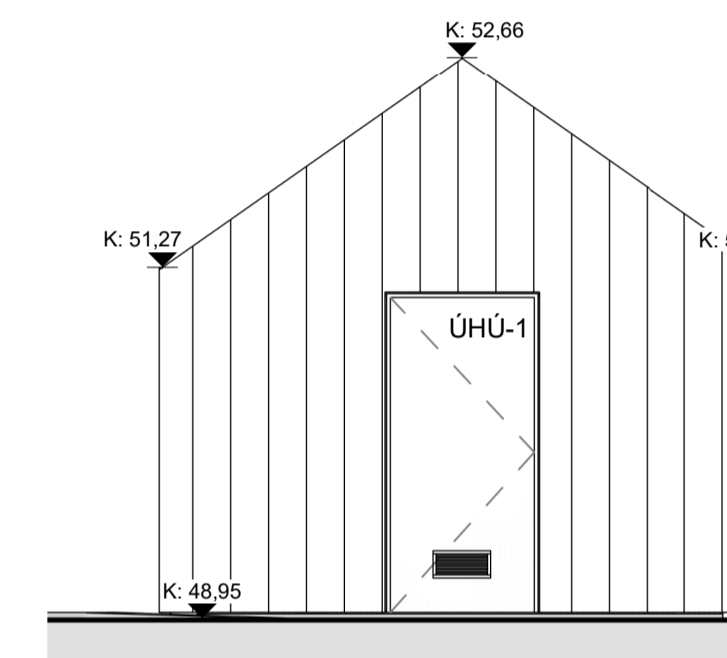

4 Austur
1 : 50

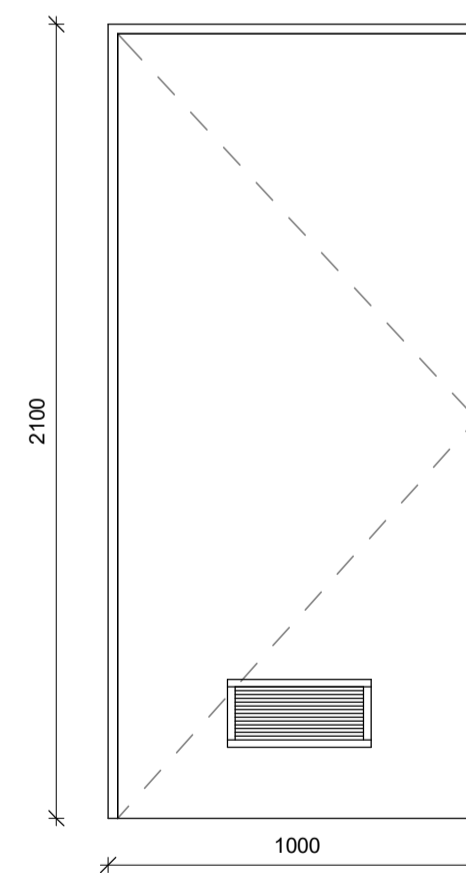

ÚHÚ-1
1 : 20

ATH:
 • Öll mál skal staðfesta á verkstæð og samræma við salinn búnað áður en framkvæmd hefst.
 • Málsetningu á teikningu eru tekið tillit til. Gísla teikningar í sátt málverkta unntam teikningar í minni málverkta nema annað sé tekið fram.
 • Deilingerar arkitektasýna leiðbeinandi frágang á glugga- og hurðabárum. Fylgja skal forskrift framfaranda við teikningu og þéttingu á körmum. Verktaki skal samræma leiðbeinandi frágang við það gúgvarfyrir sem hann hefur til.
 • Verktaki skal samræma gásmál hurðagata við þær hurðir sem hann hefur nota hvort sem um raðir gata í úrbygg eða innveggi.
 • Fylgja skal leiðbeiningum framfaranda ákerfis við uppsetningu og meðhöndun klæðningar. Áttar teikningar skulu vera eftir forskrifti verkfræðinga og eða framfaranda klæðningu. Öll einna við utanríkisklæðningar skulu unntar af fagnrónum.
 • Ösamræmi á teikningum skýrnad eflirtíamartil og eða arkitekt. Við framkvæmd verks skal hafa sérteikningar allra hönnuða til hljóðsonar.

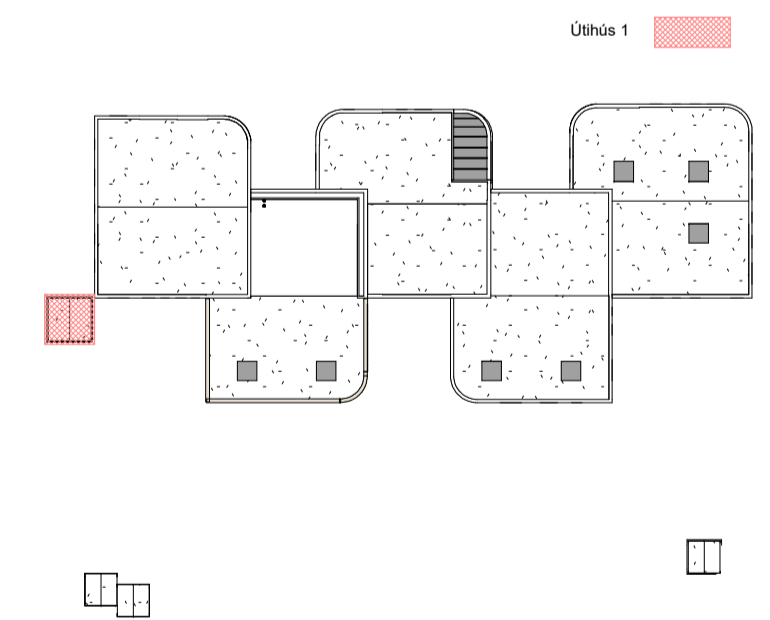

Útg.	Dags.	Skýring	Br.af.
A	13.04.2022	Sjá sky varðandi uppfærslu	HJ
HJARK			
Verkegund	Nýbygging		
Verkheiti	Leikskóli í Urriðaholti		
Heimilisfang	Hóltsvegur 20		
Teikning	Séruppdráttur - Útihús		
	Útihús 1		
Mkv.	As indicated		
Dags.	09.03.2022		
Teiknað af:	AKJ/HMÁ		
Hannað af:	Hulda Jónsdóttir/ Tiago sa		
Samþykkt:			
Hulda Jónsdóttir, arkitekt FAI	hulda@hjark.is / 8650649		
Kt. 2811862219	www.hjark.is		
Verknr.	Teiknr.	Bláastærð	Útgafa
1039	A3_06.12	A1	A

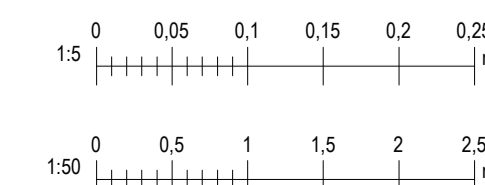

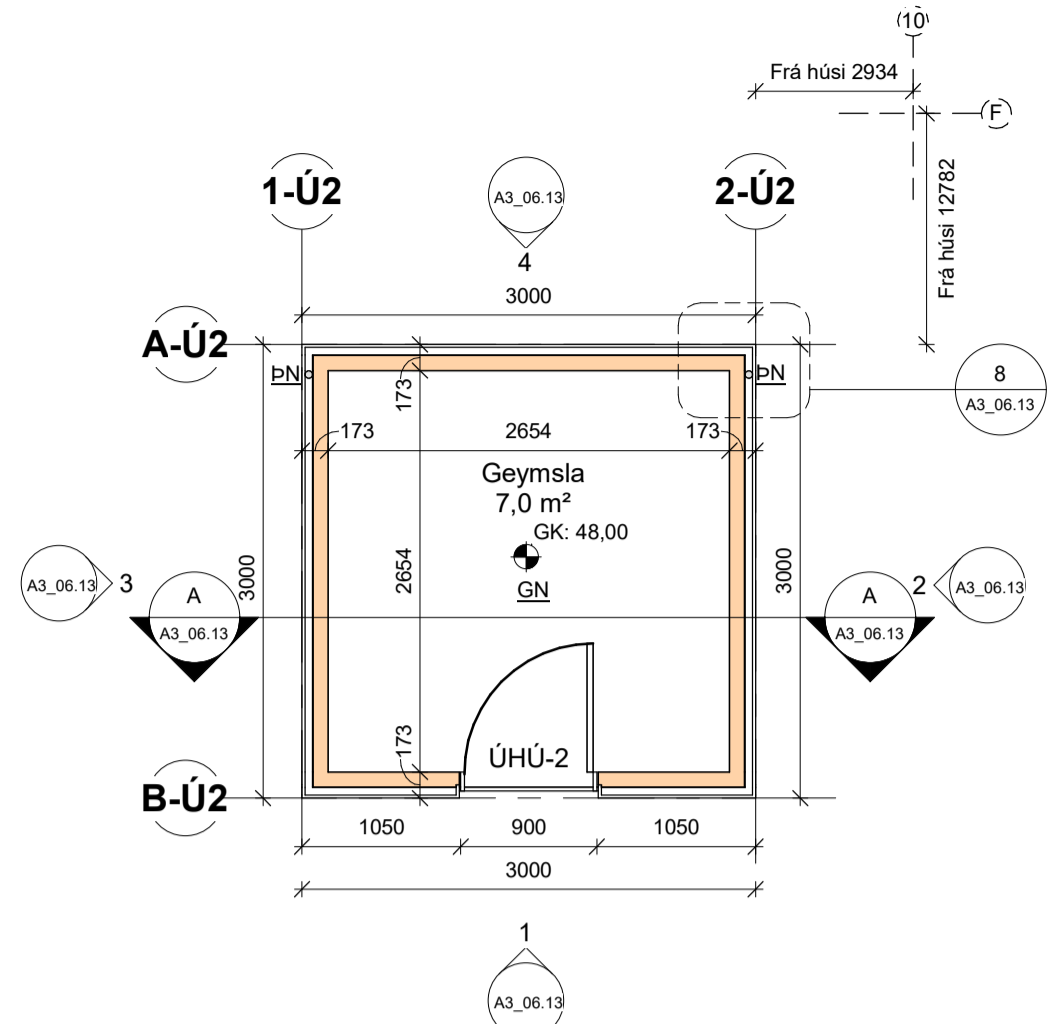

Grunnmynd - Útihús 2
1 : 50

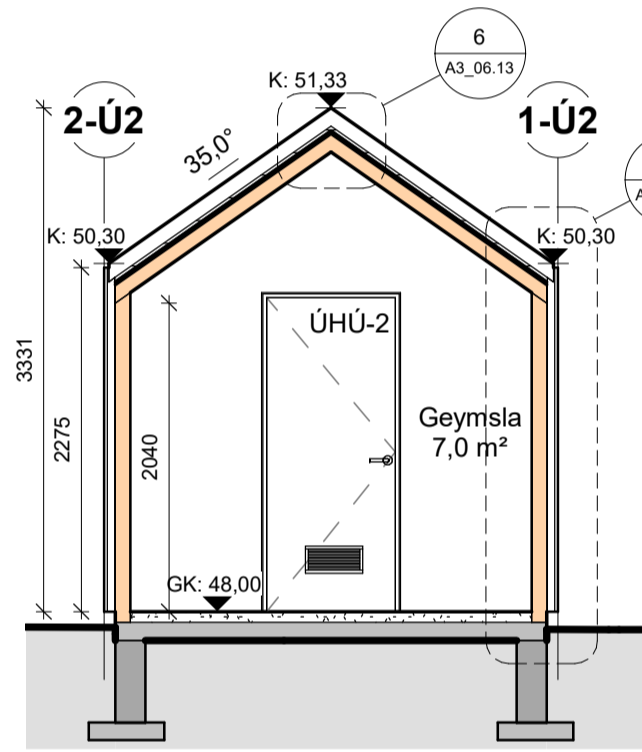

Snið A-A
1 : 50

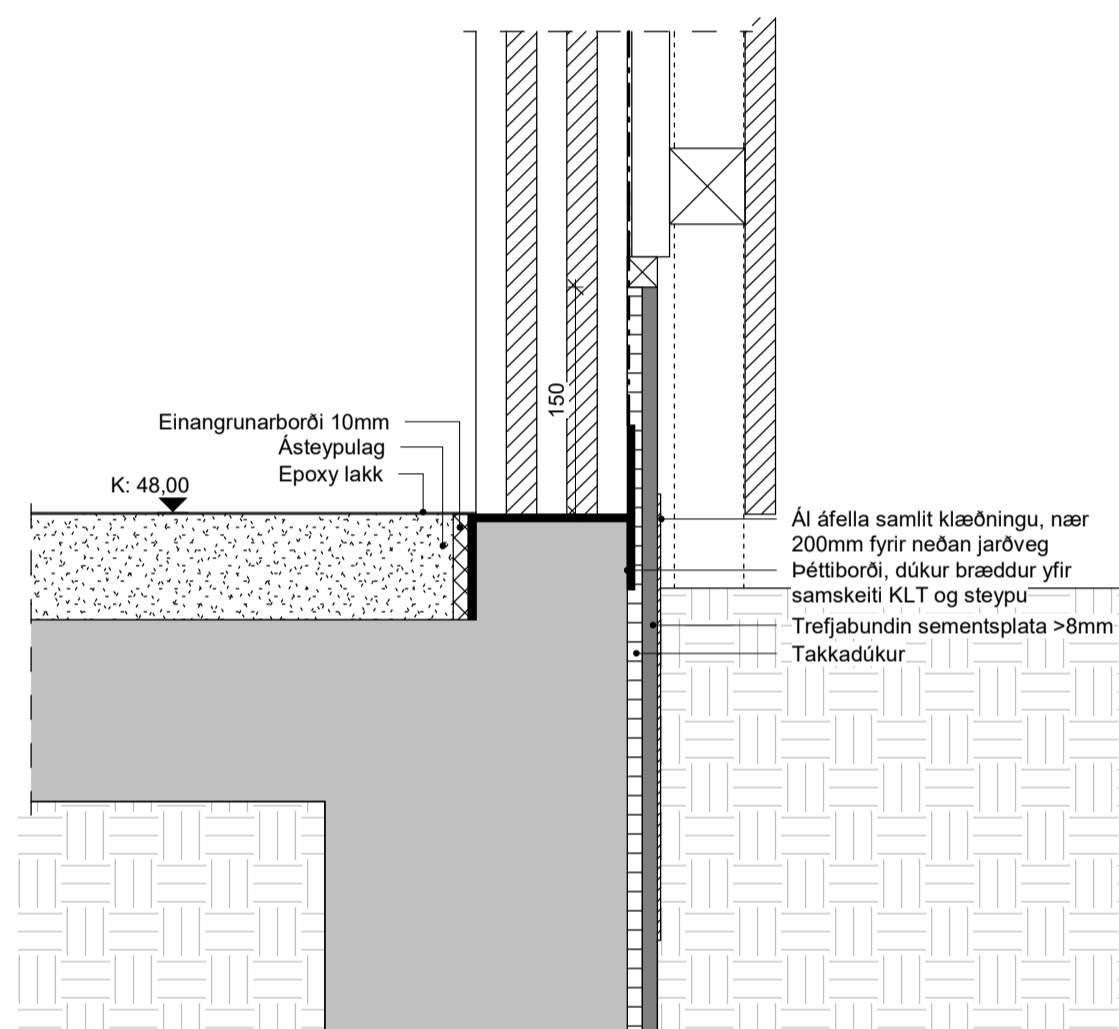
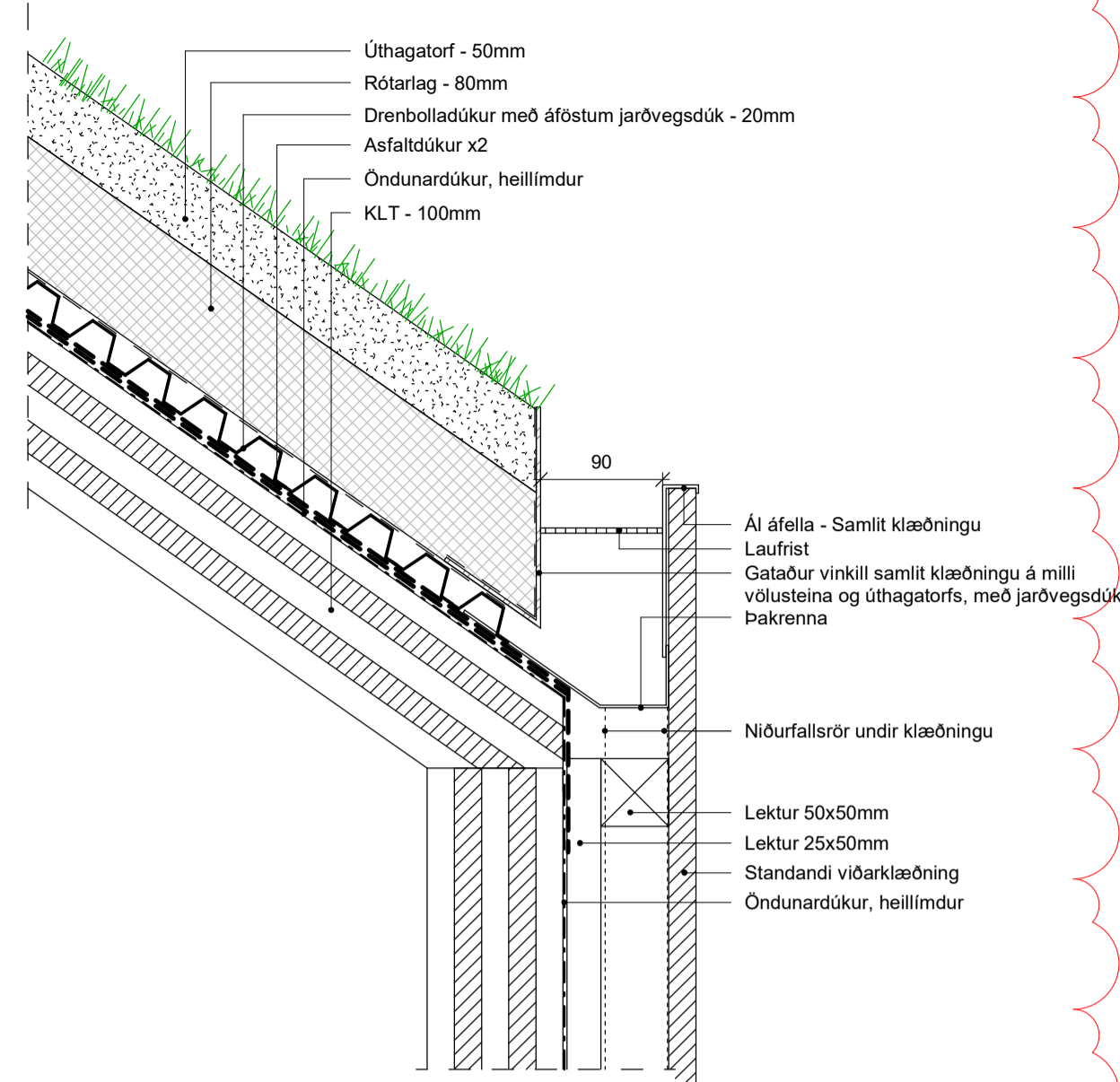

7 LÓ - Þakkantur/Útveggur
1 : 5

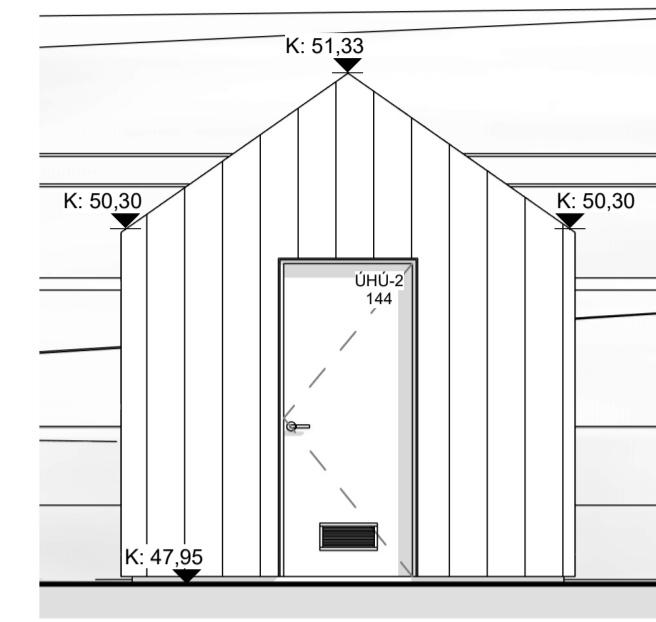

1 Vestur
1 : 50

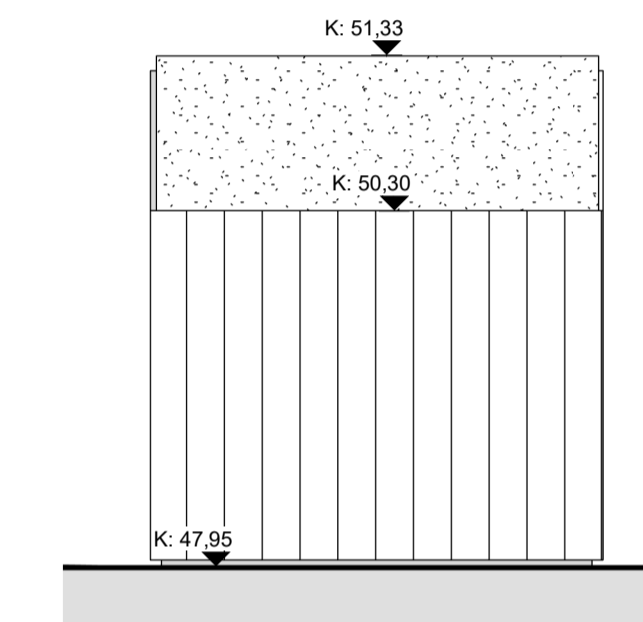

3 Norður
1 : 50

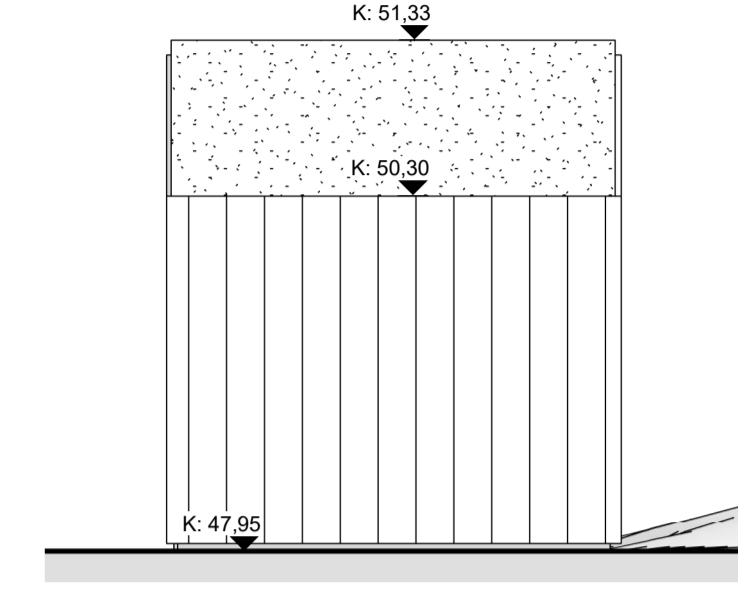

2 Suður
1 : 50

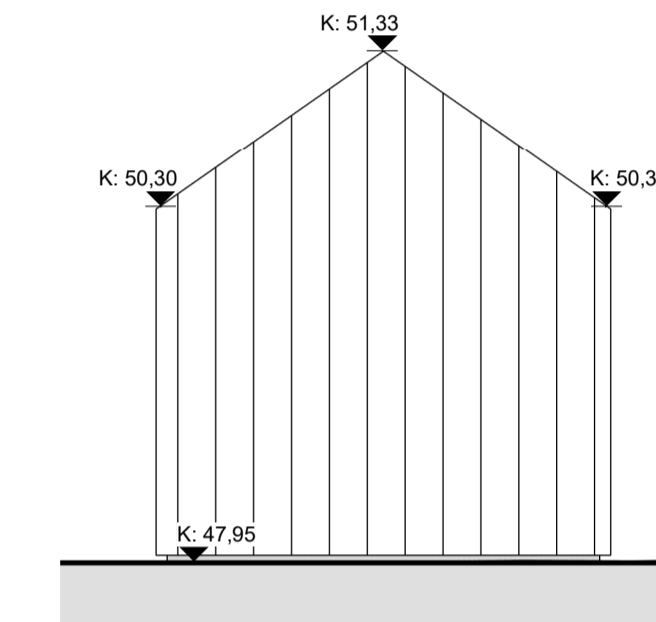

4 Austur
1 : 50

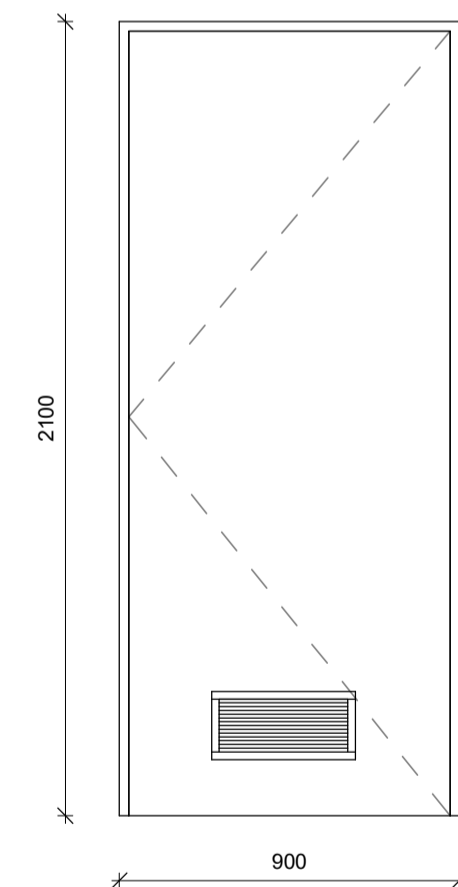

ÚHÚ-2
1 : 20

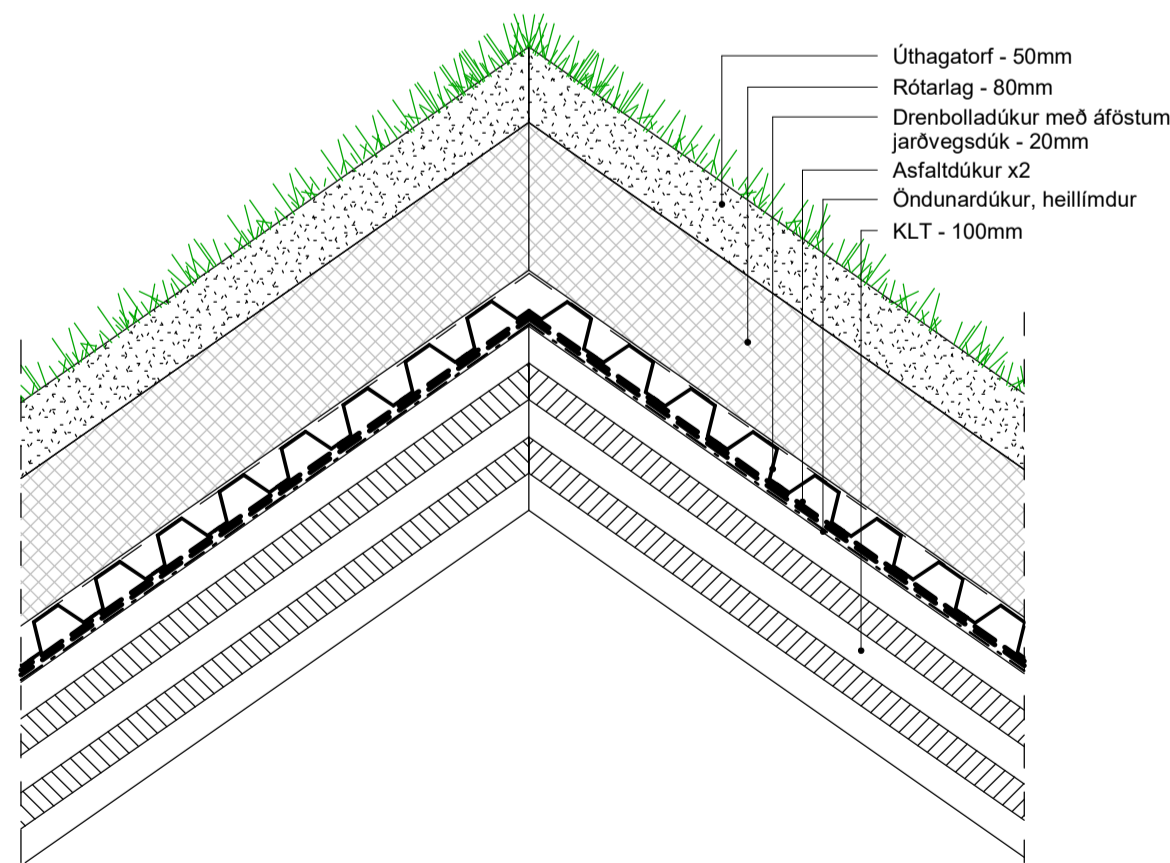

6 LÓ - Þakmænir
1 : 5

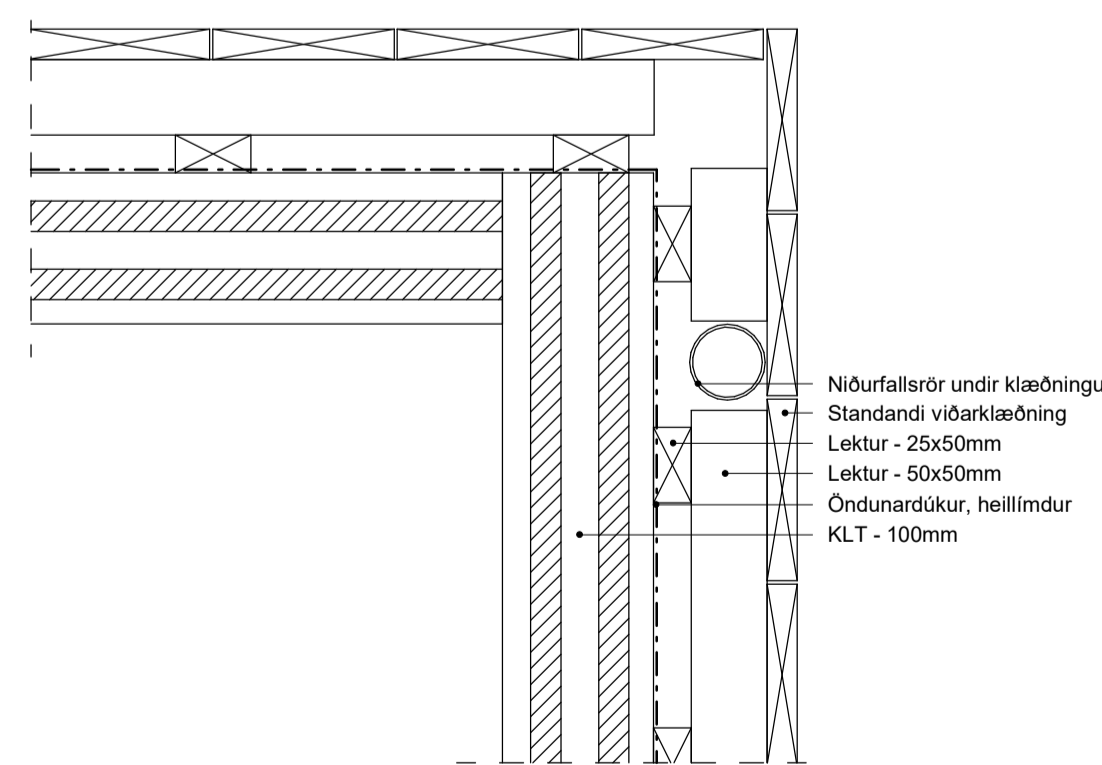

8 LÁ - Veggur með þakniðurfall
1 : 5

ATH:
• Öll mál skal staðfesta á verkstæð og samræma við salinn búnað áður en framkvæmd hefst.
• Málsetningu á teikningu eru tekið tillit til. Gáa teikningar í sátt með allar unntar teikningar í mál.
• Deiliskeringar eru tekið tillit til. Gáa teikningar í sátt með allar unntar teikningar í mál.
• Verktaki skal samræma tekið tillit til. Gáa teikningar í sátt með allar unntar teikningar í mál.
• Verktaki skal samræma tekið tillit til. Gáa teikningar í sátt með allar unntar teikningar í mál.
• Verktaki skal samræma tekið tillit til. Gáa teikningar í sátt með allar unntar teikningar í mál.
• Verktaki skal samræma tekið tillit til. Gáa teikningar í sátt með allar unntar teikningar í mál.
• Verktaki skal samræma tekið tillit til. Gáa teikningar í sátt með allar unntar teikningar í mál.

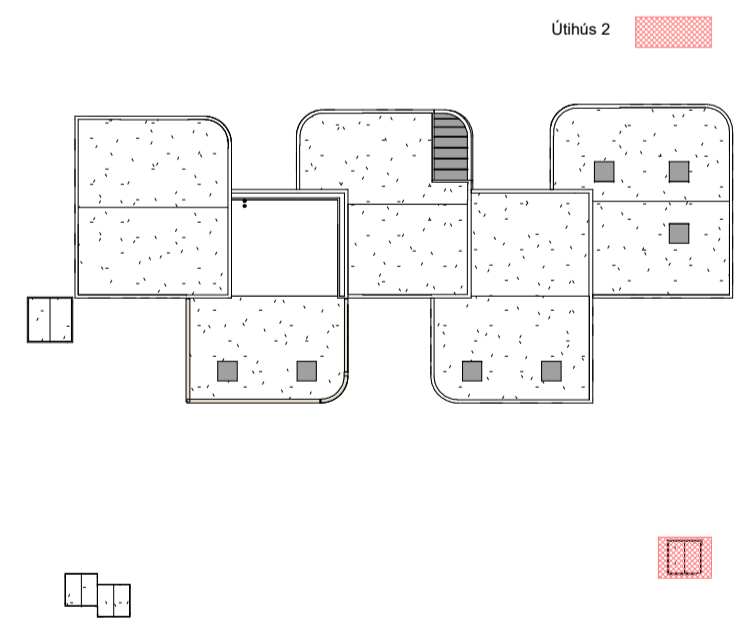

Útg.	Dags.	Skýring	HJ
HJARK			
Verkeign	Nýbygging		
Verkefni	Leikskóli í Urriðaholti		
Heimilisfang	Heimilisvegur 20		
Teikning	Séruppdráttur - Útihús		
	Útihús 2		
Mkv.	As indicated		
Dags.	09.03.2022		
Teiknað af:	AKJ/HMÁ		
Hannað af:	Hulda Jónsdóttir/ Tiago sa		
Samþykkt:			
Hulda Jónsdóttir, arkitekt FAI	hulda@hjark.is / 8650649		
Kt. 2811862219	www.hjark.is		
VerkNr.	TeiknNr.	Blasastærð	Útgáfa
1039	A3_06.13	A1	A

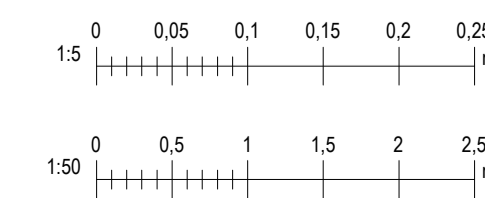

ATH:
 • Öll mál skal staðfesta á verkstæði og samræma við valinn búnað áður en framkvæmd hefst.
 • Málsetningu á teikningu eru tekið tillit til. Gáa teikningar í sömu mælikvarða umfram teikningar í minni mælikvarða nema annað sé tekið fram.
 • Deililingar eru tekið tillit til. Gáa teikningar í sömu mælikvarða umfram teikningar í minni mælikvarða nema annað sé tekið fram.
 • Verktaki skal samræma tekið tillit til. Gáa teikningar í sömu mælikvarða umfram teikningar í minni mælikvarða nema annað sé tekið fram.
 • Verktaki skal samræma tekið tillit til. Gáa teikningar í sömu mælikvarða umfram teikningar í minni mælikvarða nema annað sé tekið fram.
 • Verktaki skal samræma tekið tillit til. Gáa teikningar í sömu mælikvarða umfram teikningar í minni mælikvarða nema annað sé tekið fram.
 • Verktaki skal samræma tekið tillit til. Gáa teikningar í sömu mælikvarða umfram teikningar í minni mælikvarða nema annað sé tekið fram.

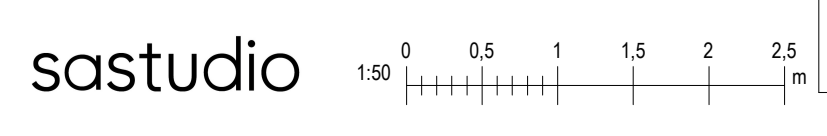
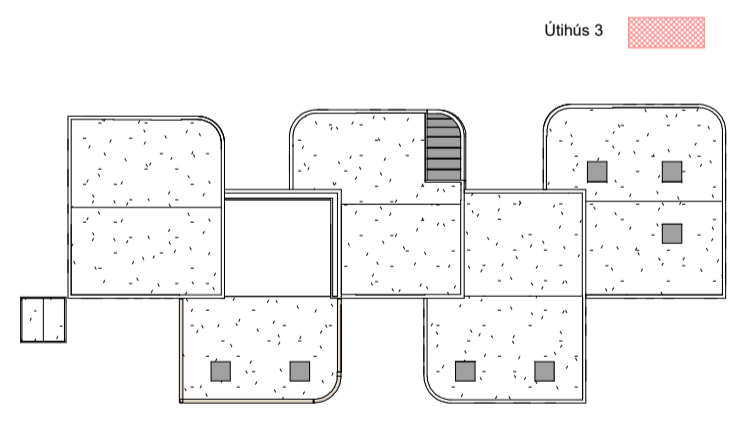
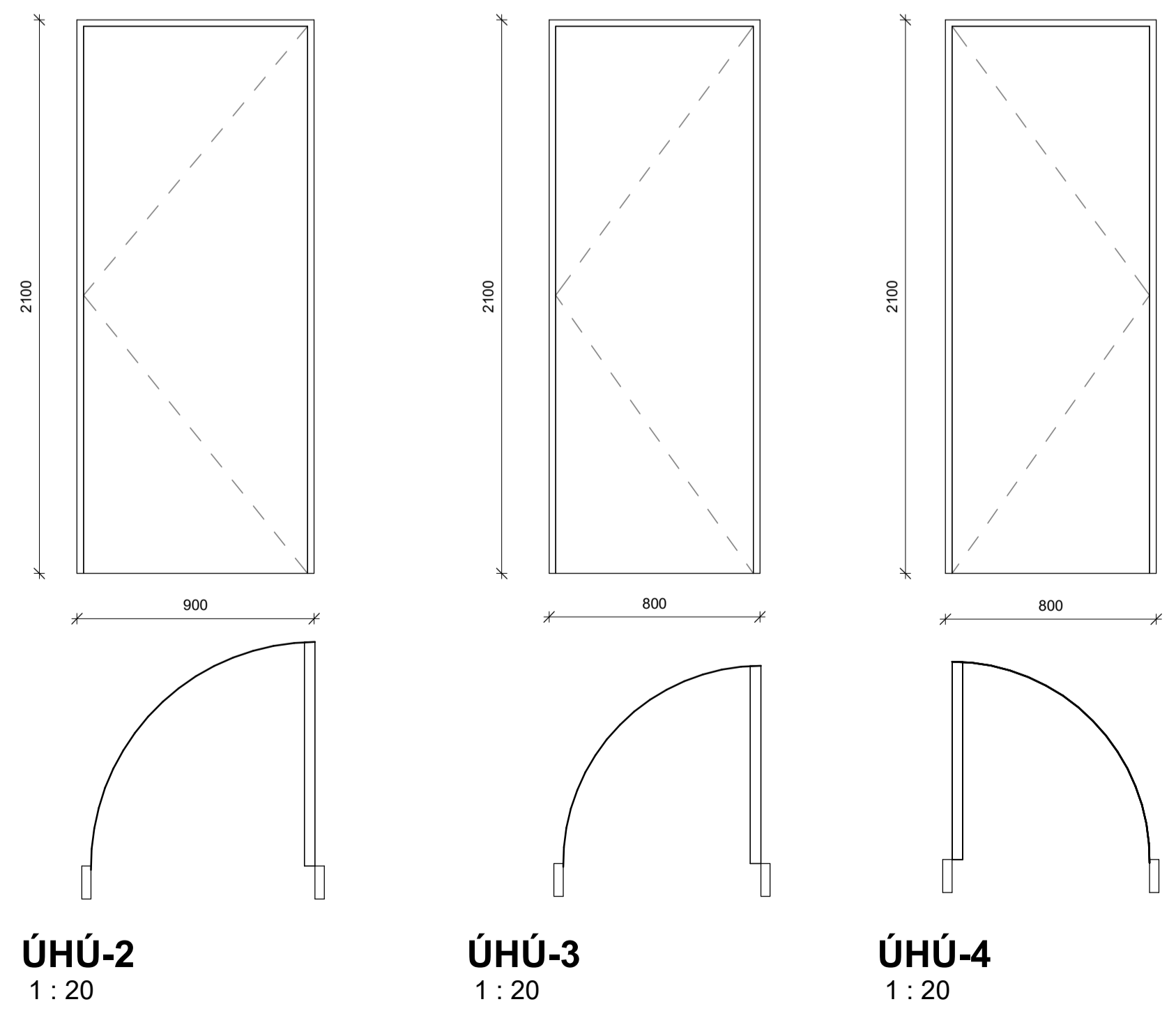
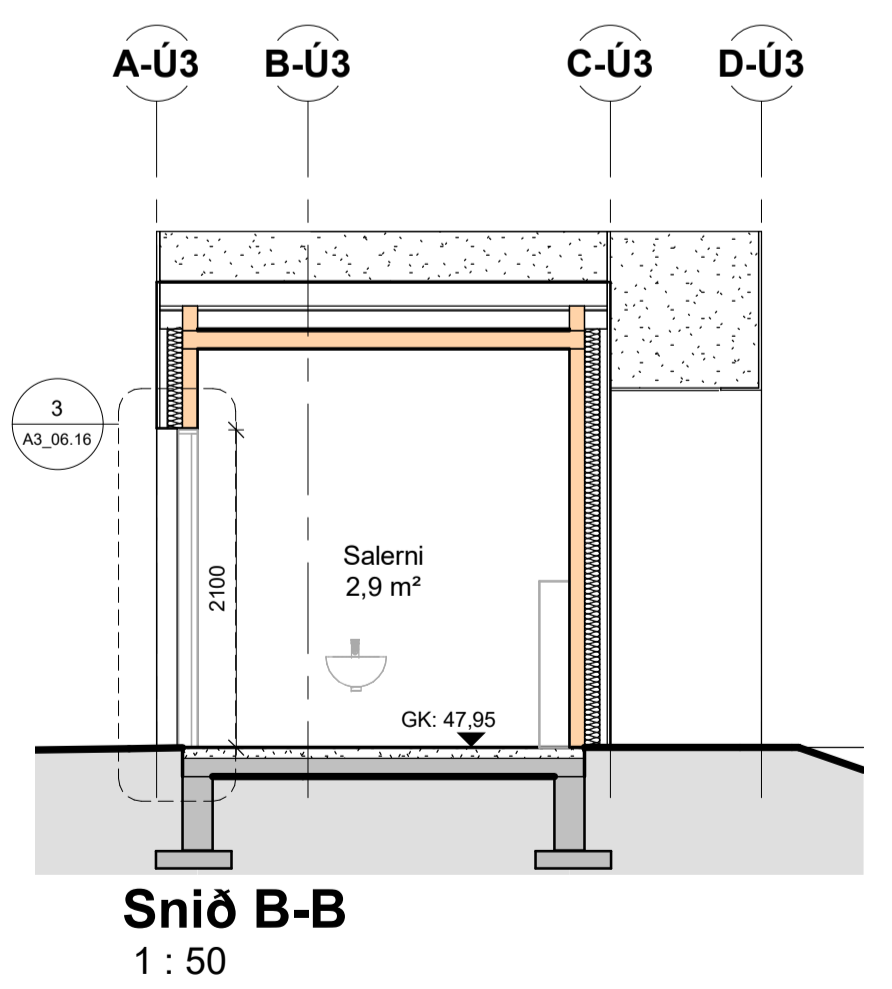
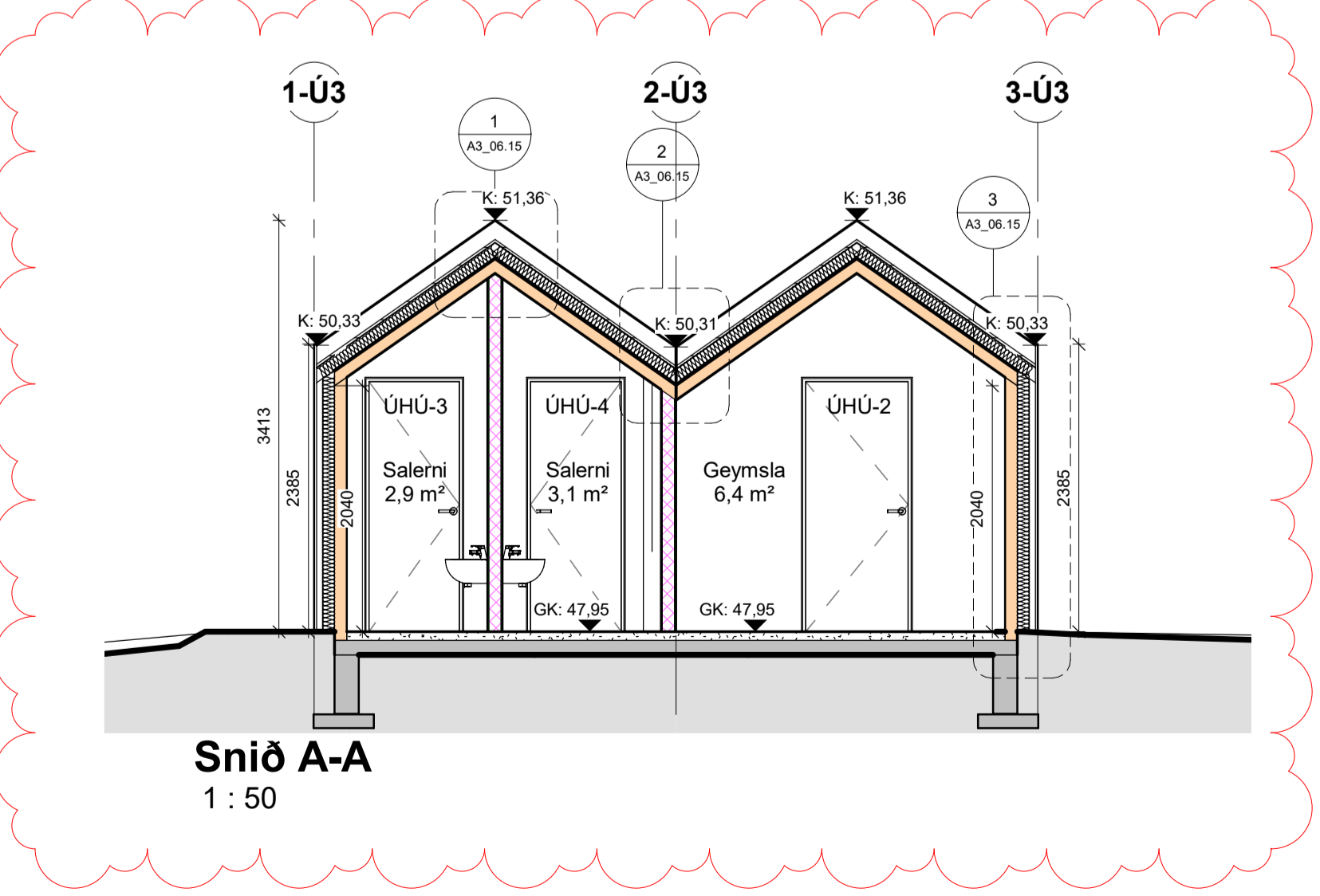
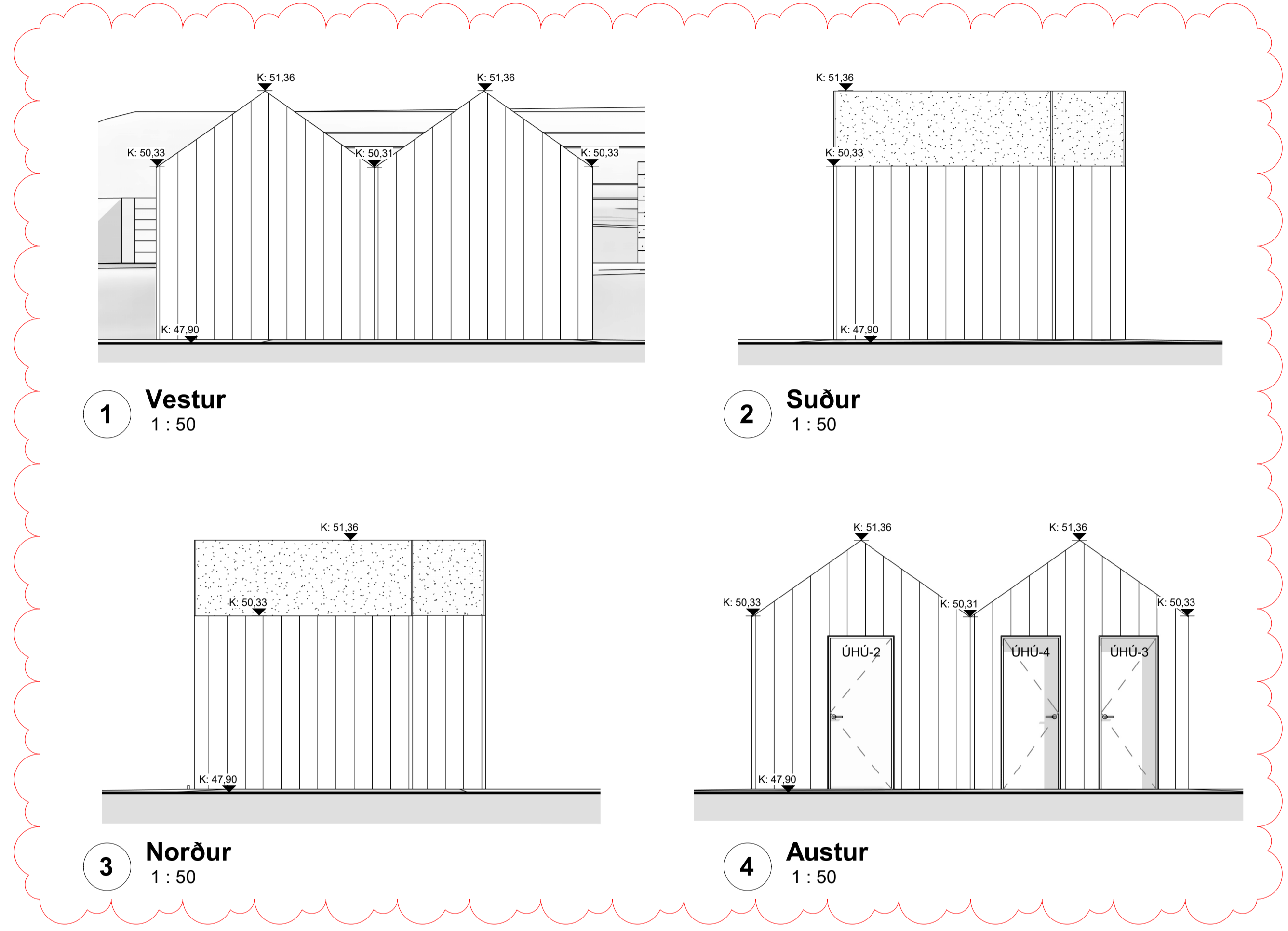
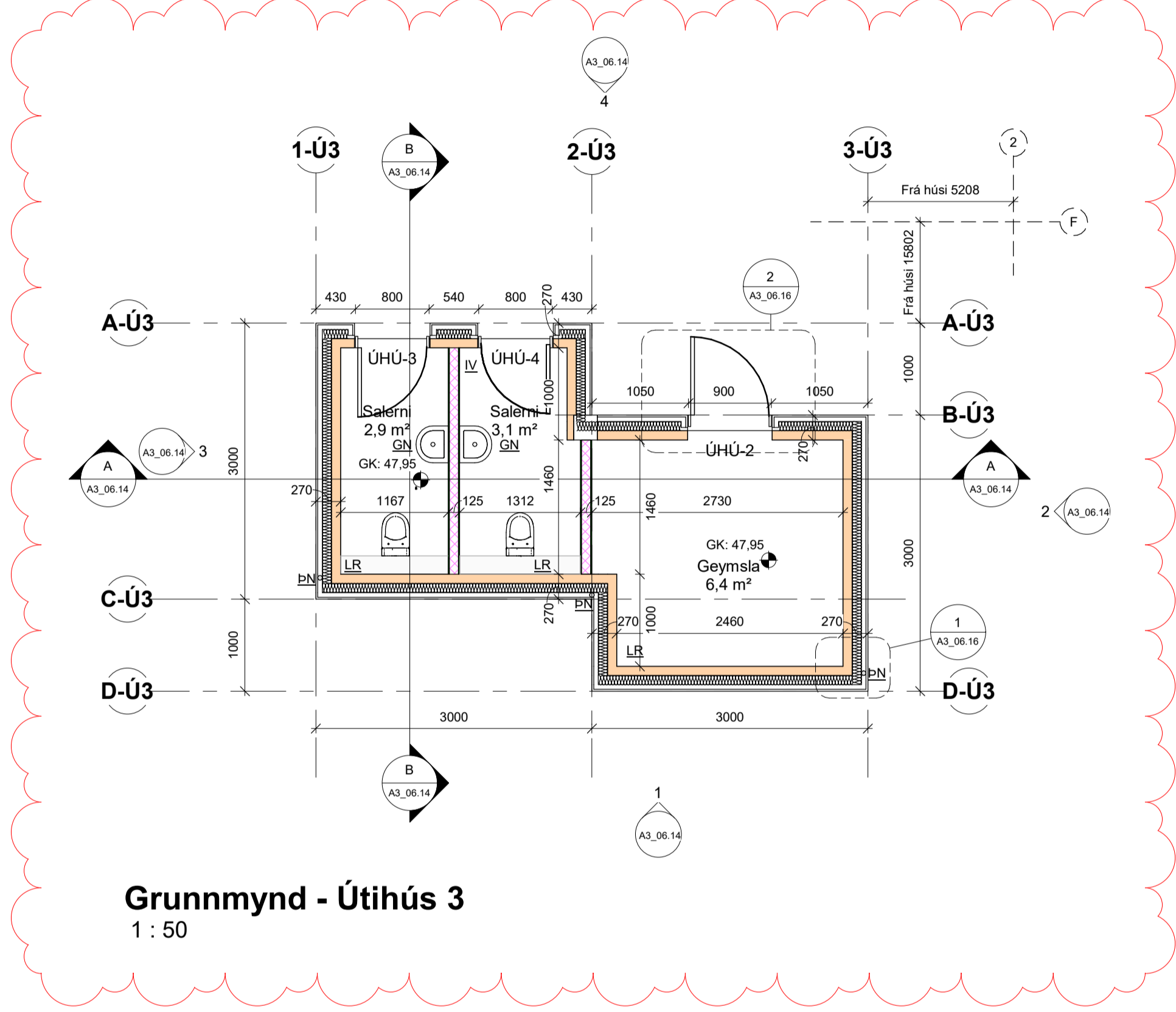

sastudio

Útg.	Dags.	Skyring	Br.af.
A	13.04.2022	Sjá sky varbandi uppfærslu	HJ
HJARK			
Verkegund	Nýbygging		
Verkherfi	Leikskóli í Urriðaholti		
Heimilisfang	Heimsvæðing 20		
Teikning	Séruppdráttur - Útihús		
	Útihús 3		
Mkv.	As indicated		
Dags.	09.03.2022		
Teiknað af:	AKJ/HMÁ		
Hannað af:	Hulda Jónsdóttir/ Tiago sa		
Samþykkt:			
Hulda Jónsdóttir, arkitekt FAI	hulda@hjark.is / 8650649		
Kt. 2811862219	www.hjark.is		
Verknr.	Teiknr.	Blaðastærð	Útgáfa
1039	A3_06.14	A1	A

ÚTBODSTEIKNING

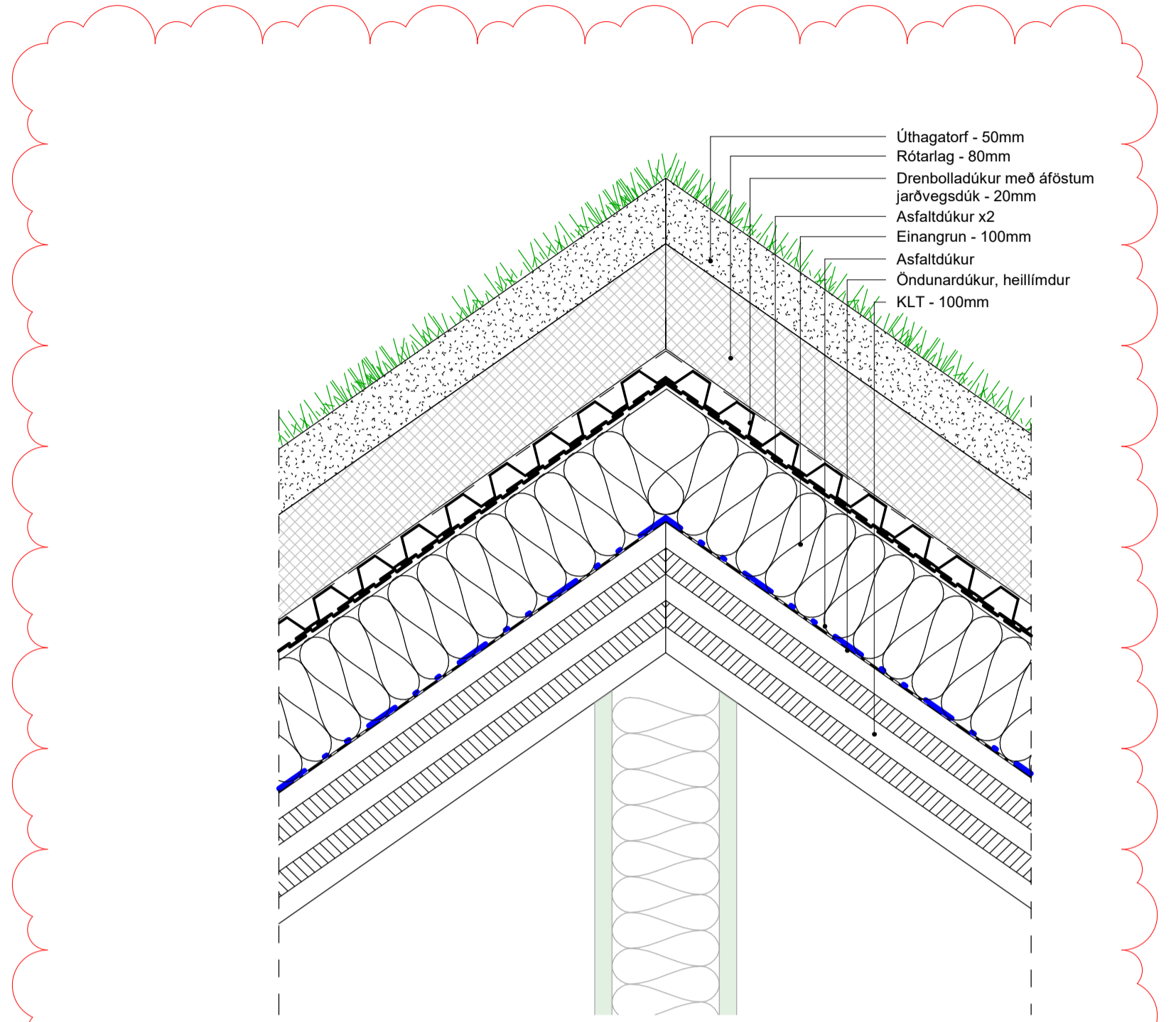

1 LÓ - Þakmænir
1 : 5

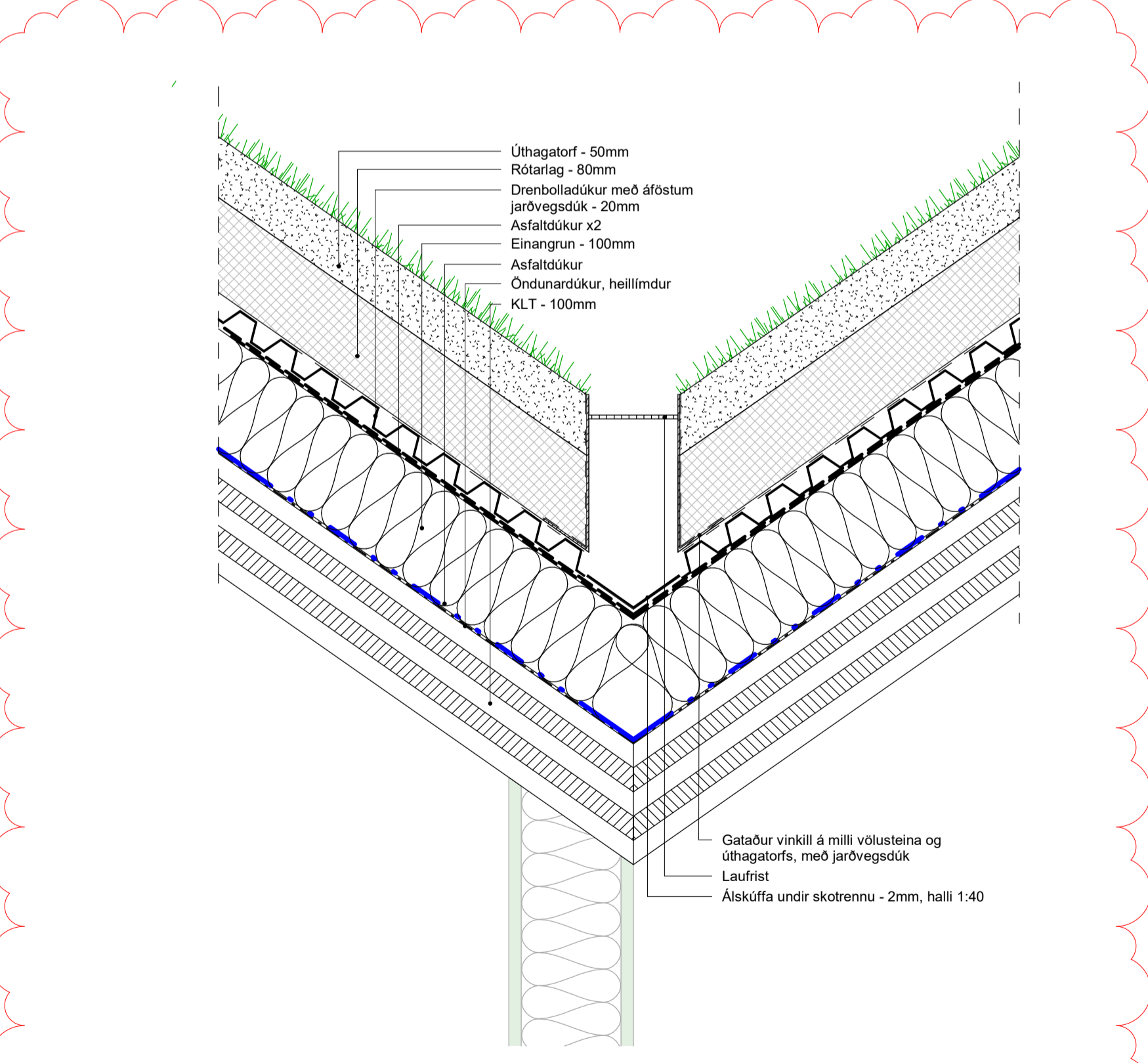

2 LÓ - Samskeyti
1 : 5

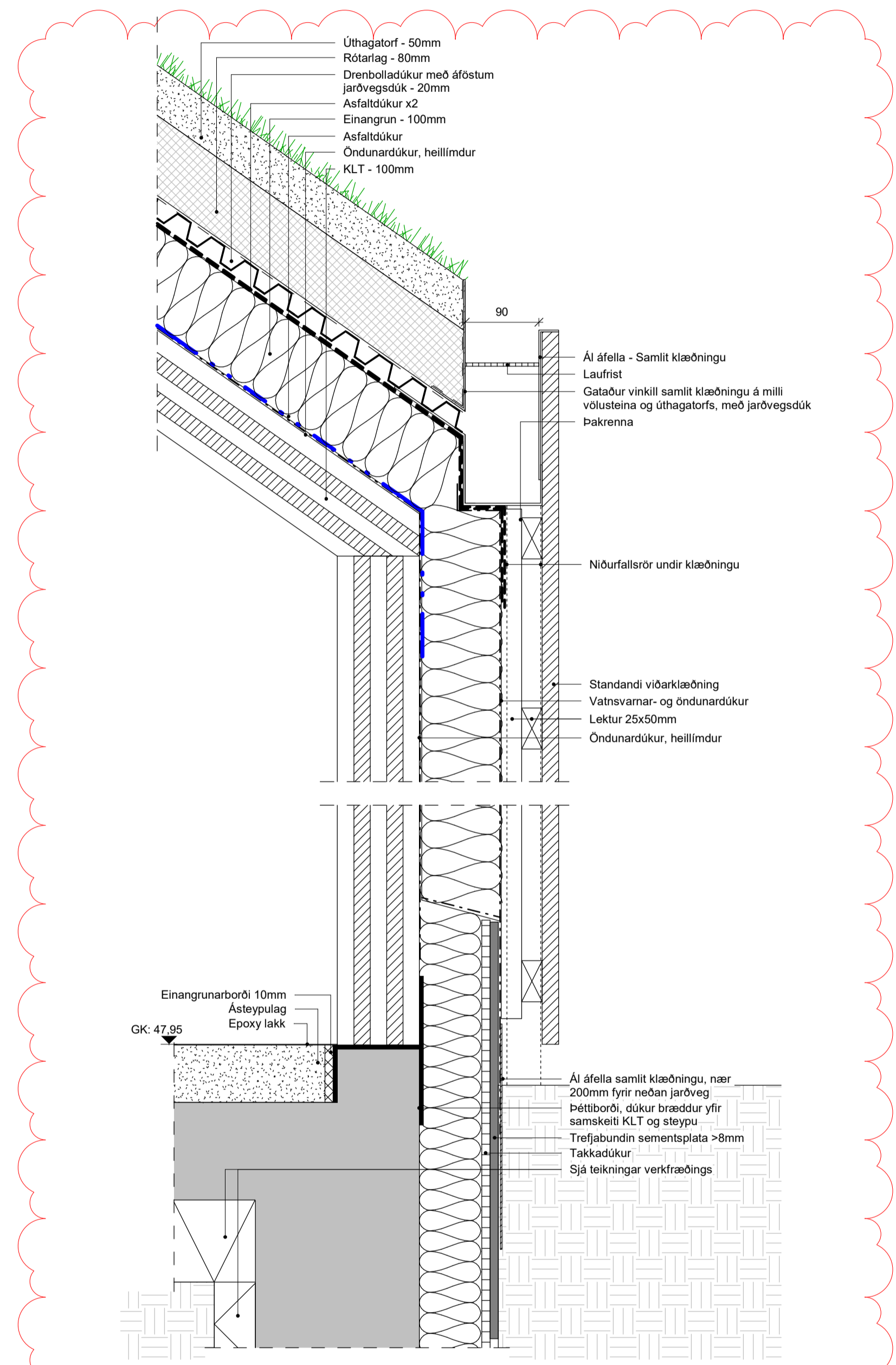

3 LÓ - Þakkantur/Útveggur
1 : 5

ATH:
 • Öll mál skal staðfesta á verkstæð og samræma við valinn búnað áður en framkvæmd hefst.
 • Málsetningar á teikningu eru leiðbeinandi mál. Gilda teikningar í sömum málverkum unntam teikningar í minni málverkum nema annað sé tekið fram.
 • Deiliteikningar eru til að sýna leiðbeinandi frágang á glugga- og hurðabörnum. Þýga skal forskrift framfaranda við teikningu og þéttingu á körmum. Verktaki skal samræma leiðbeinandi frágang við það gúgagátt sem hann hefur til.
 • Verktaki skal samræma gáttamáli hurðagata við þær hurðir sem hann hefur notað hvort sem um ræðir gát í úrlegg eða innlegg.
 • Þýga skal leiðbeingnum framfaranda ákerfis við uppsetningu og meðhöndun klæðninga. Áttar teikningar skulu vera eftir forskrift verkfræðings og eða framfaranda klæðninga. Öll smá við-útanisaklæðningar skulu ummál af fagnörnum.
 • Ösamræmi á teikningum skýrnast skýrt í teikningum og eða arkitekt. Við framkvæmd verks skal hafa sérteikningar allra höfnuða til hlífðsónar.

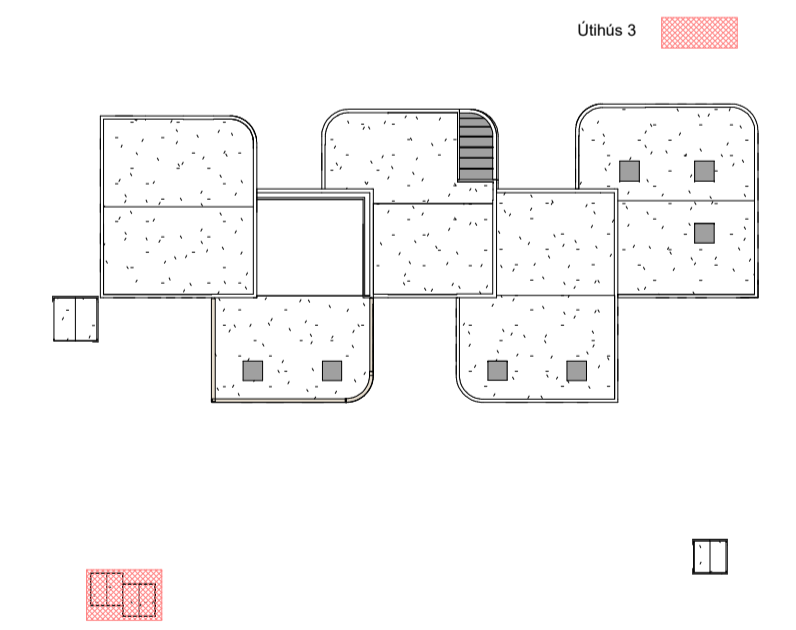

A	Útg.	Dags.	Skýring	HJ	Br.af.
	13.04.2022		Sjá skýr varðandi uppfærslu		
HJARK					
Verkegund	Nýbygging				
Verkheiti	Leikskóli í Urriðaholti				
Heimilisfang	Holtavegur 20				
Teikning	Séruppdráttur - Útlús				
Mkv.	As indicated				
Dags.	09.03.2022				
Teiknað af:	AKJ/HMÁ				
Hannað af:	Hulda Jónsdóttir/ Tiago sa				
Samþykkt:					
Hulda Jónsdóttir, arkitekt FAI Kt. 2811862219			hulda@hjark.is / 8650649 www.hjark.is		
Verknr.	Teiknr.	Bláaustærð	Útgáfa		
1039	A3_06.15	A1	A		

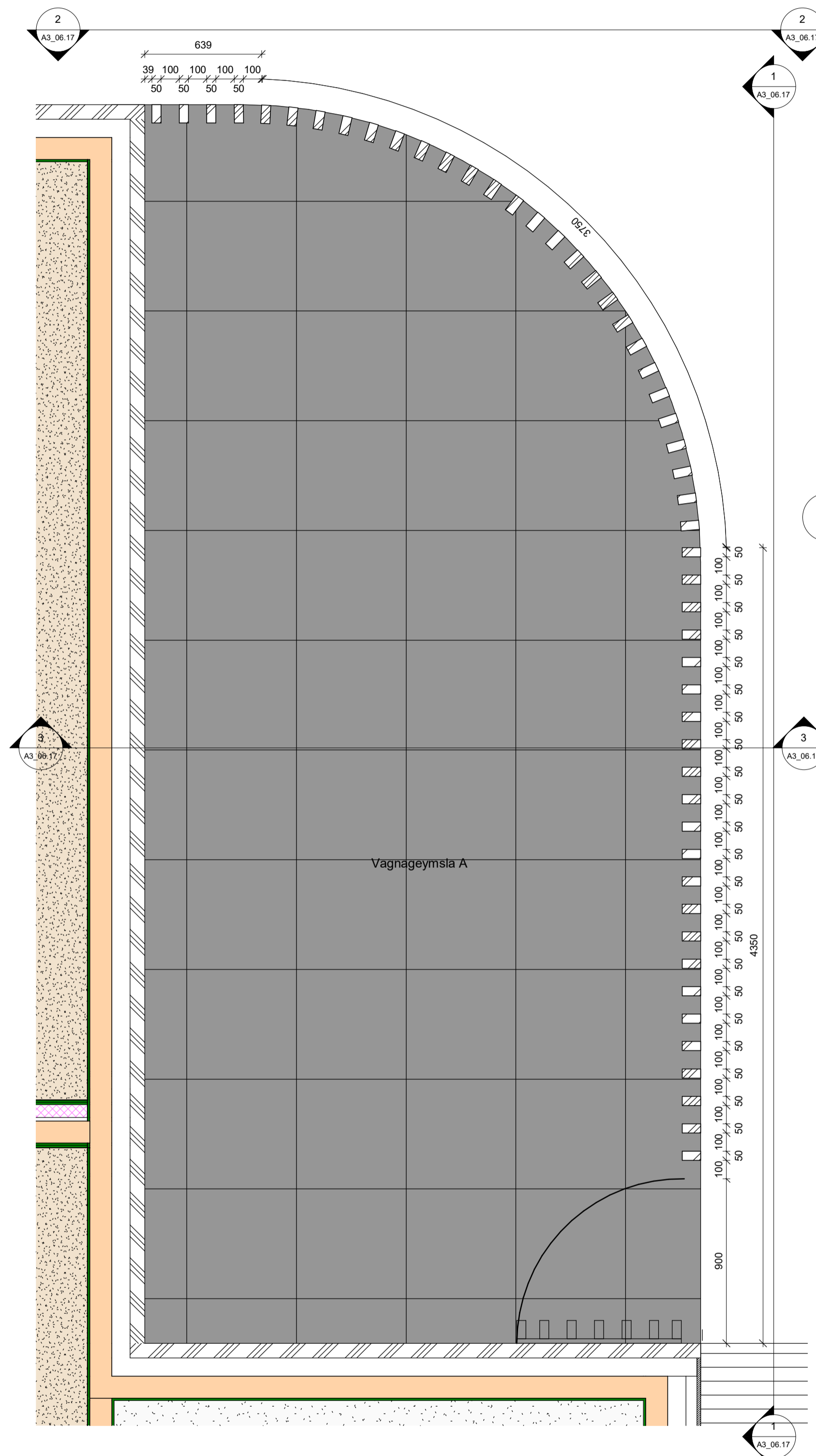

Hæð 1 - Grunnmynd vagnageymsla
1 : 20

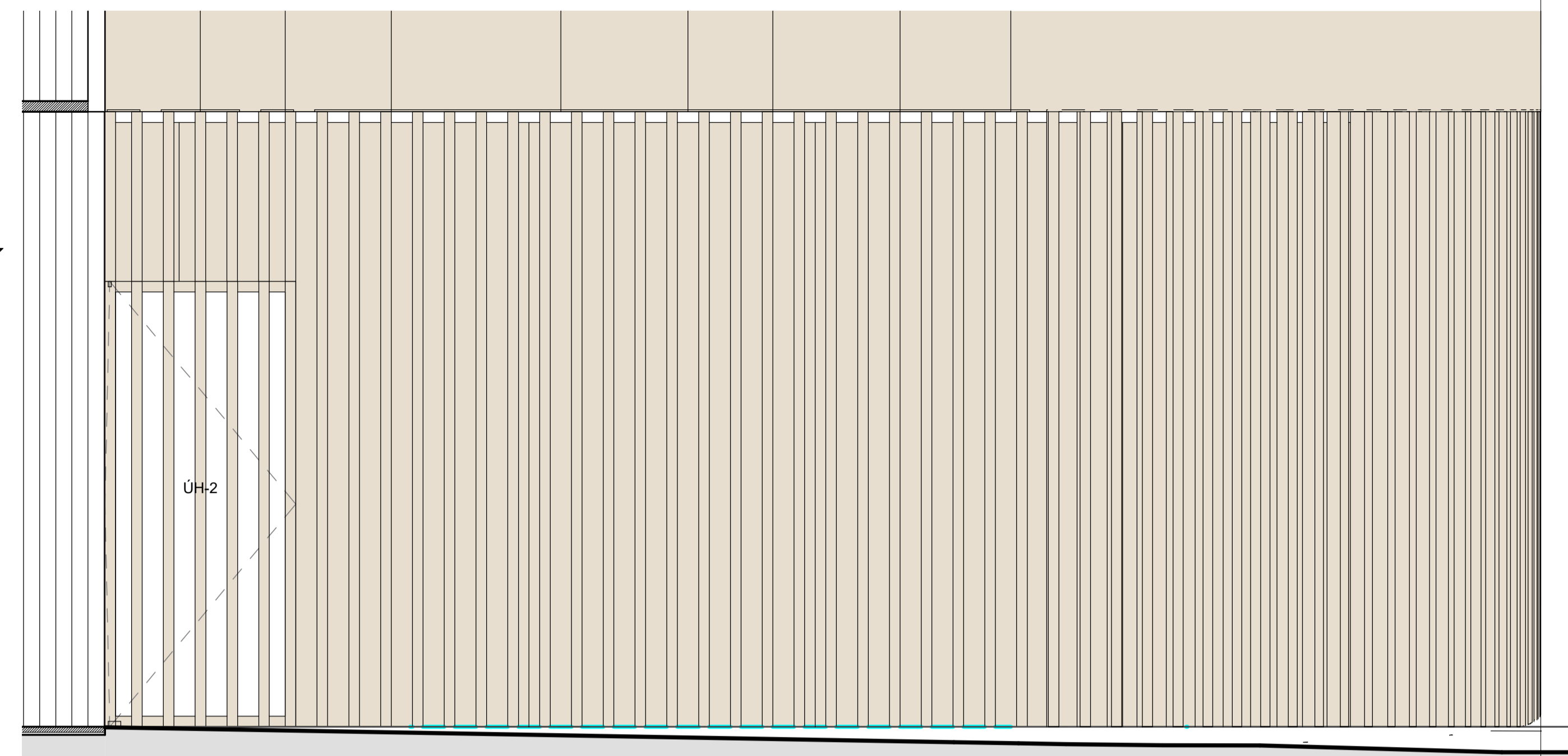

1 Vagnageymsla - Útlit 01
1 : 20

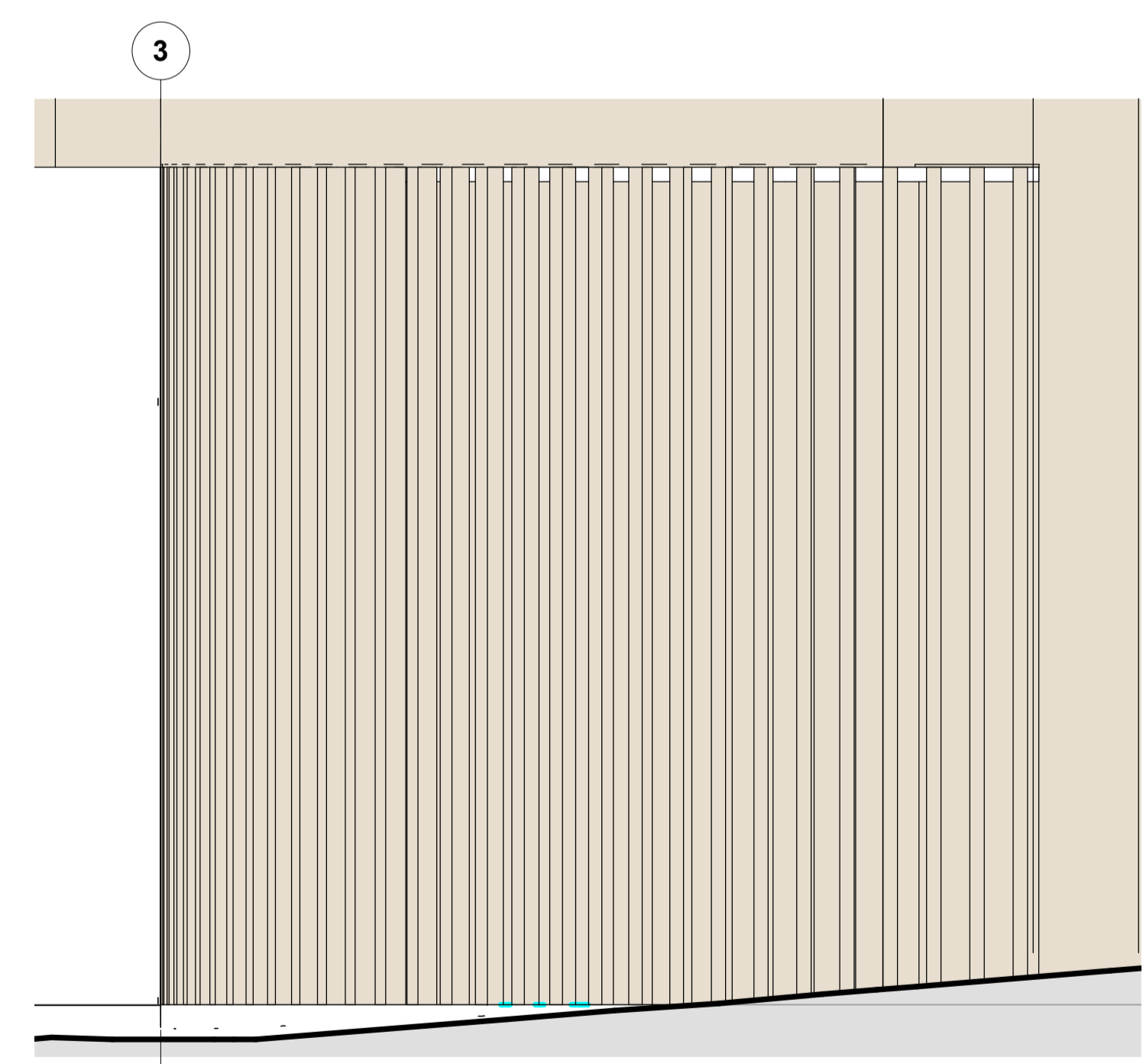

2 Vagnageymsla - Útlit 02
1 : 20

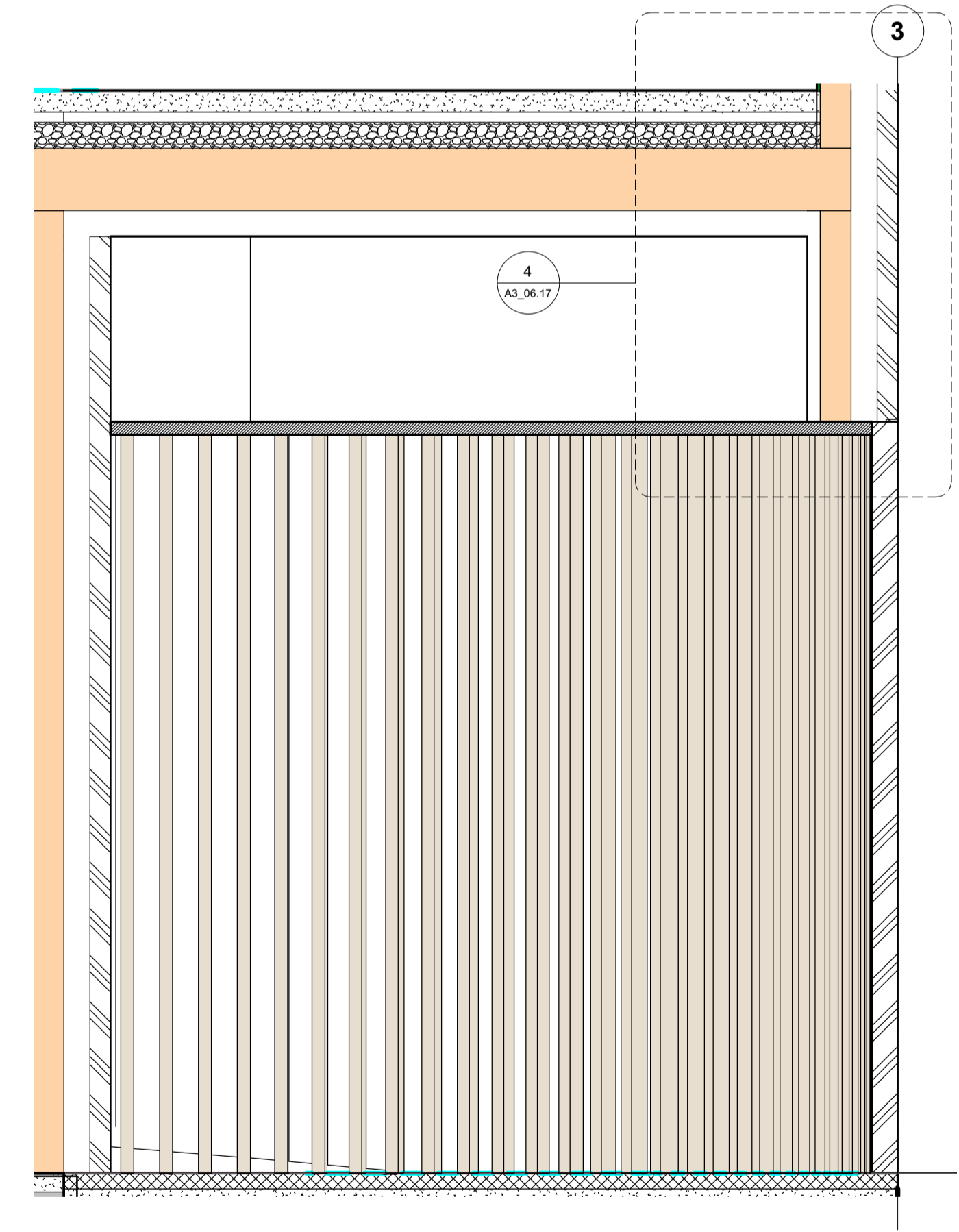

3 Vagnageymsla - Snið 01
1 : 20

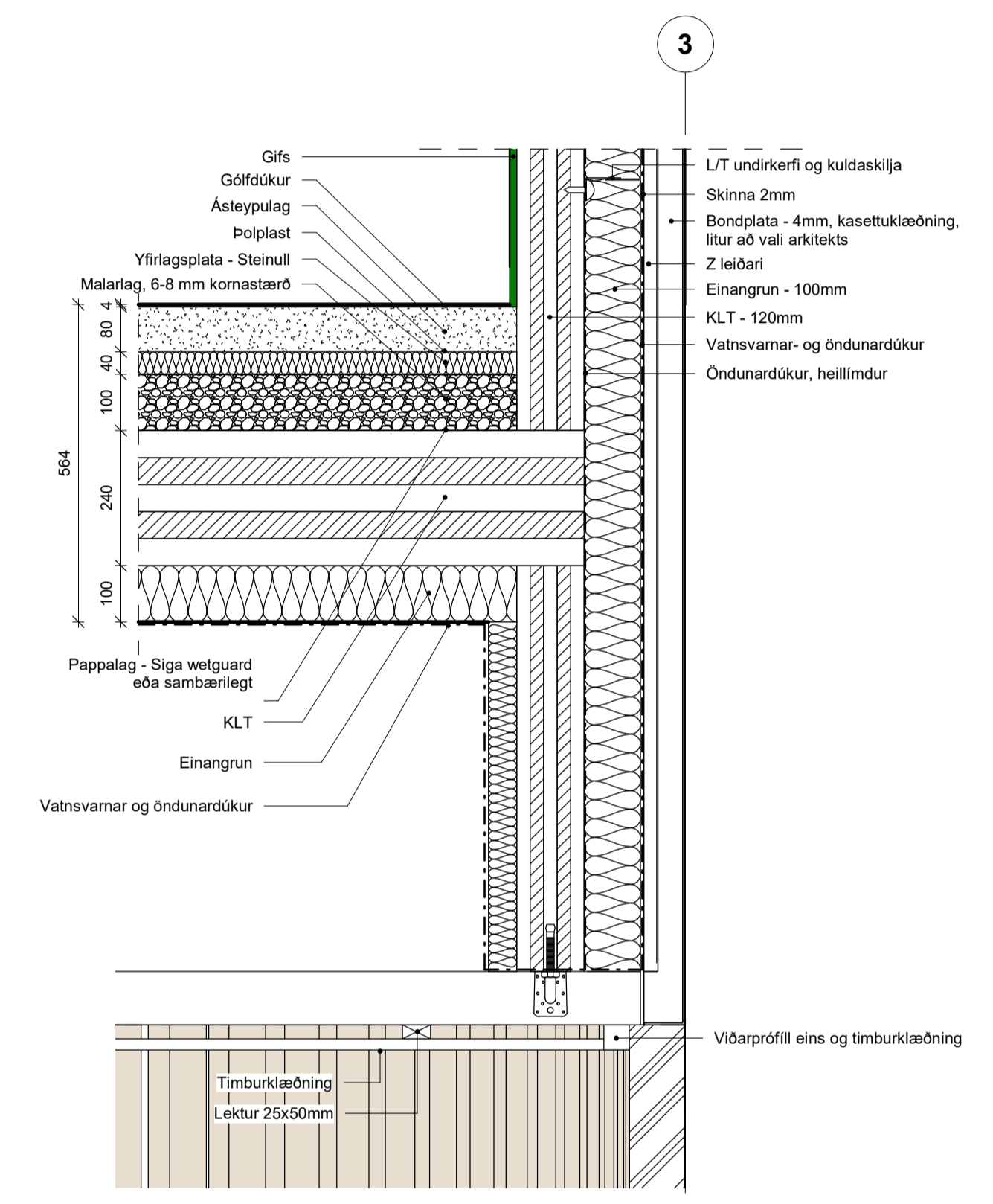

4 Vagnageymsla - Deili 01
1 : 10

ATH:
 • Öll mál skal staðfesta á verkstæð og samræma við valinn búnað áður en framkvæmd hefst.
 • Málsetningar á teikningu eru leiðbeinandi mál. Gíða teikningar í sátt málkerfa umfram teikningar í minni málkerfa nema annað sé tekið fram.
 • Deiliteikningar eru tekið á milli leiðbeinandi frágang á glugga- og hurðarörum. Fylgja skal forskrift framfaranda við ísetningu og þéttingu á körmum. Verktaki skal samræma leiðbeinandi frágang við það gúggaerfi sem hann hefur í.
 • Verktaki skal samræma gásmál hurðagata við þær hurðir sem hann hyggst nota hvort sem um ræðir gól í úrlegg eða innvegi.
 • Fylgja skal leiðbeiningum framfaranda ákerfis við uppsetningu og meðhöndun klæðningar. Altar teikningar skulu vera eftir forskrift verkfræðinga og eða framfaranda klæðninga. Öll smá við-utanhásklæðningar skulu ummál af fagnörum.
 • Ösamræmi á teikningum skýrnad eflirtannar og eða arkitekt. Við framkvæmd verks skal hafa sérteikningar allra hönnuða til hljóðsonar.

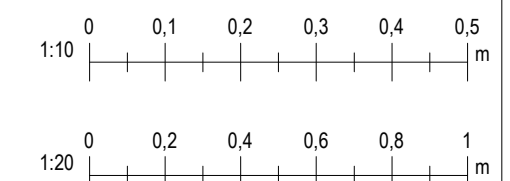

sastudio

Útg.	Dags.	Skýring	Br.af.
HJARK			
Verkegund	Nýbygging		
Verkheiti	Leikskóli í Urriðaholti		
Heimilisfang	Holtsvegur 20		
Teikning	Séruppdráttur - Vagnageymsla		
	Grunnmynd - Snið - Deili		
Mkv.	As indicated		
Dags.	09.03.2022		
Teiknað af:	FJH		
Hannað af:	Hulda Jónsdóttir/ Tiago sa		
Samþykkt:			
	Hulda Jónsdóttir, arkitekt FAL	hulda@hjark.is / 8650649	
	Kt. 2811862219	www.hjark.is	
VerknNr.	TeiknNr.	Bláastærð	Útgáfa
1039	A3_06.17	A1	

ÚTBODSTEIKNING

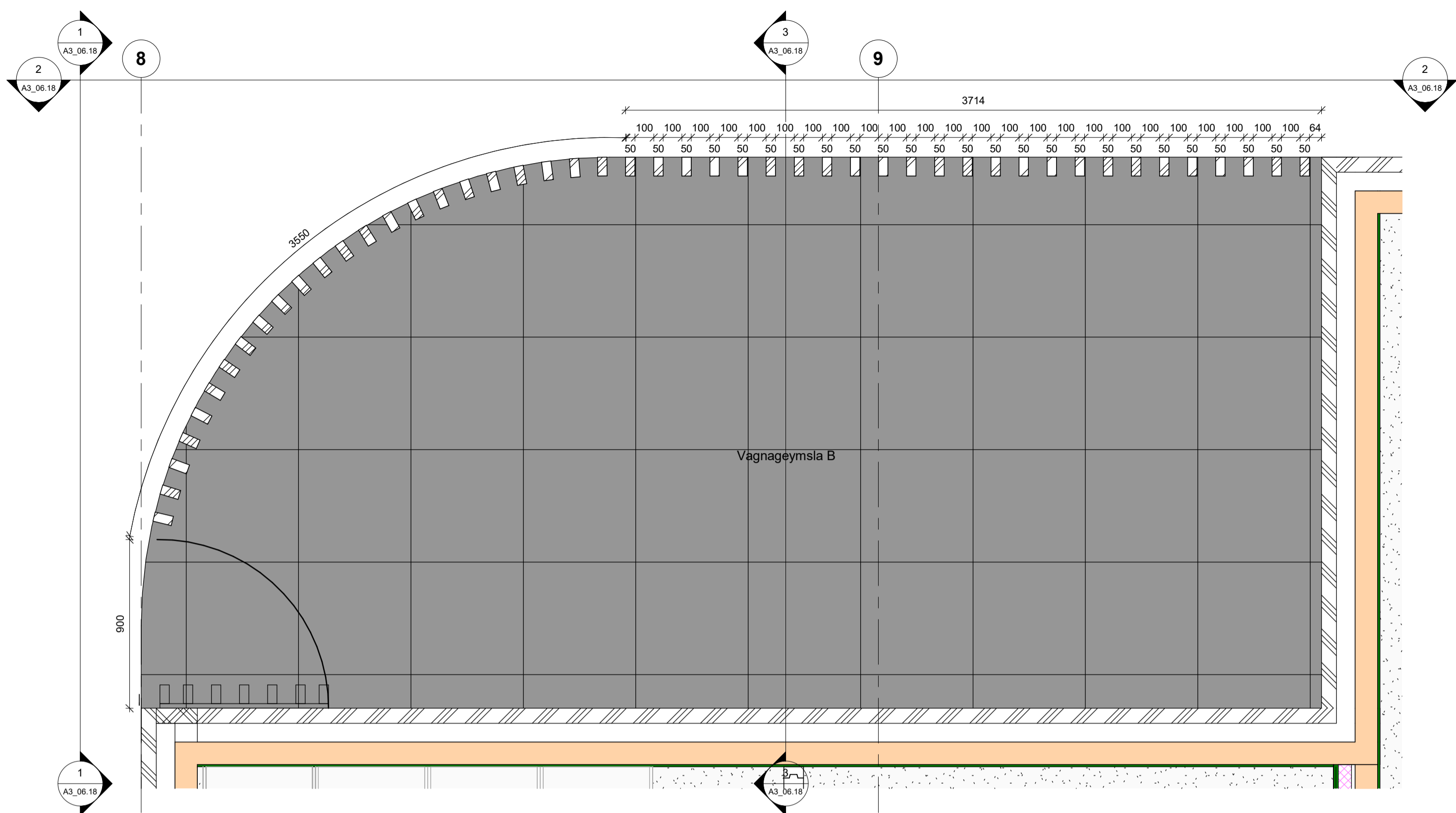

Hæð 1 - Grunnmynd vagnageymsla 02
1 : 20

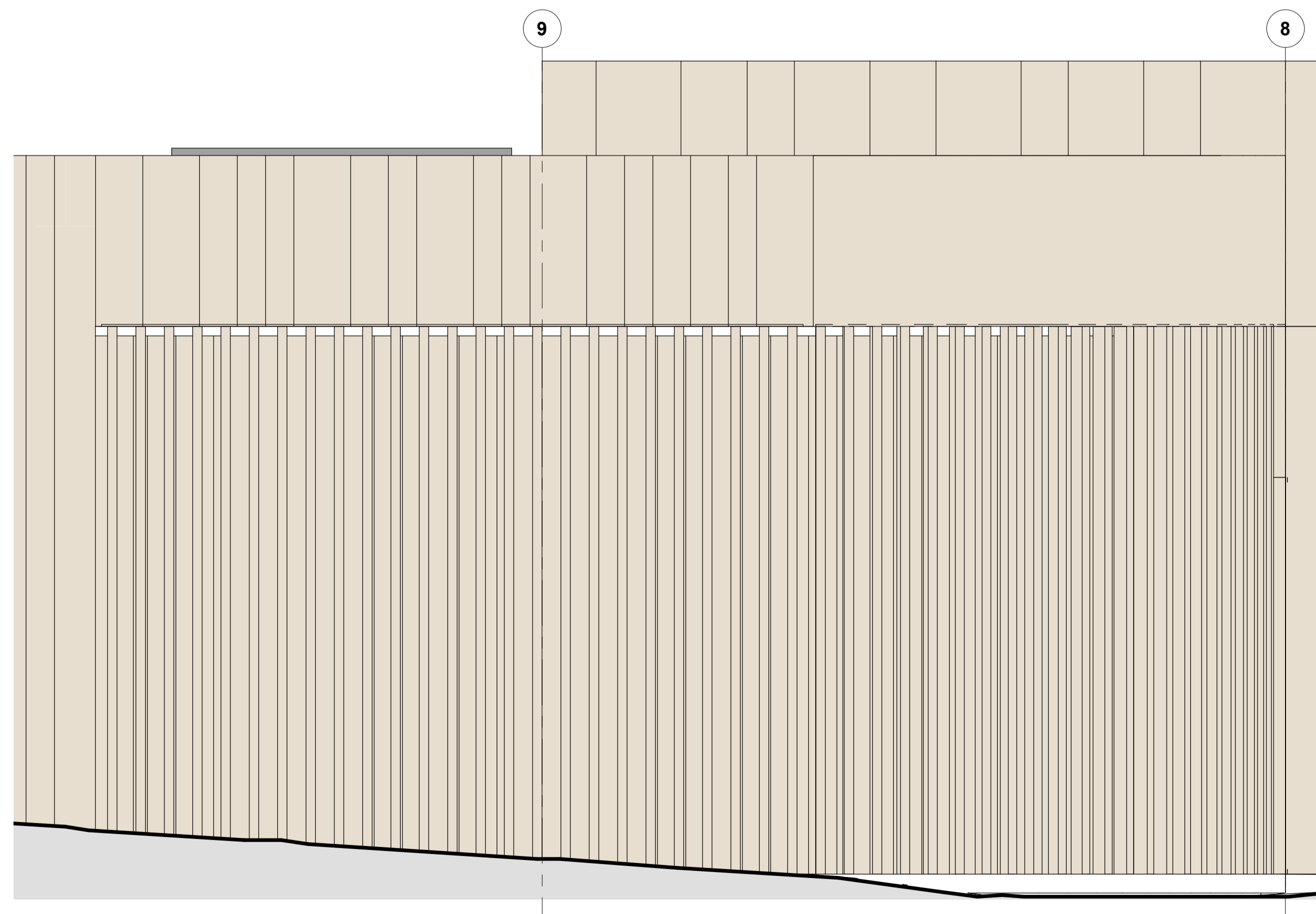

2 Vagnageymsla 02 - Útlit 02
1 : 20

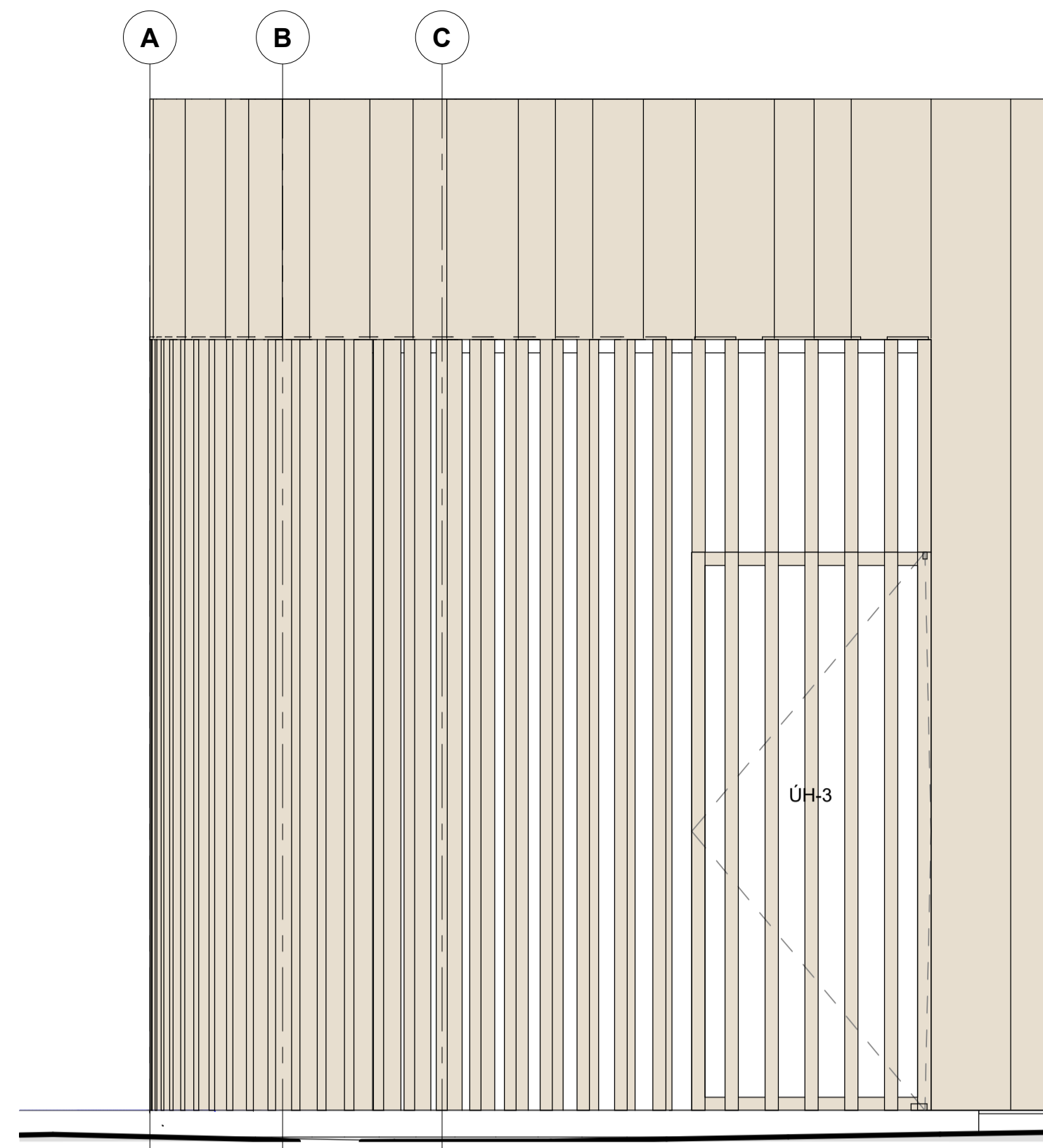

1 Vagnageymsla 02 - Útlit 01
1 : 20

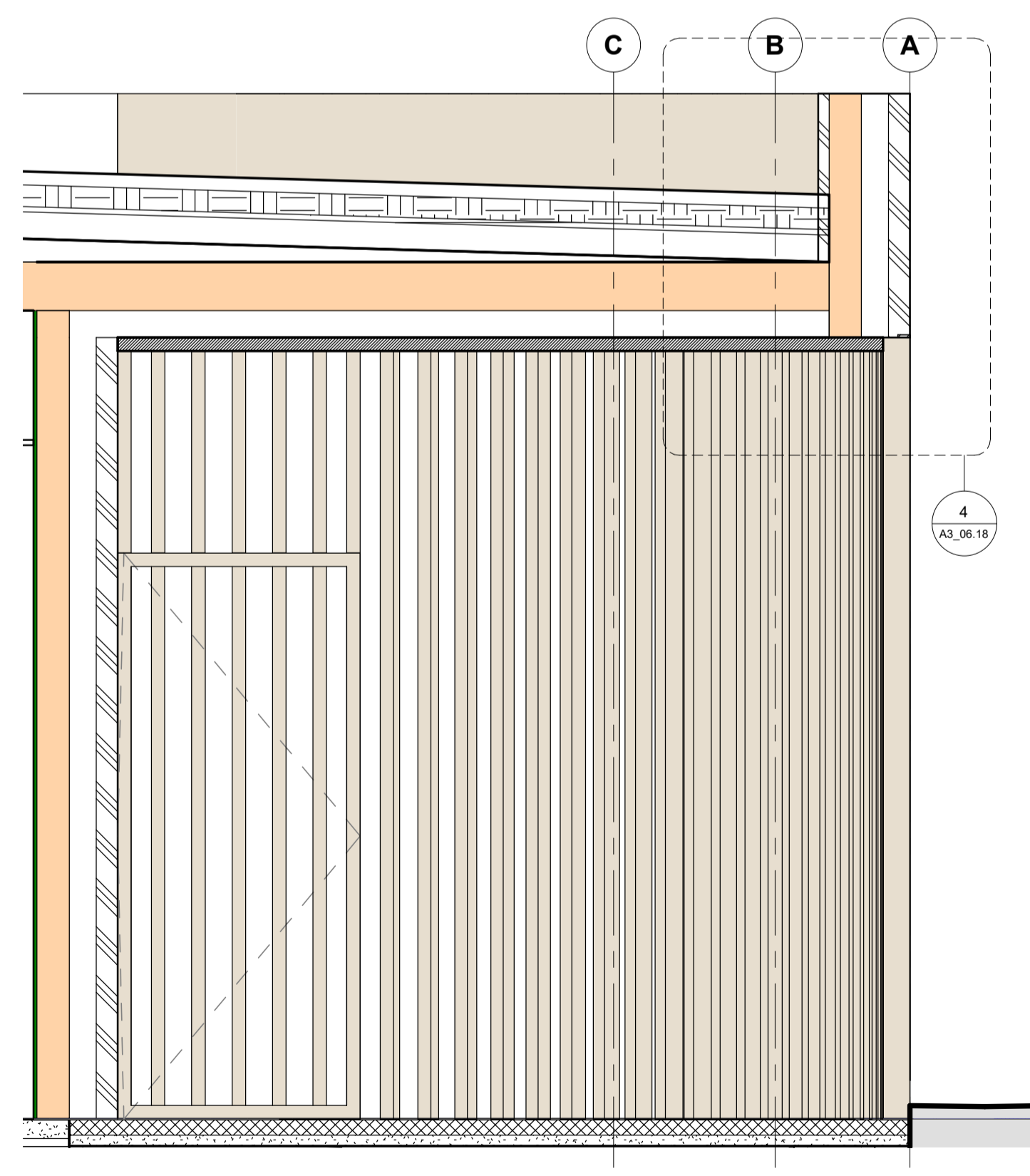

3 Vagnageymsla 02 - Snið 01
1 : 20

ATH:
 • Öll mál skal staðfesta á verkstað og samræma við valinn búnað áður en framkvæmd hefst.
 • Málsetningar á teikningu eru leiðbeinandi mál. Gilda teikningar í sömum málkerfi umfram teikningar í minni málkerfi nema annað sé tekið fram.
 • Deilingerar efnislega sýna leiðbeinandi frágang á glugga- og hurðabúðum. Fylgja skal forskrift framfaranda við teikningu og þéttingu á körmum. Verktaki skal samræma leiðbeinandi frágang við það gáagæfni sem hann hefur.
 • Verktaki skal samræma gáamál hurðagata við þær hurðir sem hann hefur notað hvort hvar sem um ræðir gati úrbyggja eða stíngi.
 • Fylgja skal leiðbeiningum framfaranda ákerfis við uppsetningu og meðhöndlun klæðingar. Áttar teikningar skulu vera eftir forskrifti verkfaradaga og ska framfaranda klæðinga. Öll einna við útanríkisklæðingar skulu umfar af fagnrónum.
 • Ösamræmi á teikningum skýrnad efnisbærni og eða arkitekt. Við framkvæmd verks skal hafa sérteikningu allra hönnuða til hljóðsonar.

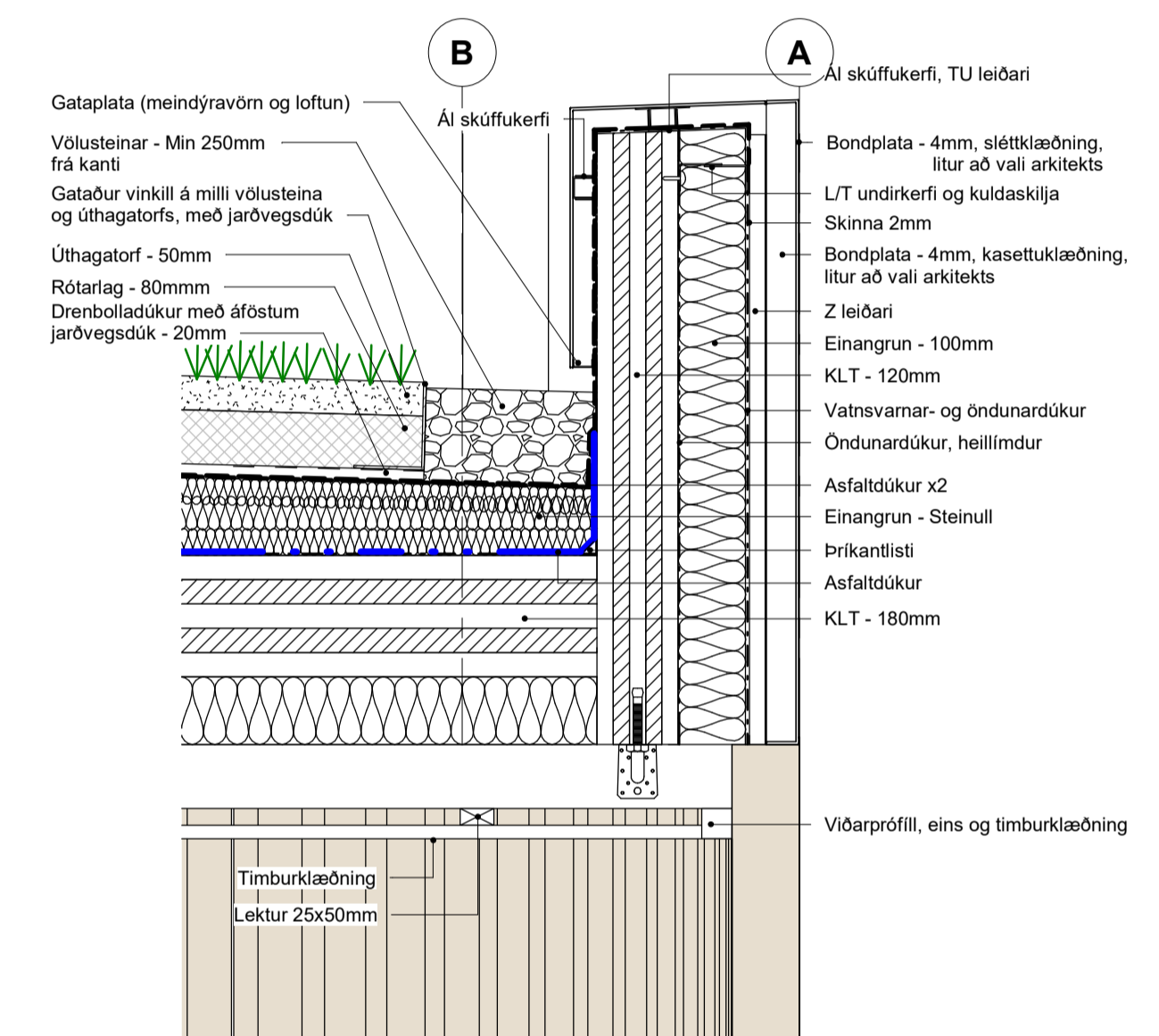

4 Vagnageymsla 02 - Deili 01
1 : 10

Útg.	Dags.	Skýring	Br.af.
HJARK			
Verkegund	Nýbygging		
Verkheiti	Leikskóli í Urriðaholti		
Heimilisfang	Hólsvégar 20		
Teikning	Séruppdráttur - Vagnageymsla		
Mkv.	Grunnmynd - Snið - Deili		
Dags.	09.03.2022		
Teiknað af:	FJH		
Hannað af:	Hulda Jónsdóttir/ Tiago sa		
Samþykkt:			
Hulda Jónsdóttir, arkitekt FAL kt. 2811962219		hulda@hjark.is / 8650649 www.hjark.is	
VerkNr.	TeiknNr.	Bláastærð	Útgáfa
1039	A3_06.18	A1	

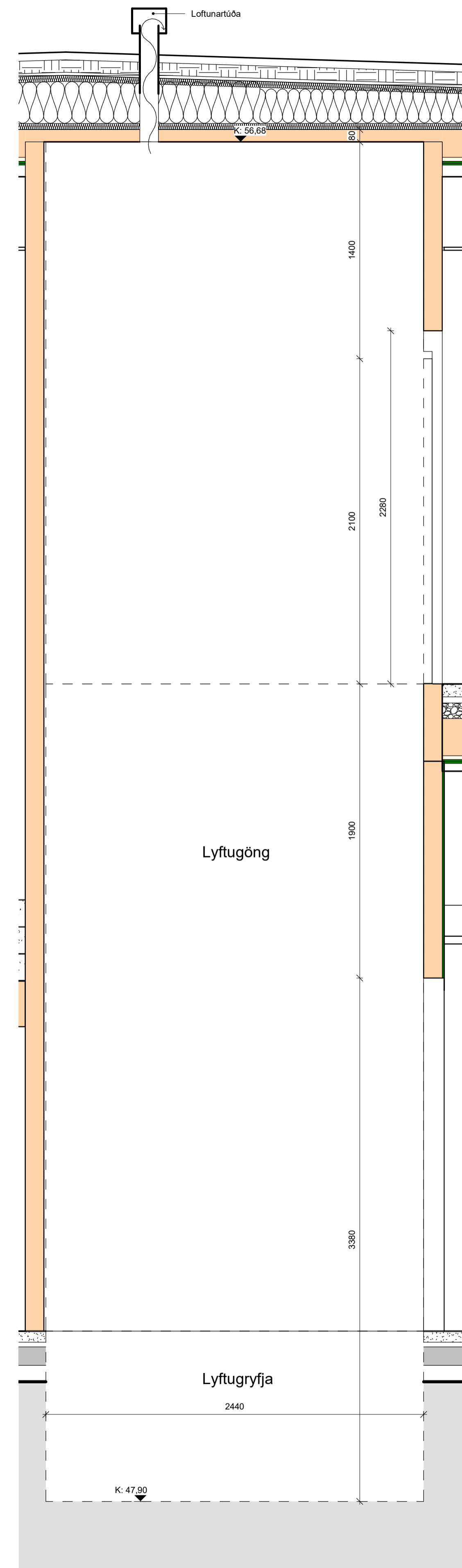

1 Lyfta - Snið
1 : 20

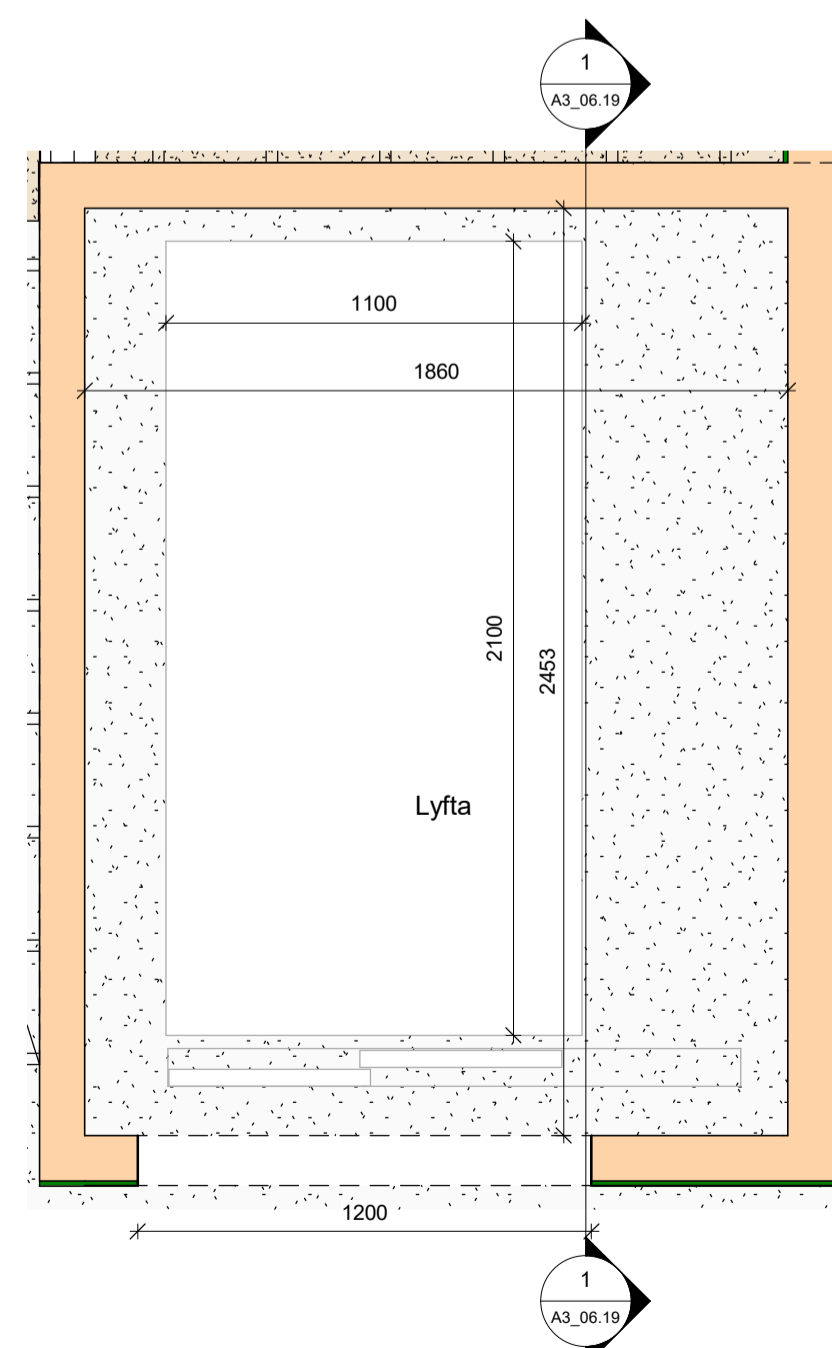

Hæð 1 - Grunnmynd lyftu
1 : 20

ATH:
 • Öll mál skal staðfesta á verkstæði og samræma við valinn búnað áður en framkvæmd hefst.
 • Málsetningar á teikningu eru leiðbeinandi mál. Gísla teikningar í sátt málkerfa umfram teikningar í minni málkerfa nema annað sé tekið fram.
 • Deiliteikningar einklaða sýna leiðbeinandi frágang á glugga- og hurðabörum. Fylga skal forskrift framleiðanda við ísetningu og þéttingu á kórnum. Verktaki skal samræma leiðbeinandi frágang við það gúggaerfi sem hann hefur í.
 • Verktaki skal samræma gásmál hurðagata við þær hurðir sem hann hyggst nota hvort sem um ræðir gól í úrlegg eða stíngöng.
 • Fylga skal leiðbeingnum framleiðanda ákerfis við uppsetningu og meðhöndun klæðningar. Altar festingar skulu vera eftir forskrifti verkfræðinga og eða framleiðanda klæðinga. Öll smá við-
 • utanhásklaðningar skulu ummál af fagnörnum.
 • Ösamræmi á teikningum skýrnad eflirttamanni og eða arkitekt. Við framkvæmd verks skal hafa sérteikningar allra hönnuða til hlífðunar.

Útg.	Dags.	Skýring	Br.af.
HJARK			
Verkegund	Nýbygging		
Verkhelti	Leikskóli í Urriðaholti		
Heimilisfang	Holtavegur 20		
Teikning	Séruppdráttur - Lyfta		
	Grunnmynd - Snið		
Mkv.	1 : 20		
Dags.	09.03.2022		
Teiknað af:	FJH		
Hannað af:	Hulda Jónsdóttir/ Tiago sa		
Samþykkt:			
Hulda Jónsdóttir, arkitekt FAL Kt. 2311862219		hulda@hjark.is / 8650649 www.hjark.is	
Verknr.	Teiknr.	Bláastærð	Útgáfa
1039	A3_06.19	A1	

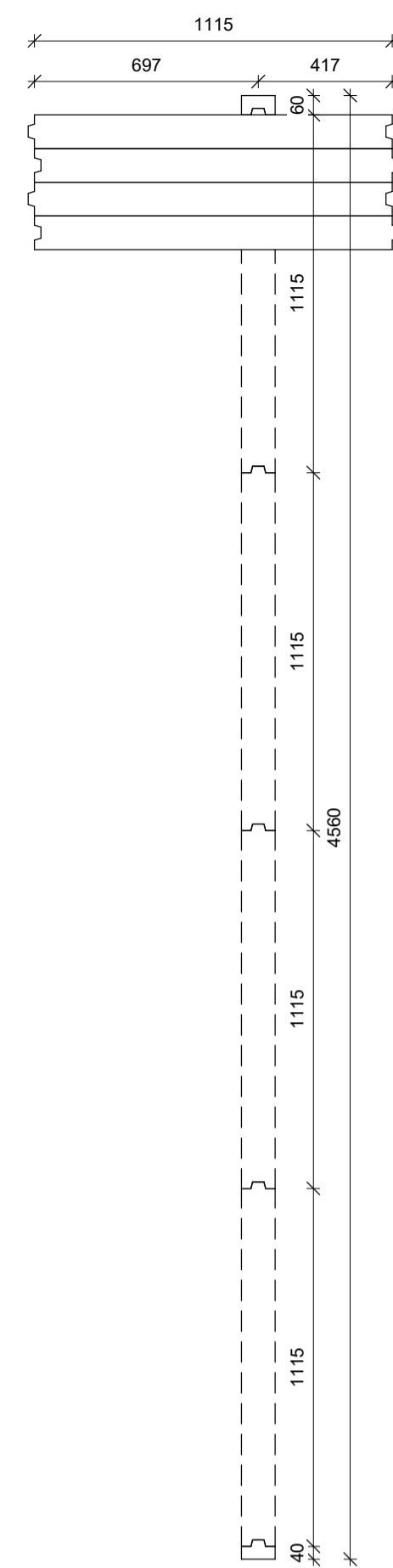
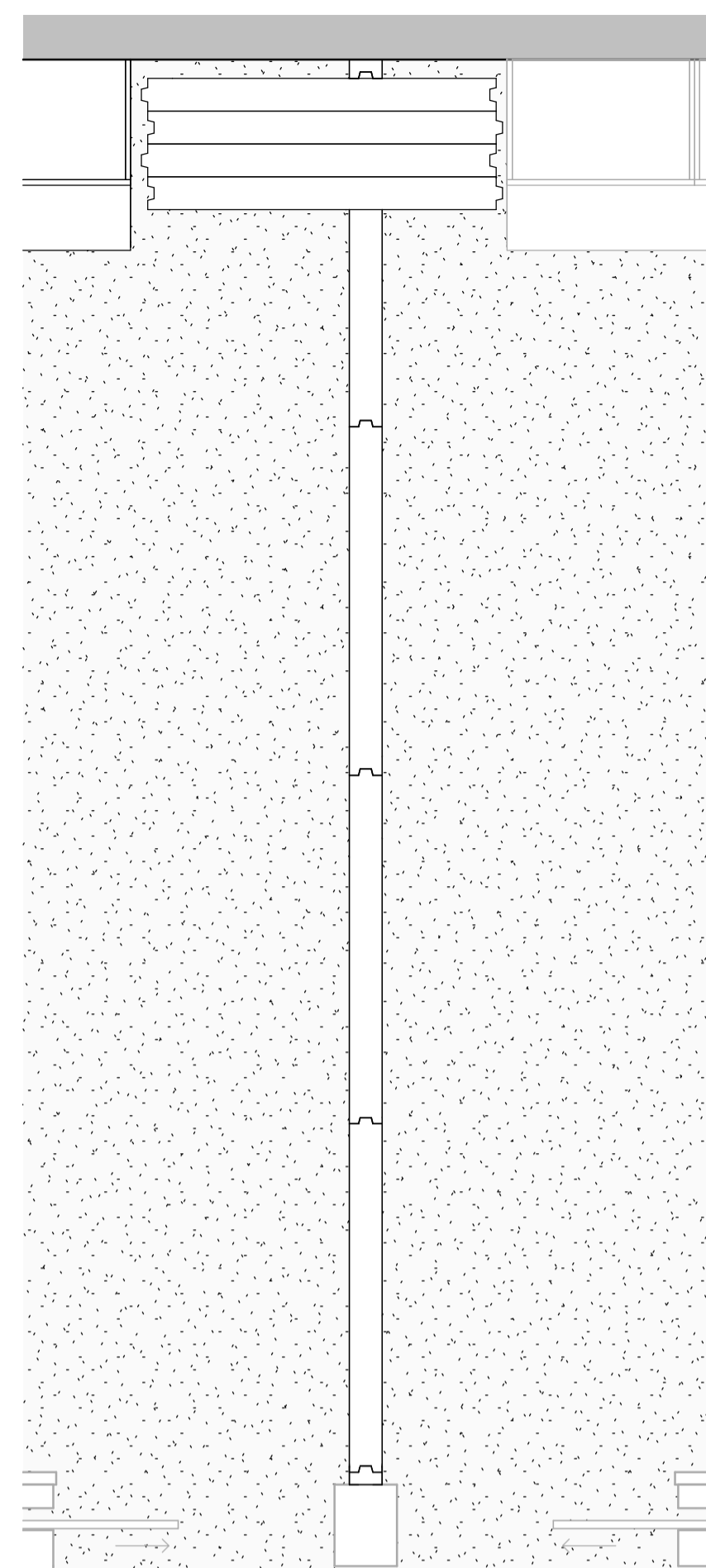

Felliveggur 1 - Matsalur/ listasmiðja
1 : 20

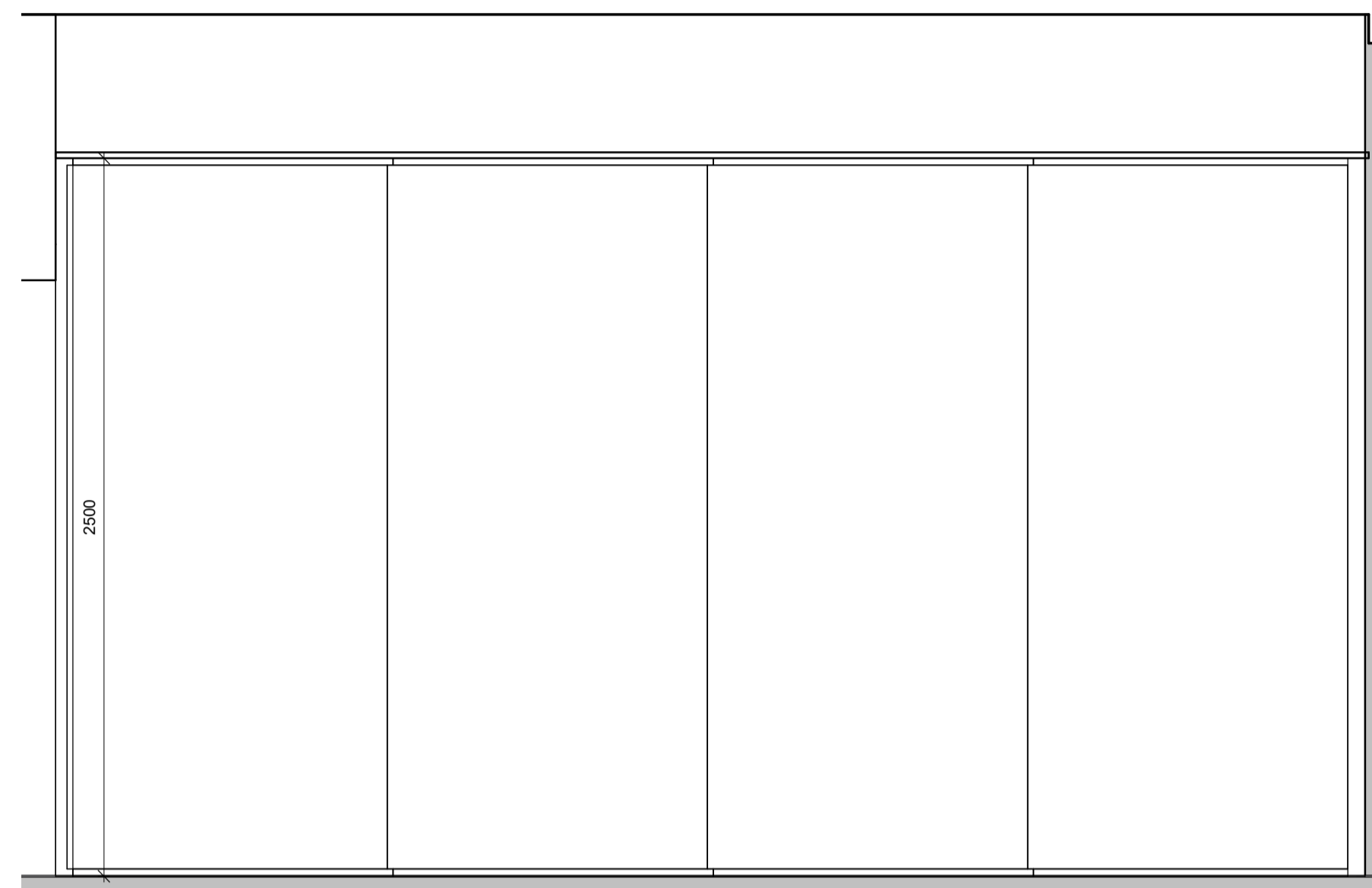

Felliveggur 1 - Útlit
1 : 20

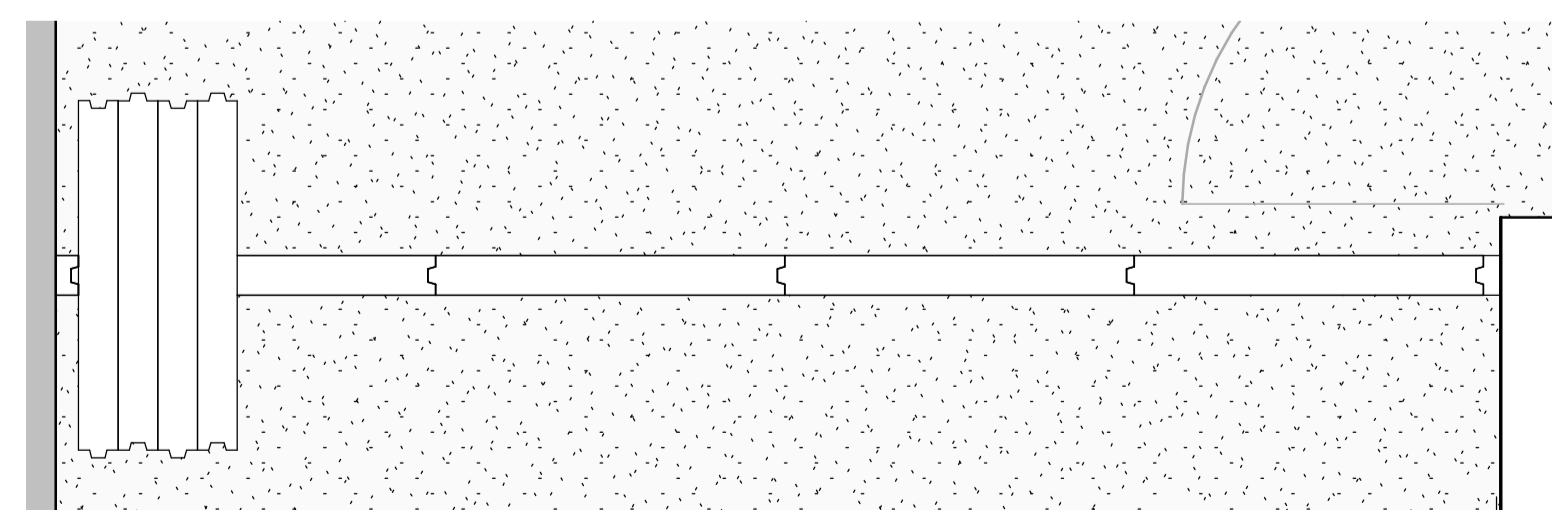
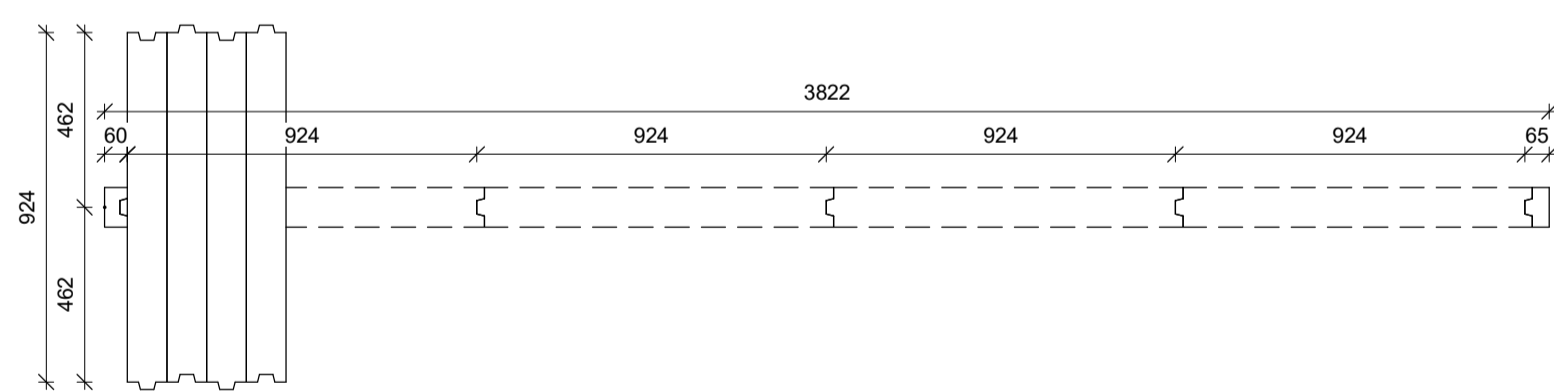

Felliveggur 2 - Fundarherbergi
1 : 20

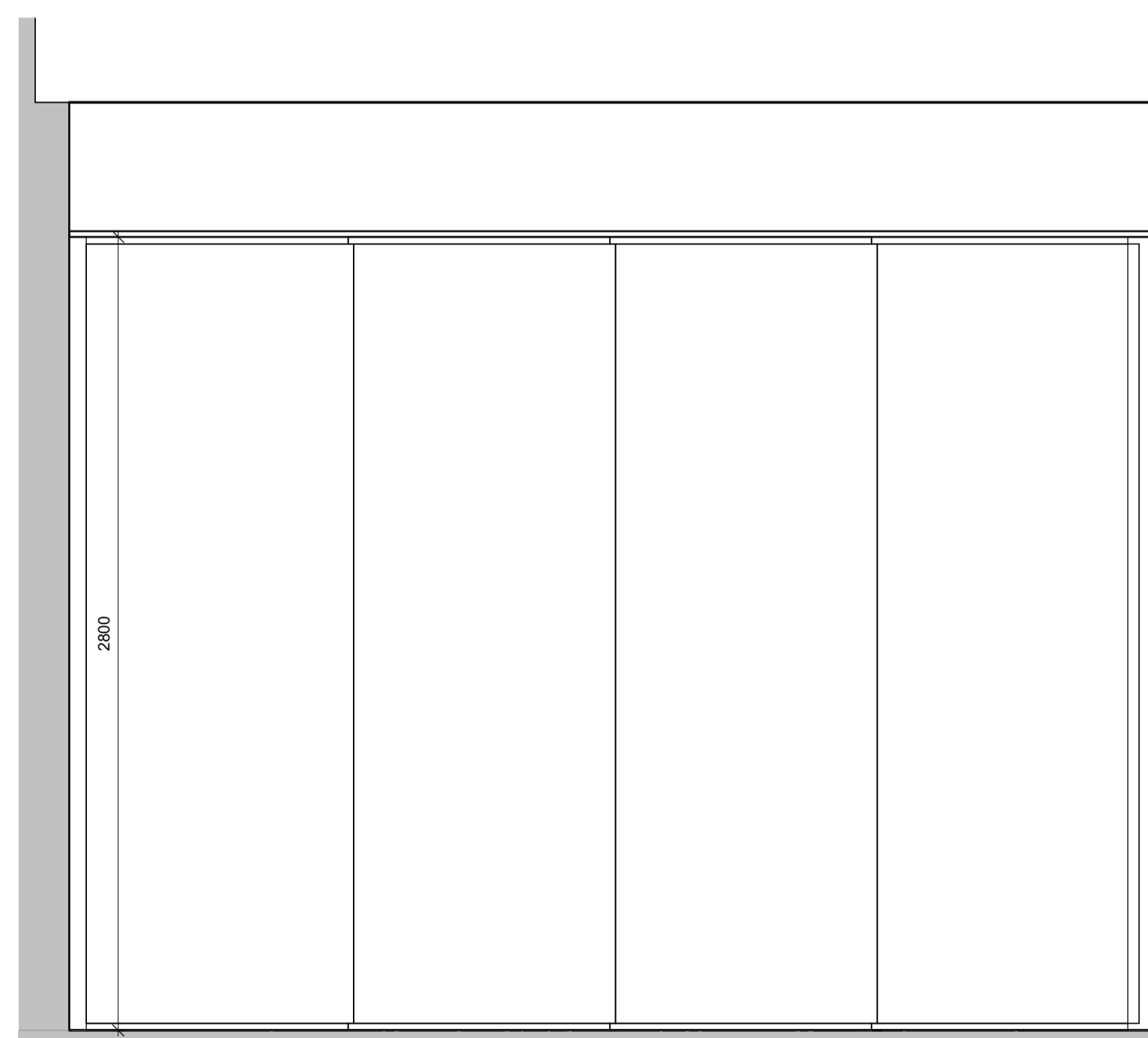

Felliveggur 2 - Útlit
1 : 20

ATH:
 • Öll mál skal staðfesta á verkstæð og samræma við valinn búnað áður en framkvæmd hefst.
 • Málsetningar á teikningu eru leiðbeinandi mál. Gísla teikningar í sömu mælikvarða unntam teikningar í minni mælikvarða nema annað sé tekið fram.
 • Deiliteikningar efnistaka sýna leiðbeinandi frágang á glugga- og hurðabörnum. Fylgja skal forskrift framleiðanda við teikningu og þéttingu á körmum. Verktaki skal samræma leiðbeinandi frágang við það gúguskerfi sem hann hefur í.
 • Verktaki skal samræma gásmál hurðagata við þær hurðir sem hann hefur notað hvort sem um ræðir gól í úrlegg eða stívegi.
 • Fylgja skal leiðbeiningum framleiðanda skerfa við uppsetningu og meðhöndun klæðningar. Áttar teikningar skulu vera eftir forskrifti verkfræðinga og eða framleiðanda klæðinga. Öll emna við-útanrísklæðningar skulu ummál af fagnirnum.
 • Ösamræmi á teikningum skýrnad efnistakamanni og eða arkitekt. Við framkvæmd verks skal hafa sérteikningar allra höfnuða til hljóðsonar.

Útg.	Dags.	Skýring	Br. af:
HJARK			
Verkegund	Nýbygging		
Verkhelti	Leikskóli í Urriðaholti		
Heimilisfang	Holtavegur 20		
Teikning	Séruppdráttur - Felliveggir		
	Grunnmynd - Útlit		
Mkv.	1 : 20		
Dags.	09.03.2022		
Teiknað af:	FJH		
Hannað af:	Hulda Jónsdóttir/ Tiago sa		
Samþykkt:			
Hulda Jónsdóttir, arkitekt FAI Kt. 2311862219		hulda@hjark.is / 8650649 www.hjark.is	
Verknr.	Teiknr.	Bláastær	Útgáfa
1039	A3_06.20	A1	

ATH:
 • Öll mál skal staðfesta á verkstæð og samræma við valinn búnað áður en framkvæmd hefst.
 • Mælingar á þekkingu eru tekið tillit til. Gilda tekið tillit til í öllum mælingum og unnum tekið tillit til.
 • Dælingar eru tekið tillit til. Gilda tekið tillit til í öllum mælingum og unnum tekið tillit til.
 • Verktaki skal samræma tekið tillit til. Verktaki skal samræma tekið tillit til.
 • Verktaki skal samræma tekið tillit til. Verktaki skal samræma tekið tillit til.
 • Verktaki skal samræma tekið tillit til. Verktaki skal samræma tekið tillit til.
 • Verktaki skal samræma tekið tillit til. Verktaki skal samræma tekið tillit til.
 • Verktaki skal samræma tekið tillit til. Verktaki skal samræma tekið tillit til.
 • Verktaki skal samræma tekið tillit til. Verktaki skal samræma tekið tillit til.
 • Verktaki skal samræma tekið tillit til. Verktaki skal samræma tekið tillit til.
 • Verktaki skal samræma tekið tillit til. Verktaki skal samræma tekið tillit til.

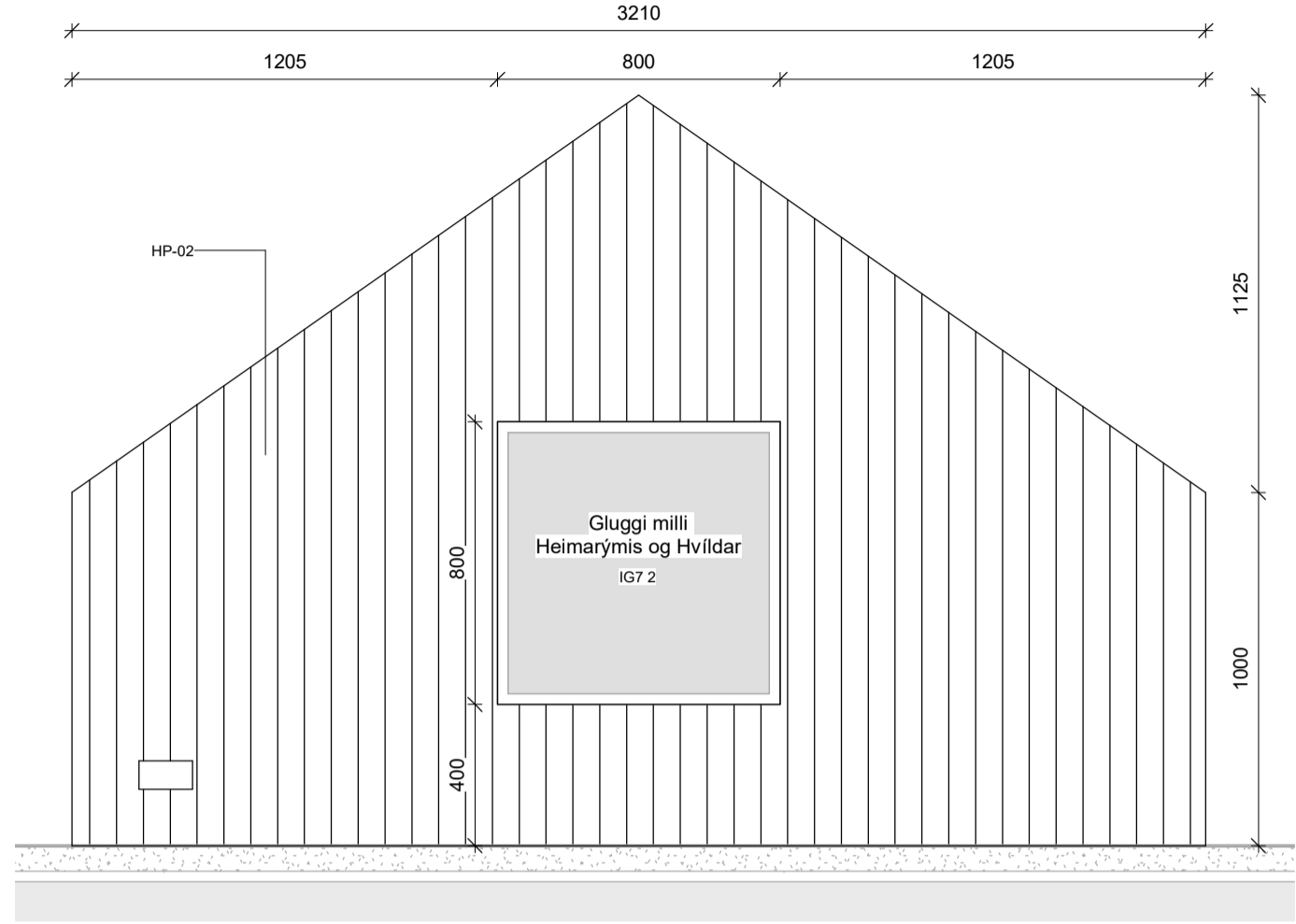

1 Heimarými A&C - Hjódísogandi plata 01
1 : 20

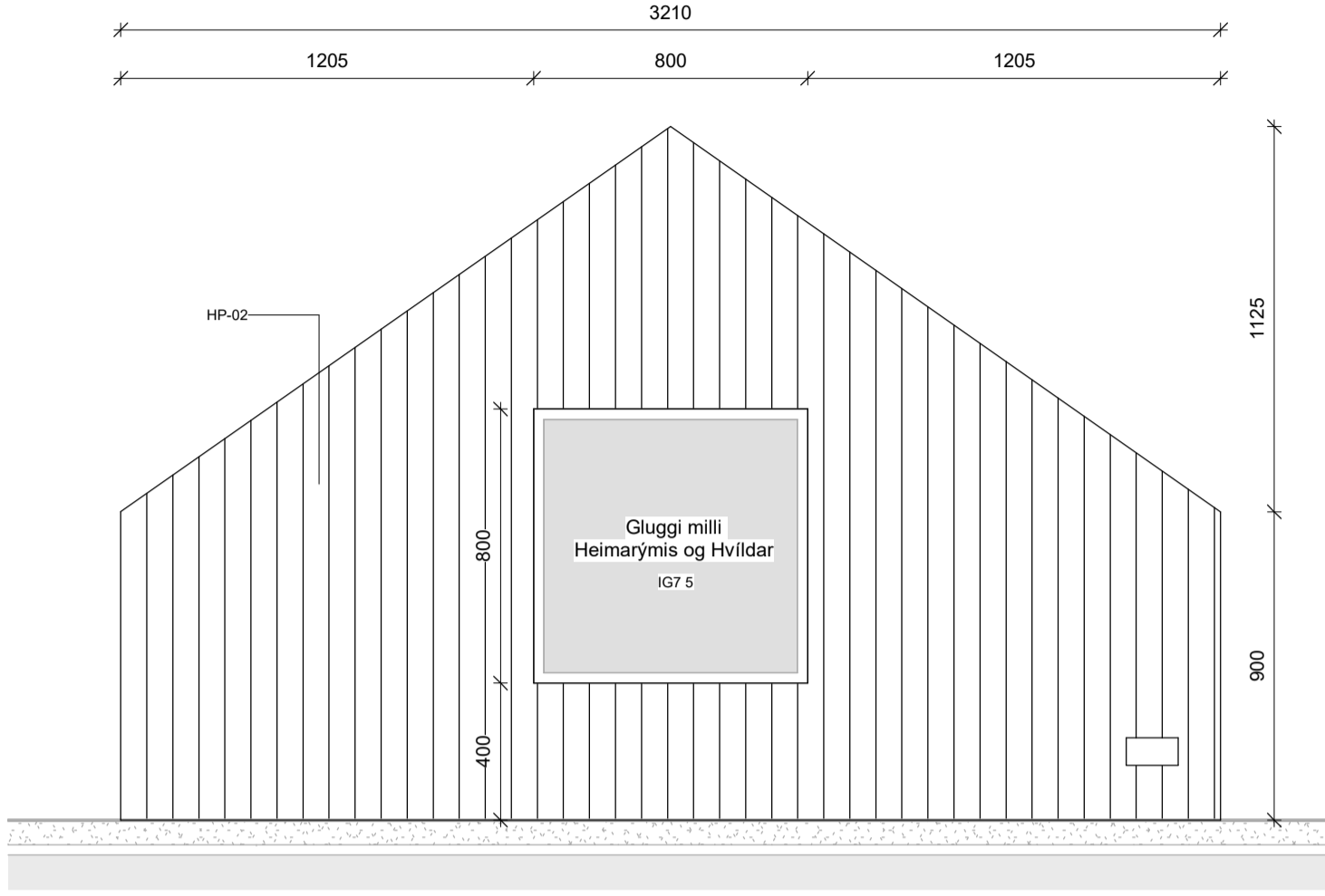

2 Heimarými B&D - Hjódísogandi plata 02
1 : 20

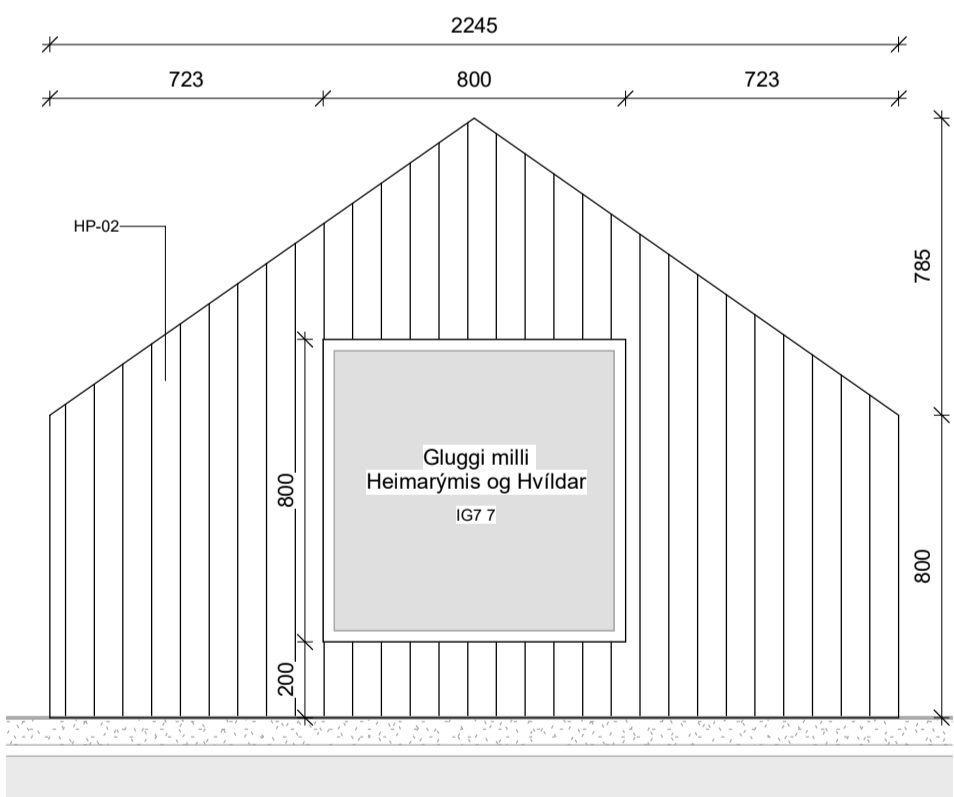

3 Heimarými E - Hjódísogandi plata 03
1 : 20

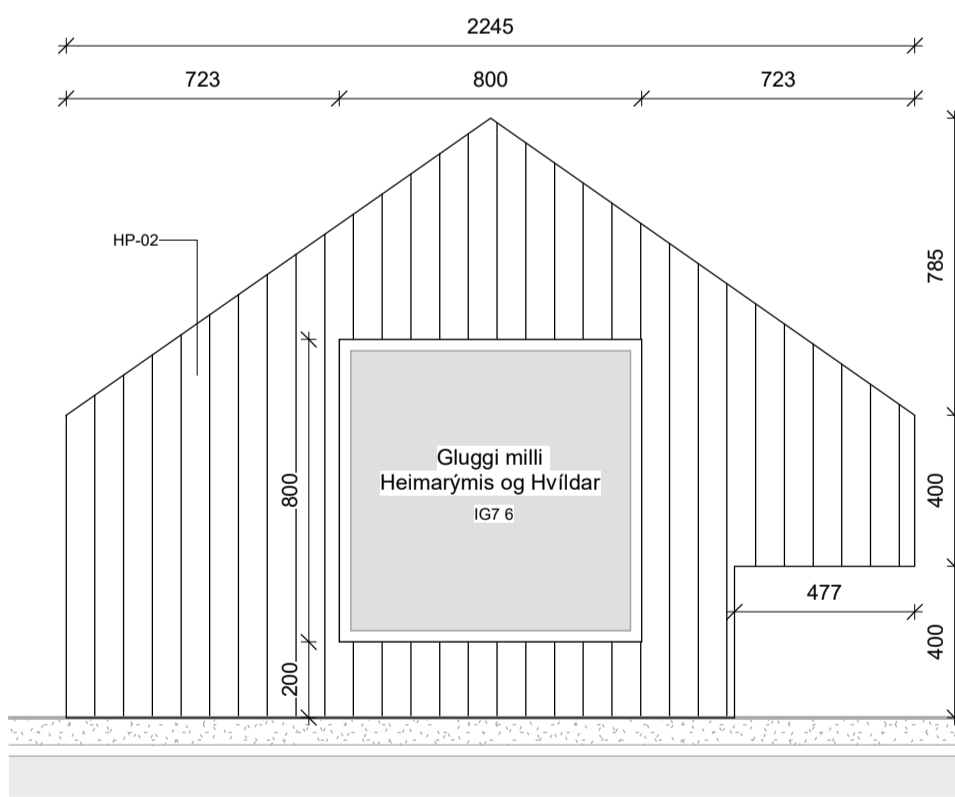

4 Heimarými F - Hjódísogandi plata 04
1 : 20

- Plata 01 - 2 stk.
- Plata 02 - 2 stk.
- Plata 03 - 1 stk.
- Plata 04 - 1 stk.

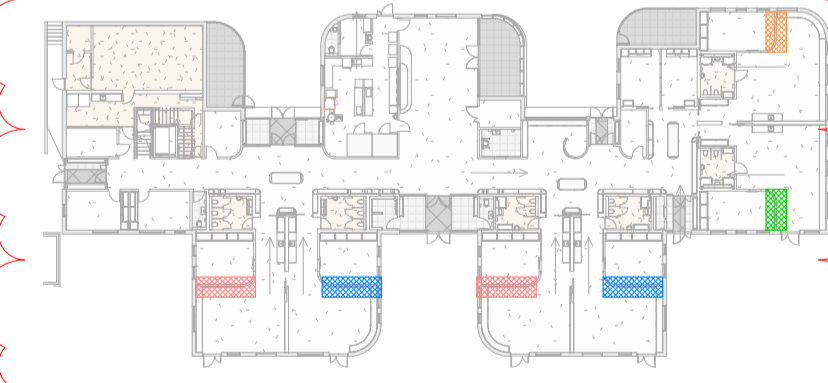

Útg.	Dags.	Skýring	Br.af.
A	13.04.2022	Sjá sky varðandi uppfærslu	HJ
<h1>HJARK</h1>			
Verkegund	Nýbygging		
Verkheiti	Leikskóli í Urriðaholti		
Heimilisfang	Hóltsvegur 20		
Teikning	Séruppdráttur - Hjódísog i heimarýmum		
	Snið		
Mkv.	As indicated		
Dags.	09.03.2022		
Teiknað af:	FJH/ HMÁ		
Hannað af:	Hulda Jónsdóttir/ Tiago sa		
Samþykkt:			
Hulda Jónsdóttir, arkitekt FAL Kt. 2311862219		hulda@hjark.is / 8650649 www.hjark.is	
Verknr.	Teiknr.	Bláastærð	Útgáfa
1039	A3_06.21	A1	A